2021年 **9月**

事業主および加入者の皆さまへ

協会けんぽ鳥取支部からのお知らせです

お手数ですが職場内で掲示・回覧していただきますようお願いいたします

鳥取県の利用者 **4万7,000人以上！**

協会けんぽの生活習慣病予防健診は定期健診（法定健診）の代わりになる上に、3大がん検診をカバー。それなのに費用はお安く、お得な健診となっています！

協会けんぽの「生活習慣病予防健診」を受けてみませんか？

35歳～74歳の被保険者（ご本人）が対象 生活習慣病予防健診

労働安全衛生法で定められた定期健診（法定健診）項目に各種がん検診がセットになった健診です。協会けんぽから健診費用の6割の補助が受けられます。（年度内1回限り）

がん検診もカバーされていて安心！

労働安全衛生法上の **定期健診（法定健診）**

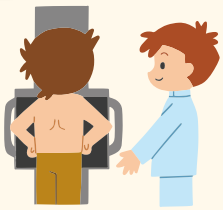

肺がん検診（胸部X線検査）含む

＋

胃がん・大腸がんなどの **各種がん検診**

約60%OFF

がん発症の多い部位（鳥取県）

（がん患者全体における部位別患者数の割合）

男性	1位	胃	19.1%
	2位	大腸	16.0%
	3位	肺	14.8%
女性	1位	乳房	18.4%
	2位	大腸	15.5%
	3位	胃	12.2%

国立がん研究センターがん情報サービス「全国がん罹患モニタリング集計2015年罹患数・率報告」の鳥取県罹患割合より

約18,000円相当が 7,169円で受診できます！

［参考］
定期健診（法定健診）のみの
鳥取県の平均価格　約8,500円

お申し込み方法は 健診機関に電話等で予約するだけです！

健診機関は鳥取県内で27ヵ所。
会社へ検診車を派遣できる健診機関もあります。
詳しくは協会けんぽのホームページにてご確認ください。

協会けんぽ鳥取支部　生活習慣病予防健診実施機関一覧　検索

健診を受診される皆さまにお願い

健診を受ける際には、各自マスクの着用など、新型コロナウイルス感染症の対策について、各健診機関の指示に従ってください。

健診結果が「メタボ」の方へ

健康サポート（特定保健指導）をご利用ください！

健診結果から、生活習慣病（メタボリックシンドローム）のリスクがある方に、保健師・管理栄養士が個別でカウンセリングをいたします。対象者がいる事業所には案内をお送りしています。無料ですのでお気軽にご利用ください。

健診結果が「要治療」の方へ

医療機関を受診するようにお声がけください！

事業主様は従業員の健診結果を把握し、要治療・要検査の方には、医療機関を受診するようお声がけください。

「協会けんぽの健診」についてのお問い合わせ先はこちら ▶ 保健グループ　TEL 0857-25-0054

令和3年度　被扶養者資格再確認のご協力のお願い

協会けんぽでは、年に1回、被扶養者としての資格を満たしているかどうかの再確認を行っています。
令和3年度につきましては、**10月下旬～11月中旬にかけて順次「被扶養者状況リスト」をお送りいたします。**
この再確認は、被扶養者の方の現況確認だけではなく、加入者の皆さまの保険料負担の軽減につながる大切な確認となりますので、ご理解とご協力をお願いいたします。

令和２年度の実績（全国）

扶養解除者数	高齢者医療制度への負担軽減額（効果額）
約6.8万人	**約1億円**

令和3年度　被扶養者資格再確認の流れ

確認の対象となる方

令和3年4月1日において18歳以上の被扶養者
（4月1日以降に扶養認定された方は対象外です）

すべての被扶養者が上記に該当しない場合は、再確認の必要がないため、被扶養者状況リストはお送りいたしません。

削除される被扶養者がいない場合もリストを必ず提出してください

協会けんぽ

リストを発送

被扶養者状況リスト「正・副」

送付時期
10月下旬～11月中旬
にかけて順次発送

事業所（事務ご担当者）

リスト等を確認、記入する

- **削除となる被扶養者がいない場合**
  リストのみ提出(※)
- **削除となる被扶養者がいる場合**
  リスト(※)+削除者の異動届+保険証を提出

協会けんぽ

返信用封筒にて協会けんぽへ提出

提出期限
令和3年12月20日（月）

（※）リスト提出の際の注意点（添付書類が必要なケースがあります）

厚生労働省より再確認業務の厳格化を求められていることから、下記に該当する場合は、リストに事実を証明する書類の添付をお願いいたします。（詳細はリスト送付時に同封いたしますリーフレットをご覧ください）

- ○ 被保険者と別居している被扶養者 …　仕送りの事実と仕送り額が確認できる書類（学生の場合は省略可）
- ○ 海外に在住している被扶養者 ……　海外特例要件に該当していることが確認できる書類

「被扶養者資格再確認」についてのお問い合わせ先はこちら ▶ 業務グループ　TEL 0857-25-0052

メールマガジン会員募集中！
スマートフォンをお持ちの方は
こちらからどうぞ➡

**申請書の提出などお手続きは
すべて郵送で！**

協会けんぽ　鳥取　検索

〒680-8560　鳥取市今町2丁目112番地
アクティ日ノ丸総本社ビル 5階
全国健康保険協会 鳥取支部
協会けんぽ
TEL：0857-25-0050（代表）