

平成25年度
協会けんぽ鳥取支部
統計基礎資料
健診編

【平成27年2月発行】

680-8560 鳥取市扇町58 ナカヤビル4階
全国健康保険協会(協会けんぽ) 鳥取支部
企画総務グループ
電話/0857-25-0051 FAX/0857-25-0060

もくじ

メタボに関連するリスクの基準	P2
健診受診率	P3～8
特定保健指導該当率・実施率	P9～11
メタボ関係の各リスク保有率	P12
性別/メタボ関係の各リスク保有率	P13
全国順位/メタボ関係の各リスク保有率	P14～16
年齢階級別/メタボ関係の各リスク保有率	P17～30
検査値階層別内訳	P31～37
市町村別/メタボ関係の各リスク保有率	P38～63
業種別/メタボ関係の各リスク保有率	P64～89

本資料に掲載している『メタボに関連するリスクの基準』

リスク項目	基準
メタボ該当	下記(ア)かつ(イ)～(エ)のうち2項目以上に該当 (ア)内臓脂肪面積が100cm ² 以上、内臓脂肪面積の検査値がない場合は腹囲が男性で85cm以上、女性で90cm以上 (イ)収縮期血圧130mmHg以上、または拡張期血圧85mmHg以上、または高血圧に対する薬剤治療あり (ウ)中性脂肪150mg/dl以上、またはHDLコレステロール40mg/dl未満、または脂質異常症に対する薬剤治療あり (エ)空腹時血糖110mg/dl以上、または糖尿病に対する薬剤治療あり。空腹時血糖の検査値がない場合はHbA1c(NGSP値)6.0%以上。
メタボ予備群該当	上記(ア)かつ(イ)～(エ)のうち1項目に該当
腹囲リスク	腹囲が男性で85cm以上、女性で90cm以上
収縮期血圧リスク	収縮期血圧130mmHg以上
拡張期血圧リスク	拡張期血圧85mmHg以上
血圧リスク	収縮期血圧130mmHg以上、または拡張期血圧85mmHg以上
脂質リスク	中性脂肪150mg/dl以上、またはHDLコレステロール40mg/dl未満
代謝リスク	空腹時血糖110mg/dl以上。空腹時血糖の検査値がない場合はHbA1c(NGSP値)6.0%以上 (参考:特定保健指導対象基準 空腹時血糖100mg/dl, HbA1c(NGSP値)5.6%以上)
血圧の服薬	高血圧に対する服薬あり (問診票より)
脂質の服薬	脂質異常症に対する服薬あり (問診票より)
代謝の服薬	糖尿病に対する服薬あり (問診票より)
喫煙者	習慣的に喫煙あり (問診票より)
BMI25以上該当	右の計算結果 『 身長(m)×身長(m)÷体重(Kg) 』
集計対象	生活習慣病予防健診を受診した者で1年間継続して被保険者資格のある者

健診受診率

- 統計年月:平成21年度～25年度
- 請求ベースの実績値(法定報告値とは異なる)

年度	特定健診対象者数 (40歳～74歳) <3月末日>			生活習慣病予防健診		事業者健診	生活習慣病予防健診 + 事業者健診		特定健診 (被扶養者)	年度計					
	被保険者数	被扶養者数	計	(40～74歳)			受診率	受診率		受診率	受診率				
				受診率	(35～39歳)										
鳥取	平成21年度	66,991	21,329	88,320	25,636	38.3%	4,628	0	0.0%	25,636	38.3%	2,282	10.7%	27,918	31.6%
	平成22年度	66,701	20,738	87,439	26,625	39.9%	5,358	728	1.1%	27,353	41.0%	2,430	11.7%	29,783	34.1%
	平成23年度	67,527	20,570	88,097	27,802	41.2%	5,631	1,372	2.0%	29,174	43.2%	2,363	11.5%	31,537	35.8%
	平成24年度	68,753	20,457	89,210	28,589	41.6%	5,564	4,716	6.9%	33,305	48.4%	2,394	11.7%	35,699	40.0%
	平成25年度	70,575	20,717	91,292	31,465	44.6%	6,066	5,473	7.8%	36,938	52.3%	2,864	13.8%	39,802	43.6%
全国	平成21年度	11,058,347	4,102,921	15,161,268	4,239,924	38.3%	911,492	27,580	0.2%	4,267,504	38.6%	501,543	12.2%	4,769,047	31.5%
	平成22年度	11,176,010	4,083,780	15,259,790	4,567,350	40.9%	1,014,002	131,024	1.2%	4,698,374	42.0%	536,665	13.1%	5,235,039	34.3%
	平成23年度	11,338,612	4,074,884	15,413,496	4,839,097	42.7%	1,067,167	246,807	2.2%	5,085,904	44.9%	560,864	13.8%	5,646,768	36.6%
	平成24年度	11,649,085	4,093,593	15,742,678	5,161,407	44.3%	1,110,189	425,536	3.7%	5,586,943	48.0%	609,643	14.9%	6,196,586	39.4%
	平成25年度	12,090,320	4,156,086	16,246,406	5,523,436	45.7%	1,139,131	529,310	4.4%	6,052,746	50.1%	734,676	17.7%	6,787,422	41.8%

生活習慣病予防健診受診率

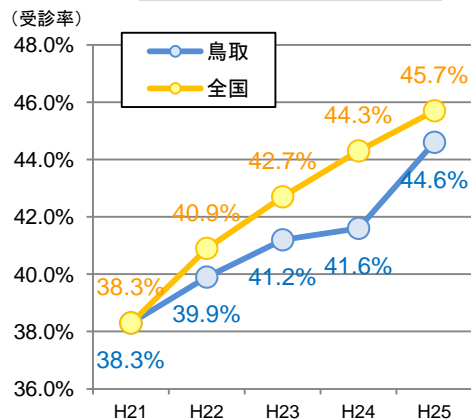

事業者健診受診率

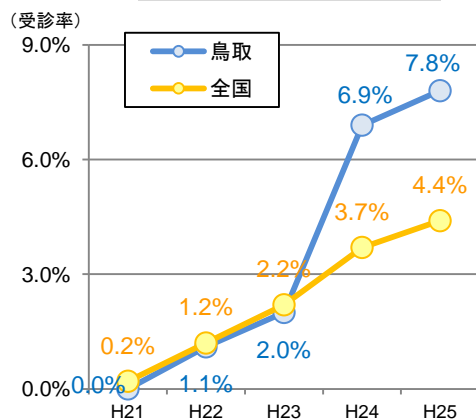

生活習慣病予防健診受診率
+
事業者健診受診率

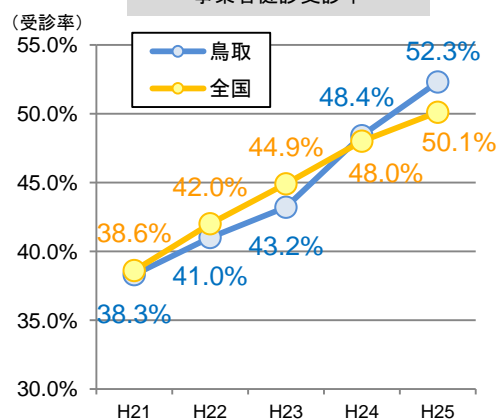

特定健診(被扶養者)受診率

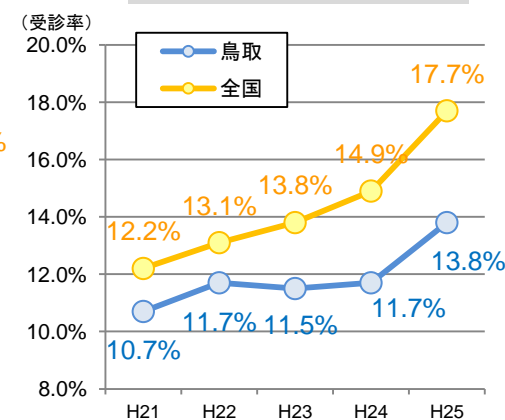

都道府県別 / 生活習慣病予防健診受診率と事業者健診受診率

- 統計年月:平成25年度
- 請求ベースの実績値(法定報告値とは異なる)
- 40歳以上被保険者を集計

支庁名	生活習慣病予防健診受診率		事業者健診受診率		生活習慣病予防健診受診率 +事業者健診受診率	
	順位	率	順位	率	順位	率
北海道	41	40.6%	23	4.3%	43	44.8%
青森	20	50.9%	10	7.7%	14	58.6%
岩手	43	38.8%	2	11.8%	33	50.6%
宮城	5	58.0%	3	10.3%	3	68.3%
秋田	37	44.1%	6	8.5%	29	52.6%
山形	2	63.7%	5	8.9%	1	72.6%
福島	14	52.9%	28	3.9%	17	56.8%
茨城	28	47.0%	39	2.3%	36	49.4%
栃木	19	51.3%	39	2.3%	23	53.6%
群馬	17	51.6%	46	1.1%	27	52.8%
埼玉	46	35.9%	42	1.7%	46	37.5%
千葉	29	46.9%	31	3.7%	33	50.6%
東京	45	36.8%	35	3.1%	45	39.9%
神奈川	32	46.3%	43	1.5%	39	47.8%
新潟	3	59.6%	22	4.4%	5	64.0%
富山	4	58.6%	4	9.7%	3	68.3%
石川	25	48.8%	1	13.6%	7	62.3%
福井	12	55.2%	6	8.5%	6	63.8%
山梨	1	65.1%	26	4.1%	2	69.2%
長野	31	46.4%	15	6.2%	29	52.6%
岐阜	22	50.4%	12	7.6%	15	58.0%
静岡	20	50.9%	28	3.9%	20	54.8%
愛知	42	39.5%	17	6.0%	42	45.5%
三重	10	56.7%	25	4.2%	12	60.9%
滋賀	11	55.8%	19	5.3%	10	61.1%
京都	18	51.5%	45	1.2%	27	52.8%
大阪	47	31.8%	38	2.6%	47	34.4%
兵庫	33	45.8%	47	0.7%	41	46.5%
奈良	44	38.3%	16	6.1%	44	44.4%
和歌山	26	48.5%	43	1.5%	35	50.0%
鳥取	36	44.6%	9	7.8%	31	52.3%
島根	5	58.0%	27	4.0%	9	62.1%
岡山	27	47.2%	14	6.6%	22	53.8%
広島	34	45.2%	17	6.0%	32	51.2%
山口	34	45.2%	8	8.2%	25	53.4%
徳島	40	41.3%	13	6.8%	38	48.1%
香川	37	44.1%	21	4.9%	37	49.0%
愛媛	15	52.8%	37	2.8%	18	55.7%
高知	7	57.3%	30	3.8%	10	61.1%
福岡	24	49.4%	33	3.5%	26	52.9%
佐賀	23	49.8%	31	3.7%	24	53.5%
長崎	39	43.1%	23	4.3%	40	47.4%
熊本	13	53.7%	33	3.5%	16	57.1%
大分	9	57.0%	20	5.2%	8	62.2%
宮崎	16	51.9%	35	3.1%	19	55.0%
鹿児島	30	46.7%	10	7.7%	21	54.4%
沖縄	8	57.2%	39	2.3%	13	59.5%
全国	—	45.7%	—	4.4%	—	50.1%

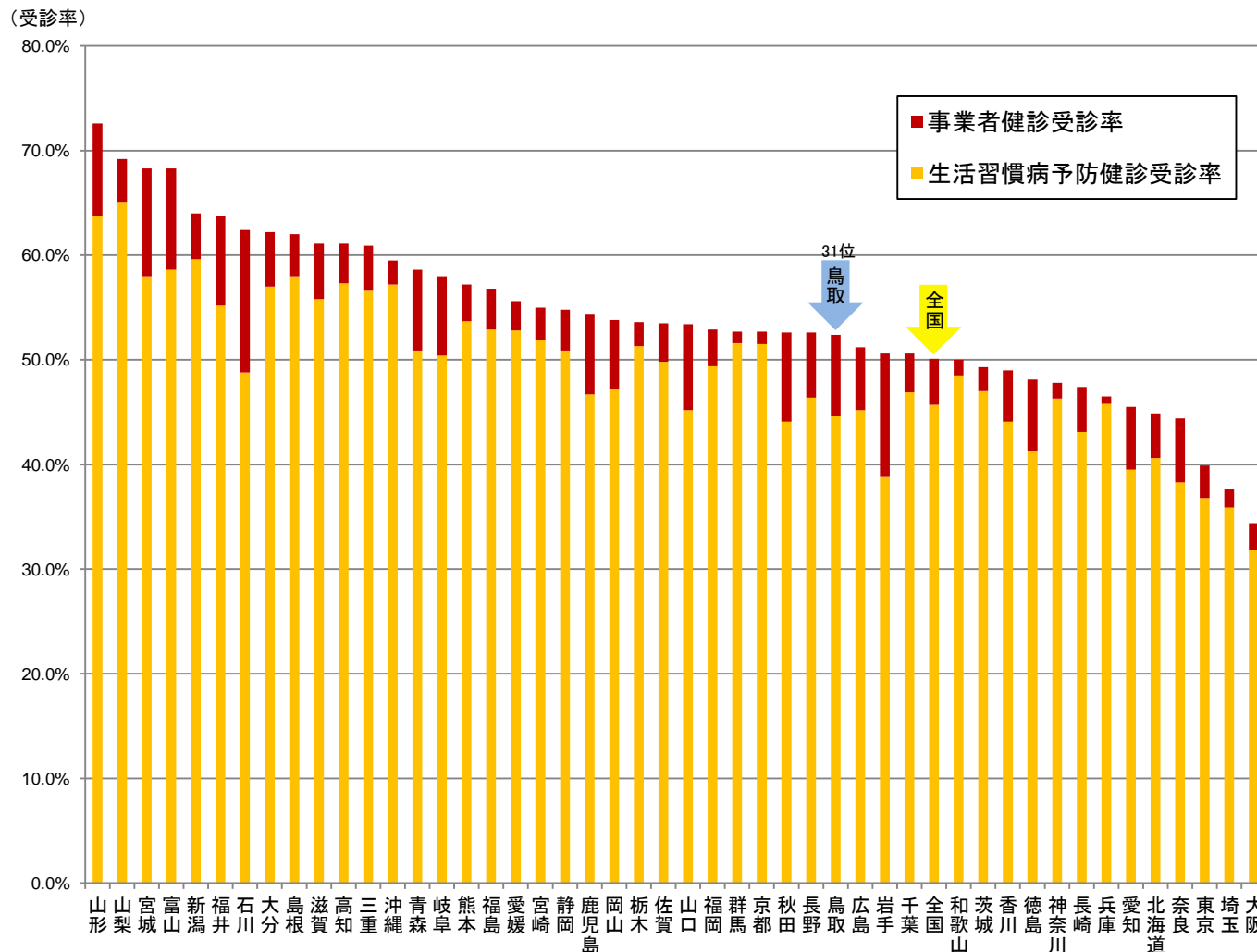

都道府県別/特定健診受診率(被扶養者)

- 統計年月:平成25年度
- 請求ベースの実績値(法定報告値とは異なる)

支部名	特定健診受診率	
	率	順位
北海道	12.5%	47
青森	18.5%	20
岩手	19.0%	19
宮城	26.0%	3
秋田	19.9%	15
山形	35.1%	1
福島	20.4%	13
茨城	23.0%	6
栃木	18.0%	24
群馬	19.2%	18
埼玉	14.8%	43
千葉	17.7%	25
東京	17.7%	25
神奈川	14.9%	42
新潟	25.9%	4
富山	21.8%	10
石川	22.2%	8
福井	16.2%	37
山梨	30.5%	2
長野	17.1%	32
岐阜	18.2%	23
静岡	17.7%	25
愛知	16.6%	35
三重	17.0%	33
滋賀	24.1%	5
京都	15.0%	41
大阪	15.8%	39
兵庫	16.4%	36
奈良	17.2%	29
和歌山	13.3%	46
鳥取	13.8%	44
島根	19.6%	16
岡山	17.2%	29
広島	16.0%	38
山口	18.3%	22
徳島	21.7%	11
香川	21.7%	11
愛媛	18.4%	21
高知	17.5%	28
福岡	13.8%	44
佐賀	19.4%	17
長崎	15.3%	40
熊本	17.2%	29
大分	22.2%	8
宮崎	17.0%	33
鹿児島	20.1%	14
沖縄	22.6%	7
全国	17.7%	—

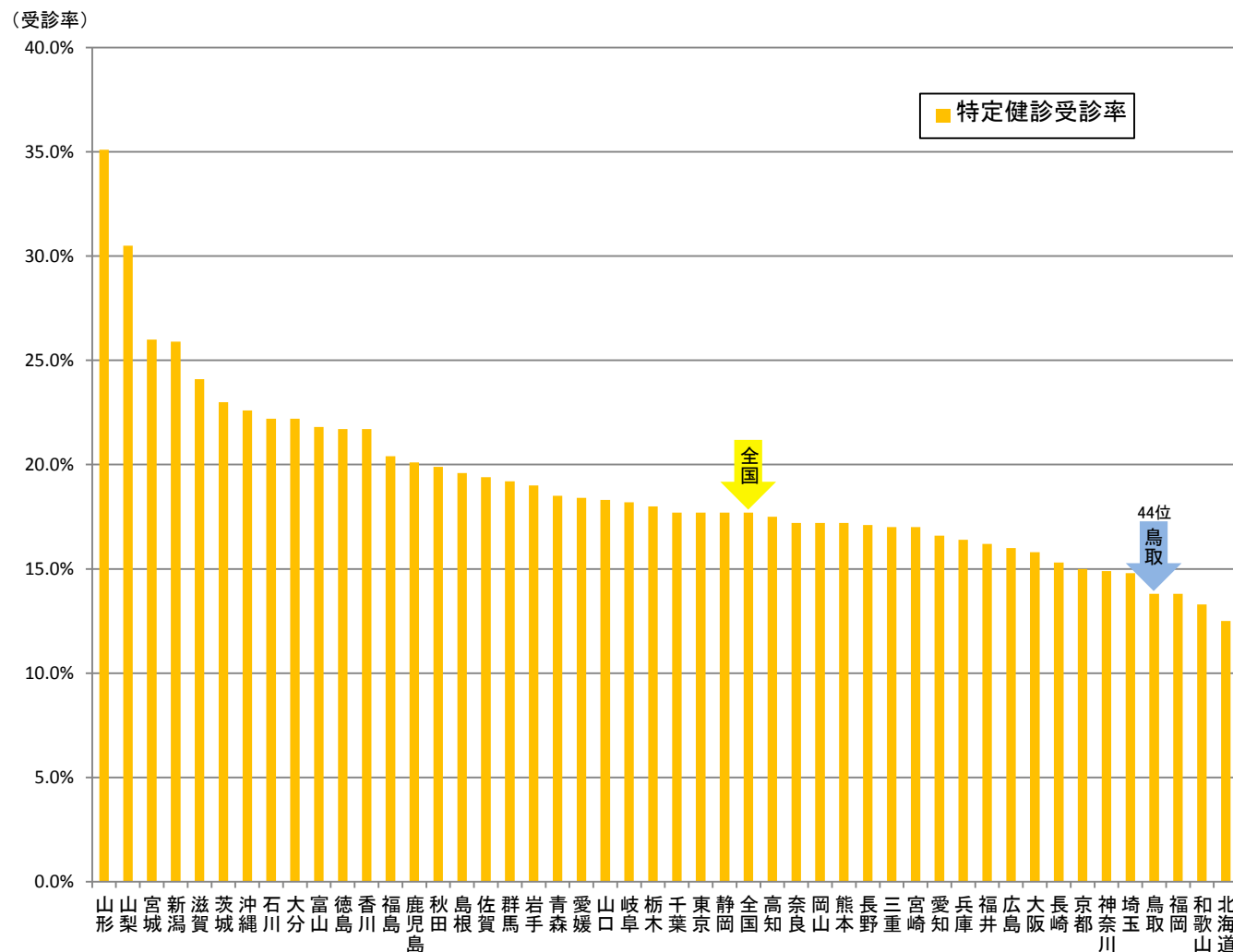

市町村別 / 生活習慣病予防健診受診率(被保険者)

- 統計年月:平成25年度
- 分母を年度平均被保険者数(40歳以上)としている
- 住所不明者等がいるため参考値

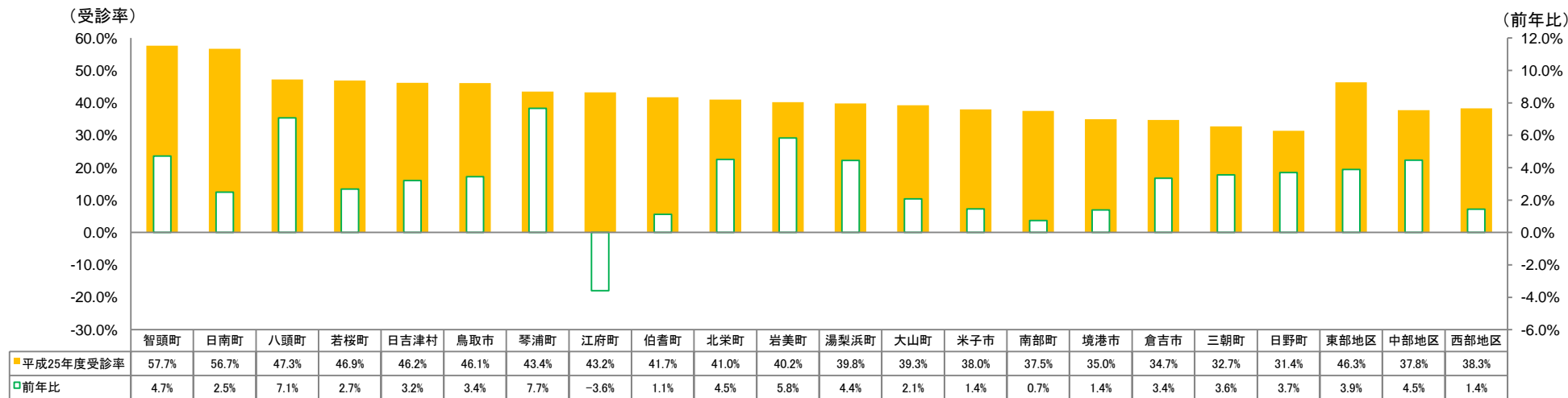

○ 生活習慣病予防健診受診率(平成25年度)

地域名	地域計		男性計					女性計				
	順位	前年比	40歳代	50歳代	60歳代	70-74歳	40歳代	50歳代	60歳代	70-74歳		
鳥取市	46.1%	6 3.4%	46.5%	51.1%	48.2%	40.4%	25.9%	45.6%	44.4%	48.3%	43.4%	26.7%
岩美町	40.2%	11 5.8%	44.7%	49.3%	46.9%	37.1%	0.0%	34.3%	35.5%	34.8%	30.7%	14.5%
若桜町	46.9%	4 2.7%	45.0%	44.5%	49.4%	37.1%	100.0%	50.1%	40.1%	55.3%	53.1%	—
智頭町	57.7%	1 4.7%	56.6%	58.6%	54.8%	57.3%	67.9%	58.9%	58.6%	61.2%	55.6%	0.0%
八頭町	47.3%	3 7.1%	46.7%	54.6%	46.7%	38.1%	45.2%	48.0%	48.4%	47.0%	51.8%	25.9%
倉吉市	34.7%	17 3.4%	38.8%	42.2%	40.4%	33.7%	17.9%	29.7%	29.0%	30.8%	29.8%	16.1%
湯梨浜町	39.8%	12 4.4%	38.9%	42.7%	40.2%	31.1%	6.7%	41.0%	40.9%	42.1%	37.9%	31.6%
三朝町	32.7%	18 3.6%	36.2%	43.3%	34.5%	29.9%	39.0%	28.3%	25.5%	34.0%	21.6%	12.0%
琴浦町	43.4%	7 7.7%	39.0%	44.1%	38.0%	33.6%	25.4%	49.2%	47.9%	50.8%	48.9%	25.0%
北栄町	41.0%	10 4.5%	41.8%	47.3%	40.7%	34.6%	32.6%	40.0%	41.9%	41.5%	31.3%	23.1%
米子市	38.0%	14 1.4%	40.0%	43.3%	41.7%	35.6%	28.5%	35.3%	34.8%	36.8%	34.0%	26.3%
境港市	35.0%	16 1.4%	35.2%	35.7%	36.1%	34.7%	26.9%	34.6%	35.4%	38.7%	26.8%	24.3%
日吉津村	46.2%	5 3.2%	43.9%	50.9%	46.8%	32.6%	44.4%	49.0%	50.8%	52.1%	33.8%	100.0%
大山町	39.3%	13 2.1%	40.5%	44.0%	40.8%	35.5%	33.8%	37.7%	38.5%	37.6%	36.7%	26.7%
南部町	37.5%	15 0.7%	42.8%	40.3%	44.3%	42.5%	54.8%	31.1%	31.3%	31.9%	28.1%	63.2%
伯耆町	41.7%	9 1.1%	44.6%	49.8%	42.6%	41.3%	68.3%	37.7%	38.4%	43.3%	21.0%	41.4%
日南町	56.7%	2 2.5%	54.4%	45.4%	57.4%	58.6%	64.0%	60.2%	70.3%	60.1%	50.1%	0.0%
日野町	31.4%	19 3.7%	40.0%	40.5%	44.1%	35.5%	29.3%	19.3%	17.3%	26.9%	6.5%	0.0%
江府町	43.2%	8 -3.6%	51.1%	54.4%	43.7%	60.8%	0.0%	35.3%	31.6%	32.2%	46.8%	68.6%
東部地区	46.3%	— 3.9%	46.7%	51.4%	48.3%	40.5%	27.5%	45.8%	44.8%	48.1%	44.0%	25.5%
中部地区	37.8%	— 4.5%	39.1%	43.4%	39.5%	33.2%	21.6%	36.2%	35.9%	38.0%	33.3%	18.8%
西部地区	38.3%	— 1.4%	40.2%	42.5%	41.5%	36.9%	30.9%	35.7%	35.6%	37.9%	32.1%	27.8%

市町村別/特定健診受診率(被扶養者)

- 統計年月:平成25年度
- 分母を25年1月末時点の対象者としている
- 住所不明者等がいるため参考値

地域名	受診率	順位
鳥取市	11.9%	12
岩美町	13.8%	10
若桜町	8.1%	18
智頭町	8.5%	16
八頭町	24.1%	2
倉吉市	11.6%	14
湯梨浜町	12.8%	11
三朝町	9.5%	15
琴浦町	18.0%	7
北栄町	13.9%	9
米子市	15.0%	8
境港市	8.2%	17
日吉津村	18.9%	5
大山町	11.8%	13
南部町	19.6%	4
伯耆町	18.6%	6
日南町	21.0%	3
日野町	5.6%	19
江府町	39.4%	1
東部地区	11.7%	—
中部地区	13.1%	—
西部地区	14.4%	—

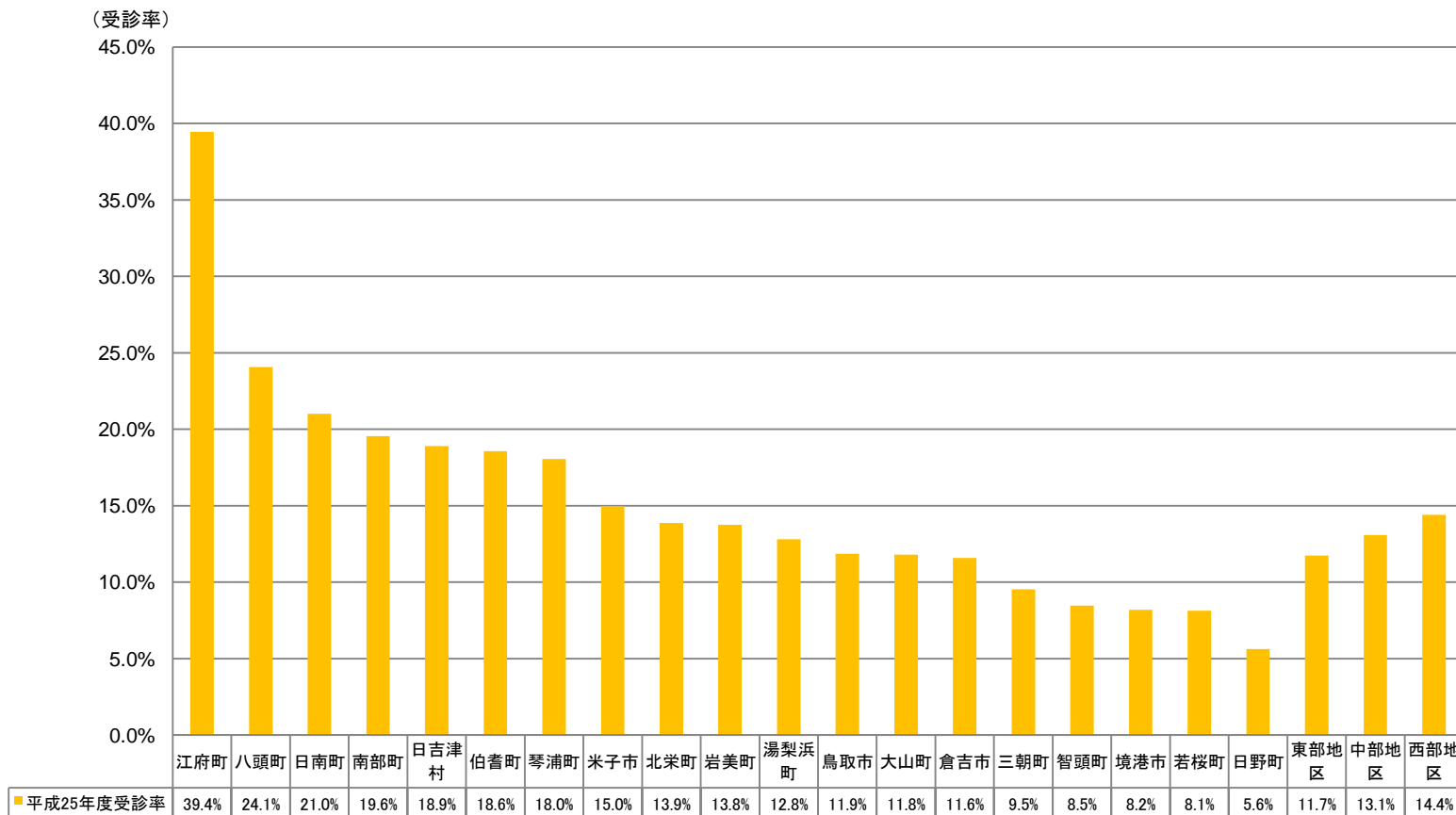

業種別/生活習慣病予防健診受診率

- 統計年月:平成25年度
- 分母を年度平均被保険者数(40歳以上)としている
- 業種不明等があるため参考値

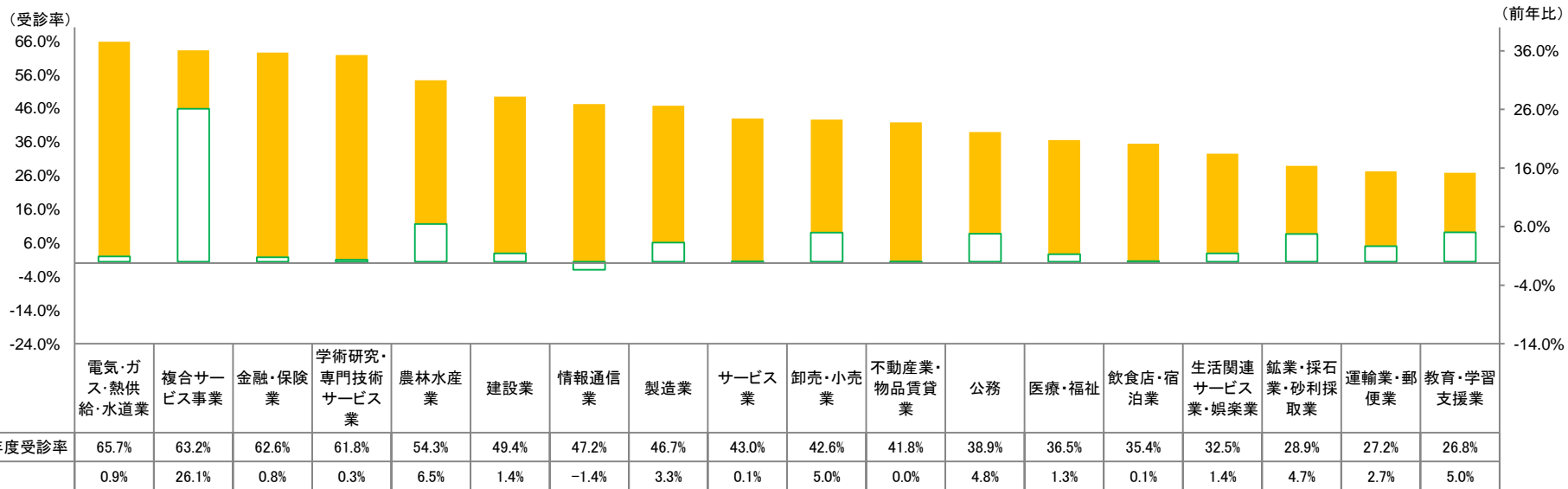

○ 生活習慣病予防健診受診率(平成25年度)

業種	業種計	年齢別					
		順位	前年比	40歳代	50歳代	60歳代	70-74歳
農林水産業	54.3%	5	6.5%	56.3%	52.6%	53.2%	77.4%
鉱業・採石業・砂利採取業	28.9%	16	4.7%	※	※	※	※
建設業	49.4%	6	1.4%	51.9%	48.6%	48.7%	34.3%
製造業	46.7%	8	3.3%	49.9%	46.7%	41.2%	29.9%
電気・ガス・熱供給・水道業	65.7%	1	0.9%	69.5%	60.6%	68.7%	52.9%
情報通信業	47.2%	7	-1.4%	46.8%	47.3%	49.4%	38.7%
運輸業・郵便業	27.2%	17	2.7%	31.0%	26.7%	23.0%	12.5%
卸売・小売業	42.6%	10	5.0%	45.7%	44.2%	35.9%	26.9%
金融・保険業	62.6%	3	0.8%	60.1%	66.2%	62.8%	20.2%
不動産業・物品賃貸業	41.8%	11	0.0%	50.2%	40.3%	38.6%	20.9%
学術研究・専門技術サービス業	61.8%	4	0.3%	65.7%	60.9%	58.2%	38.6%
飲食店・宿泊業	35.4%	14	0.1%	39.1%	35.7%	31.9%	27.1%
生活関連サービス業・娯楽業	32.5%	15	1.4%	35.7%	30.5%	32.0%	18.0%
教育・学習支援業	26.8%	18	5.0%	23.8%	31.5%	25.7%	11.7%
医療・福祉	36.5%	13	1.3%	35.0%	38.3%	36.5%	30.5%
複合サービス事業	63.2%	2	26.1%	60.8%	60.5%	78.3%	69.6%
サービス業	43.0%	9	0.1%	43.0%	45.9%	40.4%	27.6%
公務	38.9%	12	4.8%	33.1%	42.1%	40.7%	65.4%

※母数が少ないため除外

特定保健指導該当率

- 統計年月：平成25年度
- 実績値ベース
- 分母は特定健診受診者(被保険者、被扶養者、事業主健診データ取得)

支部名	積極の支援該当率 (a)			動機付け支援該当率 (b)			特定保健指導該当率 (a+b)		
	順位	22年度比		順位	22年度比		順位	22年度比	
新潟	9.2%	1	-1.3%	6.3%	1	0.4%	15.5%	1	-0.9%
岐阜	9.6%	2	-0.3%	7.0%	10	1.0%	16.5%	2	0.7%
山形	10.0%	5	-1.7%	6.7%	2	0.5%	16.7%	3	-1.2%
静岡	9.9%	4	-1.4%	6.8%	4	0.0%	16.8%	4	-1.4%
島根	9.9%	3	-1.7%	6.9%	7	0.4%	16.8%	5	-1.2%
長野	10.1%	7	-1.0%	6.8%	5	0.6%	17.0%	6	-0.4%
石川	10.1%	6	-1.1%	6.9%	6	0.1%	17.0%	7	-1.0%
山梨	10.6%	12	-1.1%	6.7%	3	0.5%	17.4%	8	-0.5%
滋賀	10.2%	8	-0.5%	7.3%	20	0.7%	17.5%	9	0.2%
佐賀	10.7%	13	-1.8%	7.1%	11	0.6%	17.8%	10	-1.2%
京都	10.3%	10	-1.3%	7.6%	29	0.5%	17.9%	11	-0.8%
三重	10.8%	15	-0.8%	7.1%	12	0.4%	17.9%	12	-0.3%
大分	10.6%	11	-2.8%	7.6%	31	0.3%	18.2%	13	-2.5%
山口	11.0%	16	-1.2%	7.2%	16	0.3%	18.2%	14	-0.9%
徳島	10.2%	9	-2.7%	8.1%	44	-0.1%	18.3%	15	-2.7%
長崎	11.0%	18	-1.3%	7.4%	21	0.5%	18.4%	16	-0.8%
福井	11.2%	19	-0.5%	7.2%	17	0.2%	18.4%	17	-0.3%
富山	11.2%	20	-0.9%	7.3%	18	0.8%	18.5%	18	0.0%
宮崎	11.0%	17	-1.3%	7.5%	24	0.3%	18.5%	19	-1.0%
香川	10.8%	14	-1.9%	8.0%	40	0.6%	18.7%	20	-1.4%
秋田	11.8%	32	-1.9%	7.0%	8	0.4%	18.7%	21	-1.5%
鳥取	11.2%	21	-1.4%	7.5%	23	0.1%	18.7%	22	-1.2%
青森	11.8%	33	-1.3%	7.0%	9	0.9%	18.8%	23	-0.4%
岡山	11.3%	22	-1.6%	7.5%	25	0.1%	18.8%	24	-1.5%
群馬	11.5%	26	-1.7%	7.4%	22	0.5%	18.9%	25	-1.2%
全国計	11.5%	—	-1.5%	7.5%	—	0.5%	19.0%	—	-1.0%
愛知	11.5%	27	-1.9%	7.5%	27	0.3%	19.1%	26	-1.5%
宮城	11.9%	34	-1.9%	7.1%	14	0.3%	19.1%	27	-1.6%
北海道	12.1%	37	-2.0%	7.1%	13	0.2%	19.2%	28	-1.9%
高知	11.6%	28	-1.6%	7.6%	32	0.2%	19.2%	29	-1.5%
栃木	11.6%	29	-1.7%	7.6%	30	0.4%	19.2%	30	-1.3%
広島	11.5%	25	-1.9%	7.9%	38	0.4%	19.4%	31	-1.5%
熊本	12.2%	41	-1.6%	7.2%	15	0.3%	19.4%	32	-1.4%
奈良	11.3%	23	-1.6%	8.1%	45	0.1%	19.4%	33	-1.5%
大阪	11.4%	24	-1.4%	8.0%	41	0.6%	19.4%	34	-0.7%
福島	12.0%	35	-1.1%	7.5%	26	0.6%	19.5%	35	-0.5%
埼玉	11.7%	31	-1.1%	7.9%	37	0.6%	19.6%	36	-0.5%
和歌山	12.1%	38	-1.4%	7.6%	28	0.7%	19.7%	37	-0.7%
愛媛	11.7%	30	-2.7%	8.0%	43	0.1%	19.7%	38	-2.6%
福岡	12.6%	46	-1.8%	7.3%	19	0.1%	19.9%	39	-1.7%
兵庫	12.1%	40	-1.1%	7.8%	34	0.9%	19.9%	40	-0.2%
鹿児島	12.0%	36	-2.4%	8.0%	39	0.9%	20.0%	41	-1.4%
東京	12.1%	39	-1.6%	8.1%	46	0.6%	20.2%	42	-1.0%
神奈川	12.5%	43	-0.5%	7.8%	35	0.6%	20.3%	43	0.1%
茨城	12.5%	44	-1.3%	7.8%	36	0.6%	20.3%	44	-0.7%
千葉	12.3%	42	-1.2%	8.0%	42	0.3%	20.4%	45	-1.0%
岩手	14.0%	47	0.1%	7.7%	33	0.8%	21.7%	46	0.9%
沖縄	12.5%	45	-3.3%	9.4%	47	0.6%	21.9%	47	-2.7%

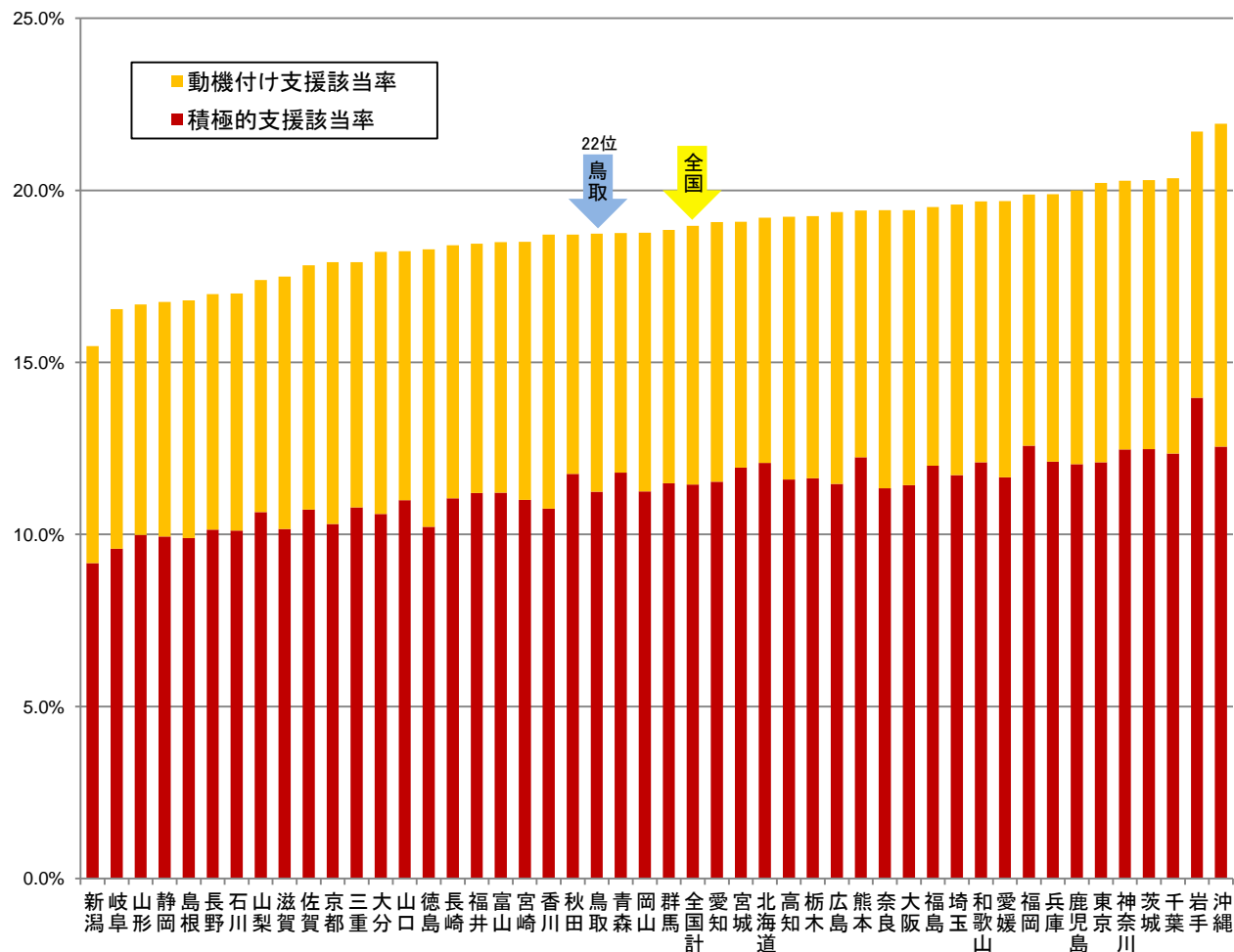

特定保健指導初回面談実施率

- 統計年月：平成25年度
- 実績値ベース

支部名	被保険者		被扶養者		全体	
	率	順位	率	順位	率	順位
鳥根	53.0%	1	1.9%	44	50.7%	1
鳥取	49.9%	2	0.4%	47	48.1%	2
香川	48.7%	3	10.8%	4	45.8%	3
長野	45.3%	4	2.4%	37	43.6%	4
宮崎	44.0%	5	3.4%	22	42.3%	5
徳島	42.8%	6	8.2%	7	40.2%	6
佐賀	41.0%	7	2.9%	31	38.8%	7
大分	39.5%	8	4.1%	14	37.4%	8
長崎	38.7%	10	6.5%	10	37.2%	9
秋田	39.1%	9	4.7%	12	36.8%	10
熊本	37.5%	12	7.1%	8	36.3%	11
沖縄	38.2%	11	6.6%	9	36.0%	12
青森	36.6%	13	2.5%	32	35.0%	13
福島	33.6%	14	3.6%	20	32.0%	14
山形	30.5%	16	8.6%	6	29.1%	15
奈良	30.9%	15	2.4%	36	28.9%	16
石川	27.6%	17	3.7%	19	26.5%	17
三重	26.7%	18	2.3%	39	25.8%	18
広島	25.5%	21	2.5%	33	24.5%	19
山口	25.6%	20	3.3%	24	24.4%	20
富山	24.5%	24	19.2%	1	24.3%	21
山梨	24.7%	23	16.2%	3	24.2%	22
茨城	25.7%	19	3.5%	21	24.1%	23
鹿児島	24.8%	22	4.7%	11	23.7%	24
和歌山	23.8%	25	2.0%	41	22.9%	25
滋賀	22.8%	28	19.0%	2	22.5%	26
栃木	23.4%	26	3.1%	27	22.4%	27
高知	22.9%	27	3.9%	15	22.0%	28
岡山	22.5%	29	3.9%	16	21.6%	29
全国計	21.7%	—	4.1%	—	20.8%	—
群馬	20.9%	30	2.3%	38	19.9%	30
愛媛	20.3%	31	10.4%	5	19.7%	31
宮城	19.5%	32	1.9%	42	18.4%	32
岐阜	18.8%	33	4.3%	13	18.2%	33
福井	18.7%	34	1.6%	45	18.2%	34
千葉	18.2%	36	3.0%	30	17.4%	35
新潟	18.4%	35	3.1%	28	17.4%	36
福岡	17.2%	37	3.3%	25	16.6%	37
東京	17.1%	38	1.9%	43	16.4%	38
岩手	17.0%	39	1.1%	46	16.1%	39
京都	15.9%	40	2.5%	34	15.5%	40
兵庫	15.4%	41	3.2%	26	14.9%	41
静岡	13.2%	42	3.9%	17	12.9%	42
北海道	13.1%	43	2.4%	35	12.6%	43
埼玉	12.7%	44	3.3%	23	12.3%	44
神奈川	12.5%	45	3.9%	18	12.2%	45
大阪	9.2%	46	2.1%	40	8.7%	46
愛知	8.3%	47	3.0%	29	8.0%	47

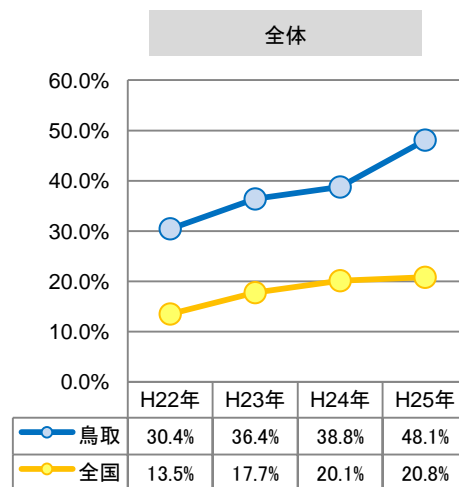
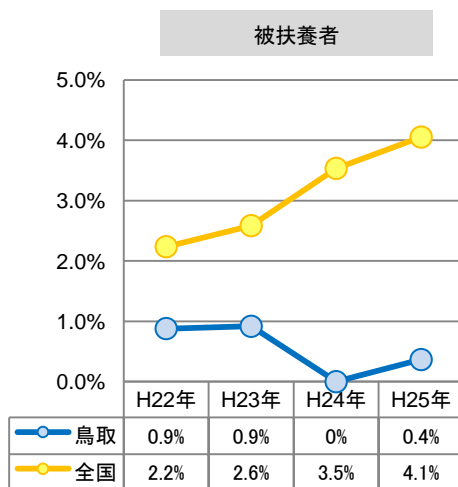
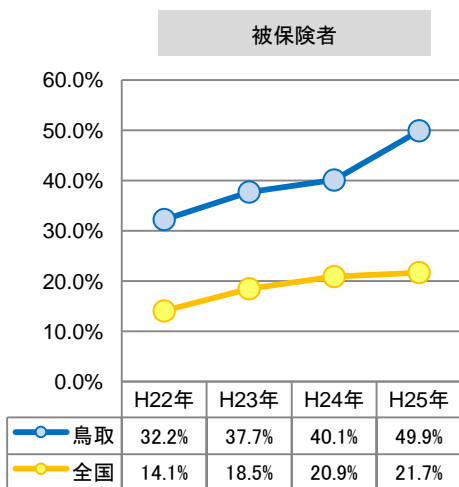
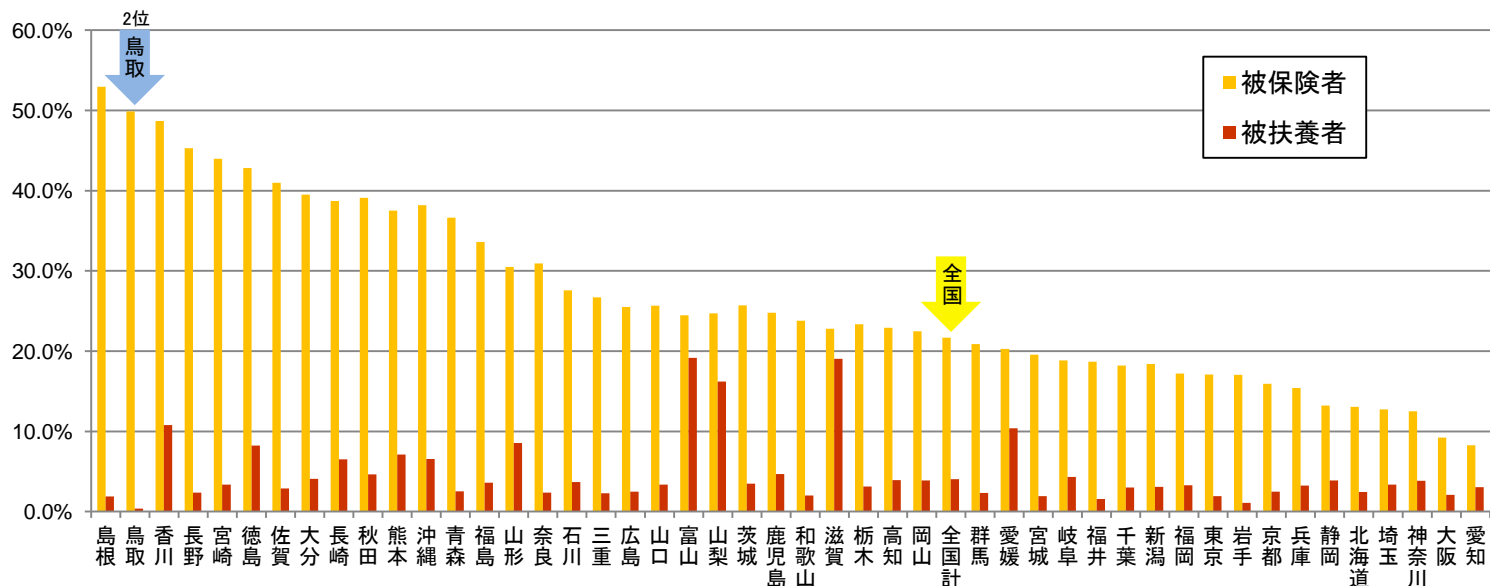

特定保健指導6ヶ月後評価実施率

- 統計年月:平成25年度
- 実績値ベース

支部名	被保険者		被扶養者		全体	
	率	順位	率	順位	率	順位
香川	38.5%	1	7.7%	4	36.1%	1
秋田	30.1%	2	3.5%	12	28.4%	2
徳島	30.0%	3	6.8%	5	28.3%	3
佐賀	28.6%	4	2.2%	29	27.1%	4
大分	27.5%	5	1.5%	40	26.0%	5
熊本	26.0%	7	5.2%	7	25.2%	6
宮崎	26.1%	6	2.9%	16	25.1%	7
鳥根	25.4%	8	2.3%	23	24.3%	8
長崎	25.2%	9	2.3%	26	24.1%	9
長野	24.5%	11	2.2%	27	23.6%	10
沖縄	24.9%	10	5.1%	8	23.6%	11
鳥取	22.1%	12	0%	47	21.3%	12
福島	21.3%	13	2.2%	28	20.3%	13
鹿児島	21.2%	14	3.3%	13	20.2%	14
広島	20.7%	15	3.9%	11	20.0%	15
富山	20.6%	16	2.3%	24	19.9%	16
茨城	20.0%	17	0.7%	46	18.6%	17
石川	19.1%	18	1.9%	33	18.3%	18
山口	19.0%	19	4.0%	10	18.1%	19
栃木	18.5%	20	1.7%	34	17.7%	20
福井	18.1%	22	2.1%	30	17.7%	21
和歌山	18.3%	21	1.3%	41	17.5%	22
山形	17.8%	23	8.1%	3	17.2%	23
愛媛	16.8%	24	6.4%	6	16.1%	24
岡山	16.7%	25	2.3%	25	16.0%	25
青森	16.6%	26	1.0%	43	15.9%	26
三重	14.1%	28	1.3%	42	13.6%	27
滋賀	14.0%	30	9.0%	1	13.6%	28
千葉	14.1%	29	2.4%	21	13.5%	29
奈良	14.2%	27	1.5%	39	13.3%	30
全国計	13.8%	—	2.7%	—	13.3%	—
新潟	13.2%	31	1.9%	32	12.4%	31
岐阜	12.7%	33	5.1%	9	12.3%	32
山梨	12.4%	34	8.7%	2	12.2%	33
宮城	13.0%	32	1.6%	36	12.2%	34
東京	11.7%	35	1.6%	38	11.3%	35
高知	11.6%	36	2.8%	17	11.1%	36
群馬	10.9%	37	2.1%	31	10.4%	37
岩手	10.6%	38	0.8%	45	10.0%	38
兵庫	9.8%	39	2.6%	19	9.5%	39
静岡	8.9%	40	3.2%	14	8.7%	40
愛知	7.1%	41	2.4%	20	6.8%	41
京都	6.6%	42	2.4%	22	6.4%	42
埼玉	6.4%	43	2.7%	18	6.2%	43
大阪	6.3%	44	1.0%	44	5.9%	44
神奈川	5.4%	45	3.0%	15	5.4%	45
福岡	4.8%	46	1.6%	37	4.7%	46
北海道	4.4%	47	1.6%	35	4.3%	47

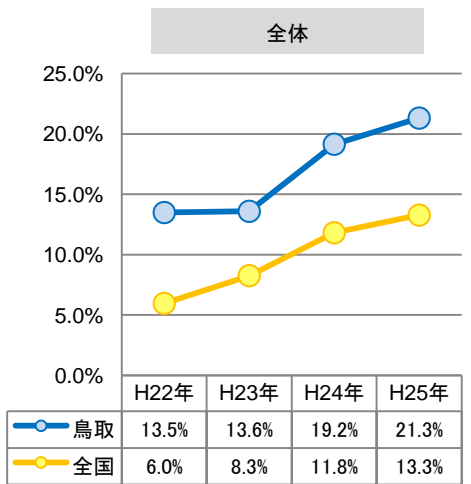
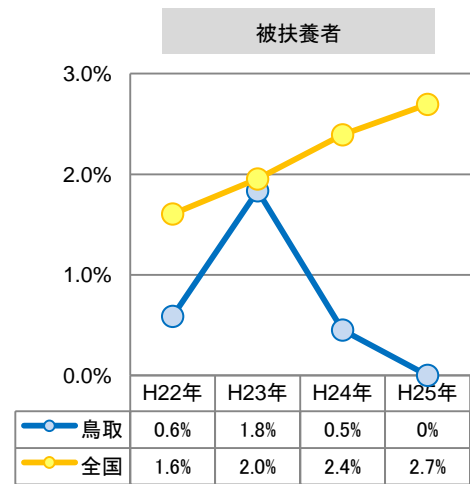
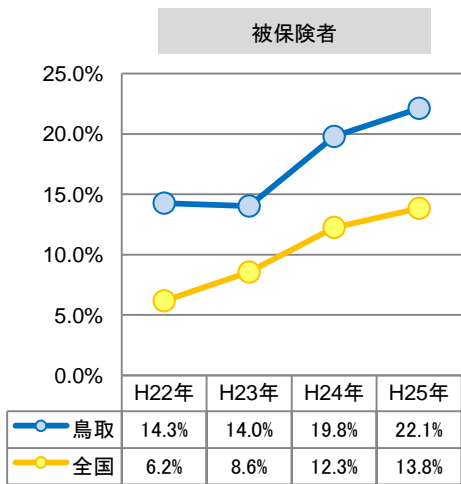
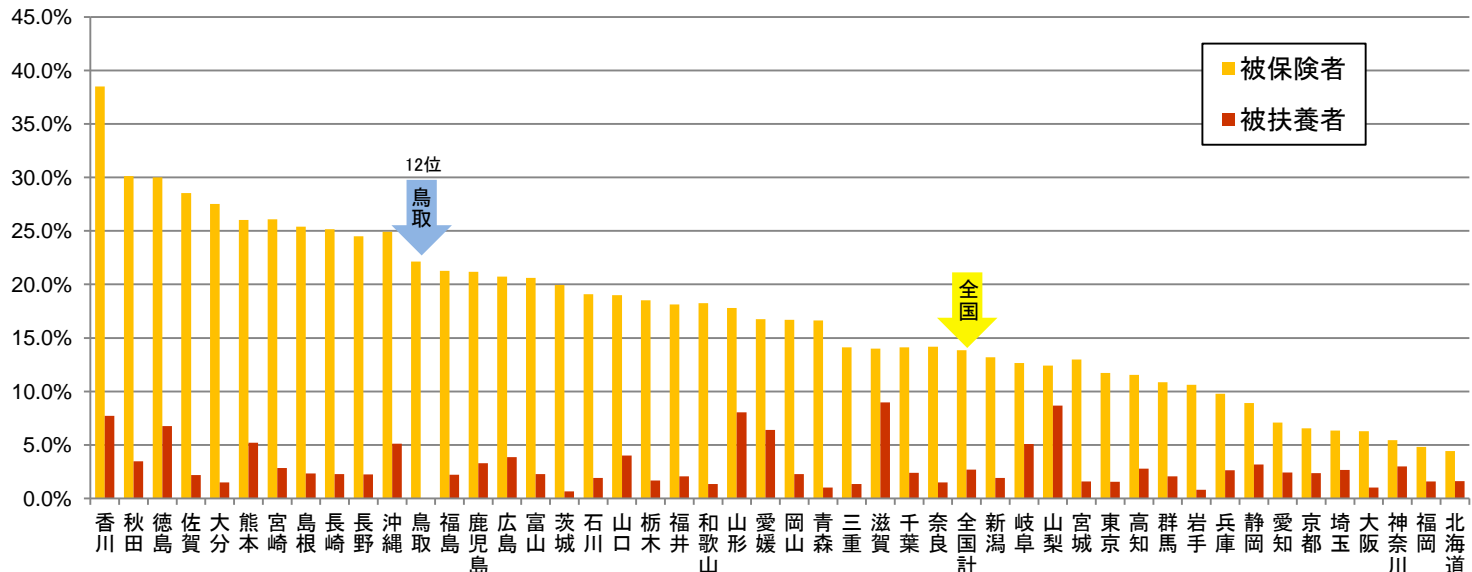

メタボ関係の各リスク保有率

■ 統計年月：平成25年度

○ 男女計(全体)

リスク項目	鳥取 (a)	全国 (b)	全国差 (a-b)	前年比 (鳥取)
メタボ該当	11.8%	13.6%	-1.8%	-0.1%
メタボ予備群該当	11.7%	13.0%	-1.2%	-0.1%
腹囲リスク	30.4%	34.0%	-3.6%	0.2%
収縮期血圧リスク	32.4%	30.3%	2.1%	-0.2%
拡張期血圧リスク	23.8%	21.9%	1.9%	-0.9%
血圧リスク	35.9%	34.3%	1.6%	-0.3%
脂質リスク	20.3%	23.0%	-2.7%	0.3%
代謝リスク	11.9%	13.3%	-1.4%	-0.4%
血圧の服薬	11.8%	13.8%	-2.0%	0.2%
脂質の服薬	6.4%	7.3%	-0.9%	0.2%
代謝の服薬	3.2%	3.8%	-0.6%	-0.4%
喫煙者	30.8%	34.8%	-4.0%	-0.9%
BMI25以上該当	23.9%	27.9%	-4.1%	0.0%

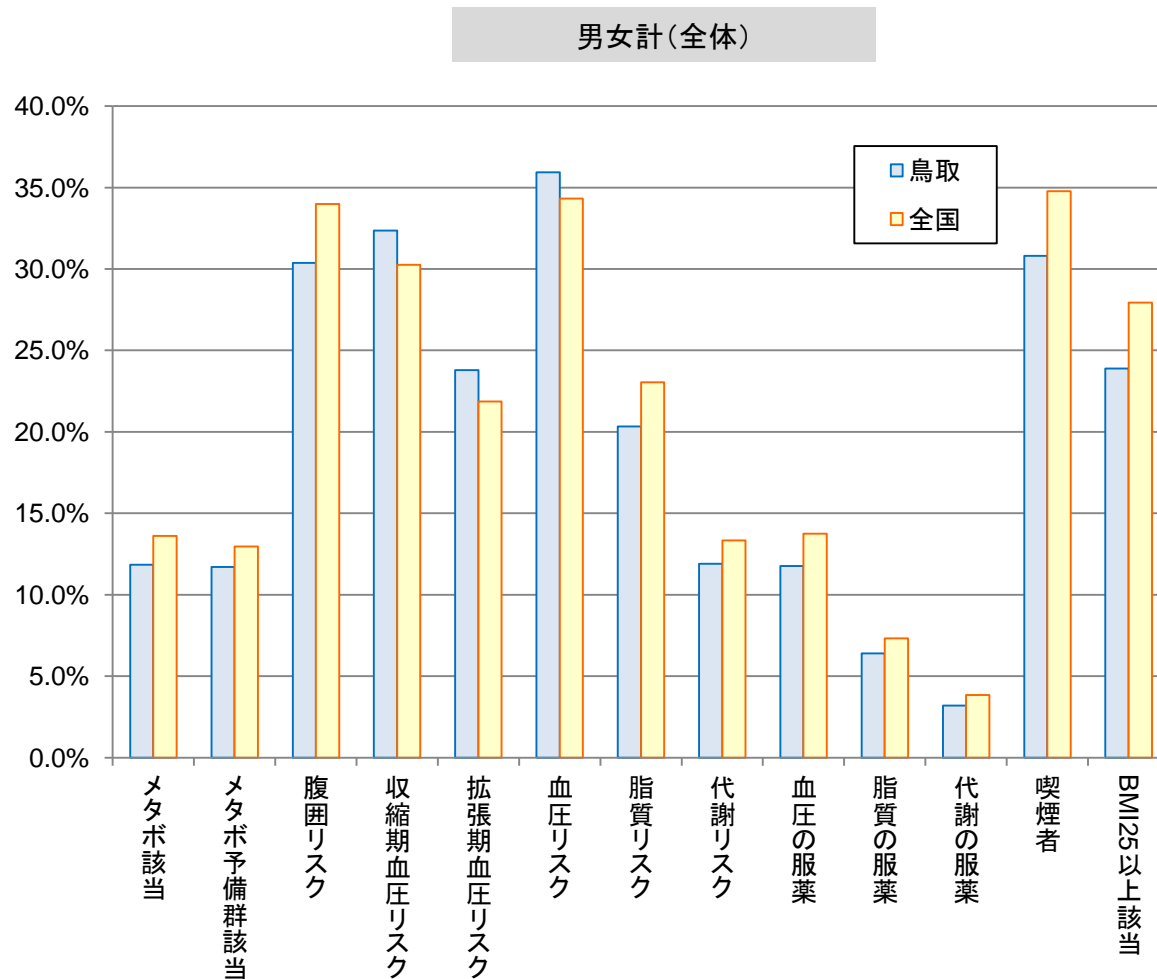

性別/メタボ関係の各リスク保有率

■ 統計年月：平成25年度

○ 男性

リスク項目	鳥取 (a)	全国 (b)	全国差 (a-b)	前年比 (鳥取)
メタボ該当	17.0%	18.7%	-1.6%	-0.2%
メタボ予備群該当	16.5%	17.3%	-0.8%	0.0%
腹囲リスク	42.5%	45.3%	-2.9%	-0.1%
収縮期血圧リスク	37.9%	34.8%	3.1%	-0.3%
拡張期血圧リスク	29.3%	26.5%	2.8%	-0.8%
血圧リスク	42.2%	39.7%	2.5%	-0.1%
脂質リスク	28.4%	30.5%	-2.1%	0.4%
代謝リスク	15.7%	16.8%	-1.1%	-0.7%
血圧の服薬	13.7%	15.7%	-2.0%	0.4%
脂質の服薬	6.3%	7.4%	-1.1%	-0.2%
代謝の服薬	4.3%	4.9%	-0.6%	-0.6%
喫煙者	44.3%	44.1%	0.2%	-0.8%
BMI25以上該当	28.3%	32.7%	-4.4%	0.1%

男性

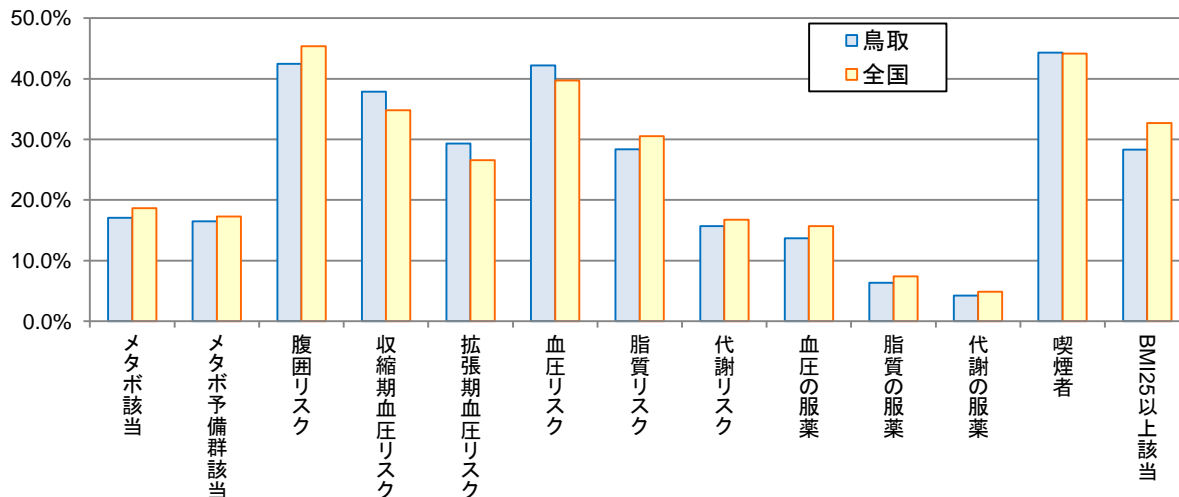

○ 女性

リスク項目	鳥取 (a)	全国 (b)	全国差 (a-b)	前年比 (鳥取)
メタボ該当	4.0%	4.0%	0.0%	0.3%
メタボ予備群該当	4.5%	4.8%	-0.2%	0.3%
腹囲リスク	12.1%	12.4%	-0.3%	0.9%
収縮期血圧リスク	24.1%	21.6%	2.5%	0.2%
拡張期血圧リスク	15.5%	13.0%	2.5%	-1.0%
血圧リスク	26.4%	24.0%	2.4%	0.1%
脂質リスク	8.2%	8.8%	-0.6%	0.3%
代謝リスク	6.2%	6.8%	-0.6%	0.3%
血圧の服薬	8.8%	10.1%	-1.2%	-0.1%
脂質の服薬	6.5%	7.2%	-0.7%	1.0%
代謝の服薬	1.6%	1.9%	-0.3%	0.2%
喫煙者	10.4%	16.9%	-6.5%	-1.0%
BMI25以上該当	17.2%	18.9%	-1.6%	-0.2%

女性

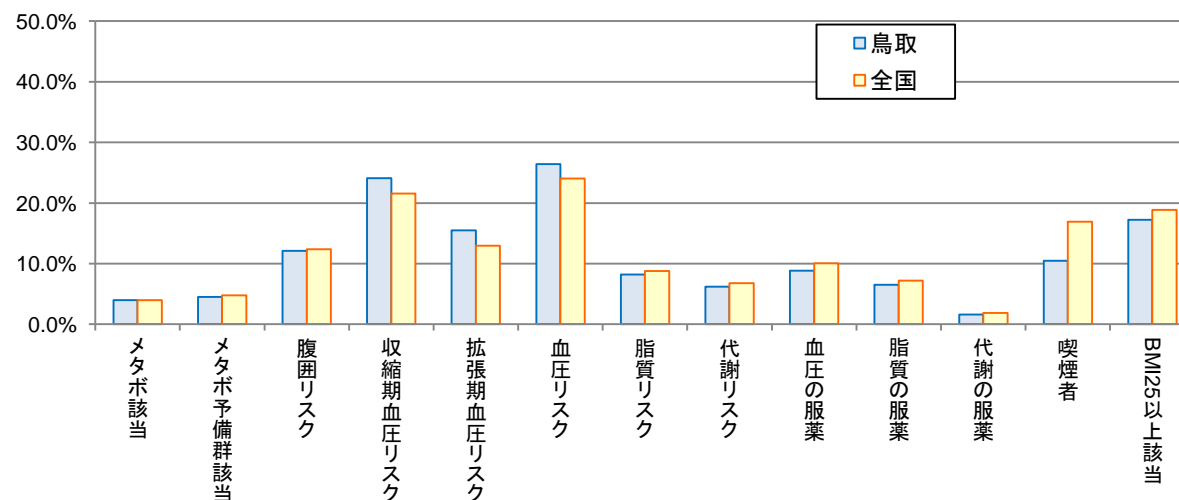

年齢階級別 / メタボ該当率

■ 統計年月：平成25年度

○ 男性

	鳥取 (a)	全国 (b)	全国差 (a-b)
35～39歳	7.2%	9.2%	-2.0%
40～44歳	11.4%	13.0%	-1.6%
45～49歳	15.7%	18.0%	-2.4%
50～54歳	19.4%	21.9%	-2.5%
55～59歳	22.0%	24.4%	-2.4%
60～64歳	25.3%	26.6%	-1.3%
65～69歳	27.2%	27.9%	-0.7%
70～74歳	24.3%	28.4%	-4.0%

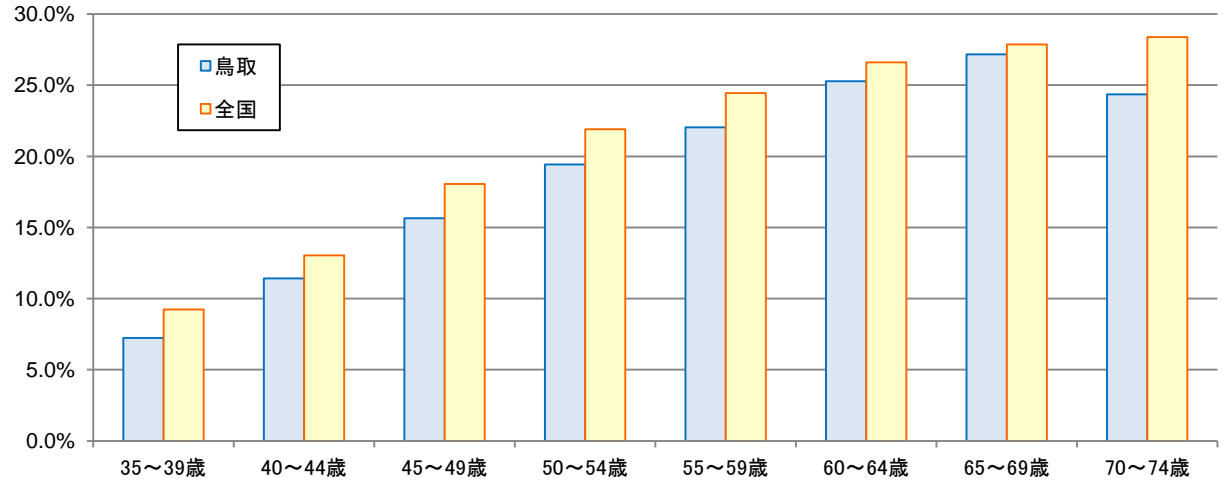

○ 女性

	鳥取 (a)	全国 (b)	全国差 (a-b)
35～39歳	1.3%	1.5%	-0.2%
40～44歳	1.6%	2.1%	-0.5%
45～49歳	3.0%	2.9%	0.0%
50～54歳	4.2%	4.1%	0.2%
55～59歳	6.5%	5.8%	0.7%
60～64歳	6.6%	7.3%	-0.7%
65～69歳	8.5%	8.8%	-0.3%
70～74歳	10.6%	10.5%	0.1%

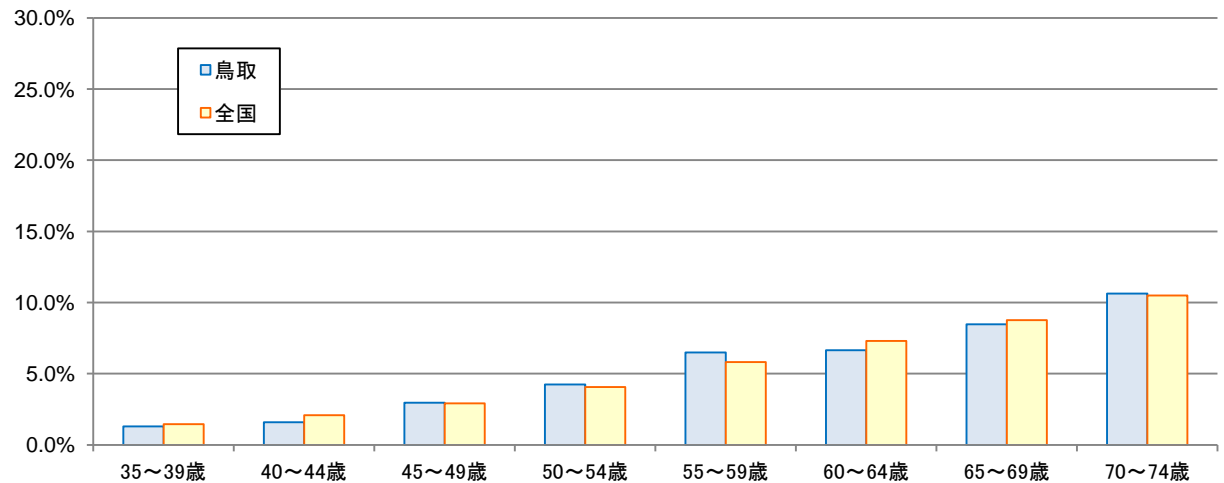

男性

女性

年齢階級別 / メタボ予備群該当率

■ 統計年月：平成25年度

○ 男性

	鳥取 (a)	全国 (b)	全国差 (a-b)
35～39歳	13.5%	15.6%	-2.1%
40～44歳	15.9%	17.4%	-1.5%
45～49歳	17.1%	18.4%	-1.3%
50～54歳	16.7%	17.9%	-1.1%
55～59歳	17.4%	17.3%	0.1%
60～64歳	18.0%	17.1%	0.9%
65～69歳	17.7%	17.1%	0.6%
70～74歳	20.4%	17.7%	2.8%

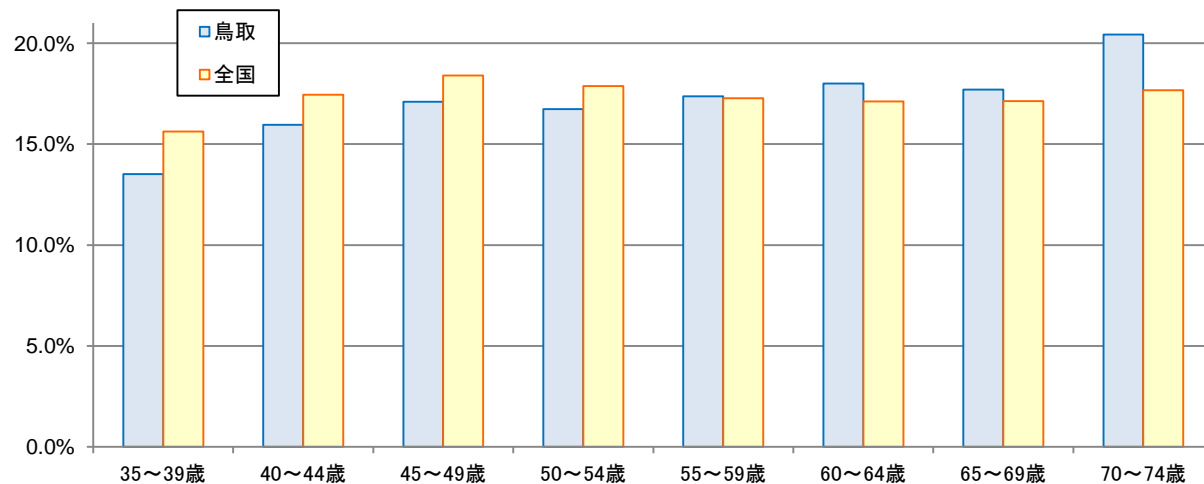

○ 女性

	鳥取 (a)	全国 (b)	全国差 (a-b)
35～39歳	2.7%	3.2%	-0.5%
40～44歳	3.6%	3.9%	-0.3%
45～49歳	4.2%	4.6%	-0.4%
50～54歳	5.2%	5.1%	0.1%
55～59歳	4.7%	5.6%	-0.9%
60～64歳	5.8%	6.1%	-0.2%
65～69歳	9.0%	6.5%	2.5%
70～74歳	8.5%	7.2%	1.3%

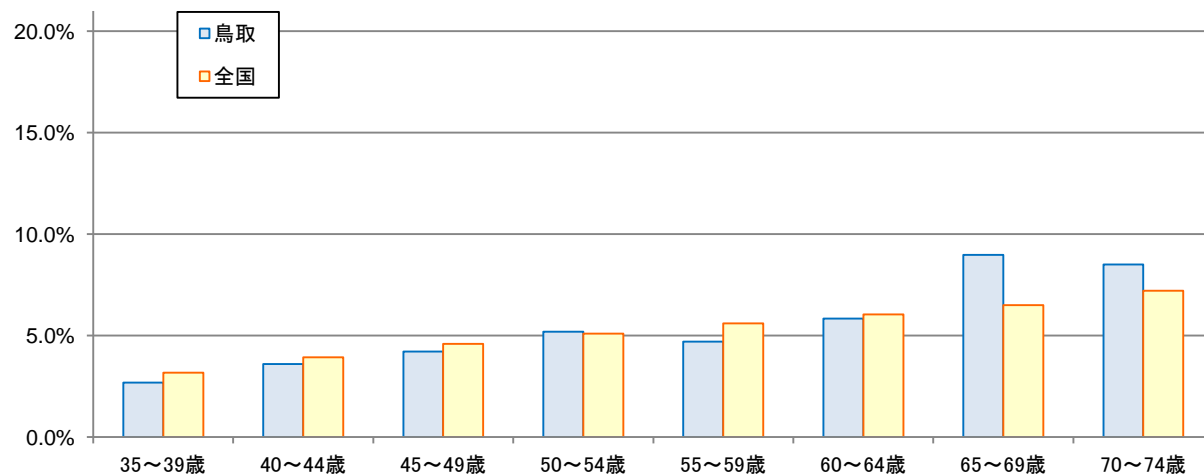

男性

女性

年齢階級別 / 腹囲リスク保有率

■ 統計年月：平成25年度

○ 男性

	鳥取 (a)	全国 (b)	全国差 (a-b)
35～39歳	31.8%	37.6%	-5.8%
40～44歳	39.1%	42.6%	-3.4%
45～49歳	42.4%	47.0%	-4.6%
50～54歳	45.0%	48.2%	-3.1%
55～59歳	47.0%	48.5%	-1.5%
60～64歳	48.9%	49.4%	-0.5%
65～69歳	49.5%	50.0%	-0.5%
70～74歳	49.6%	50.9%	-1.3%

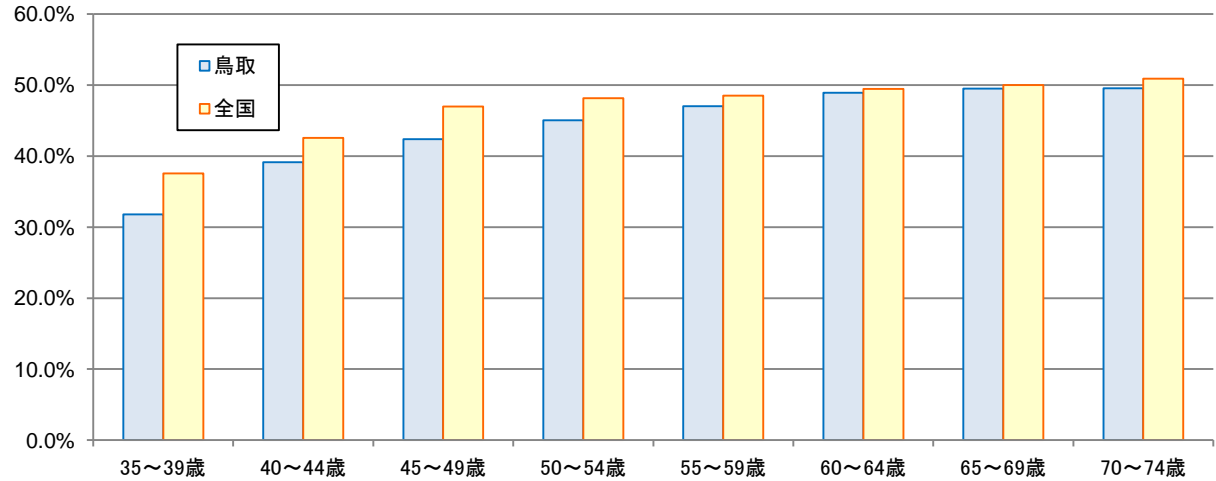

○ 女性

	鳥取 (a)	全国 (b)	全国差 (a-b)
35～39歳	7.3%	8.9%	-1.7%
40～44歳	9.2%	10.5%	-1.2%
45～49歳	11.4%	11.6%	-0.2%
50～54歳	13.1%	12.6%	0.6%
55～59歳	14.9%	14.4%	0.5%
60～64歳	15.0%	16.0%	-1.0%
65～69歳	20.0%	17.7%	2.3%
70～74歳	24.5%	20.0%	4.5%

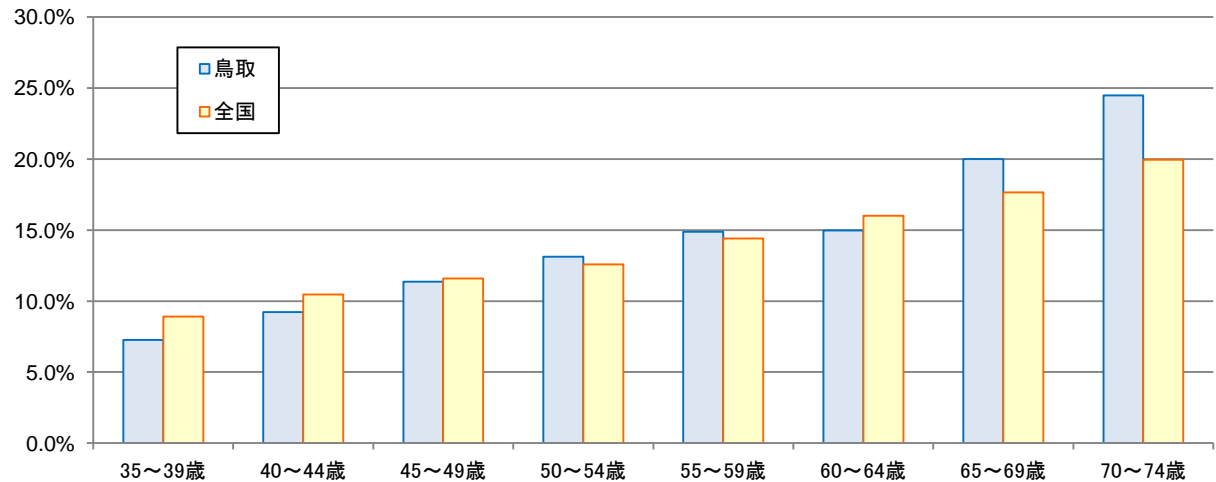

男性

女性

年齢階級別 / 収縮期血圧リスク保有率

■ 統計年月：平成25年度

○ 男性

	鳥取 (a)	全国 (b)	全国差 (a-b)
35～39歳	20.3%	21.1%	-0.8%
40～44歳	26.9%	25.4%	1.5%
45～49歳	31.6%	31.9%	-0.4%
50～54歳	41.1%	38.1%	3.0%
55～59歳	48.8%	44.3%	4.5%
60～64歳	54.8%	49.0%	5.9%
65～69歳	58.4%	51.7%	6.7%
70～74歳	61.3%	52.8%	8.5%

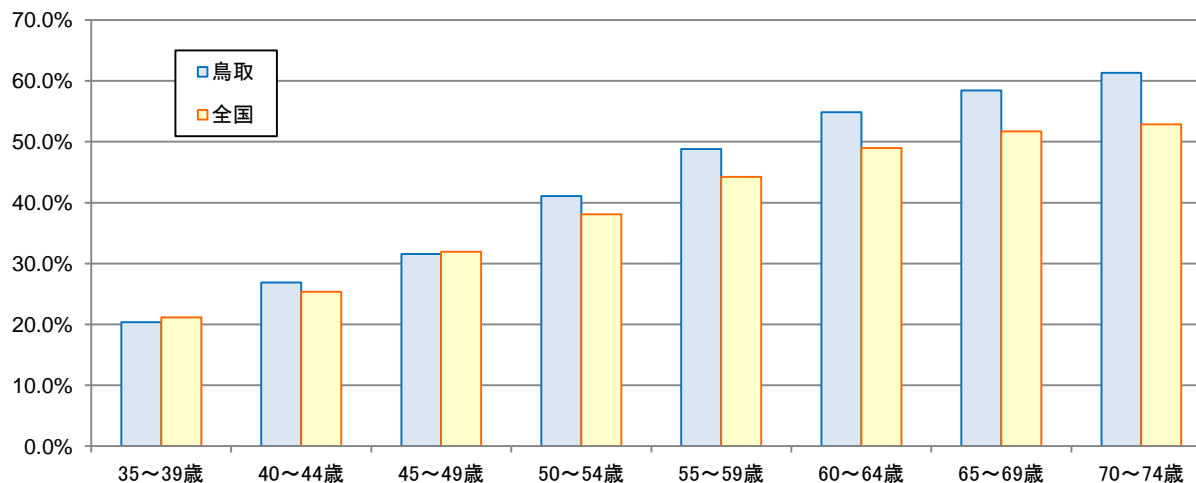

○ 女性

	鳥取 (a)	全国 (b)	全国差 (a-b)
35～39歳	8.2%	8.1%	0.1%
40～44歳	11.9%	12.2%	-0.3%
45～49歳	20.3%	18.1%	2.2%
50～54歳	27.5%	24.3%	3.2%
55～59歳	33.1%	30.0%	3.0%
60～64歳	41.5%	36.8%	4.8%
65～69歳	51.0%	42.3%	8.8%
70～74歳	48.9%	46.5%	2.5%

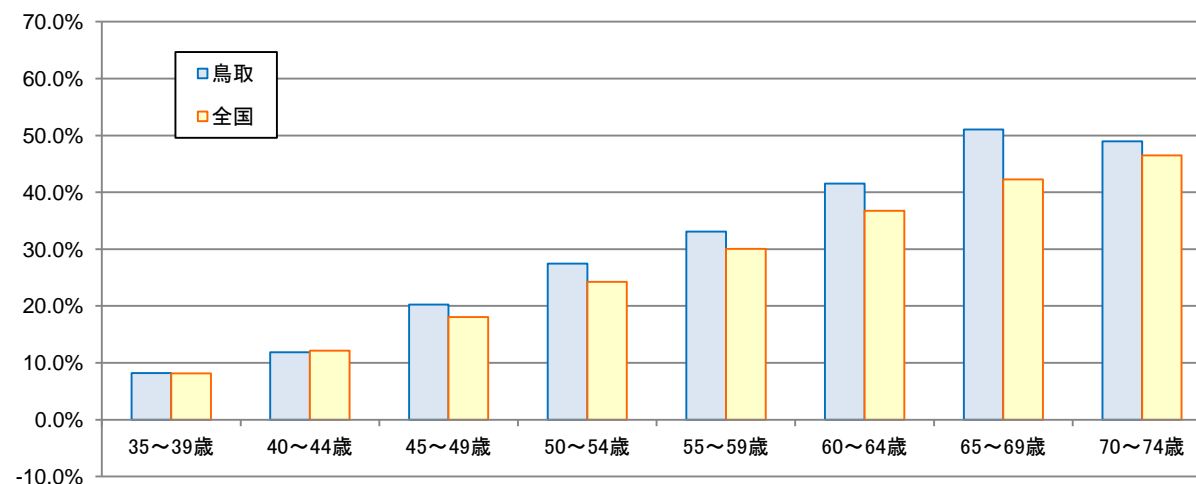

男性

女性

年齢階級別 / 拡張期血圧リスク保有率

■ 統計年月：平成25年度

○ 男性

	鳥取 (a)	全国 (b)	全国差 (a-b)
35～39歳	14.1%	14.5%	-0.4%
40～44歳	21.7%	21.1%	0.6%
45～49歳	28.9%	28.5%	0.4%
50～54歳	36.9%	33.8%	3.1%
55～59歳	39.4%	35.0%	4.4%
60～64歳	37.2%	32.5%	4.7%
65～69歳	32.7%	28.5%	4.2%
70～74歳	30.0%	22.2%	7.8%

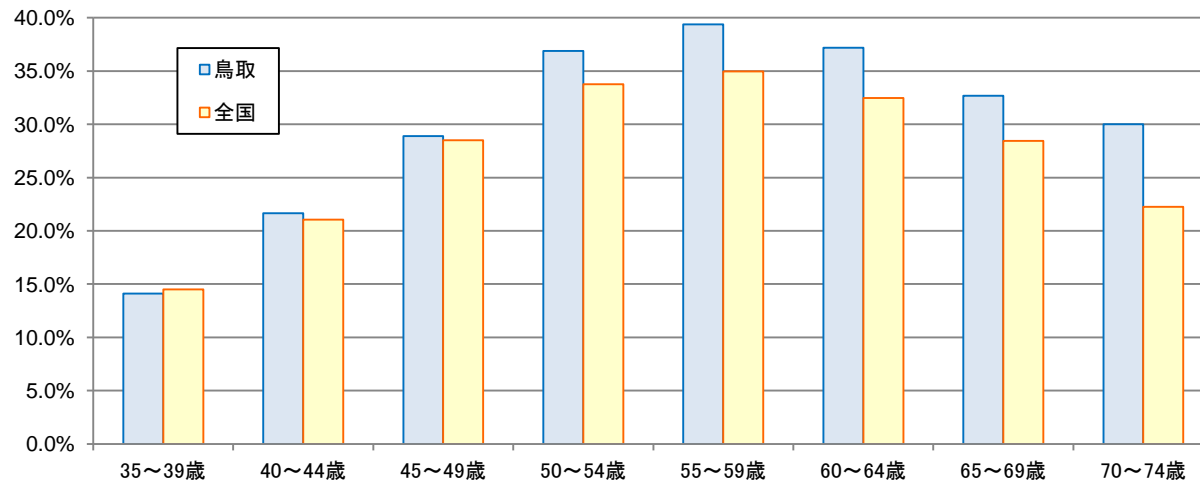

○ 女性

	鳥取 (a)	全国 (b)	全国差 (a-b)
35～39歳	6.6%	6.1%	0.5%
40～44歳	9.1%	9.0%	0.1%
45～49歳	14.5%	12.6%	1.9%
50～54歳	18.3%	16.1%	2.2%
55～59歳	21.4%	17.4%	4.0%
60～64歳	22.6%	17.4%	5.2%
65～69歳	21.5%	16.6%	4.9%
70～74歳	19.1%	14.0%	5.2%

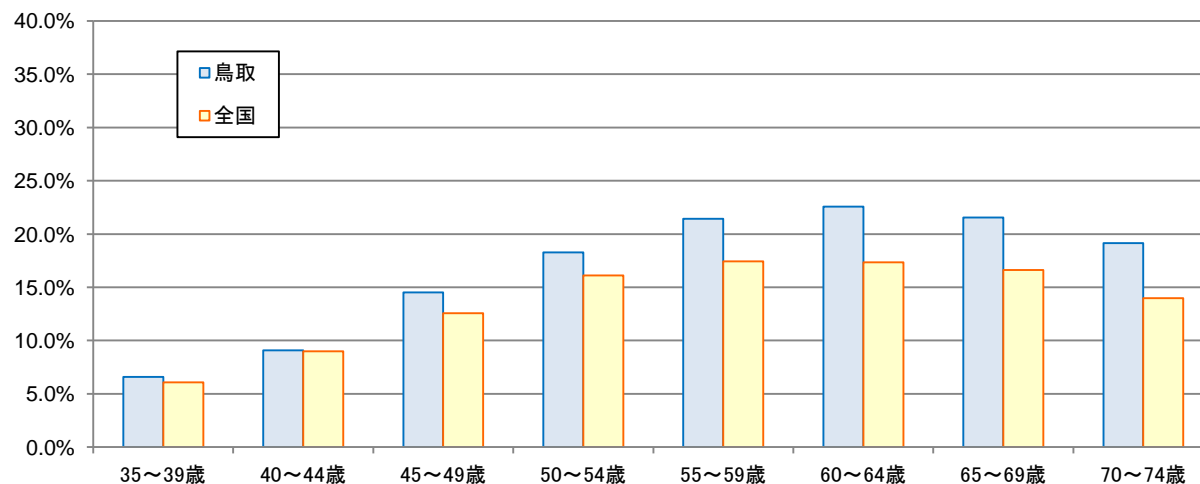

男性

女性

年齢階級別 / 血圧リスク保有率

■ 統計年月：平成25年度

○ 男性

	鳥取 (a)	全国 (b)	全国差 (a-b)
35～39歳	22.8%	24.5%	-1.7%
40～44歳	31.2%	30.2%	1.0%
45～49歳	37.2%	38.0%	-0.8%
50～54歳	47.2%	44.8%	2.5%
55～59歳	54.5%	50.0%	4.5%
60～64歳	57.6%	53.2%	4.4%
65～69歳	61.0%	54.8%	6.2%
70～74歳	62.2%	54.8%	7.4%

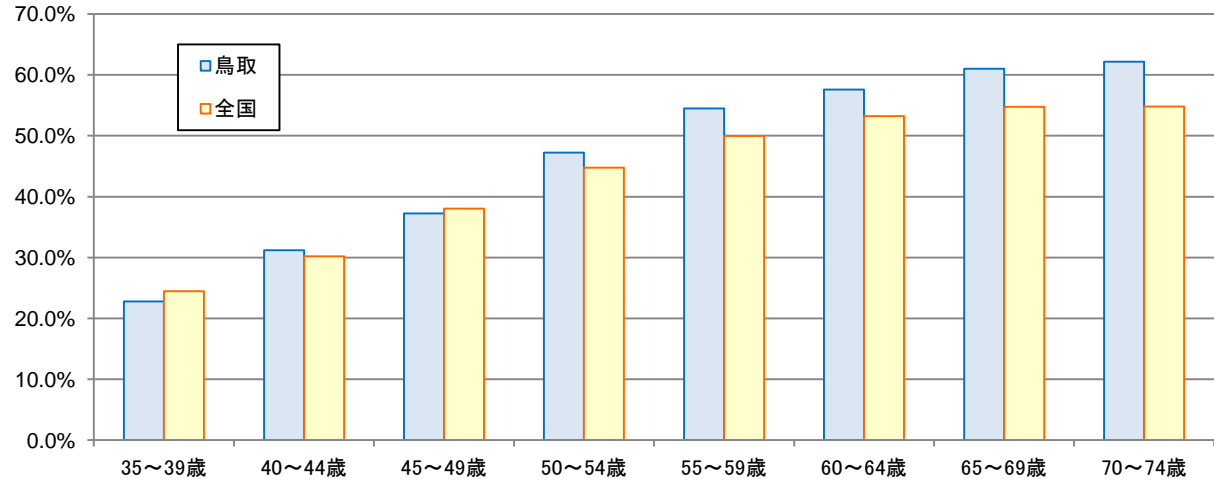

○ 女性

	鳥取 (a)	全国 (b)	全国差 (a-b)
35～39歳	10.0%	10.0%	0.0%
40～44歳	13.8%	14.4%	-0.5%
45～49歳	23.0%	20.7%	2.3%
50～54歳	30.2%	27.3%	2.9%
55～59歳	36.0%	32.8%	3.2%
60～64歳	43.1%	39.0%	4.1%
65～69歳	53.1%	43.9%	9.2%
70～74歳	48.9%	47.6%	1.4%

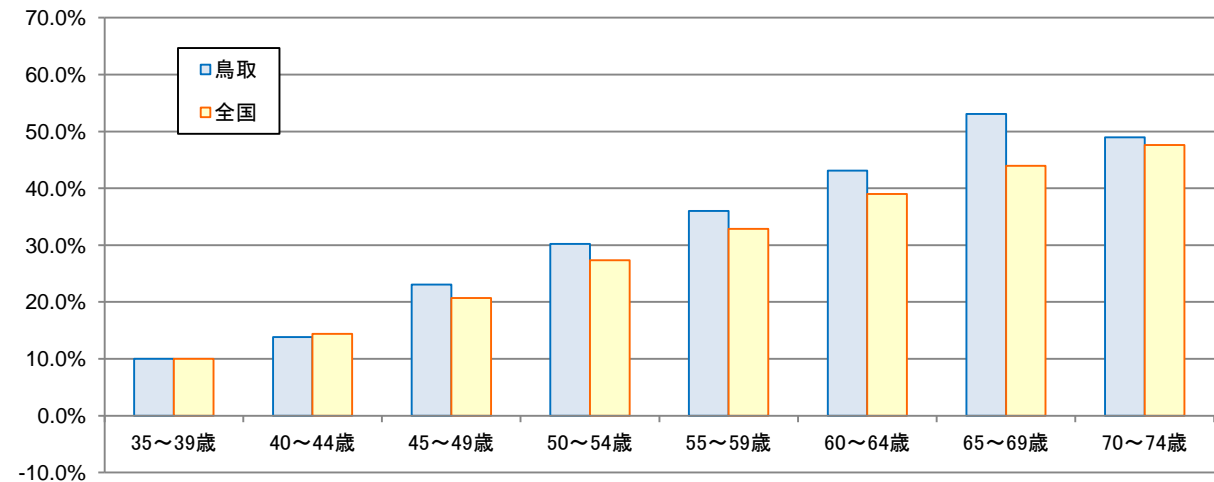

男性

女性

年齢階級別 / 脂質リスク保有率

■ 統計年月：平成25年度

○ 男性

	鳥取 (a)	全国 (b)	全国差 (a-b)
35～39歳	23.9%	27.1%	-3.3%
40～44歳	28.8%	31.0%	-2.1%
45～49歳	32.3%	33.5%	-1.2%
50～54歳	30.1%	33.5%	-3.4%
55～59歳	29.0%	31.3%	-2.3%
60～64歳	28.1%	29.1%	-1.0%
65～69歳	25.7%	27.0%	-1.2%
70～74歳	20.9%	24.4%	-3.5%

男性

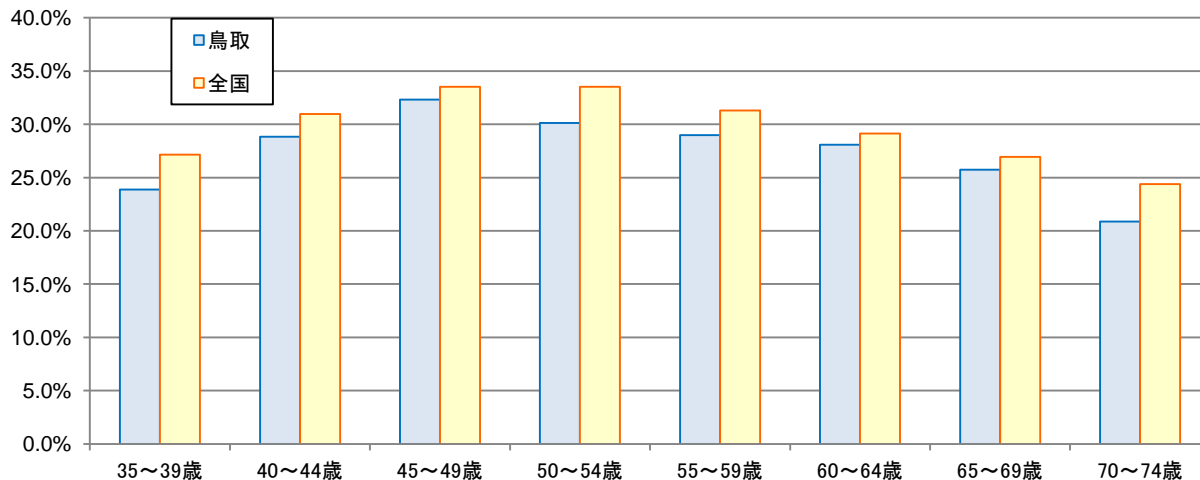

○ 女性

	鳥取 (a)	全国 (b)	全国差 (a-b)
35～39歳	4.5%	5.2%	-0.8%
40～44歳	5.1%	6.2%	-1.1%
45～49歳	6.9%	7.5%	-0.7%
50～54歳	9.4%	9.8%	-0.5%
55～59歳	11.6%	11.7%	-0.2%
60～64歳	10.6%	12.5%	-2.0%
65～69歳	13.6%	12.8%	0.8%
70～74歳	14.9%	12.6%	2.3%

女性

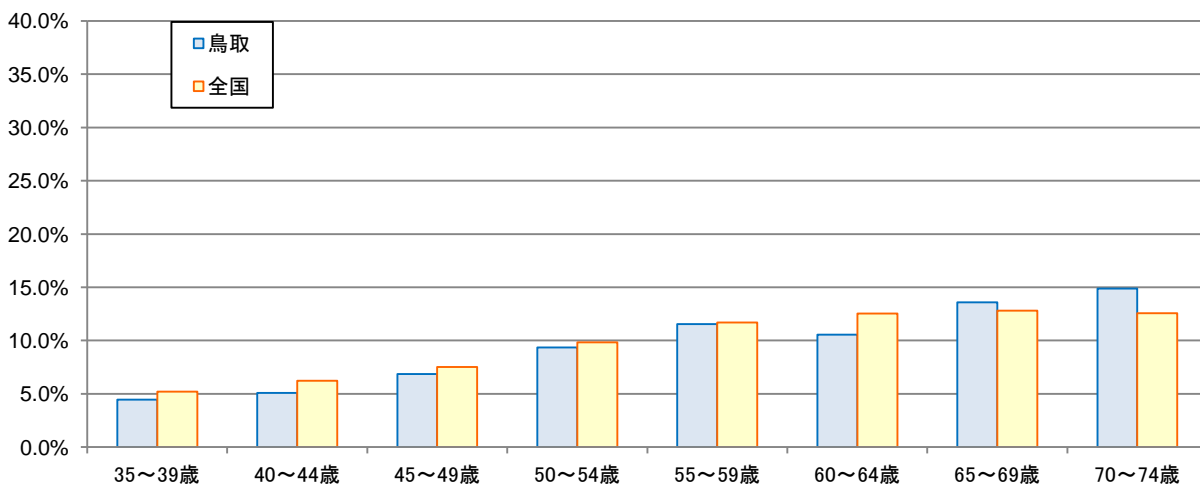

年齢階級別 / 代謝リスク保有率

■ 統計年月：平成25年度

○ 男性

	鳥取 (a)	全国 (b)	全国差 (a-b)
35～39歳	4.7%	5.5%	-0.8%
40～44歳	7.3%	9.0%	-1.6%
45～49歳	12.0%	14.0%	-2.0%
50～54歳	18.8%	19.7%	-0.9%
55～59歳	22.2%	24.8%	-2.6%
60～64歳	27.7%	28.5%	-0.9%
65～69歳	28.7%	30.8%	-2.1%
70～74歳	24.8%	31.4%	-6.6%

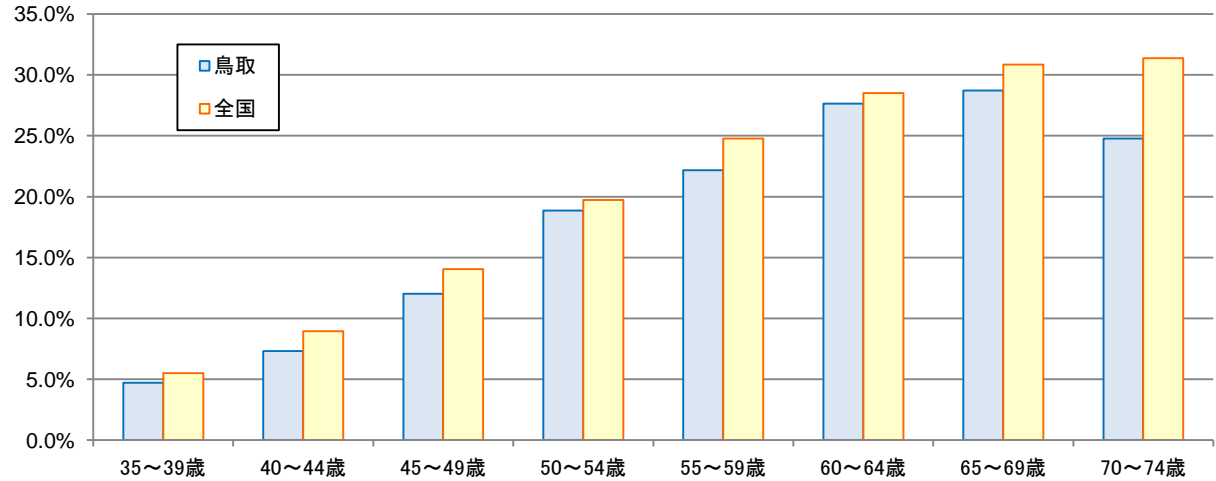

○ 女性

	鳥取 (a)	全国 (b)	全国差 (a-b)
35～39歳	1.8%	2.0%	-0.3%
40～44歳	2.2%	3.1%	-0.8%
45～49歳	3.8%	4.6%	-0.8%
50～54歳	6.0%	6.8%	-0.9%
55～59歳	10.1%	10.4%	-0.3%
60～64歳	12.9%	13.9%	-1.0%
65～69歳	17.2%	16.4%	0.8%
70～74歳	16.0%	17.4%	-1.4%

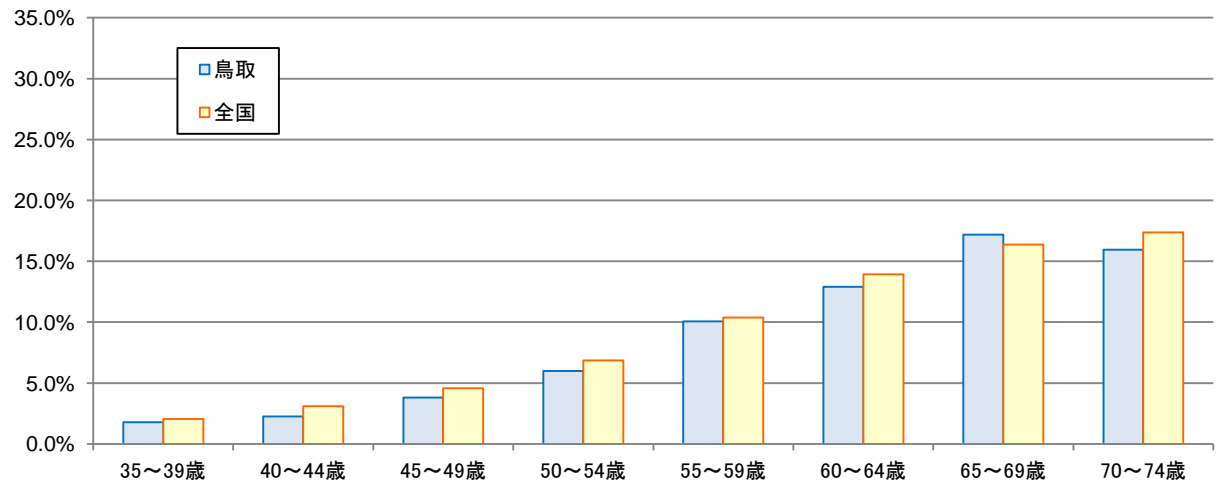

男性

女性

年齢階級別 / 血圧の服薬者割合

■ 統計年月：平成25年度

○ 男性

	鳥取 (a)	全国 (b)	全国差 (a-b)
35～39歳	1.8%	2.0%	-0.2%
40～44歳	3.1%	4.6%	-1.6%
45～49歳	7.4%	9.9%	-2.5%
50～54歳	14.8%	17.3%	-2.5%
55～59歳	20.4%	25.2%	-4.8%
60～64歳	29.5%	33.2%	-3.6%
65～69歳	37.1%	40.4%	-3.2%
70～74歳	37.8%	45.4%	-7.6%

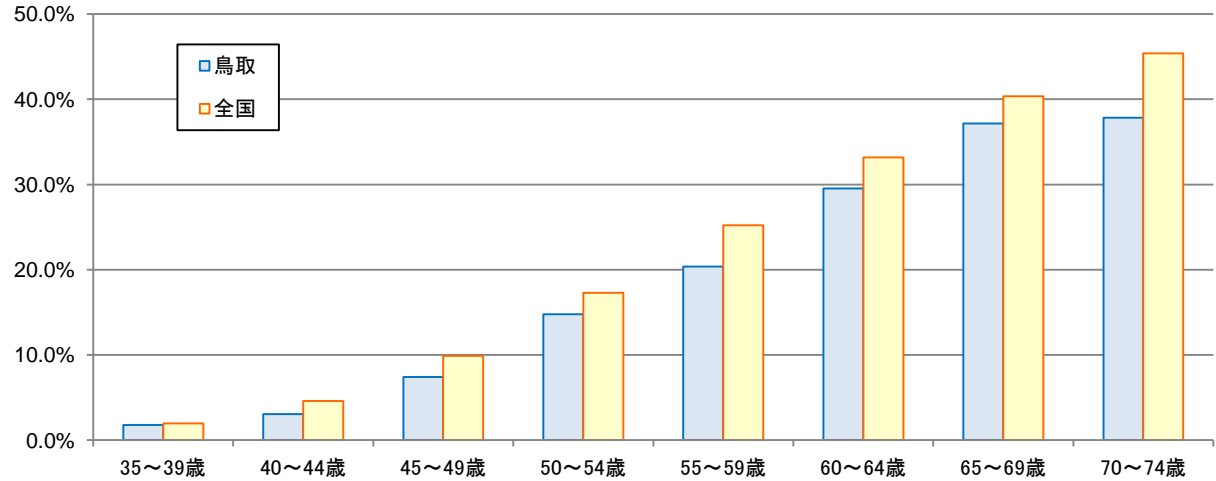

○ 女性

	鳥取 (a)	全国 (b)	全国差 (a-b)
35～39歳	0.5%	0.9%	-0.4%
40～44歳	1.5%	2.3%	-0.8%
45～49歳	3.8%	5.2%	-1.4%
50～54歳	9.6%	10.6%	-1.1%
55～59歳	14.9%	16.9%	-2.0%
60～64歳	21.7%	23.5%	-1.9%
65～69歳	27.4%	31.1%	-3.6%
70～74歳	39.4%	39.1%	0.2%

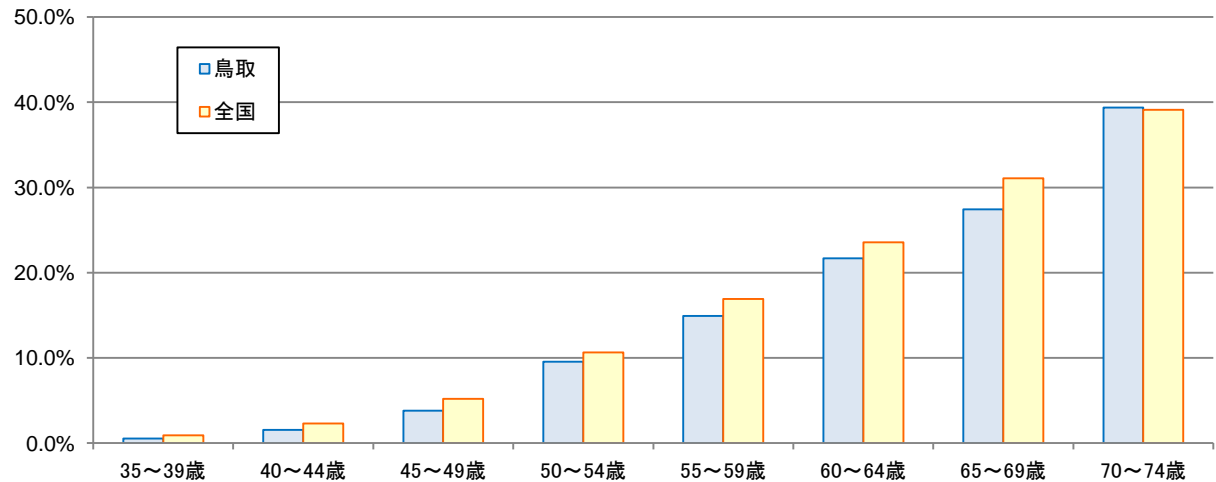

男性

女性

年齢階級別 / 脂質の服薬者割合

■ 統計年月：平成25年度

○ 男性

	鳥取 (a)	全国 (b)	全国差 (a-b)
35～39歳	0.6%	1.3%	-0.6%
40～44歳	1.8%	2.8%	-1.0%
45～49歳	5.2%	5.5%	-0.2%
50～54歳	7.0%	8.7%	-1.8%
55～59歳	9.0%	11.5%	-2.5%
60～64歳	13.2%	14.3%	-1.1%
65～69歳	14.2%	16.7%	-2.4%
70～74歳	13.9%	18.5%	-4.6%

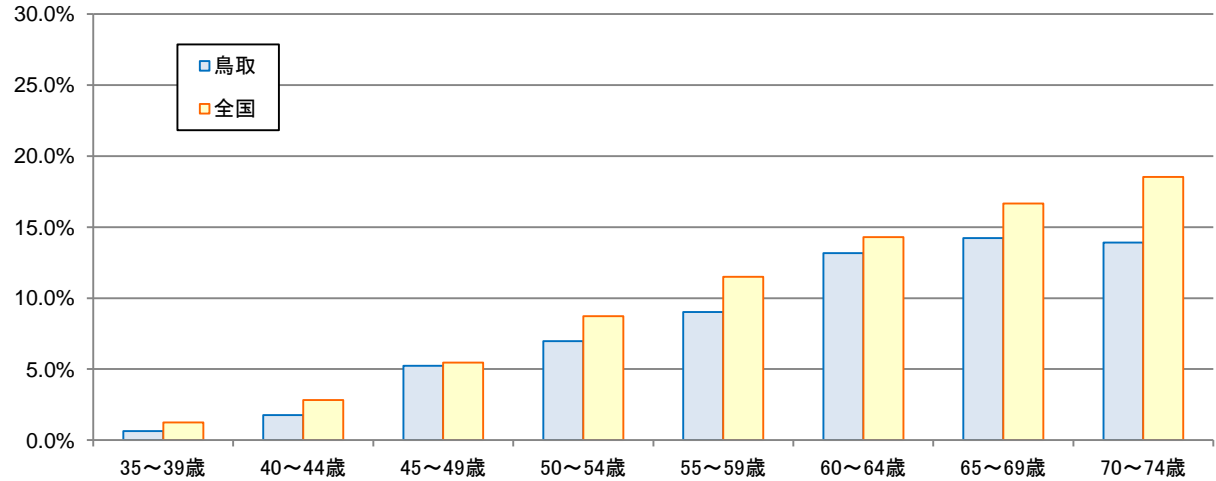

○ 女性

	鳥取 (a)	全国 (b)	全国差 (a-b)
35～39歳	0.3%	0.5%	-0.2%
40～44歳	0.5%	1.2%	-0.6%
45～49歳	2.4%	2.5%	-0.2%
50～54歳	5.7%	6.4%	-0.6%
55～59歳	12.0%	13.2%	-1.2%
60～64歳	18.2%	19.3%	-1.1%
65～69歳	22.6%	24.5%	-2.0%
70～74歳	24.5%	29.1%	-4.7%

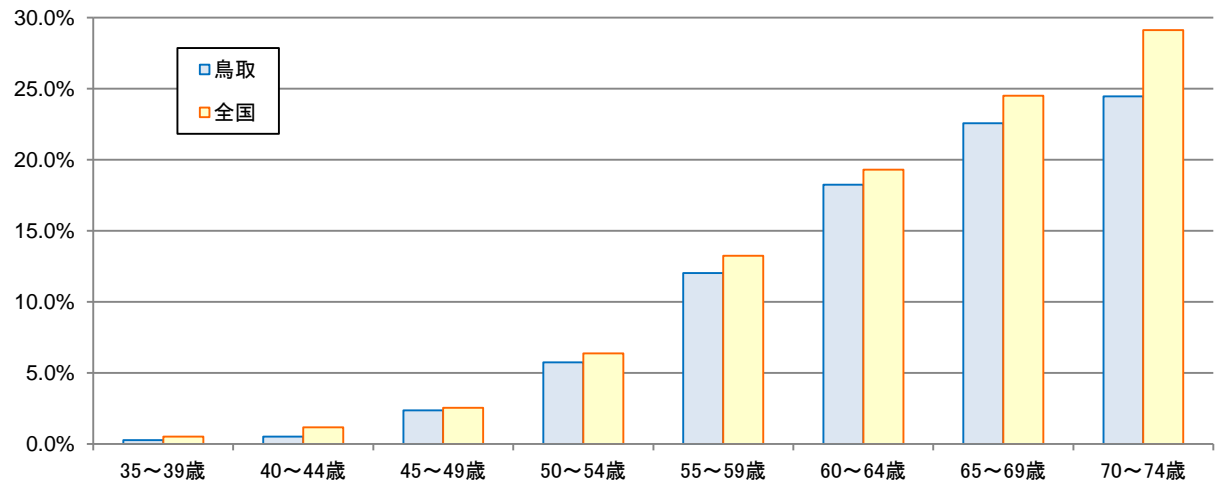

男性

女性

年齢階級別 / 脂質の服薬者割合

■ 統計年月：平成25年度

○ 男性

	鳥取 (a)	全国 (b)	全国差 (a-b)
35～39歳	0.6%	1.3%	-0.6%
40～44歳	1.8%	2.8%	-1.0%
45～49歳	5.2%	5.5%	-0.2%
50～54歳	7.0%	8.7%	-1.8%
55～59歳	9.0%	11.5%	-2.5%
60～64歳	13.2%	14.3%	-1.1%
65～69歳	14.2%	16.7%	-2.4%
70～74歳	13.9%	18.5%	-4.6%

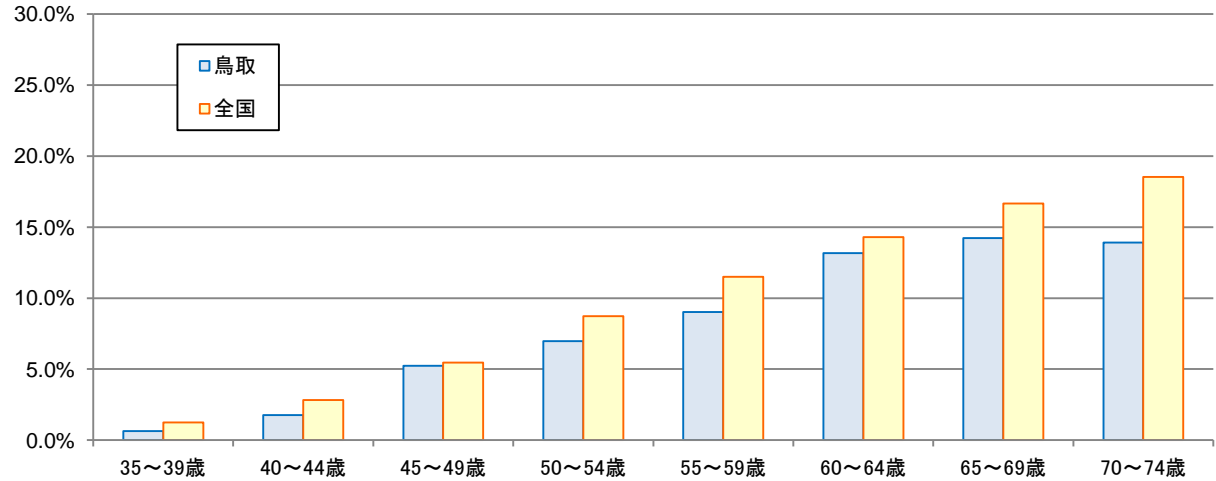

○ 女性

	鳥取 (a)	全国 (b)	全国差 (a-b)
35～39歳	0.3%	0.5%	-0.2%
40～44歳	0.5%	1.2%	-0.6%
45～49歳	2.4%	2.5%	-0.2%
50～54歳	5.7%	6.4%	-0.6%
55～59歳	12.0%	13.2%	-1.2%
60～64歳	18.2%	19.3%	-1.1%
65～69歳	22.6%	24.5%	-2.0%
70～74歳	24.5%	29.1%	-4.7%

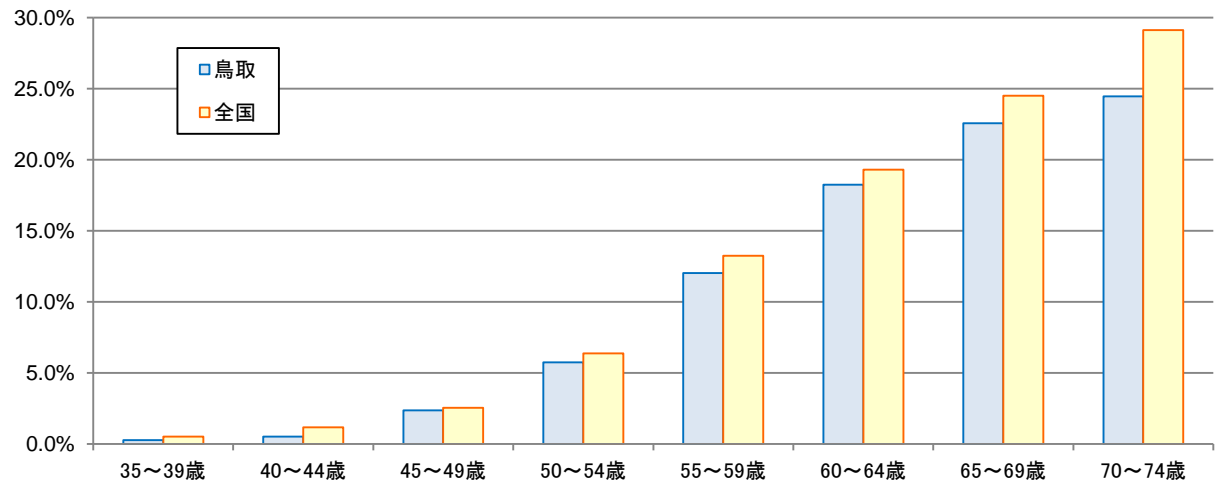

男性

女性

年齢階級別 / 代謝の服薬者割合

■ 統計年月：平成25年度

○ 男性

	鳥取 (a)	全国 (b)	全国差 (a-b)
35～39歳	0.6%	0.9%	-0.3%
40～44歳	1.4%	1.7%	-0.3%
45～49歳	2.1%	3.2%	-1.1%
50～54歳	4.2%	5.3%	-1.1%
55～59歳	6.5%	7.6%	-1.1%
60～64歳	9.5%	10.0%	-0.6%
65～69歳	10.7%	12.0%	-1.2%
70～74歳	9.6%	13.1%	-3.5%

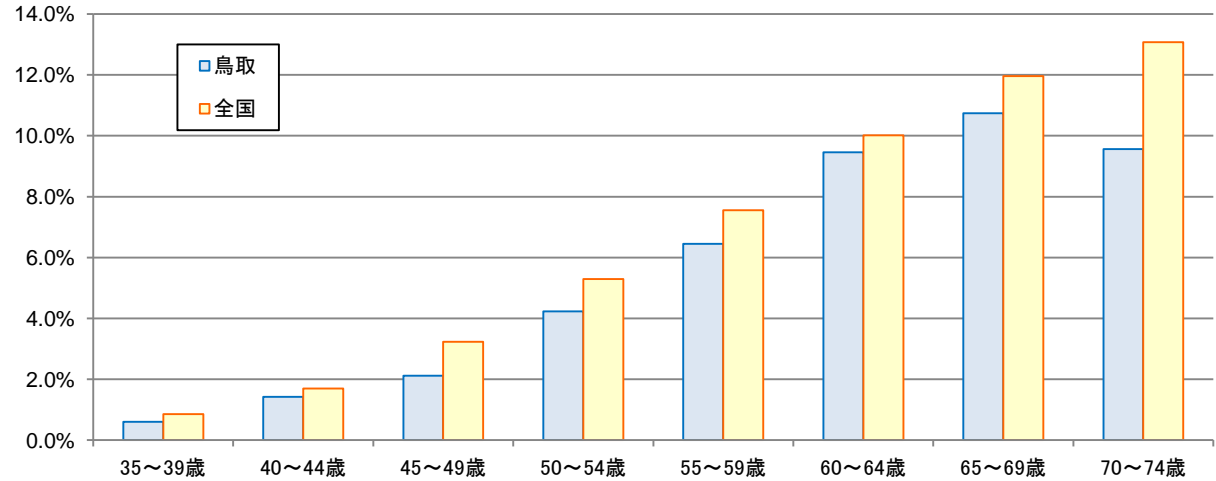

○ 女性

	鳥取 (a)	全国 (b)	全国差 (a-b)
35～39歳	0.5%	0.4%	0.0%
40～44歳	0.6%	0.7%	-0.1%
45～49歳	0.8%	1.1%	-0.2%
50～54歳	1.3%	1.7%	-0.4%
55～59歳	2.4%	2.9%	-0.5%
60～64歳	3.9%	4.4%	-0.5%
65～69歳	5.4%	5.6%	-0.2%
70～74歳	5.3%	6.8%	-1.5%

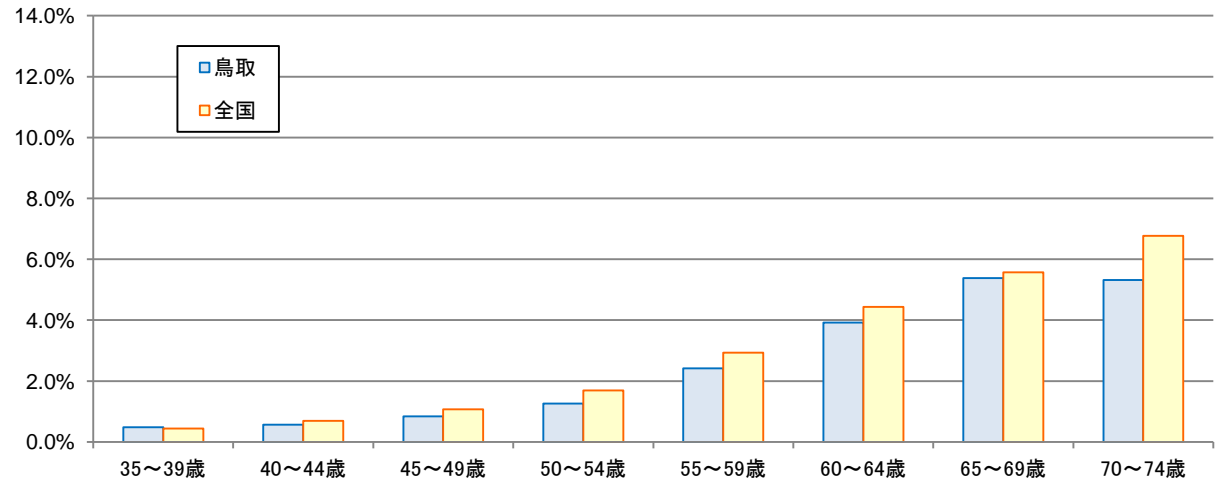

男性

女性

年齢階級別 / 喫煙者割合

■ 統計年月：平成25年度

○ 男性

	鳥取 (a)	全国 (b)	全国差 (a-b)
35～39歳	50.7%	50.0%	0.7%
40～44歳	47.4%	47.9%	-0.5%
45～49歳	47.3%	47.4%	-0.1%
50～54歳	44.9%	45.1%	-0.2%
55～59歳	42.6%	42.3%	0.2%
60～64歳	37.3%	36.1%	1.1%
65～69歳	30.9%	29.1%	1.8%
70～74歳	22.6%	21.4%	1.2%

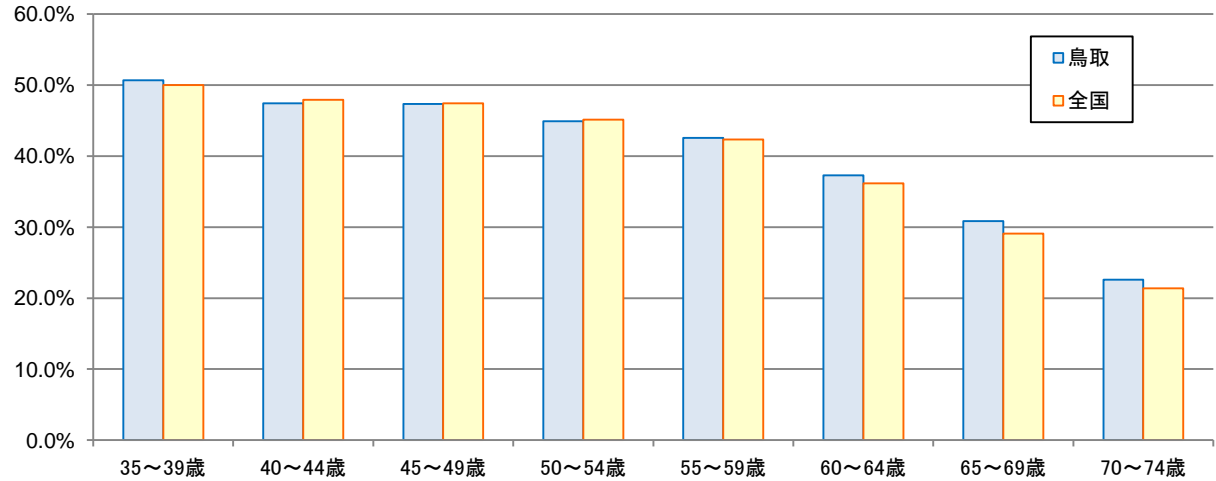

○ 女性

	鳥取 (a)	全国 (b)	全国差 (a-b)
35～39歳	15.0%	20.3%	-5.4%
40～44歳	13.8%	21.0%	-7.2%
45～49歳	11.7%	18.5%	-6.8%
50～54歳	10.0%	16.6%	-6.6%
55～59歳	6.4%	14.0%	-7.7%
60～64歳	6.3%	11.2%	-4.9%
65～69歳	5.6%	8.8%	-3.2%
70～74歳	2.1%	5.3%	-3.1%

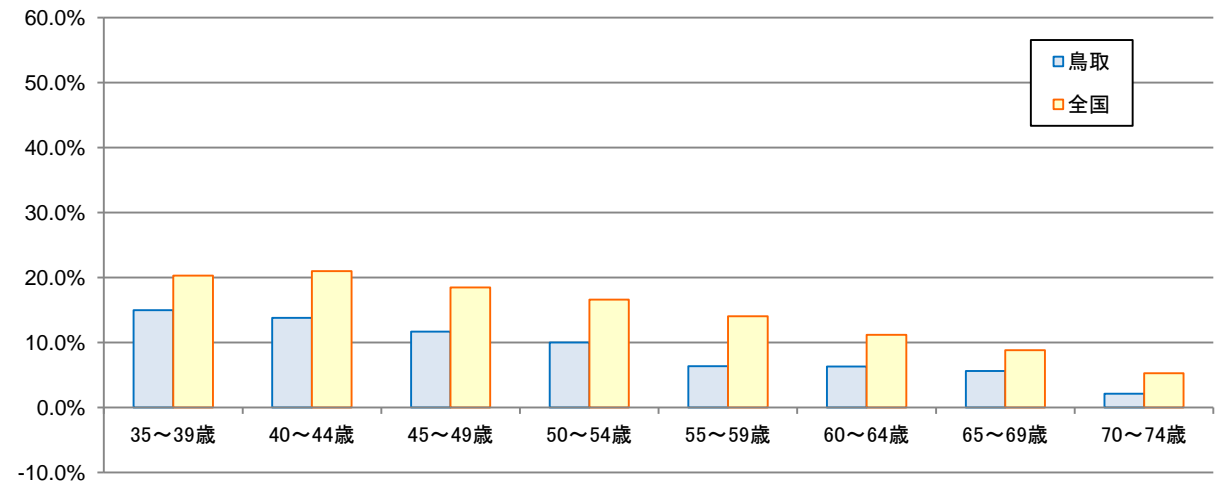

男性

女性

年齢階級別 / BMI25以上割合

■ 統計年月：平成25年度

○ 男性

	鳥取 (a)	全国 (b)	全国差 (a-b)
35～39歳	25.8%	30.7%	-4.9%
40～44歳	29.9%	33.9%	-4.0%
45～49歳	29.4%	35.5%	-6.1%
50～54歳	30.1%	34.4%	-4.3%
55～59歳	28.3%	32.3%	-4.1%
60～64歳	27.1%	30.7%	-3.5%
65～69歳	26.0%	29.3%	-3.3%
70～74歳	27.0%	29.6%	-2.7%

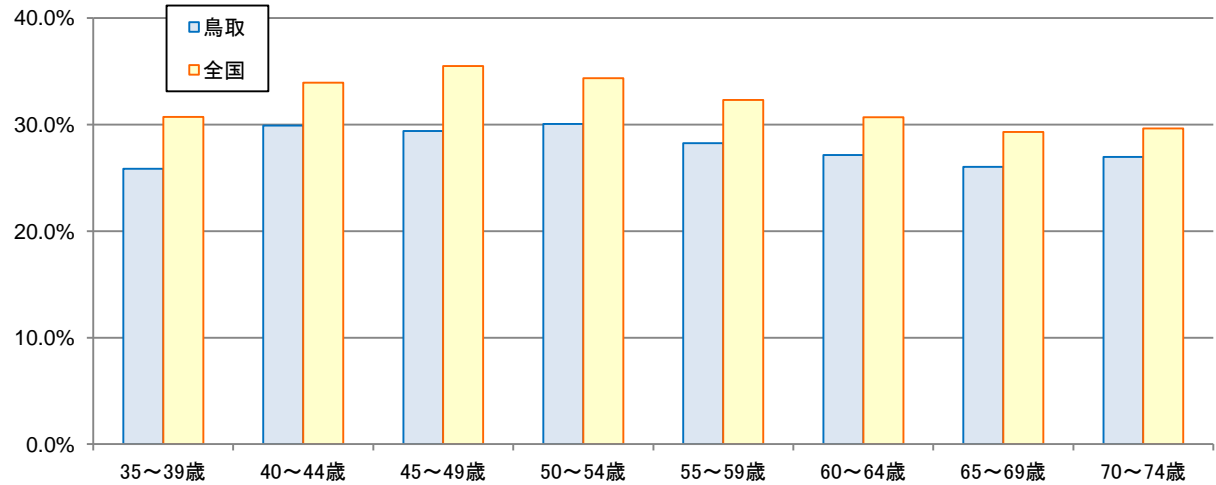

○ 女性

	鳥取 (a)	全国 (b)	全国差 (a-b)
35～39歳	12.9%	15.5%	-2.6%
40～44歳	15.1%	17.8%	-2.7%
45～49歳	17.5%	19.1%	-1.7%
50～54歳	18.5%	19.3%	-0.8%
55～59歳	19.0%	20.1%	-1.1%
60～64歳	18.6%	21.1%	-2.6%
65～69歳	22.3%	21.7%	0.6%
70～74歳	26.6%	22.7%	3.9%

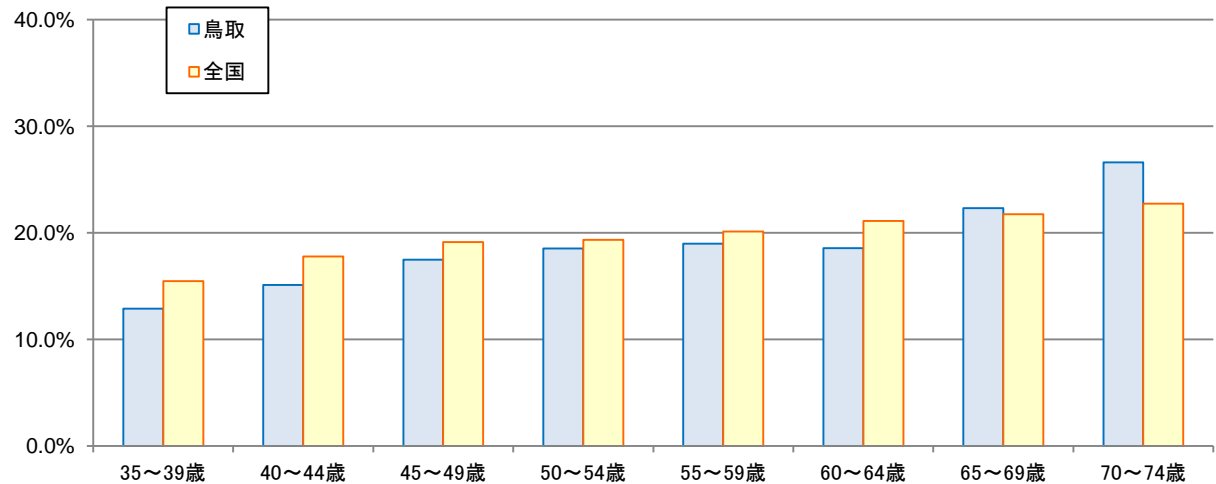

男性

女性

検査値階層別内訳/収縮期血圧

- 統計年月:平成25年度
- 生活習慣病予防健診結果のうち検査値がある者を集計対象としている

男女計(全体)

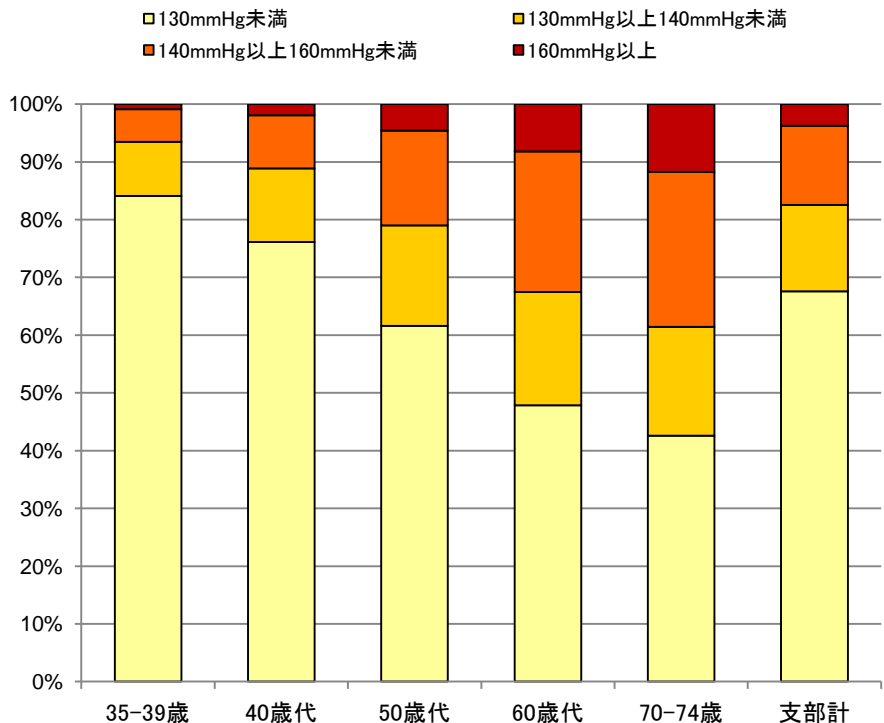

○ 男女計

	35-39歳	40歳代	50歳代	60歳代	70-74歳	支部計
130mmHg未満	84.1%	76.1%	61.6%	47.9%	42.6%	67.6%
130mmHg以上140mmHg未満	9.4%	12.7%	17.4%	19.6%	18.8%	15.0%
140mmHg以上160mmHg未満	5.7%	9.2%	16.4%	24.3%	26.9%	13.7%
160mmHg以上	0.9%	1.9%	4.6%	8.2%	11.7%	3.8%

男性

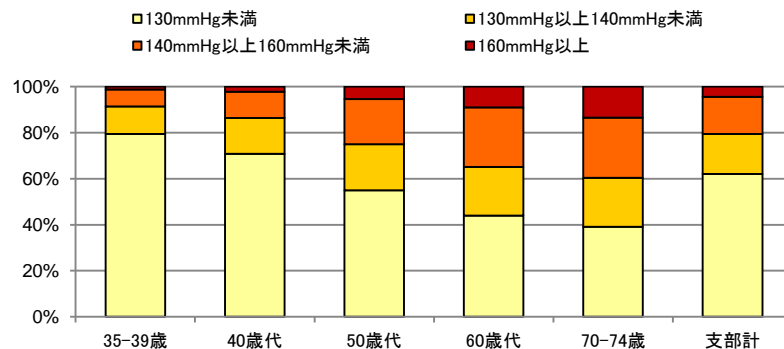

○ 男性

	35-39歳	40歳代	50歳代	60歳代	70-74歳	支部計
130mmHg未満	79.5%	70.9%	54.9%	44.0%	39.1%	62.1%
130mmHg以上140mmHg未満	11.9%	15.5%	20.1%	21.1%	21.3%	17.4%
140mmHg以上160mmHg未満	7.4%	11.4%	19.6%	25.9%	26.1%	16.1%
160mmHg以上	1.2%	2.2%	5.3%	8.9%	13.5%	4.4%

女性

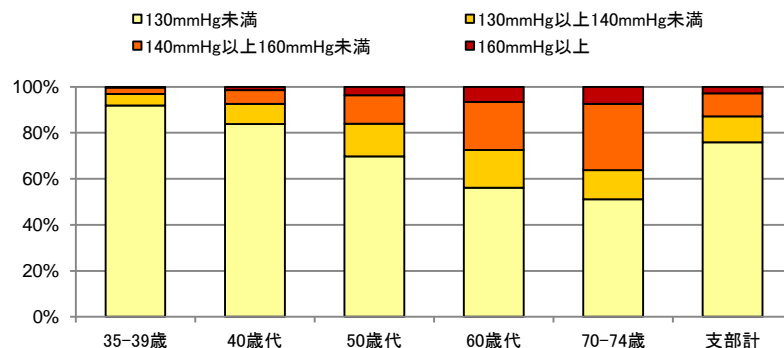

○ 女性

	35-39歳	40歳代	50歳代	60歳代	70-74歳	支部計
130mmHg未満	91.8%	83.9%	69.8%	56.1%	51.1%	75.9%
130mmHg以上140mmHg未満	5.1%	8.7%	14.1%	16.4%	12.8%	11.3%
140mmHg以上160mmHg未満	2.7%	6.0%	12.4%	20.9%	28.7%	10.0%
160mmHg以上	0.3%	1.5%	3.7%	6.6%	7.4%	2.8%

検査値階層別内訳/拡張期血圧

- 統計年月:平成25年度
- 生活習慣病予防健診結果のうち検査値がある者を集計対象としている

男女計(全体)

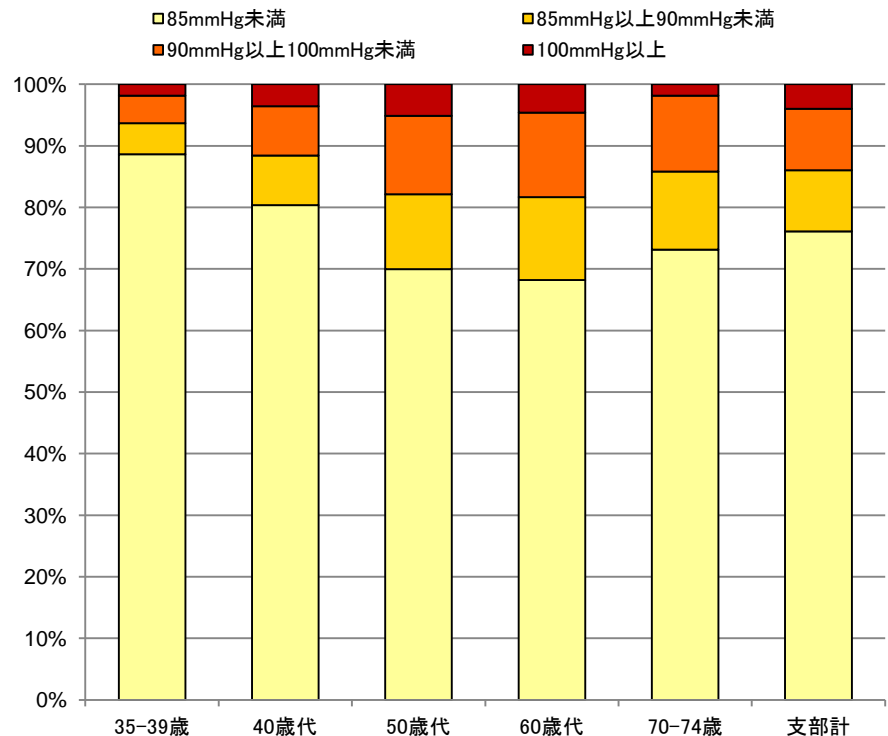

○ 男女計

	35-39歳	40歳代	50歳代	60歳代	70-74歳	支部計
85mmHg未満	88.6%	80.3%	69.9%	68.2%	73.1%	76.1%
85mmHg以上90mmHg未満	5.1%	8.1%	12.2%	13.4%	12.7%	9.9%
90mmHg以上100mmHg未満	4.4%	8.0%	12.7%	13.7%	12.3%	10.0%
100mmHg以上	1.9%	3.6%	5.2%	4.6%	1.9%	4.0%

男性

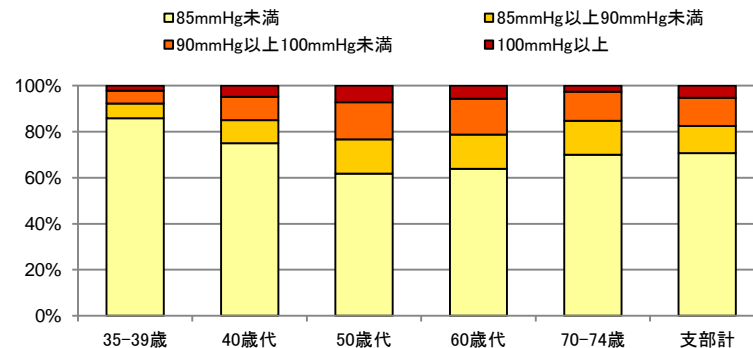

○ 男性

	35-39歳	40歳代	50歳代	60歳代	70-74歳	支部計
85mmHg未満	85.8%	75.1%	61.9%	63.9%	70.0%	70.6%
85mmHg以上90mmHg未満	6.4%	9.9%	14.8%	14.8%	14.8%	11.8%
90mmHg以上100mmHg未満	5.6%	10.2%	16.2%	15.6%	12.6%	12.3%
100mmHg以上	2.2%	4.9%	7.1%	5.6%	2.6%	5.2%

女性

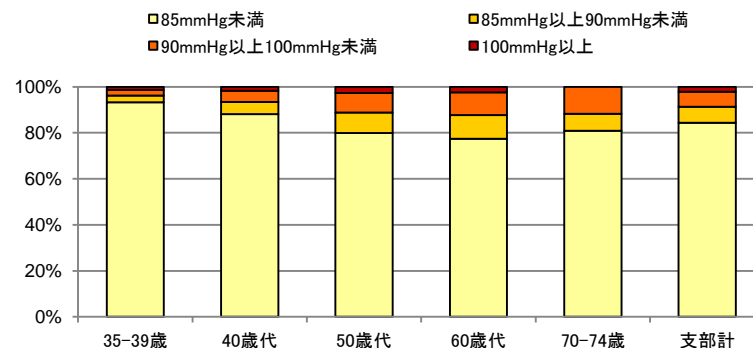

○ 女性

	35-39歳	40歳代	50歳代	60歳代	70-74歳	支部計
85mmHg未満	93.3%	88.1%	79.9%	77.4%	80.9%	84.3%
85mmHg以上90mmHg未満	2.8%	5.4%	8.9%	10.4%	7.4%	7.0%
90mmHg以上100mmHg未満	2.5%	4.8%	8.4%	9.8%	11.7%	6.5%
100mmHg以上	1.3%	1.7%	2.7%	2.4%	0.0%	2.1%

検査値階層別内訳 / 中性脂肪

- 統計年月:平成25年度
- 生活習慣病予防健診結果のうち検査値がある者を集計対象としている

男女計(全体)

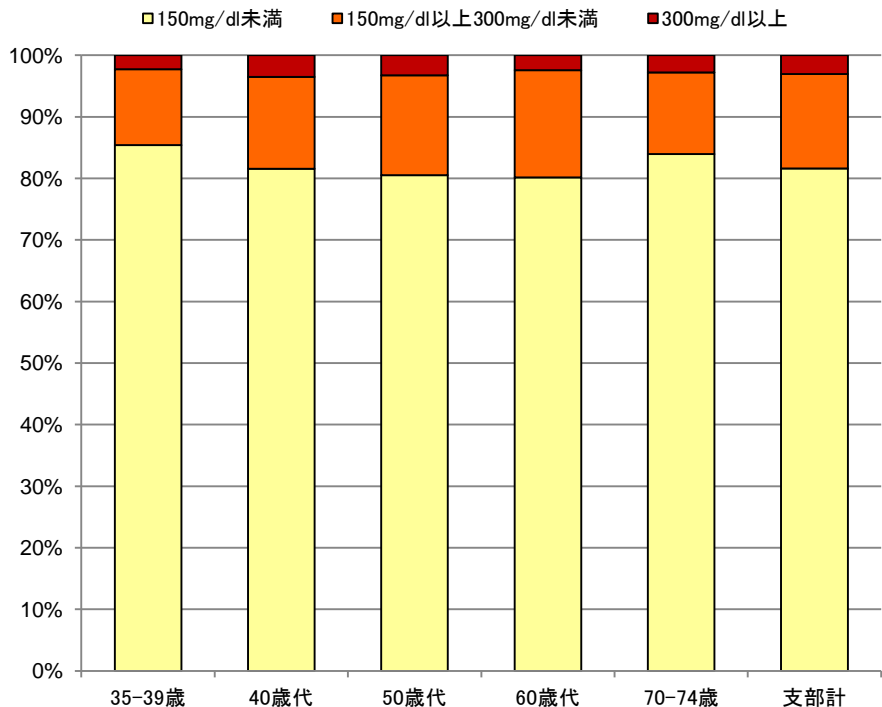

○ 男女計

	35-39歳	40歳代	50歳代	60歳代	70-74歳	支部計
150mg/dl未満	85.4%	81.6%	80.5%	80.2%	84.0%	81.6%
150mg/dl以上300mg/dl未満	12.3%	14.9%	16.2%	17.4%	13.3%	15.3%
300mg/dl以上	2.3%	3.5%	3.3%	2.4%	2.8%	3.0%

男性

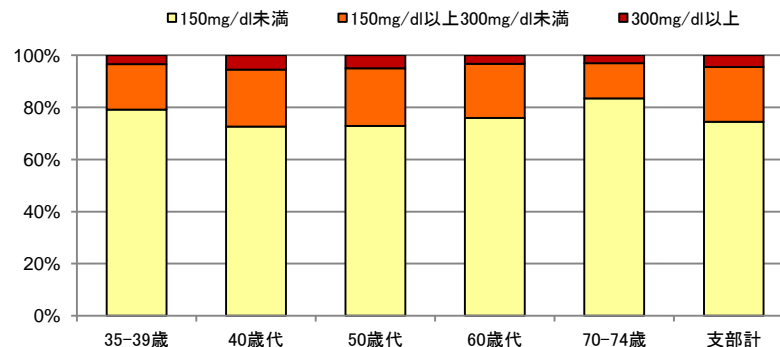

○ 男性

	35-39歳	40歳代	50歳代	60歳代	70-74歳	支部計
150mg/dl未満	79.1%	72.6%	72.9%	75.9%	83.5%	74.5%
150mg/dl以上300mg/dl未満	17.5%	21.9%	22.1%	20.8%	13.5%	20.9%
300mg/dl以上	3.4%	5.5%	5.0%	3.2%	3.0%	4.5%

女性

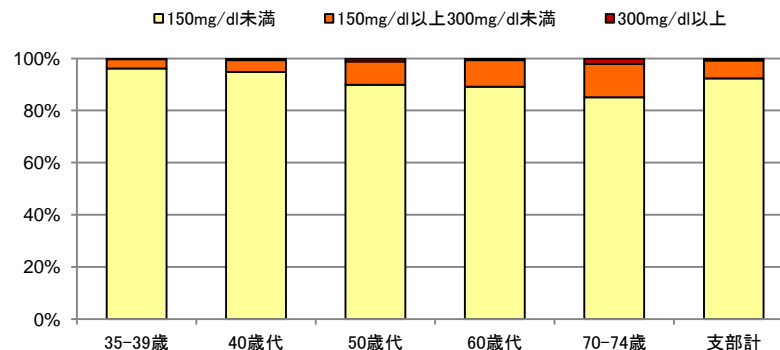

○ 女性

	35-39歳	40歳代	50歳代	60歳代	70-74歳	支部計
150mg/dl未満	96.1%	94.8%	89.9%	89.2%	85.1%	92.3%
150mg/dl以上300mg/dl未満	3.5%	4.6%	9.0%	10.1%	12.8%	6.9%
300mg/dl以上	0.3%	0.6%	1.1%	0.7%	2.1%	0.8%

検査値階層別内訳/HDLコレステロール

- 統計年月:平成25年度
- 生活習慣病予防健診結果のうち検査値がある者を集計対象としている

男女計(全体)

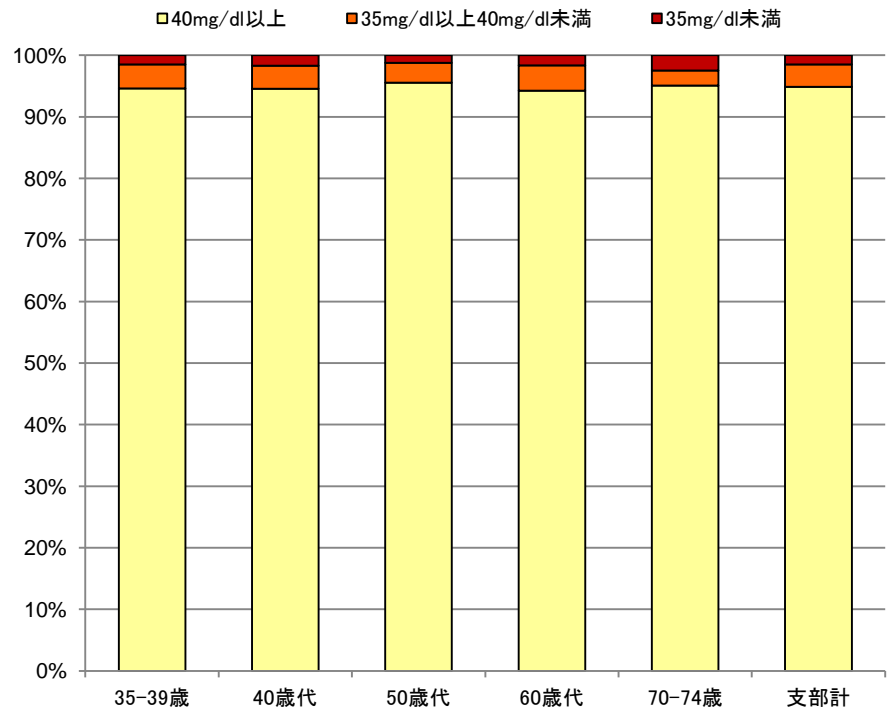

○ 男女計

	35-39歳	40歳代	50歳代	60歳代	70-74歳	支部計
40mg/dl以上	94.6%	94.5%	95.6%	94.2%	95.1%	94.8%
35mg/dl以上40mg/dl未満	3.9%	3.8%	3.2%	4.1%	2.5%	3.6%
35mg/dl未満	1.5%	1.7%	1.2%	1.7%	2.5%	1.5%

男性

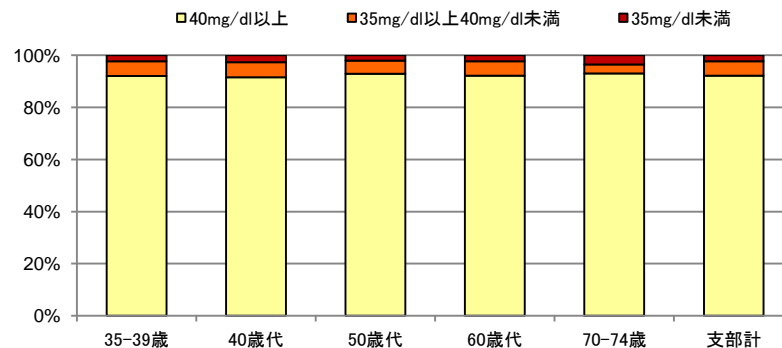

○ 男性

	35-39歳	40歳代	50歳代	60歳代	70-74歳	支部計
40mg/dl以上	92.0%	91.6%	92.9%	92.1%	93.0%	92.2%
35mg/dl以上40mg/dl未満	5.7%	5.7%	5.1%	5.6%	3.5%	5.5%
35mg/dl未満	2.3%	2.7%	2.0%	2.3%	3.5%	2.3%

女性

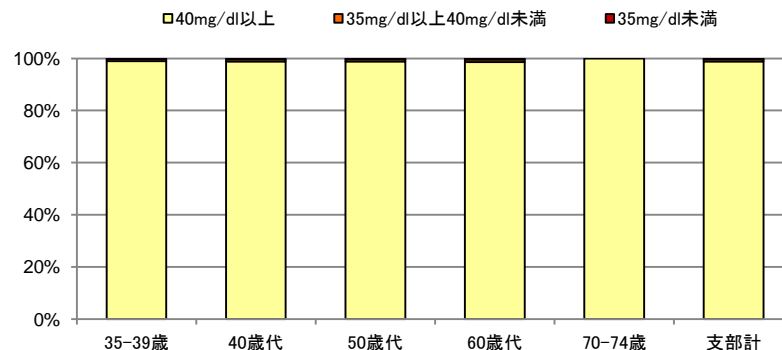

○ 女性

	35-39歳	40歳代	50歳代	60歳代	70-74歳	支部計
40mg/dl以上	99.0%	98.9%	98.9%	98.7%	100.0%	98.9%
35mg/dl以上40mg/dl未満	0.8%	0.8%	0.9%	1.0%	0.0%	0.8%
35mg/dl未満	0.2%	0.3%	0.3%	0.4%	0.0%	0.3%

検査値階層別内訳/空腹時血糖

- 統計年月:平成25年度
- 生活習慣病予防健診結果のうち検査値がある者を集計対象としている

男女計(全体)

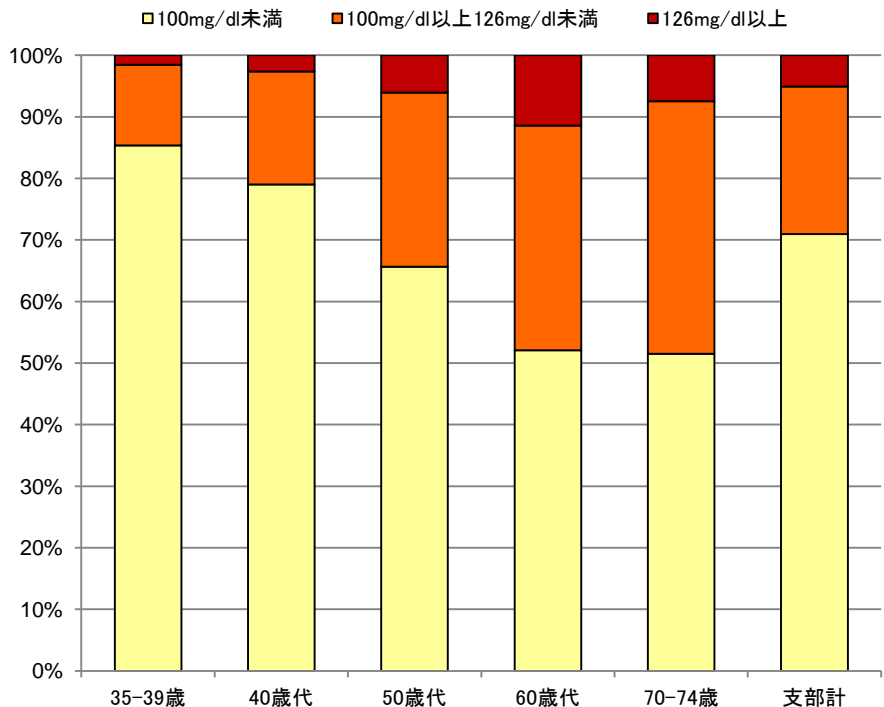

○ 男女計

	35-39歳	40歳代	50歳代	60歳代	70-74歳	支部計
100mg/dl未満	85.3%	79.0%	65.6%	52.1%	51.5%	70.9%
100mg/dl以上126mg/dl未満	13.1%	18.3%	28.3%	36.5%	41.0%	24.0%
126mg/dl以上	1.5%	2.6%	6.1%	11.5%	7.5%	5.1%

男性

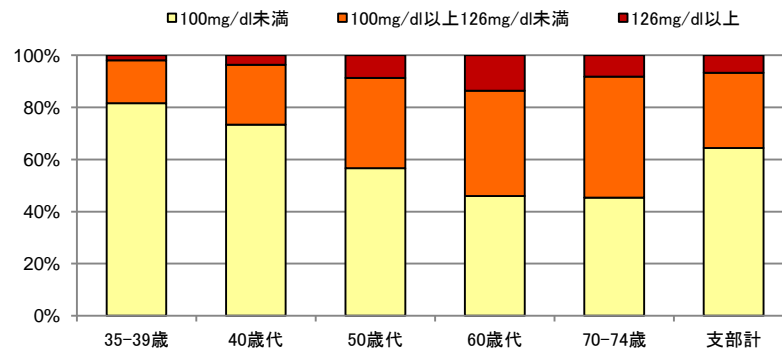

○ 男性

	35-39歳	40歳代	50歳代	60歳代	70-74歳	支部計
100mg/dl未満	81.7%	73.4%	56.6%	46.0%	45.4%	64.4%
100mg/dl以上126mg/dl未満	16.4%	23.0%	34.6%	40.4%	46.4%	28.9%
126mg/dl以上	1.9%	3.6%	8.7%	13.6%	8.2%	6.7%

女性

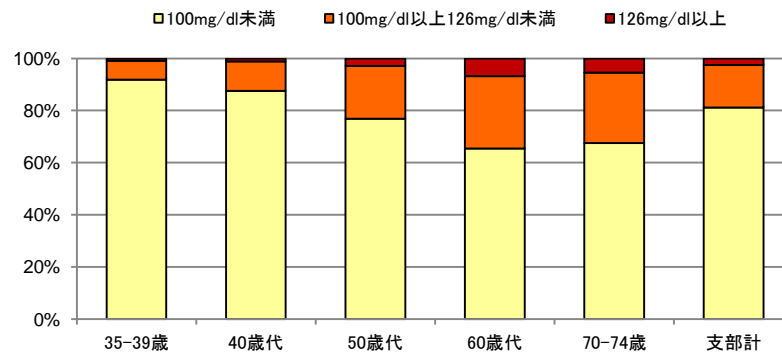

○ 女性

	35-39歳	40歳代	50歳代	60歳代	70-74歳	支部計
100mg/dl未満	91.9%	87.6%	76.8%	65.4%	67.6%	81.1%
100mg/dl以上126mg/dl未満	7.2%	11.2%	20.4%	27.8%	27.0%	16.4%
126mg/dl以上	0.8%	1.2%	2.8%	6.8%	5.4%	2.5%

検査値階層別内訳/ヘモグロビンA1c

- 統計年月:平成25年度
- 生活習慣病予防健診結果のうち検査値がある者を集計対象としている

男女計(全体)

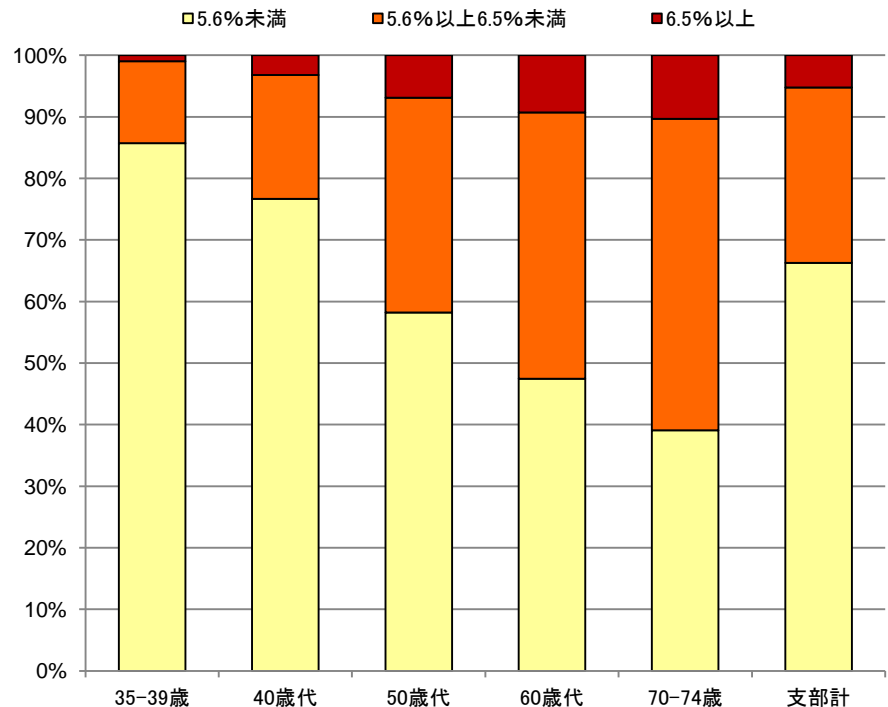

○ 男女計

	35-39歳	40歳代	50歳代	60歳代	70-74歳	支部計
5.6%未満	85.7%	76.7%	58.2%	47.5%	39.1%	66.3%
5.6%以上6.5%未満	13.3%	20.1%	34.9%	43.3%	50.6%	28.5%
6.5%以上	1.0%	3.2%	6.9%	9.3%	10.3%	5.3%

男性

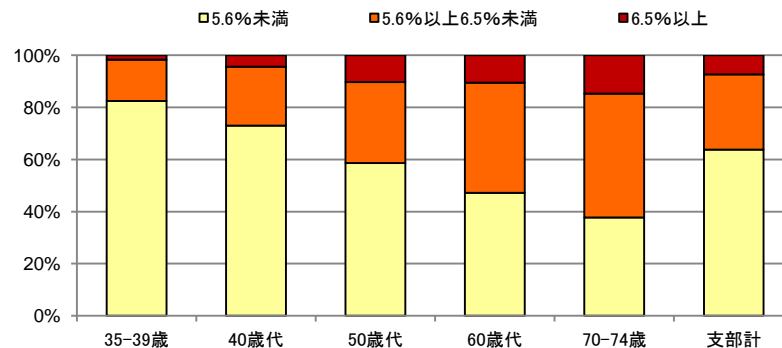

○ 男性

	35-39歳	40歳代	50歳代	60歳代	70-74歳	支部計
5.6%未満	82.5%	73.0%	58.6%	47.2%	37.7%	63.8%
5.6%以上6.5%未満	15.8%	22.6%	31.1%	42.3%	47.5%	28.9%
6.5%以上	1.7%	4.4%	10.3%	10.6%	14.8%	7.3%

女性

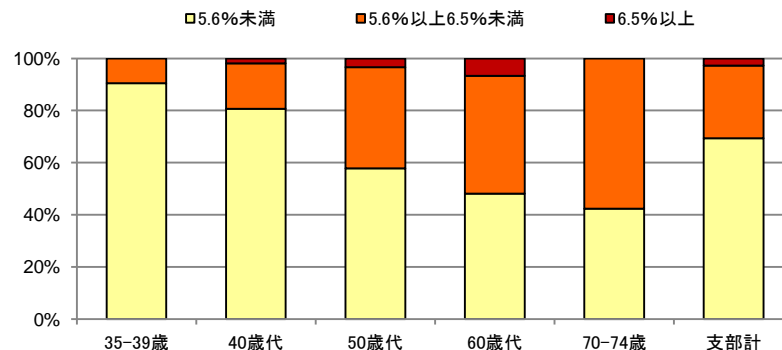

○ 女性

	35-39歳	40歳代	50歳代	60歳代	70-74歳	支部計
5.6%未満	90.5%	80.7%	57.8%	48.1%	42.3%	69.4%
5.6%以上6.5%未満	9.5%	17.4%	38.8%	45.3%	57.7%	27.9%
6.5%以上	0.0%	1.9%	3.4%	6.6%	0.0%	2.7%

検査値階層別内訳/eGFR

- 統計年月:平成25年度
- 生活習慣病予防健診結果のうち検査値がある者を集計対象としている

男女計(全体)

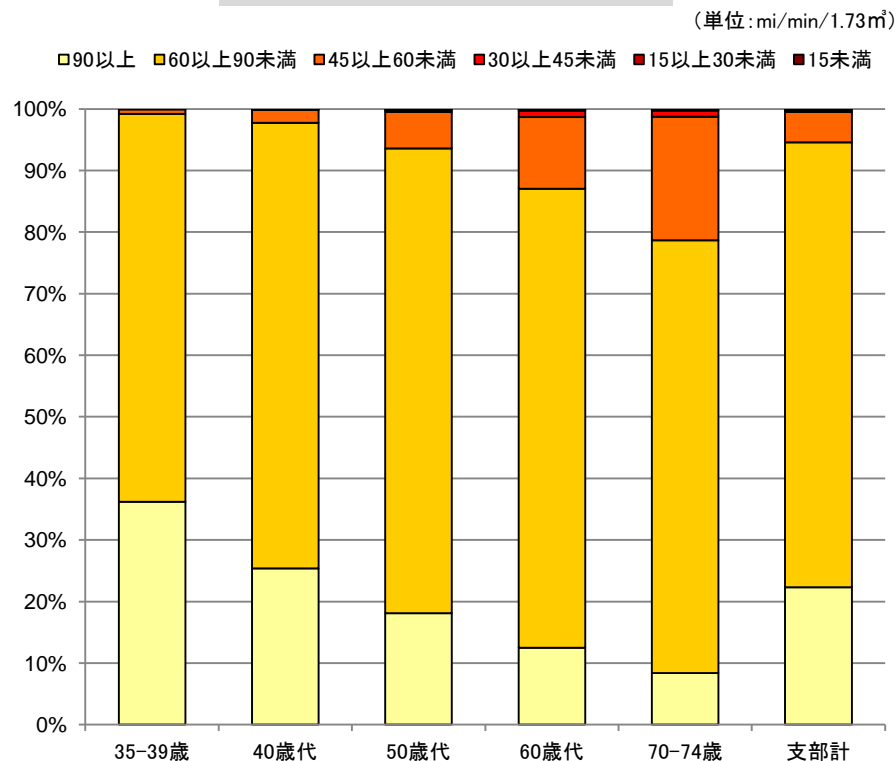

○ 男女計

(単位: ml/min/1.73m²)

検査値階層	35-39歳	40歳代	50歳代	60歳代	70-74歳	支部計
90以上	36.2%	25.4%	18.2%	12.7%	8.5%	22.4%
60以上90未満	63.0%	72.5%	75.9%	75.5%	71.2%	72.6%
45以上60未満	0.8%	2.1%	5.9%	11.8%	20.3%	5.0%
30以上45未満	0.0%	0.1%	0.3%	1.1%	1.0%	0.3%
15以上30未満	0.1%	0.0%	0.1%	0.2%	0.3%	0.1%
15未満	0.0%	0.1%	0.1%	0.1%	0.0%	0.1%

男性

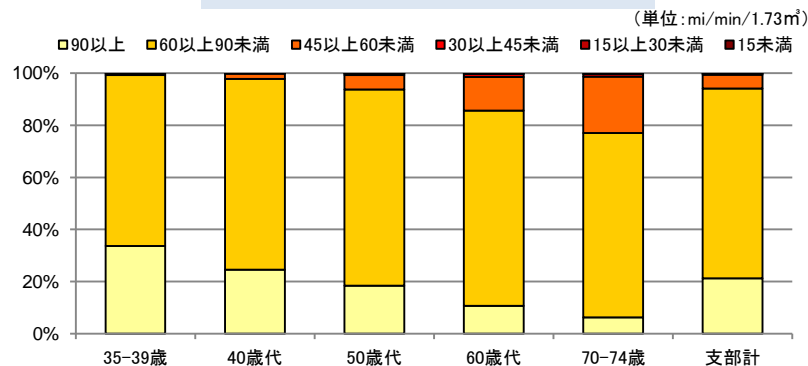

○ 男性

(単位: ml/min/1.73m²)

検査値階層	35-39歳	40歳代	50歳代	60歳代	70-74歳	支部計
90以上	33.7%	24.7%	18.5%	10.8%	6.4%	21.3%
60以上90未満	65.6%	73.3%	75.8%	76.1%	71.7%	73.3%
45以上60未満	0.7%	2.1%	5.7%	13.1%	21.9%	5.3%
30以上45未満	0.0%	0.1%	0.4%	1.2%	1.1%	0.4%
15以上30未満	0.1%	0.0%	0.2%	0.2%	0.4%	0.1%
15未満	0.0%	0.1%	0.1%	0.1%	0.0%	0.1%

女性

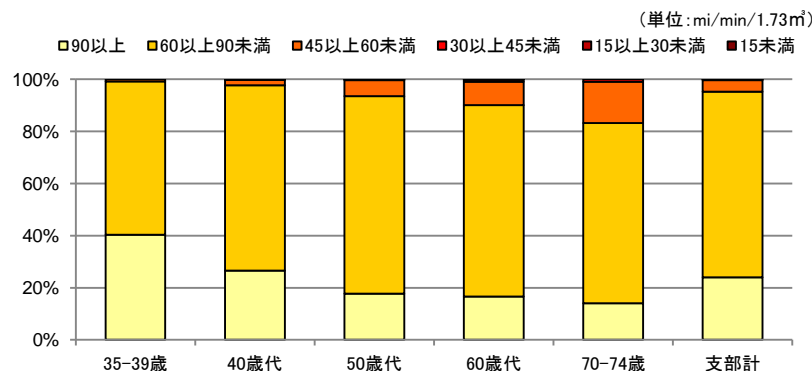

○ 女性

(単位: ml/min/1.73m²)

検査値階層	35-39歳	40歳代	50歳代	60歳代	70-74歳	支部計
90以上	40.3%	26.6%	17.8%	16.7%	14.2%	24.1%
60以上90未満	58.9%	71.3%	76.0%	74.2%	69.8%	71.5%
45以上60未満	0.8%	2.1%	6.2%	9.1%	16.0%	4.5%
30以上45未満	0.0%	0.1%	0.2%	0.8%	0.9%	0.2%
15以上30未満	0.0%	0.0%	0.0%	0.1%	0.0%	0.0%
15未満	0.0%	0.1%	0.0%	0.1%	0.0%	0.0%

市町村別 / メタボ該当率

■ 統計年月：平成24～25年度

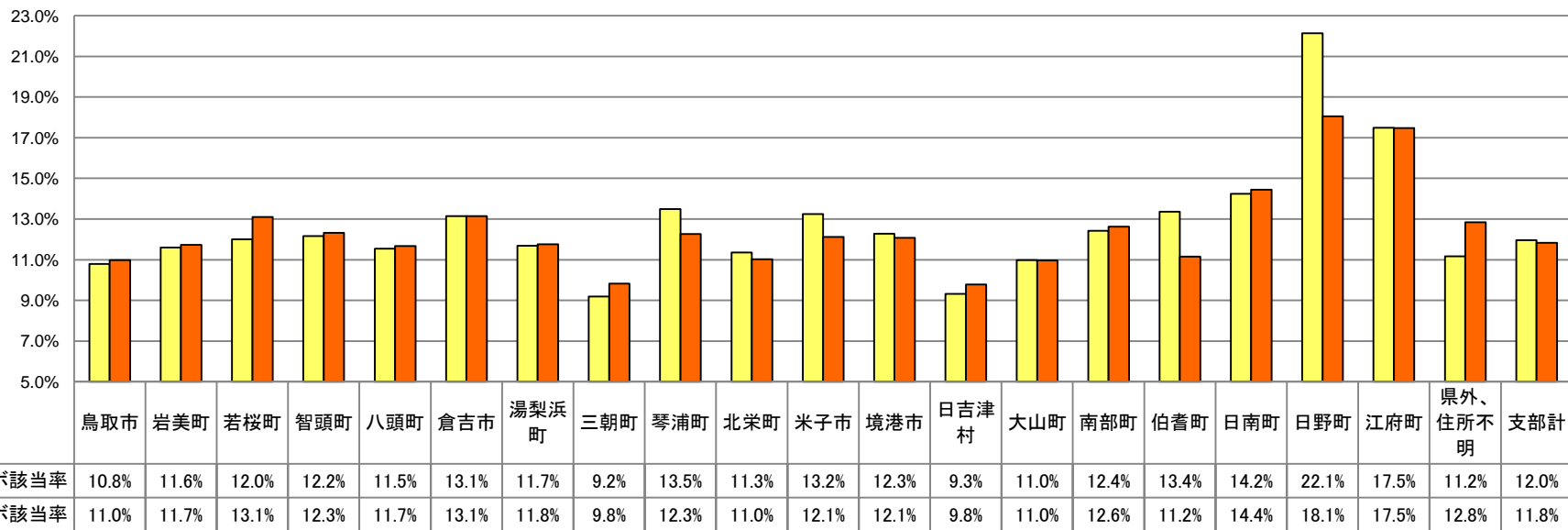

25年度結果

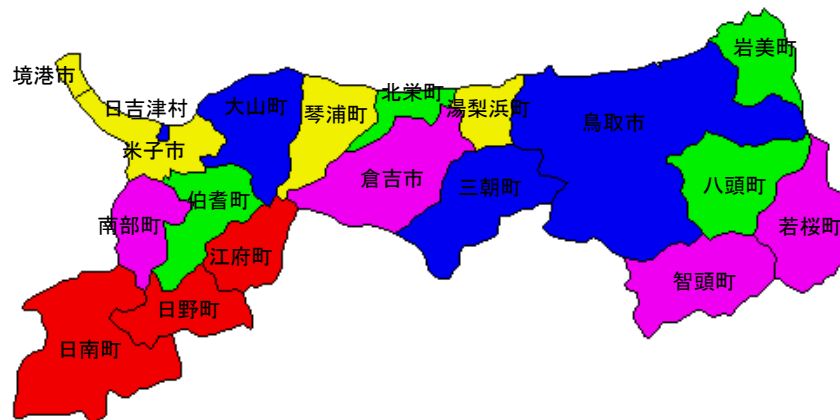

【色分け基準】

高い	
1～3位	赤
4～7位	紫
8～11位	黄
12～15位	緑
16～19位	青

低い

市町村別 / メタボ該当率

■ 統計年月：平成25年度

○ メタボ該当率

	35-39歳			40歳代			50歳代			60歳代			地域計		
	男性	女性		男性	女性		男性	女性		男性	女性		男性	女性	
鳥取市	4.9%	7.1%	1.1%	8.0%	12.2%	1.9%	12.2%	18.4%	4.8%	19.9%	25.1%	8.4%	11.0%	15.8%	3.8%
岩美町	2.5%	3.8%	0.0%	10.3%	15.0%	3.1%	13.1%	17.8%	6.1%	19.8%	23.8%	5.6%	11.7%	16.0%	4.3%
若桜町	4.5%	6.7%	0.0%	12.7%	16.2%	5.6%	10.4%	13.7%	6.7%	25.8%	27.3%	22.2%	13.1%	16.5%	7.6%
智頭町	5.1%	7.7%	0.0%	14.4%	22.5%	6.6%	10.5%	15.6%	4.6%	18.9%	25.0%	7.7%	12.3%	18.0%	5.3%
八頭町	8.3%	13.0%	1.5%	7.3%	11.9%	1.3%	13.5%	20.3%	4.7%	18.4%	23.5%	7.3%	11.7%	17.4%	3.4%
倉吉市	3.6%	5.6%	0.7%	10.5%	15.9%	1.7%	16.9%	24.7%	5.9%	18.5%	24.9%	6.1%	13.1%	19.2%	3.7%
湯梨浜町	6.5%	10.7%	0.0%	7.3%	10.1%	3.9%	15.3%	26.5%	3.9%	21.7%	31.8%	5.0%	11.8%	18.4%	3.6%
三朝町	8.5%	14.3%	0.0%	8.0%	9.0%	6.1%	7.8%	11.4%	3.2%	23.3%	27.6%	14.3%	9.8%	13.0%	4.7%
琴浦町	4.1%	6.2%	2.3%	10.7%	16.3%	4.4%	14.2%	22.0%	8.1%	17.3%	25.6%	6.3%	12.3%	18.6%	5.9%
北栄町	6.0%	7.6%	2.7%	8.1%	14.0%	0.7%	14.7%	22.8%	5.5%	14.1%	18.5%	5.9%	11.0%	16.6%	3.3%
米子市	4.7%	6.6%	1.1%	9.1%	13.9%	1.9%	14.3%	21.6%	5.0%	20.8%	27.8%	6.6%	12.1%	17.5%	3.6%
境港市	5.6%	8.7%	1.7%	7.7%	12.5%	2.4%	14.6%	23.2%	5.8%	20.1%	27.6%	4.8%	12.1%	18.7%	3.9%
日吉津村	9.4%	13.6%	0.0%	4.9%	8.8%	0.0%	11.9%	25.9%	0.0%	17.9%	27.8%	0.0%	9.8%	17.6%	0.0%
大山町	2.7%	2.7%	2.5%	8.1%	11.7%	2.9%	14.7%	20.7%	6.5%	15.6%	23.6%	4.0%	11.0%	15.4%	4.4%
南部町	6.1%	7.3%	4.9%	7.1%	11.9%	0.0%	14.3%	20.4%	5.3%	22.1%	26.8%	8.3%	12.6%	18.0%	4.0%
伯耆町	3.2%	5.6%	0.0%	9.3%	13.6%	1.7%	13.2%	19.7%	5.7%	15.3%	18.5%	0.0%	11.2%	15.8%	3.4%
日南町	0.0%	0.0%	0.0%	10.9%	12.8%	8.9%	19.3%	26.4%	10.8%	16.7%	19.2%	10.0%	14.4%	18.4%	8.9%
日野町	8.7%	11.8%	0.0%	15.4%	19.4%	0.0%	19.6%	25.0%	10.0%	29.2%	31.8%	0.0%	18.1%	22.2%	5.6%
江府町	11.1%	16.7%	0.0%	7.5%	9.5%	5.3%	17.2%	27.0%	3.7%	29.5%	42.9%	6.3%	17.5%	26.5%	4.4%
県外、住所不明	5.8%	7.4%	2.1%	9.9%	13.6%	2.0%	16.6%	23.0%	5.4%	21.4%	26.2%	7.5%	12.8%	17.0%	3.9%
支部計	5.0%	7.2%	1.3%	8.9%	13.3%	2.3%	13.9%	20.8%	5.3%	19.9%	25.8%	7.1%	11.8%	17.1%	4.0%

※70-74歳は少数であるため表示していないが地域計には含めている

市町村別 / メタボ予備群該当率

■ 統計年月：平成24～25年度

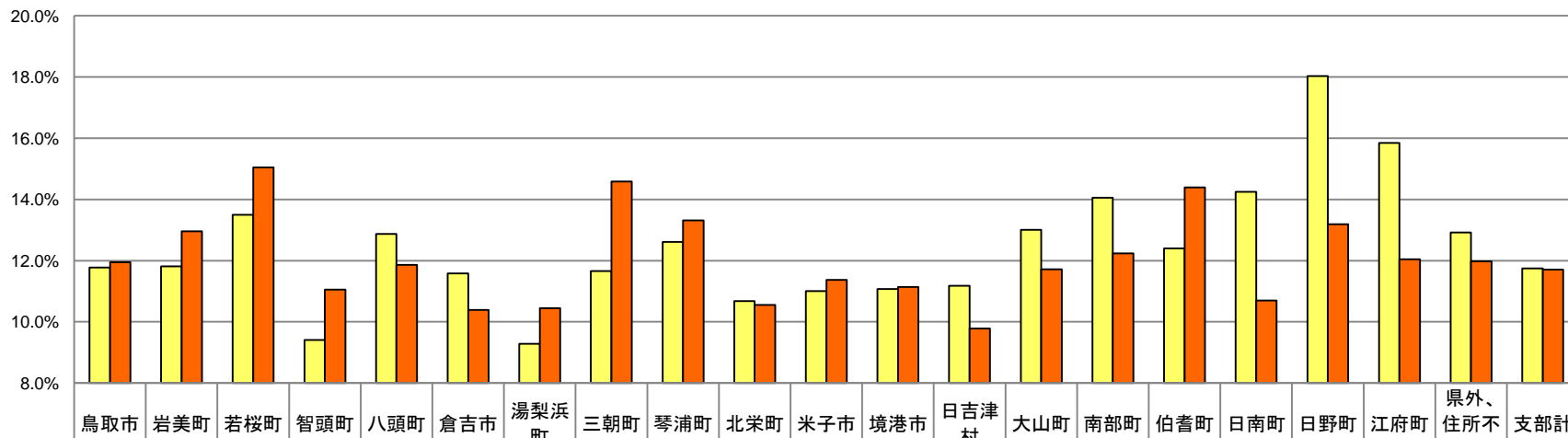

	鳥取市	岩美町	若桜町	智頭町	八頭町	倉吉市	湯梨浜町	三朝町	琴浦町	北栄町	米子市	境港市	日吉津村	大山町	南部町	伯耆町	日南町	日野町	江府町	県外、住所不明	支部計
□平成24年度 メタボ該当率	11.8%	11.8%	13.5%	9.4%	12.9%	11.6%	9.3%	11.7%	12.6%	10.7%	11.0%	11.1%	11.2%	13.0%	14.1%	12.4%	14.2%	18.0%	15.8%	12.9%	11.7%
■平成25年度 メタボ該当率	12.0%	13.0%	15.0%	11.1%	11.9%	10.4%	10.4%	14.6%	13.3%	10.6%	11.4%	11.1%	9.8%	11.7%	12.2%	14.4%	10.7%	13.2%	12.0%	12.0%	11.7%

25年度結果

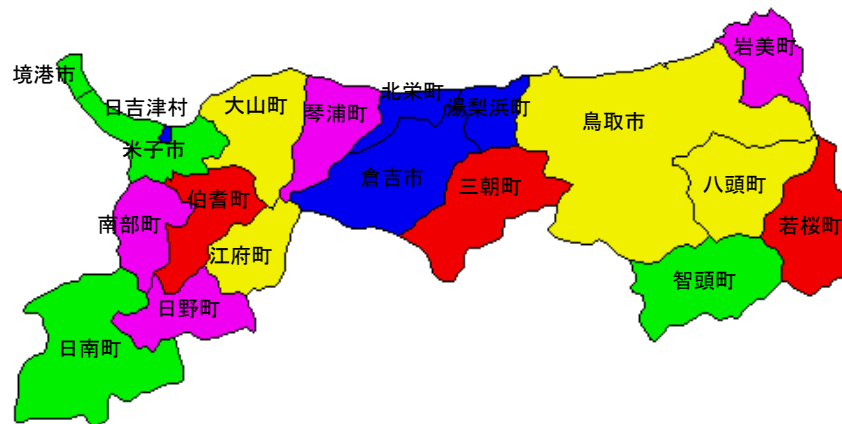

【色分け基準】

高い	
1～3位	Red
4～7位	Purple
8～11位	Yellow
12～15位	Green
16～19位	Blue
低い	

市町村別 / メタボ予備群該当率

■ 統計年月：平成25年度

○ メタボ予備群該当率

	35-39歳		40歳代		50歳代		60歳代		地域計						
	男性	女性	男性	女性	男性	女性	男性	女性	男性	女性					
鳥取市	9.2%	12.8%	3.1%	10.9%	16.3%	3.1%	12.5%	19.1%	4.5%	15.3%	19.7%	5.8%	12.0%	17.3%	4.0%
岩美町	12.7%	15.1%	7.7%	13.3%	19.0%	4.6%	10.2%	17.1%	0.0%	21.0%	25.4%	5.6%	13.0%	18.8%	2.9%
若桜町	9.1%	13.3%	0.0%	14.5%	16.2%	11.1%	14.6%	23.5%	4.4%	22.6%	27.3%	11.1%	15.0%	20.5%	6.3%
智頭町	10.2%	12.8%	5.0%	12.2%	21.3%	3.3%	11.4%	16.4%	5.5%	6.8%	10.4%	0.0%	11.1%	16.7%	4.1%
八頭町	7.0%	8.7%	4.6%	12.7%	18.8%	4.6%	11.2%	14.4%	7.0%	16.1%	18.5%	10.9%	11.9%	15.7%	6.3%
倉吉市	8.5%	14.0%	0.7%	10.0%	13.5%	4.3%	11.0%	15.0%	5.3%	11.7%	13.8%	7.6%	10.4%	14.0%	4.7%
湯梨浜町	6.5%	4.9%	9.0%	8.8%	14.4%	2.0%	14.5%	18.9%	10.0%	7.5%	7.6%	7.5%	10.4%	13.3%	7.0%
三朝町	8.5%	14.3%	0.0%	17.0%	20.9%	9.1%	14.9%	22.8%	4.8%	11.6%	13.8%	7.1%	14.6%	20.3%	5.4%
琴浦町	10.7%	18.5%	3.4%	12.3%	18.3%	5.5%	14.5%	23.1%	7.6%	16.0%	19.8%	10.9%	13.3%	20.0%	6.6%
北栄町	12.9%	19.0%	0.0%	9.4%	14.0%	3.5%	9.3%	13.2%	4.8%	16.2%	16.9%	14.7%	10.6%	14.8%	4.7%
米子市	9.8%	13.8%	1.9%	11.6%	17.2%	3.4%	10.9%	16.4%	4.0%	12.9%	16.3%	5.8%	11.4%	16.2%	3.8%
境港市	9.6%	15.3%	2.5%	11.2%	18.3%	3.5%	9.9%	15.4%	4.3%	12.9%	16.4%	5.8%	11.1%	16.9%	4.1%
日吉津村	12.5%	13.6%	10.0%	9.8%	14.7%	3.7%	6.8%	3.7%	9.4%	10.7%	11.1%	10.0%	9.8%	11.8%	7.3%
大山町	11.5%	17.8%	0.0%	10.4%	15.6%	2.9%	12.7%	17.2%	6.5%	12.3%	18.1%	4.0%	11.7%	16.9%	4.1%
南部町	7.3%	14.6%	0.0%	8.6%	11.9%	3.6%	14.3%	18.6%	7.9%	17.9%	22.5%	4.2%	12.2%	17.1%	4.5%
伯耆町	16.1%	27.8%	0.0%	9.3%	13.6%	1.7%	12.3%	19.7%	3.8%	24.5%	25.9%	17.6%	14.4%	20.7%	3.8%
日南町	6.4%	10.3%	0.0%	14.1%	17.0%	11.1%	9.3%	12.6%	5.4%	12.5%	15.4%	5.0%	10.7%	13.8%	6.4%
日野町	21.7%	23.5%	16.7%	20.5%	22.6%	12.5%	3.6%	5.6%	0.0%	16.7%	18.2%	0.0%	13.2%	15.7%	5.6%
江府町	16.7%	25.0%	0.0%	12.5%	14.3%	10.5%	7.8%	13.5%	0.0%	15.9%	17.9%	12.5%	12.0%	16.3%	5.9%
県外、住所不明	9.1%	12.1%	2.1%	13.7%	16.8%	7.0%	9.9%	12.7%	5.0%	15.1%	18.5%	5.4%	12.0%	15.1%	5.2%
支部計	9.5%	13.5%	2.7%	11.4%	16.5%	3.9%	11.6%	17.1%	5.0%	14.3%	17.9%	6.6%	11.7%	16.5%	4.5%

※70-74歳は少数であるため表示していないが地域計には含めている

市町村別 / 腹囲リスク保有率

■ 統計年月：平成24～25年度

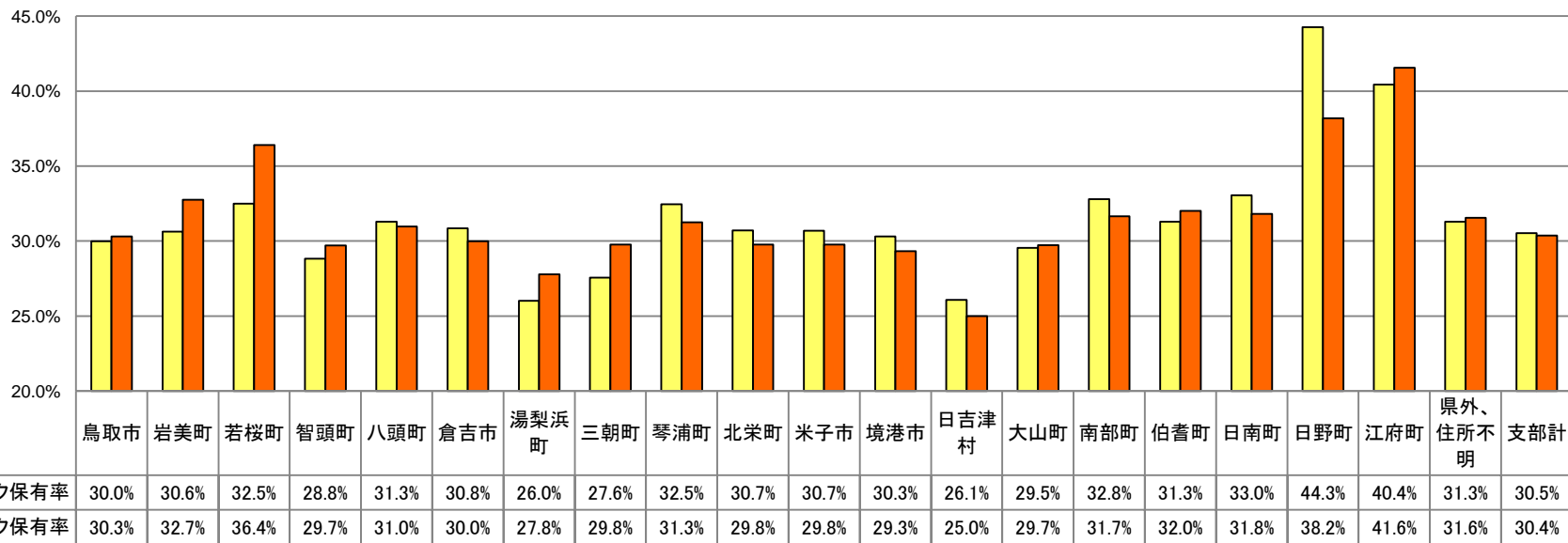

25年度結果



市町村別 / 腹囲リスク保有率

■ 統計年月：平成25年度

○ 腹囲リスク保有率

	35-39歳		40歳代		50歳代		60歳代		地域計						
	男性	女性	男性	女性	男性	女性	男性	女性		男性	女性				
鳥取市	22.3%	31.5%	6.5%	27.4%	39.5%	9.8%	32.0%	47.4%	13.6%	39.9%	50.0%	18.0%	30.3%	42.6%	11.9%
岩美町	24.1%	32.1%	7.7%	33.9%	48.0%	12.3%	29.4%	43.2%	9.1%	49.4%	57.1%	22.2%	32.7%	45.3%	11.0%
若桜町	27.3%	40.0%	0.0%	36.4%	45.9%	16.7%	31.3%	49.0%	11.1%	58.1%	63.6%	44.4%	36.4%	49.6%	15.2%
智頭町	23.7%	30.8%	10.0%	34.4%	55.1%	14.3%	27.4%	38.3%	14.7%	29.7%	39.6%	11.5%	29.7%	42.5%	13.8%
八頭町	24.8%	37.0%	7.7%	28.8%	43.1%	9.9%	31.3%	44.1%	14.6%	39.7%	47.9%	21.8%	31.0%	43.5%	12.8%
倉吉市	19.0%	27.9%	6.0%	28.3%	40.4%	8.6%	33.7%	46.1%	16.1%	34.4%	43.9%	16.0%	30.0%	41.3%	12.2%
湯梨浜町	18.2%	22.3%	11.9%	22.6%	34.0%	8.5%	34.8%	54.1%	15.0%	34.9%	45.5%	17.5%	27.8%	40.0%	12.9%
三朝町	17.0%	28.6%	0.0%	30.0%	37.3%	15.2%	29.8%	44.3%	11.3%	39.5%	48.3%	21.4%	29.8%	41.1%	11.6%
琴浦町	21.9%	32.1%	12.5%	28.4%	40.9%	14.2%	34.8%	52.7%	20.8%	37.3%	52.3%	17.2%	31.3%	45.5%	17.1%
北栄町	32.8%	44.3%	8.1%	25.6%	39.1%	8.5%	32.3%	48.5%	13.7%	30.3%	35.4%	20.6%	29.8%	42.7%	12.0%
米子市	22.5%	31.1%	5.8%	28.6%	42.0%	8.5%	30.4%	44.8%	12.1%	37.4%	48.7%	14.2%	29.8%	42.1%	10.3%
境港市	23.7%	35.3%	9.2%	26.6%	43.0%	8.6%	29.7%	47.7%	11.2%	36.5%	49.1%	10.6%	29.3%	45.0%	10.1%
日吉津村	40.6%	50.0%	20.0%	18.0%	29.4%	3.7%	22.0%	37.0%	9.4%	28.6%	38.9%	10.0%	25.0%	38.2%	8.5%
大山町	22.1%	30.1%	7.5%	27.8%	39.0%	11.4%	33.9%	45.6%	17.9%	31.1%	47.2%	8.0%	29.7%	41.1%	12.8%
南部町	20.7%	31.7%	9.8%	29.3%	39.3%	14.3%	32.3%	42.5%	17.1%	43.2%	53.5%	12.5%	31.7%	42.7%	14.1%
伯耆町	24.2%	36.1%	7.7%	27.3%	36.9%	10.3%	31.1%	48.4%	11.3%	45.9%	51.9%	17.6%	32.0%	44.5%	11.1%
日南町	25.5%	34.5%	11.1%	31.5%	40.4%	22.2%	31.7%	42.5%	18.9%	36.1%	42.3%	20.0%	31.8%	41.0%	19.1%
日野町	43.5%	52.9%	16.7%	43.6%	48.4%	25.0%	28.6%	33.3%	20.0%	50.0%	54.5%	0.0%	38.2%	44.4%	19.4%
江府町	44.4%	58.3%	16.7%	32.5%	47.6%	15.8%	40.6%	54.1%	22.2%	50.0%	64.3%	25.0%	41.6%	56.1%	20.6%
県外、住所不明	22.5%	29.7%	5.7%	31.7%	39.6%	14.6%	31.3%	41.1%	13.9%	42.3%	52.0%	14.0%	31.6%	40.3%	12.9%
支部計	22.7%	31.8%	7.3%	28.3%	40.6%	10.3%	31.7%	46.0%	14.0%	38.6%	49.1%	16.2%	30.4%	42.5%	12.1%

※70-74歳は少数であるため表示していないが地域計には含めている

市町村別 / 収縮期血圧リスク保有率

■ 統計年月：平成24～25年度

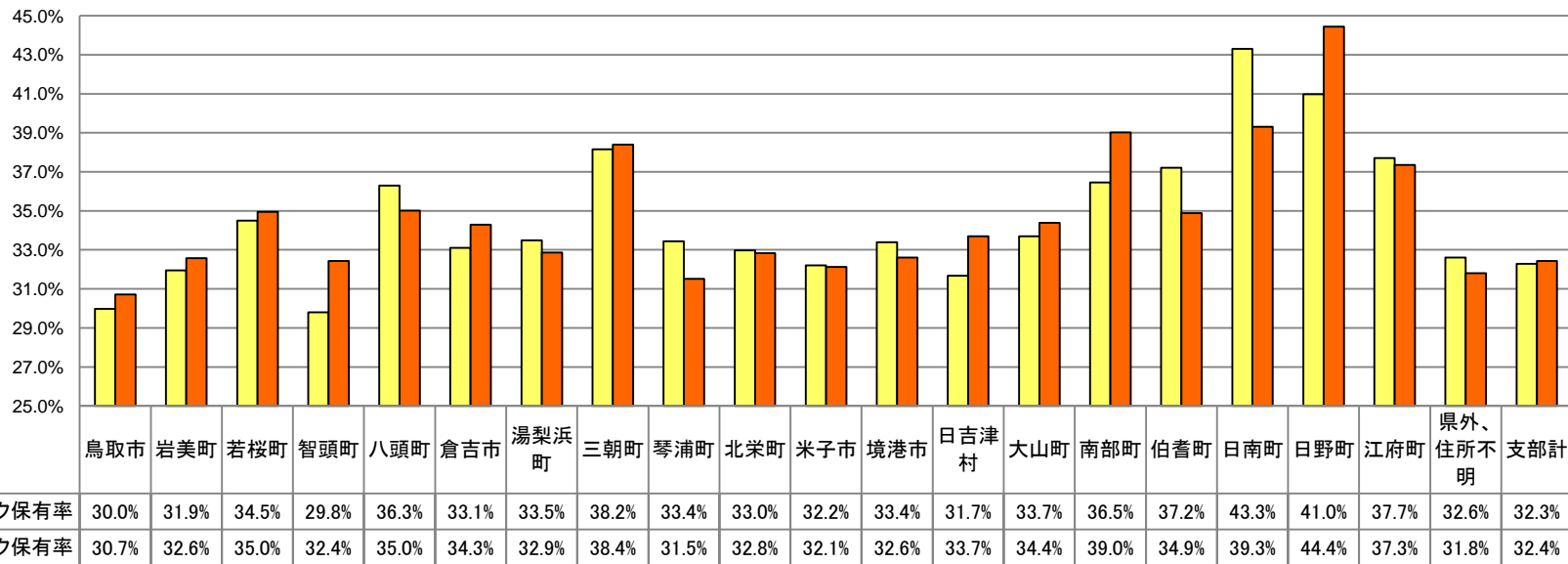

25年度結果

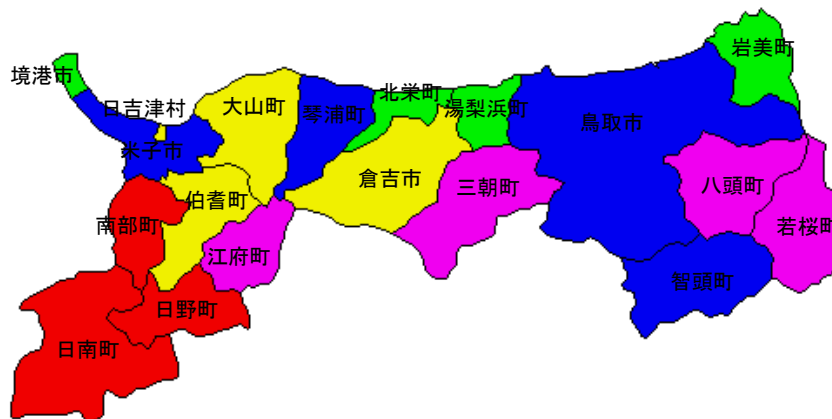

【色分け基準】

高い	
1～3位	Red
4～7位	Purple
8～11位	Yellow
12～15位	Green
16～19位	Blue
低い	

市町村別 / 収縮期血圧リスク保有率

■ 統計年月：平成25年度

○ 収縮期血圧リスク保有率

	35-39歳		40歳代		50歳代		60歳代		地域計						
	男性	女性	男性	女性	男性	女性	男性	女性	男性	女性					
鳥取市	14.7%	18.7%	7.8%	22.6%	28.0%	14.6%	37.3%	43.5%	29.9%	48.5%	52.4%	40.2%	30.7%	35.9%	22.9%
岩美町	16.5%	22.6%	3.8%	24.8%	30.0%	16.9%	36.7%	43.8%	26.3%	51.9%	55.6%	38.9%	32.6%	39.0%	21.5%
若桜町	22.7%	33.3%	0.0%	25.5%	27.0%	22.2%	34.4%	45.1%	22.2%	61.3%	63.6%	55.6%	35.0%	41.7%	24.1%
智頭町	18.6%	28.2%	0.0%	28.3%	40.4%	16.5%	35.4%	44.5%	24.8%	43.2%	52.1%	26.9%	32.4%	42.5%	19.9%
八頭町	17.2%	19.6%	13.8%	26.0%	30.2%	20.4%	41.2%	48.6%	31.6%	52.9%	56.3%	45.5%	35.0%	40.4%	27.2%
倉吉市	17.9%	23.3%	10.1%	26.0%	31.1%	17.5%	40.3%	47.7%	29.6%	53.6%	58.1%	45.0%	34.3%	40.4%	24.7%
湯梨浜町	18.2%	25.2%	7.5%	25.8%	31.9%	18.3%	40.3%	45.4%	35.0%	50.9%	59.1%	37.5%	32.9%	38.7%	25.7%
三朝町	25.5%	32.1%	15.8%	36.0%	37.3%	33.3%	36.2%	45.6%	24.2%	60.5%	69.0%	42.9%	38.4%	44.9%	27.9%
琴浦町	9.5%	11.1%	8.0%	26.1%	31.7%	19.7%	36.0%	44.1%	29.7%	56.0%	57.0%	54.7%	31.5%	36.9%	26.2%
北栄町	16.4%	20.3%	8.1%	25.3%	38.5%	8.5%	39.3%	47.3%	30.1%	55.6%	60.0%	47.1%	32.8%	41.5%	20.9%
米子市	14.8%	19.6%	5.6%	22.1%	27.1%	14.6%	37.3%	44.5%	28.2%	56.0%	60.5%	46.6%	32.1%	37.9%	23.1%
境港市	15.6%	21.3%	8.3%	23.2%	28.3%	17.6%	38.4%	43.9%	32.7%	51.6%	55.6%	43.3%	32.6%	38.6%	25.3%
日吉津村	25.0%	27.3%	20.0%	21.3%	29.4%	11.1%	33.9%	37.0%	31.3%	60.7%	61.1%	60.0%	33.7%	37.3%	29.3%
大山町	18.6%	20.5%	15.0%	20.8%	24.7%	15.2%	43.2%	48.5%	35.8%	55.7%	59.7%	50.0%	34.4%	38.4%	28.4%
南部町	13.4%	14.6%	12.2%	28.6%	35.7%	17.9%	45.5%	44.2%	47.4%	61.1%	62.0%	58.3%	39.0%	42.7%	33.2%
伯耆町	16.1%	22.2%	7.7%	22.4%	26.2%	15.5%	39.5%	45.9%	32.1%	52.0%	51.9%	52.9%	34.9%	39.9%	26.4%
日南町	8.5%	10.3%	5.6%	33.7%	34.0%	33.3%	49.1%	56.3%	40.5%	44.4%	50.0%	30.0%	39.3%	43.8%	33.1%
日野町	34.8%	47.1%	0.0%	33.3%	35.5%	25.0%	48.2%	58.3%	30.0%	66.7%	63.6%	100.0%	44.4%	50.0%	27.8%
江府町	33.3%	50.0%	0.0%	30.0%	23.8%	36.8%	32.8%	35.1%	29.6%	52.3%	53.6%	50.0%	37.3%	39.8%	33.8%
県外、住所不明	19.0%	22.6%	10.7%	25.1%	28.7%	17.2%	39.1%	45.7%	27.4%	49.7%	52.4%	41.9%	31.8%	36.0%	22.7%
支部計	15.9%	20.5%	8.2%	23.9%	29.1%	16.1%	38.4%	45.1%	30.2%	52.1%	56.0%	43.9%	32.4%	37.9%	24.1%

※70-74歳は少数であるため表示していないが地域計には含めている

市町村別 / 拡張期血圧リスク保有率

■ 統計年月：平成24～25年度

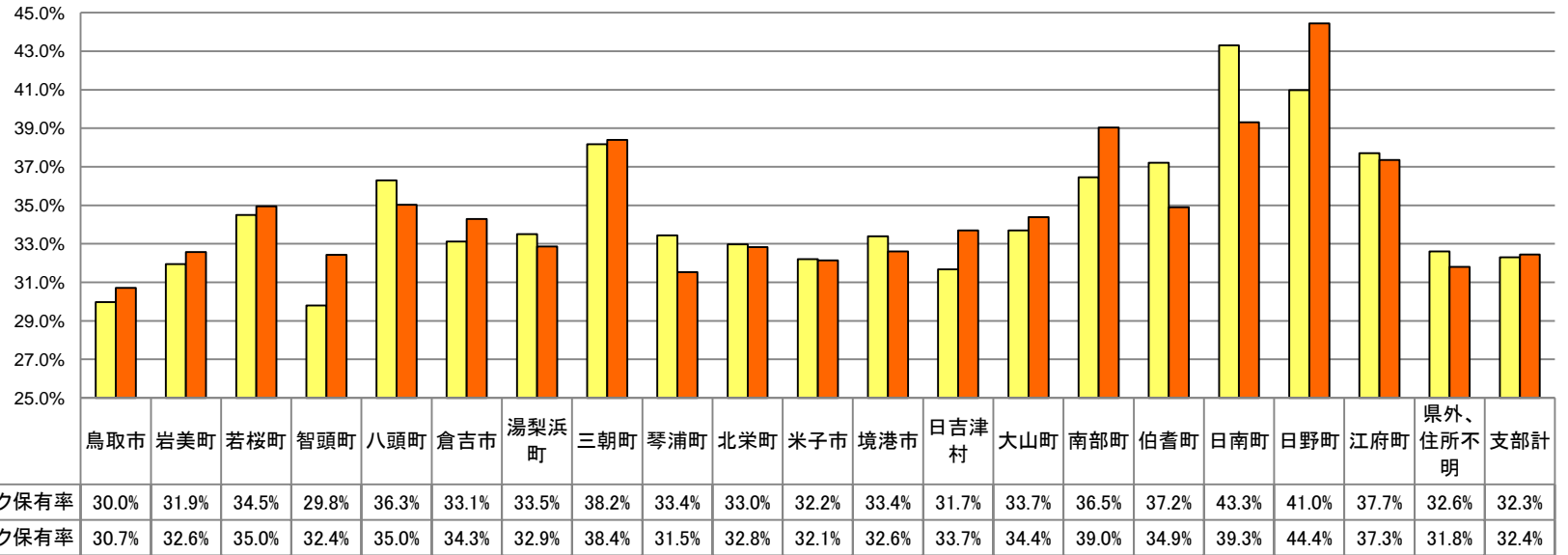

25年度結果



市町村別 / 拡張期血圧リスク保有率

■ 統計年月：平成25年度

○ 拡張期血圧リスク保有率

	35-39歳			40歳代			50歳代			60歳代			地域計		
		男性	女性		男性	女性		男性	女性		男性	女性		男性	女性
鳥取市	10.7%	13.2%	6.5%	18.4%	24.1%	10.0%	30.4%	38.3%	20.9%	30.9%	34.9%	22.0%	23.3%	28.6%	15.3%
岩美町	10.1%	15.1%	0.0%	20.0%	27.0%	9.2%	26.9%	37.0%	12.1%	25.9%	30.2%	11.1%	22.4%	29.8%	9.6%
若桜町	13.6%	6.7%	28.6%	23.6%	29.7%	11.1%	33.3%	45.1%	20.0%	35.5%	40.9%	22.2%	28.6%	34.6%	19.0%
智頭町	10.2%	15.4%	0.0%	23.9%	38.2%	9.9%	25.3%	35.9%	12.8%	27.0%	31.3%	19.2%	23.4%	33.0%	11.4%
八頭町	11.5%	14.1%	7.7%	21.2%	26.7%	13.8%	31.8%	39.2%	22.2%	35.6%	40.3%	25.5%	26.2%	32.0%	17.8%
倉吉市	11.0%	14.4%	6.0%	22.1%	26.9%	14.2%	30.6%	37.9%	20.2%	30.5%	33.6%	24.4%	24.7%	30.0%	16.4%
湯梨浜町	12.9%	18.4%	4.5%	19.1%	22.9%	14.4%	31.0%	43.2%	18.3%	29.2%	31.8%	25.0%	23.7%	30.2%	15.8%
三朝町	19.1%	21.4%	15.8%	33.0%	40.3%	18.2%	27.0%	35.4%	16.1%	32.6%	41.4%	14.3%	28.9%	36.2%	17.1%
琴浦町	5.3%	7.4%	3.4%	20.5%	25.0%	15.3%	28.0%	39.8%	18.6%	30.0%	34.9%	23.4%	22.2%	28.6%	15.7%
北栄町	13.8%	16.5%	8.1%	21.6%	30.7%	9.9%	31.0%	40.7%	19.9%	31.3%	35.4%	23.5%	25.1%	32.4%	15.0%
米子市	12.7%	15.5%	7.2%	19.1%	23.7%	12.2%	29.5%	37.8%	19.0%	35.1%	41.6%	21.8%	24.1%	29.8%	15.3%
境港市	10.0%	13.3%	5.8%	17.8%	22.2%	12.9%	27.4%	35.8%	18.7%	28.9%	34.1%	18.3%	21.8%	27.6%	14.7%
日吉津村	15.6%	13.6%	20.0%	19.7%	26.5%	11.1%	30.5%	40.7%	21.9%	42.9%	44.4%	40.0%	26.1%	31.4%	19.5%
大山町	15.0%	16.4%	12.5%	17.0%	20.8%	11.4%	30.8%	36.7%	22.8%	32.0%	37.5%	24.0%	24.1%	28.3%	17.8%
南部町	9.8%	7.3%	12.2%	20.7%	27.4%	10.7%	33.9%	37.2%	28.9%	37.9%	45.1%	16.7%	26.8%	31.6%	19.1%
伯耆町	9.7%	13.9%	3.8%	20.5%	25.2%	12.1%	36.0%	45.9%	24.5%	35.7%	34.6%	41.2%	28.6%	33.9%	19.7%
日南町	2.1%	0.0%	5.6%	21.7%	21.3%	22.2%	32.9%	43.7%	20.3%	22.2%	23.1%	20.0%	24.1%	27.6%	19.1%
日野町	26.1%	35.3%	0.0%	25.6%	32.3%	0.0%	30.4%	30.6%	30.0%	20.8%	22.7%	0.0%	26.4%	29.6%	16.7%
江府町	11.1%	16.7%	0.0%	15.0%	14.3%	15.8%	28.1%	35.1%	18.5%	31.8%	28.6%	37.5%	24.1%	26.5%	20.6%
県外、住所不明	12.1%	14.6%	6.4%	21.1%	25.0%	12.6%	29.9%	34.8%	21.2%	29.9%	31.0%	26.9%	23.3%	26.7%	15.9%
支部計	11.4%	14.2%	6.7%	19.7%	24.9%	11.9%	30.1%	38.1%	20.1%	31.8%	36.1%	22.6%	23.9%	29.4%	15.7%

※70-74歳は少数であるため表示していないが地域計には含めている

市町村別 / 血圧リスク保有率

■ 統計年月：平成24～25年度

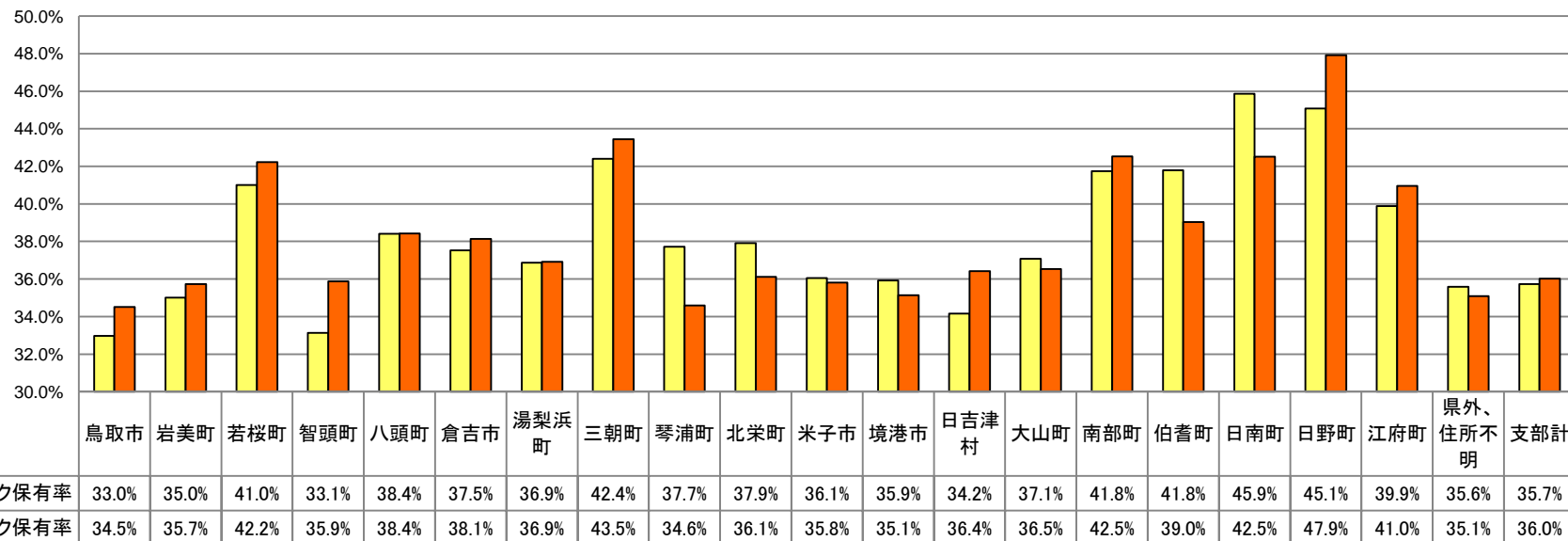

25年度結果



市町村別 / 血圧リスク保有率

■ 統計年月：平成25年度

○ 血圧リスク保有率

	35-39歳			40歳代			50歳代			60歳代			地域計		
		男性	女性		男性	女性		男性	女性		男性	女性		男性	女性
鳥取市	17.2%	21.5%	9.7%	26.5%	33.2%	16.7%	42.4%	50.4%	32.9%	50.8%	54.9%	42.0%	34.5%	40.7%	25.3%
岩美町	16.5%	22.6%	3.8%	29.1%	35.0%	20.0%	40.0%	47.9%	28.3%	55.6%	60.3%	38.9%	35.7%	42.8%	23.4%
若桜町	31.8%	33.3%	28.6%	32.7%	37.8%	22.2%	42.7%	56.9%	26.7%	64.5%	68.2%	55.6%	42.2%	50.4%	29.1%
智頭町	20.3%	30.8%	0.0%	32.2%	46.1%	18.7%	39.2%	50.8%	25.7%	45.9%	52.1%	34.6%	35.9%	47.1%	22.0%
八頭町	19.1%	21.7%	15.4%	29.1%	34.7%	21.7%	44.8%	53.6%	33.3%	56.9%	61.3%	47.3%	38.4%	45.1%	28.8%
倉吉市	19.8%	26.0%	10.7%	31.1%	36.9%	21.5%	44.3%	52.1%	33.1%	56.5%	60.1%	49.6%	38.1%	44.5%	28.0%
湯梨浜町	20.6%	28.2%	9.0%	29.0%	35.6%	20.9%	46.3%	54.6%	37.8%	53.8%	63.6%	37.5%	36.9%	44.2%	28.0%
三朝町	29.8%	35.7%	21.1%	44.0%	49.3%	33.3%	40.4%	48.1%	30.6%	62.8%	72.4%	42.9%	43.5%	50.7%	31.8%
琴浦町	10.1%	12.3%	8.0%	28.9%	34.1%	23.0%	41.2%	52.7%	32.2%	56.7%	58.1%	54.7%	34.6%	40.9%	28.3%
北栄町	19.0%	24.1%	8.1%	28.8%	42.5%	11.3%	43.1%	52.7%	32.2%	57.6%	60.0%	52.9%	36.1%	45.3%	23.4%
米子市	17.4%	21.9%	8.6%	26.1%	32.0%	17.4%	41.8%	50.0%	31.5%	58.9%	64.5%	47.4%	35.8%	42.2%	25.7%
境港市	17.4%	23.3%	10.0%	25.7%	30.5%	20.4%	41.7%	48.8%	34.5%	53.5%	57.9%	44.2%	35.1%	41.6%	27.2%
日吉津村	25.0%	27.3%	20.0%	23.0%	32.4%	11.1%	39.0%	48.1%	31.3%	64.3%	66.7%	60.0%	36.4%	42.2%	29.3%
大山町	20.4%	23.3%	15.0%	23.6%	27.9%	17.1%	45.9%	51.5%	38.2%	55.7%	59.7%	50.0%	36.5%	40.9%	30.0%
南部町	14.6%	14.6%	14.6%	30.7%	39.3%	17.9%	51.9%	54.0%	48.7%	63.2%	64.8%	58.3%	42.5%	47.8%	34.2%
伯耆町	17.7%	25.0%	7.7%	24.8%	29.1%	17.2%	46.1%	55.7%	34.9%	55.1%	55.6%	52.9%	39.0%	45.4%	28.4%
日南町	8.5%	10.3%	5.6%	39.1%	38.3%	40.0%	52.2%	60.9%	41.9%	47.2%	50.0%	40.0%	42.5%	46.5%	36.9%
日野町	34.8%	47.1%	0.0%	41.0%	45.2%	25.0%	51.8%	61.1%	35.0%	66.7%	63.6%	100.0%	47.9%	53.7%	30.6%
江府町	33.3%	50.0%	0.0%	32.5%	28.6%	36.8%	39.1%	43.2%	33.3%	54.5%	57.1%	50.0%	41.0%	44.9%	35.3%
県外、住所不明	21.0%	25.1%	11.4%	29.2%	34.0%	18.9%	42.7%	49.5%	30.9%	51.9%	55.0%	43.0%	35.1%	39.9%	24.7%
支部計	18.1%	22.9%	9.9%	27.8%	34.0%	18.6%	43.0%	51.0%	33.0%	54.6%	58.8%	45.6%	36.0%	42.3%	26.5%

※70-74歳は少数であるため表示していないが地域計には含めている

市町村別 / 脂質リスク保有率

■ 統計年月：平成24～25年度

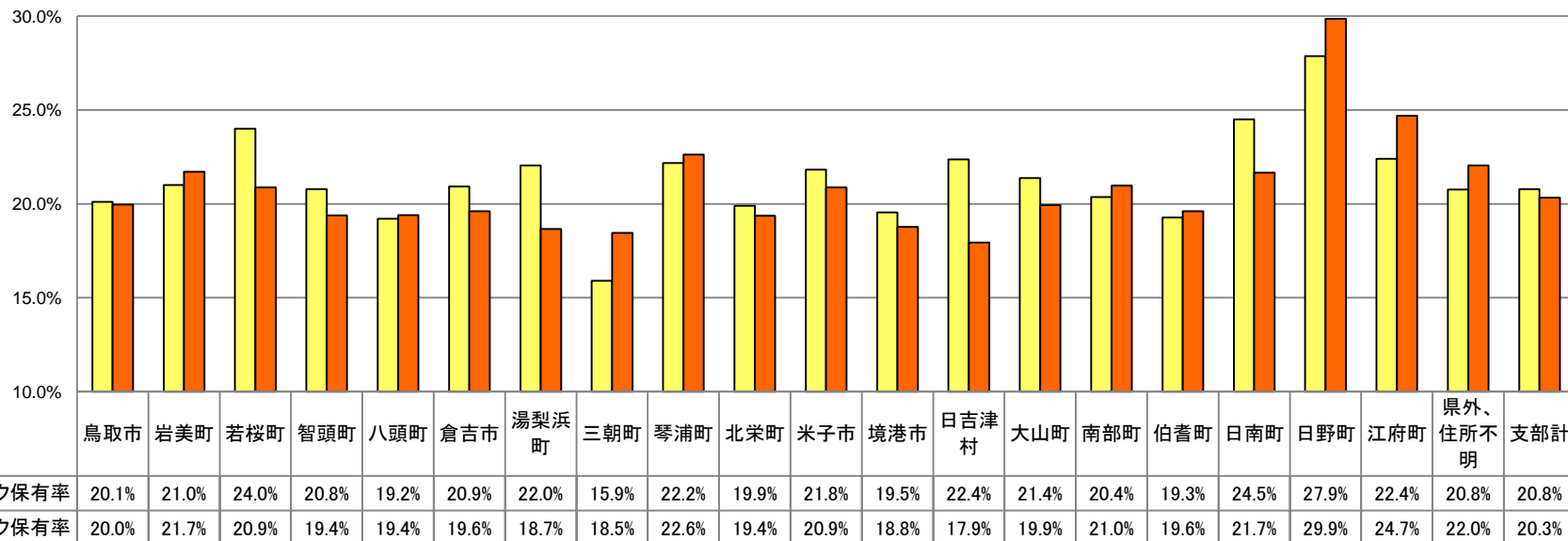

25年度結果



市町村別 / 脂質リスク保有率

■ 統計年月：平成25年度

○ 脂質リスク保有率

	35-39歳		40歳代		50歳代		60歳代		地域計						
	男性	女性	男性	女性	男性	女性	男性	女性	男性	女性					
鳥取市	17.0%	24.7%	3.7%	20.2%	30.2%	5.6%	20.2%	28.8%	10.1%	22.0%	26.7%	11.6%	20.0%	28.0%	7.9%
岩美町	19.0%	22.6%	11.5%	24.8%	37.0%	6.2%	18.8%	25.3%	9.1%	27.2%	33.3%	5.6%	21.7%	29.6%	8.1%
若桜町	22.7%	33.3%	0.0%	18.2%	27.0%	0.0%	20.8%	25.5%	15.6%	22.6%	31.8%	0.0%	20.9%	28.3%	8.9%
智頭町	13.6%	17.9%	5.0%	22.8%	36.0%	9.9%	17.3%	25.8%	7.3%	23.0%	27.1%	15.4%	19.4%	27.8%	8.9%
八頭町	15.9%	21.7%	7.7%	18.6%	27.7%	6.6%	21.9%	30.6%	10.5%	19.0%	22.7%	10.9%	19.4%	26.7%	8.8%
倉吉市	12.4%	17.2%	5.4%	20.7%	29.5%	6.3%	20.2%	28.8%	7.9%	22.4%	28.5%	10.7%	19.6%	27.4%	7.3%
湯梨浜町	15.3%	21.4%	6.0%	17.6%	26.6%	6.5%	21.6%	31.4%	11.7%	17.0%	21.2%	10.0%	18.7%	26.5%	9.0%
三朝町	17.0%	28.6%	0.0%	25.0%	34.3%	6.1%	16.3%	25.3%	4.8%	14.0%	17.2%	7.1%	18.5%	27.1%	4.7%
琴浦町	19.5%	29.6%	10.2%	23.3%	34.6%	10.4%	20.7%	28.0%	15.0%	28.0%	33.7%	20.3%	22.6%	32.0%	13.3%
北栄町	17.2%	22.8%	5.4%	18.5%	25.8%	9.2%	24.0%	32.3%	14.4%	11.1%	15.4%	2.9%	19.4%	26.0%	10.3%
米子市	17.7%	24.9%	3.6%	21.4%	32.2%	5.2%	21.4%	30.3%	10.1%	22.5%	28.0%	11.3%	20.9%	29.3%	7.6%
境港市	14.1%	24.7%	0.8%	17.0%	28.0%	5.1%	20.6%	29.1%	11.9%	22.0%	28.5%	8.7%	18.8%	27.7%	7.7%
日吉津村	12.5%	13.6%	10.0%	13.1%	20.6%	3.7%	25.4%	48.1%	6.3%	17.9%	27.8%	0.0%	17.9%	27.5%	6.1%
大山町	12.4%	16.4%	5.0%	17.8%	27.3%	3.8%	20.9%	28.4%	10.6%	27.3%	34.7%	16.3%	19.9%	27.2%	9.1%
南部町	18.3%	34.1%	2.4%	17.9%	26.2%	5.4%	22.8%	31.0%	10.5%	25.3%	31.0%	8.3%	21.0%	29.7%	7.0%
伯耆町	21.0%	36.1%	0.0%	23.0%	31.1%	8.6%	17.5%	26.2%	7.5%	17.3%	19.8%	5.9%	19.6%	27.3%	6.7%
日南町	14.9%	24.1%	0.0%	18.5%	27.7%	8.9%	24.2%	36.8%	9.5%	23.6%	32.7%	0.0%	21.7%	32.3%	7.0%
日野町	30.4%	35.3%	16.7%	30.8%	38.7%	0.0%	26.8%	33.3%	15.0%	33.3%	36.4%	0.0%	29.9%	36.1%	11.1%
江府町	33.3%	50.0%	0.0%	15.0%	23.8%	5.3%	25.0%	40.5%	3.7%	29.5%	35.7%	18.8%	24.7%	36.7%	7.4%
県外、住所不明	16.6%	21.4%	5.7%	22.5%	30.6%	5.0%	24.3%	31.3%	12.0%	23.9%	27.3%	14.0%	22.0%	28.4%	8.4%
支部計	16.7%	23.9%	4.4%	20.5%	30.4%	6.0%	21.0%	29.5%	10.4%	22.3%	27.4%	11.3%	20.3%	28.4%	8.2%

※70-74歳は少数であるため表示していないが地域計には含めている

市町村別 / 代謝リスク保有率

■ 統計年月:平成24～25年度

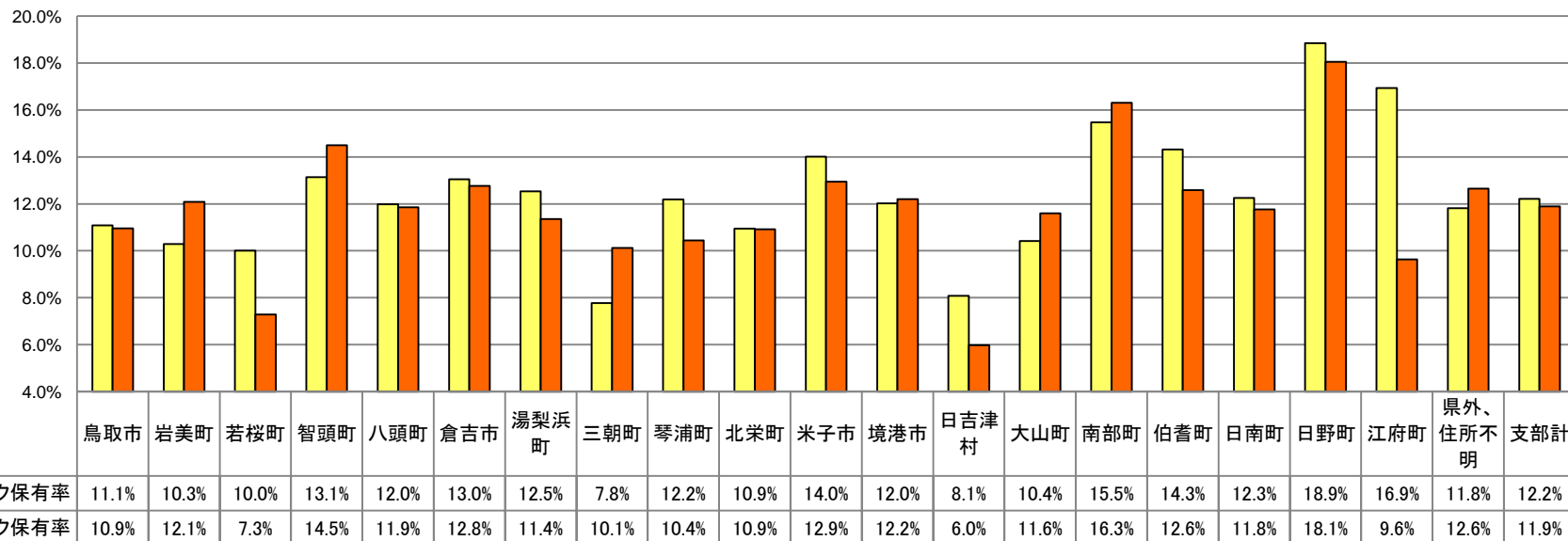

25年度結果



市町村別 / 代謝リスク保有率

■ 統計年月：平成25年度

○ 代謝リスク保有率

	35-39歳			40歳代			50歳代			60歳代			地域計		
	男性	女性		男性	女性		男性	女性		男性	女性		男性	女性	
鳥取市	3.5%	4.3%	2.1%	6.0%	8.2%	2.9%	13.9%	19.2%	7.6%	21.9%	25.9%	13.1%	10.9%	14.3%	5.9%
岩美町	2.5%	3.8%	0.0%	9.7%	12.0%	6.2%	14.7%	21.2%	5.1%	18.5%	22.2%	5.6%	12.1%	16.3%	4.8%
若桜町	0.0%	0.0%	0.0%	9.1%	8.1%	11.1%	6.3%	9.8%	2.2%	9.7%	9.1%	11.1%	7.3%	8.7%	5.1%
智頭町	3.4%	5.1%	0.0%	14.4%	20.2%	8.8%	16.0%	23.4%	7.3%	18.9%	25.0%	7.7%	14.5%	20.3%	7.3%
八頭町	3.8%	5.4%	1.5%	7.1%	11.4%	1.3%	13.7%	18.5%	7.6%	23.0%	27.7%	12.7%	11.9%	16.5%	5.2%
倉吉市	3.0%	4.2%	1.3%	5.9%	7.2%	3.6%	16.8%	21.8%	9.7%	26.6%	33.2%	13.7%	12.8%	16.4%	7.0%
湯梨浜町	5.3%	6.8%	3.0%	7.9%	11.7%	3.3%	13.7%	21.1%	6.1%	24.5%	31.8%	12.5%	11.4%	16.4%	5.2%
三朝町	2.1%	3.6%	0.0%	7.0%	9.0%	3.0%	11.3%	15.2%	6.5%	23.3%	24.1%	21.4%	10.1%	12.6%	6.2%
琴浦町	3.6%	2.5%	4.5%	5.9%	9.6%	1.6%	14.5%	21.0%	9.4%	17.3%	19.8%	14.1%	10.4%	13.9%	7.0%
北栄町	4.3%	5.1%	2.7%	6.3%	10.1%	1.4%	14.1%	20.4%	6.8%	23.2%	29.2%	11.8%	10.9%	15.4%	4.7%
米子市	4.0%	5.5%	1.1%	6.8%	9.6%	2.6%	16.7%	23.5%	8.1%	25.7%	30.7%	15.5%	12.9%	17.2%	6.3%
境港市	3.7%	4.7%	2.5%	7.5%	11.5%	3.1%	14.6%	21.4%	7.6%	23.0%	26.6%	15.4%	12.2%	16.9%	6.4%
日吉津村	3.1%	4.5%	0.0%	3.3%	5.9%	0.0%	6.8%	14.8%	0.0%	14.3%	22.2%	0.0%	6.0%	10.8%	0.0%
大山町	2.7%	4.1%	0.0%	5.4%	7.8%	1.9%	15.8%	18.3%	12.2%	22.3%	31.9%	8.2%	11.6%	14.8%	6.9%
南部町	7.3%	9.8%	4.9%	9.3%	14.3%	1.8%	18.0%	19.5%	15.8%	28.4%	31.0%	20.8%	16.3%	19.9%	10.6%
伯耆町	1.6%	2.8%	0.0%	6.8%	9.7%	1.7%	13.6%	18.0%	8.5%	25.5%	25.9%	23.5%	12.6%	15.8%	7.2%
日南町	2.1%	3.4%	0.0%	2.2%	0.0%	4.4%	15.5%	19.5%	10.8%	20.8%	25.0%	10.0%	11.8%	14.7%	7.6%
日野町	0.0%	0.0%	0.0%	17.9%	22.6%	0.0%	17.9%	19.4%	15.0%	37.5%	36.4%	50.0%	18.1%	20.4%	11.1%
江府町	5.6%	8.3%	0.0%	2.5%	0.0%	5.3%	7.8%	13.5%	0.0%	20.5%	21.4%	18.8%	9.6%	12.2%	5.9%
県外、住所不明	3.5%	4.6%	0.7%	8.7%	10.5%	4.6%	16.8%	22.5%	6.6%	26.1%	29.9%	15.1%	12.6%	15.8%	5.9%
支部計	3.6%	4.7%	1.8%	6.8%	9.4%	3.0%	14.9%	20.6%	7.9%	23.5%	28.0%	13.9%	11.9%	15.7%	6.2%

※70-74歳は少数であるため表示していないが地域計には含めている

市町村別 / 血圧の服薬者割合

■ 統計年月:平成24～25年度

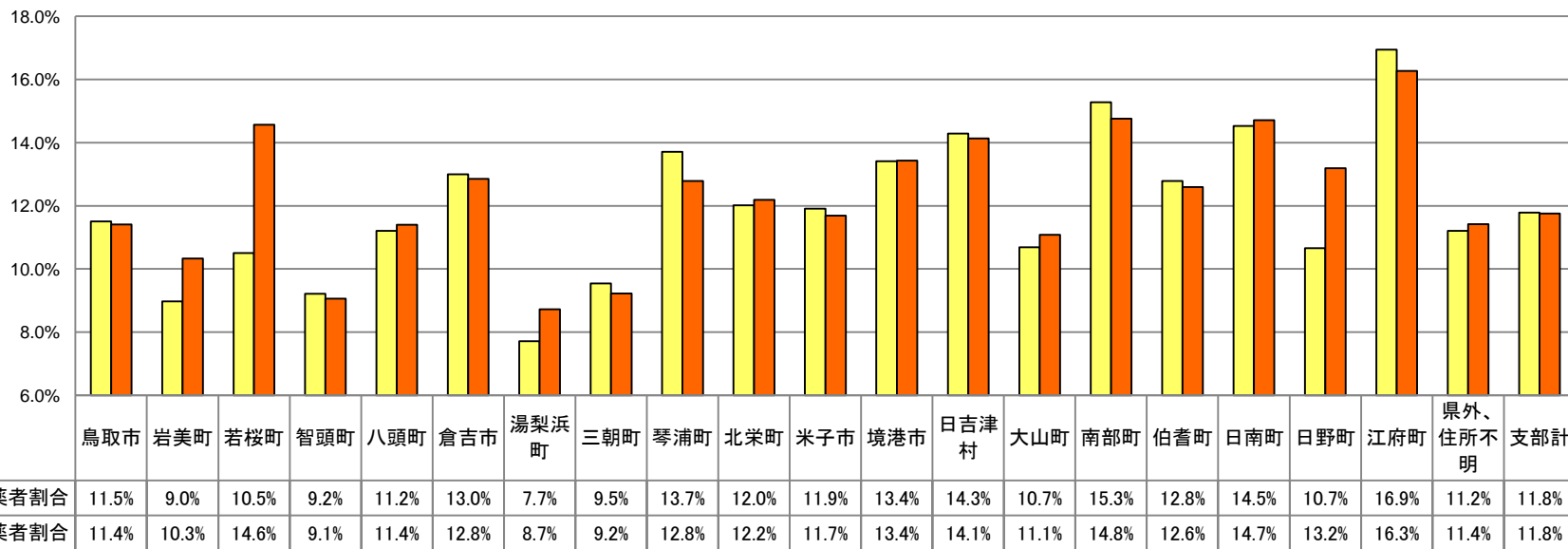

25年度結果

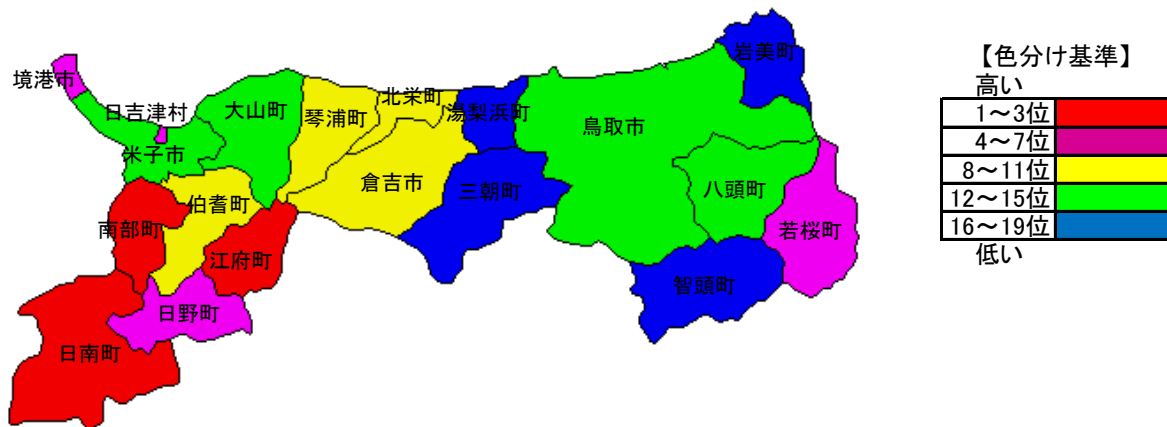

市町村別 / 血圧の服薬者割合

■ 統計年月：平成25年度

○ 血圧の服薬者割合

	35-39歳			40歳代			50歳代			60歳代			地域計		
	男性	女性		男性	女性		男性	女性		男性	女性		男性	女性	
鳥取市	1.3%	1.7%	0.5%	4.0%	5.0%	2.5%	14.2%	17.6%	10.3%	29.4%	32.6%	22.3%	11.4%	13.7%	7.9%
岩美町	0.0%	0.0%	0.0%	1.8%	1.0%	3.1%	13.9%	15.1%	12.1%	25.9%	27.0%	22.2%	10.3%	11.0%	9.1%
若桜町	4.5%	6.7%	0.0%	9.1%	10.8%	5.6%	12.5%	11.8%	13.3%	32.3%	36.4%	22.2%	14.6%	16.5%	11.4%
智頭町	0.0%	0.0%	0.0%	3.3%	5.6%	1.1%	13.1%	16.4%	9.2%	17.6%	22.9%	7.7%	9.1%	12.1%	5.3%
八頭町	1.3%	2.2%	0.0%	4.0%	5.9%	1.3%	13.5%	15.8%	10.5%	28.7%	29.4%	27.3%	11.4%	13.7%	8.1%
倉吉市	1.6%	2.3%	0.7%	4.4%	5.6%	2.3%	16.1%	18.3%	12.9%	33.1%	36.8%	26.0%	12.8%	14.9%	9.6%
湯梨浜町	1.8%	2.9%	0.0%	3.2%	2.7%	3.9%	14.2%	16.8%	11.7%	17.9%	18.2%	17.5%	8.7%	9.4%	7.9%
三朝町	2.1%	3.6%	0.0%	2.0%	3.0%	0.0%	10.6%	11.4%	9.7%	23.3%	20.7%	28.6%	9.2%	9.7%	8.5%
琴浦町	1.2%	2.5%	0.0%	5.1%	6.7%	3.3%	18.7%	21.0%	16.9%	26.7%	27.9%	25.0%	12.8%	14.4%	11.2%
北栄町	0.9%	1.3%	0.0%	3.1%	4.5%	1.4%	19.5%	22.2%	16.4%	31.3%	27.7%	38.2%	12.2%	13.2%	10.9%
米子市	1.4%	1.9%	0.6%	4.1%	4.7%	3.1%	14.7%	17.4%	11.3%	28.4%	31.4%	22.4%	11.7%	13.5%	8.8%
境港市	0.7%	1.3%	0.0%	5.1%	6.8%	3.1%	16.5%	20.0%	12.9%	31.4%	35.0%	24.0%	13.4%	16.8%	9.3%
日吉津村	3.1%	4.5%	0.0%	4.9%	8.8%	0.0%	13.6%	14.8%	12.5%	42.9%	55.6%	20.0%	14.1%	17.6%	9.8%
大山町	2.7%	2.7%	2.5%	3.9%	3.2%	4.8%	14.0%	14.8%	13.0%	25.4%	30.6%	18.0%	11.1%	11.8%	10.0%
南部町	2.4%	2.4%	2.4%	3.6%	4.8%	1.8%	16.9%	18.6%	14.5%	33.7%	39.4%	16.7%	14.8%	18.4%	9.0%
伯耆町	0.0%	0.0%	0.0%	4.3%	5.8%	1.7%	15.8%	16.4%	15.1%	23.5%	25.9%	11.8%	12.6%	14.7%	9.1%
日南町	0.0%	0.0%	0.0%	3.3%	2.1%	4.4%	19.3%	16.1%	23.0%	27.8%	26.9%	30.0%	14.7%	13.8%	15.9%
日野町	0.0%	0.0%	0.0%	5.1%	6.5%	0.0%	17.9%	16.7%	20.0%	29.2%	31.8%	0.0%	13.2%	13.9%	11.1%
江府町	0.0%	0.0%	0.0%	2.5%	4.8%	0.0%	12.5%	10.8%	14.8%	40.9%	50.0%	25.0%	16.3%	19.4%	11.8%
県外、住所不明	1.3%	1.2%	1.4%	4.4%	5.0%	3.0%	17.7%	20.1%	13.5%	29.1%	29.9%	26.9%	11.4%	12.4%	9.2%
支部計	1.3%	1.8%	0.5%	4.1%	5.0%	2.7%	15.2%	17.7%	12.1%	29.0%	31.8%	23.0%	11.8%	13.7%	8.8%

※70-74歳は少数であるため表示していないが地域計には含めている

市町村別 / 脂質の服薬者割合

■ 統計年月：平成24～25年度

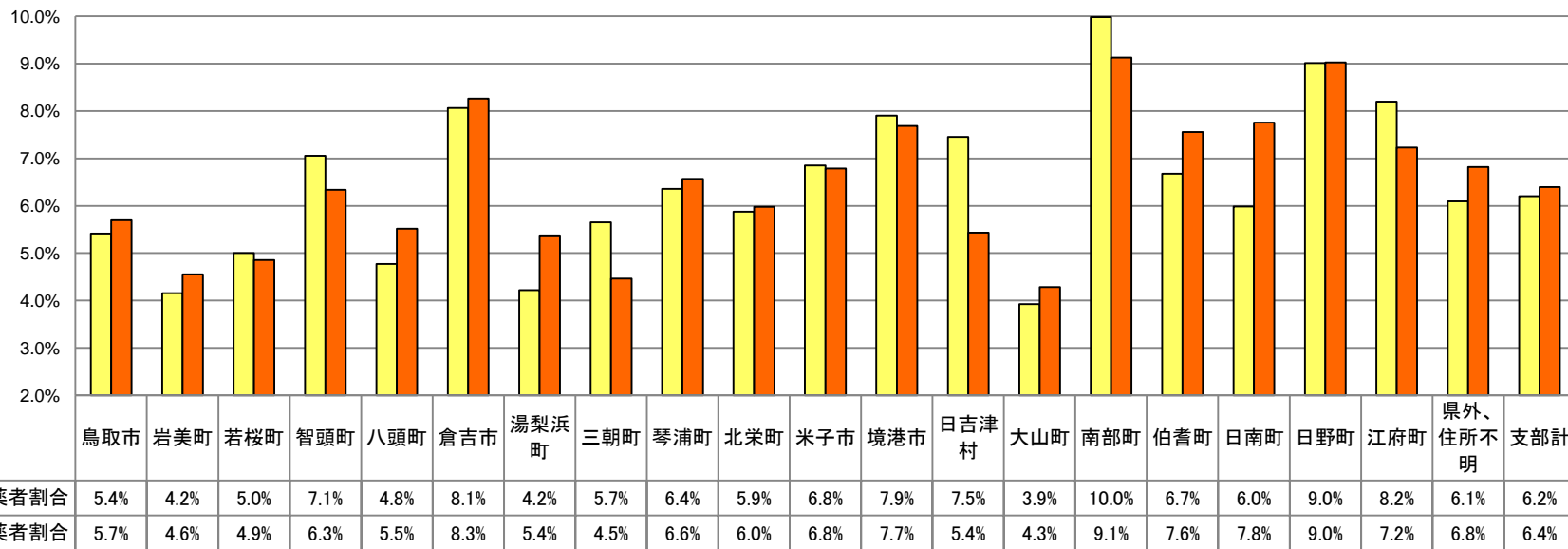

25年度結果



市町村別 / 脂質の服薬者割合

■ 統計年月：平成25年度

○ 脂質の服薬者割合

	35-39歳			40歳代			50歳代			60歳代			地域計		
	男性	女性		男性	女性		男性	女性		男性	女性		男性	女性	
鳥取市	0.4%	0.5%	0.3%	2.0%	2.7%	1.0%	7.2%	6.6%	7.8%	14.5%	12.6%	18.8%	5.7%	5.5%	5.9%
岩美町	1.3%	1.9%	0.0%	1.8%	2.0%	1.5%	5.7%	6.2%	5.1%	9.9%	7.9%	16.7%	4.6%	4.7%	4.3%
若桜町	0.0%	0.0%	0.0%	0.0%	0.0%	0.0%	6.3%	9.8%	2.2%	12.9%	13.6%	11.1%	4.9%	6.3%	2.5%
智頭町	0.0%	0.0%	0.0%	1.7%	1.1%	2.2%	8.9%	5.5%	12.8%	14.9%	12.5%	19.2%	6.3%	4.6%	8.5%
八頭町	0.6%	1.1%	0.0%	2.5%	2.5%	2.6%	7.1%	6.3%	8.2%	12.6%	14.3%	9.1%	5.5%	5.8%	5.2%
倉吉市	0.8%	1.4%	0.0%	4.9%	6.0%	3.0%	10.4%	9.9%	11.1%	17.4%	17.0%	18.3%	8.3%	8.6%	7.7%
湯梨浜町	0.6%	0.0%	1.5%	0.0%	0.0%	0.0%	11.0%	9.7%	12.2%	10.4%	10.6%	10.0%	5.4%	4.6%	6.3%
三朝町	2.1%	3.6%	0.0%	1.0%	1.5%	0.0%	7.1%	5.1%	9.7%	7.0%	3.4%	14.3%	4.5%	3.4%	6.2%
琴浦町	1.2%	1.2%	1.1%	3.8%	5.8%	1.6%	8.3%	8.6%	8.1%	14.0%	12.8%	15.6%	6.6%	7.0%	6.1%
北栄町	0.0%	0.0%	0.0%	2.5%	2.8%	2.1%	11.2%	13.2%	8.9%	8.1%	6.2%	11.8%	6.0%	6.3%	5.6%
米子市	0.7%	0.9%	0.3%	2.6%	3.4%	1.4%	8.1%	8.4%	7.7%	17.9%	15.6%	22.6%	6.8%	6.8%	6.7%
境港市	0.0%	0.0%	0.0%	3.4%	5.7%	0.8%	9.2%	9.1%	9.4%	17.6%	15.0%	23.1%	7.7%	8.1%	7.2%
日吉津村	0.0%	0.0%	0.0%	4.9%	5.9%	3.7%	6.8%	7.4%	6.3%	10.7%	5.6%	20.0%	5.4%	4.9%	6.1%
大山町	0.0%	0.0%	0.0%	2.7%	3.2%	1.9%	5.1%	3.6%	7.3%	8.2%	8.3%	8.0%	4.3%	4.0%	4.7%
南部町	1.2%	2.4%	0.0%	2.9%	2.4%	3.6%	12.7%	11.5%	14.5%	16.8%	14.1%	25.0%	9.1%	8.9%	9.5%
伯耆町	0.0%	0.0%	0.0%	3.1%	3.9%	1.7%	9.2%	7.4%	11.3%	14.3%	14.8%	11.8%	7.6%	7.5%	7.7%
日南町	0.0%	0.0%	0.0%	2.2%	2.1%	2.2%	9.3%	6.9%	12.2%	15.3%	7.7%	35.0%	7.8%	5.5%	10.8%
日野町	0.0%	0.0%	0.0%	10.3%	12.9%	0.0%	12.5%	13.9%	10.0%	8.3%	4.5%	50.0%	9.0%	9.3%	8.3%
江府町	0.0%	0.0%	0.0%	0.0%	0.0%	0.0%	7.8%	8.1%	7.4%	15.9%	17.9%	12.5%	7.2%	8.2%	5.9%
県外、住所不明	0.2%	0.3%	0.0%	2.7%	3.2%	1.7%	10.6%	10.9%	10.0%	17.3%	14.4%	25.8%	6.8%	6.6%	7.4%
支部計	0.5%	0.6%	0.3%	2.6%	3.3%	1.4%	8.3%	8.0%	8.7%	15.3%	13.5%	19.3%	6.4%	6.3%	6.5%

※70-74歳は少数であるため表示していないが地域計には含めている

市町村別 / 代謝の服薬者割合

■ 統計年月：平成24～25年度

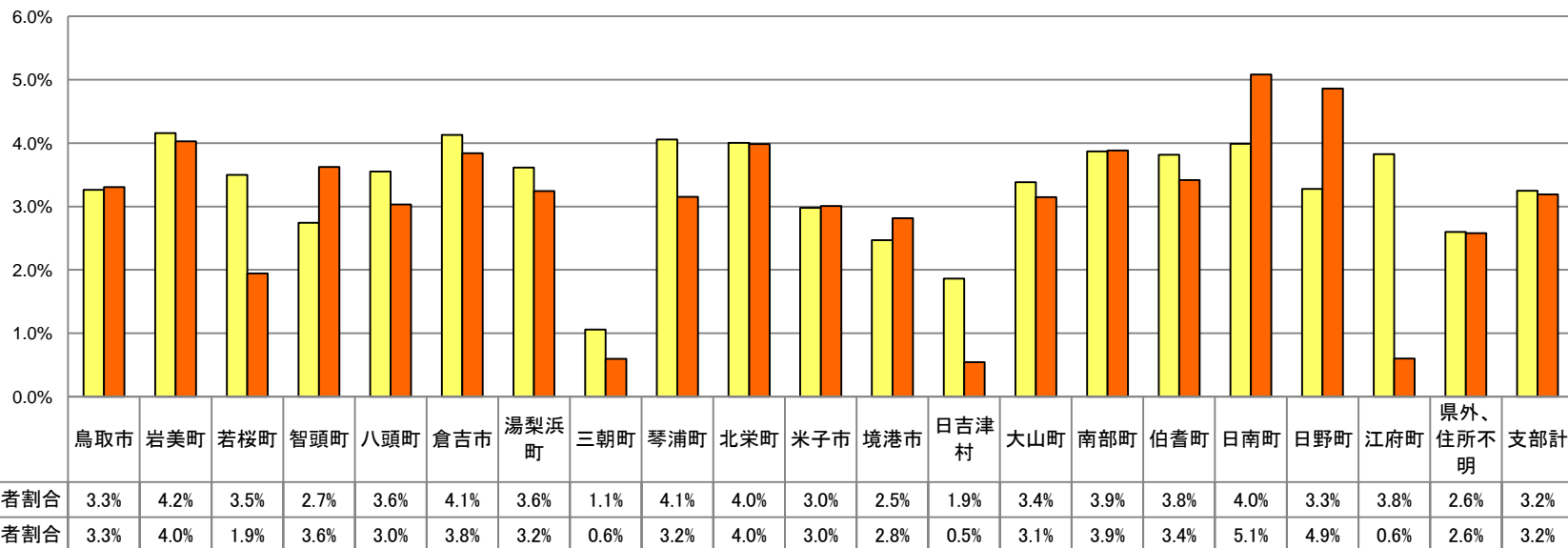

25年度結果



市町村別 / 代謝の服薬者割合

■ 統計年月：平成25年度

○ 代謝の服薬者割合

	35-39歳			40歳代			50歳代			60歳代			地域計		
	男性	女性		男性	女性		男性	女性		男性	女性		男性	女性	
鳥取市	0.7%	0.9%	0.3%	1.2%	1.5%	0.9%	3.5%	4.7%	2.0%	9.5%	10.9%	6.6%	3.3%	4.2%	2.0%
岩美町	0.0%	0.0%	0.0%	1.2%	2.0%	0.0%	4.9%	8.2%	0.0%	11.1%	14.3%	0.0%	4.0%	6.4%	0.0%
若桜町	0.0%	0.0%	0.0%	0.0%	0.0%	0.0%	3.1%	5.9%	0.0%	3.2%	4.5%	0.0%	1.9%	3.1%	0.0%
智頭町	0.0%	0.0%	0.0%	3.9%	3.4%	4.4%	4.6%	7.8%	0.9%	2.7%	4.2%	0.0%	3.6%	4.9%	2.0%
八頭町	0.6%	1.1%	0.0%	0.8%	1.5%	0.0%	3.3%	5.0%	1.2%	9.2%	12.6%	1.8%	3.0%	4.7%	0.7%
倉吉市	0.3%	0.0%	0.7%	1.6%	2.2%	0.7%	4.8%	6.8%	2.1%	8.6%	11.9%	2.3%	3.8%	5.3%	1.5%
湯梨浜町	1.8%	1.9%	1.5%	0.9%	1.1%	0.7%	4.1%	6.5%	1.7%	10.4%	15.2%	2.5%	3.2%	4.8%	1.4%
三朝町	0.0%	0.0%	0.0%	0.0%	0.0%	0.0%	0.7%	1.3%	0.0%	2.3%	0.0%	7.1%	0.6%	0.5%	0.8%
琴浦町	0.6%	0.0%	1.1%	1.5%	2.9%	0.0%	4.5%	7.0%	2.5%	6.7%	5.8%	7.8%	3.2%	4.2%	2.1%
北栄町	0.9%	1.3%	0.0%	1.9%	3.4%	0.0%	5.1%	7.8%	2.1%	11.1%	13.8%	5.9%	4.0%	5.9%	1.4%
米子市	0.4%	0.3%	0.6%	1.1%	1.5%	0.6%	3.6%	5.0%	1.8%	7.4%	9.1%	3.9%	3.0%	3.9%	1.5%
境港市	1.1%	0.7%	1.7%	0.6%	1.1%	0.0%	3.4%	4.9%	1.8%	7.2%	9.3%	2.9%	2.8%	4.0%	1.3%
日吉津村	0.0%	0.0%	0.0%	0.0%	0.0%	0.0%	0.0%	0.0%	0.0%	3.6%	5.6%	0.0%	0.5%	1.0%	0.0%
大山町	0.0%	0.0%	0.0%	1.2%	1.9%	0.0%	3.1%	4.1%	1.6%	10.7%	15.3%	4.0%	3.1%	4.4%	1.3%
南部町	0.0%	0.0%	0.0%	2.9%	4.8%	0.0%	3.7%	4.4%	2.6%	6.3%	8.5%	0.0%	3.9%	5.7%	1.0%
伯耆町	0.0%	0.0%	0.0%	3.1%	4.9%	0.0%	3.9%	6.6%	0.9%	5.1%	6.2%	0.0%	3.4%	5.2%	0.5%
日南町	0.0%	0.0%	0.0%	3.3%	2.1%	4.4%	6.8%	9.2%	4.1%	5.6%	7.7%	0.0%	5.1%	6.5%	3.2%
日野町	0.0%	0.0%	0.0%	5.1%	6.5%	0.0%	7.1%	8.3%	5.0%	4.2%	4.5%	0.0%	4.9%	5.6%	2.8%
江府町	0.0%	0.0%	0.0%	0.0%	0.0%	0.0%	0.0%	0.0%	0.0%	2.3%	3.6%	0.0%	0.6%	1.0%	0.0%
県外、住所不明	0.4%	0.6%	0.0%	1.3%	1.2%	1.3%	3.9%	5.3%	1.5%	5.8%	7.0%	2.2%	2.6%	3.1%	1.4%
支部計	0.6%	0.6%	0.5%	1.3%	1.7%	0.7%	3.8%	5.4%	1.8%	8.1%	9.8%	4.3%	3.2%	4.3%	1.6%

※70-74歳は少数であるため表示していないが地域計には含めている

市町村別 / 喫煙者割合

■ 統計年月：平成24～25年度

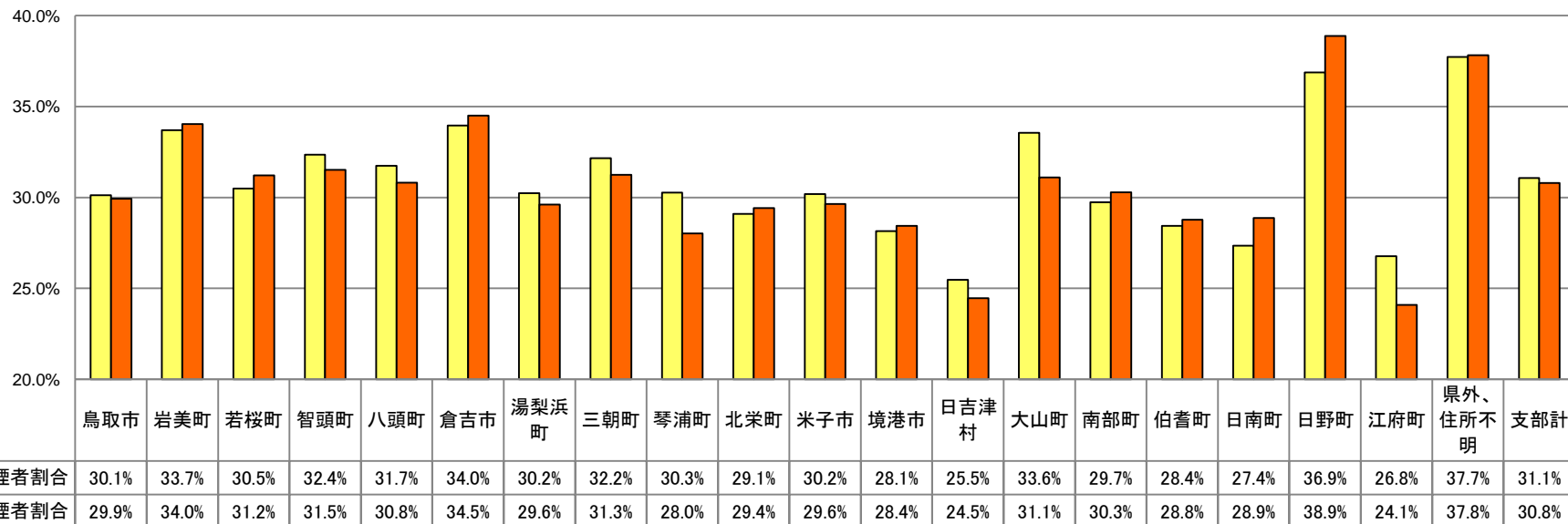

25年度結果

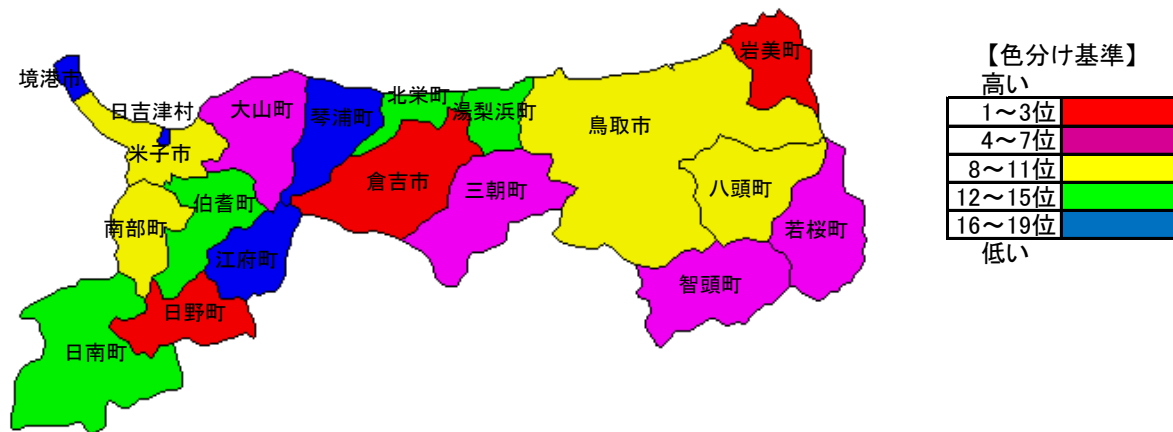

市町村別 / 喫煙者割合

■ 統計年月：平成25年度

○ 喫煙者割合

	35-39歳		40歳代		50歳代		60歳代		地域計						
	男性	女性	男性	女性	男性	女性	男性	女性		男性	女性				
鳥取市	30.4%	36.5%	13.9%	32.7%	46.7%	12.3%	26.8%	44.0%	6.3%	25.1%	34.6%	4.5%	29.0%	41.1%	9.2%
岩美町	27.6%	35.4%	3.8%	37.0%	50.0%	16.9%	32.4%	47.6%	10.1%	32.1%	39.7%	5.6%	32.7%	44.4%	11.0%
若桜町	27.6%	36.4%	0.0%	33.3%	47.2%	5.6%	27.1%	41.2%	11.1%	35.5%	40.9%	22.2%	30.2%	42.1%	10.1%
智頭町	41.8%	47.5%	25.0%	32.2%	48.3%	16.5%	29.1%	50.8%	3.7%	24.3%	31.3%	11.5%	31.3%	46.6%	11.0%
八頭町	29.7%	36.9%	12.3%	31.4%	48.5%	8.6%	30.1%	49.8%	4.7%	27.0%	39.5%	0.0%	29.8%	44.4%	6.5%
倉吉市	33.9%	39.8%	19.5%	36.3%	47.8%	17.5%	33.6%	47.1%	14.4%	28.4%	39.9%	6.1%	33.6%	44.4%	14.9%
湯梨浜町	34.2%	41.2%	16.4%	31.4%	52.1%	5.9%	23.0%	40.0%	5.6%	29.2%	39.4%	12.5%	28.8%	43.9%	7.9%
三朝町	42.4%	46.8%	31.6%	38.0%	50.7%	12.1%	23.4%	40.5%	1.6%	25.6%	37.9%	0.0%	31.3%	44.2%	8.5%
琴浦町	21.8%	27.2%	11.4%	30.2%	47.6%	10.4%	26.8%	50.5%	8.1%	26.7%	46.5%	0.0%	26.8%	42.9%	8.4%
北栄町	30.1%	35.3%	13.5%	31.9%	46.4%	13.5%	26.2%	42.5%	7.5%	26.3%	33.8%	11.8%	28.8%	40.9%	10.9%
米子市	29.7%	35.4%	12.8%	32.4%	46.0%	12.2%	27.1%	39.8%	10.9%	24.7%	32.9%	7.9%	28.7%	39.0%	11.1%
境港市	29.0%	36.3%	12.5%	31.5%	49.1%	12.2%	23.1%	38.2%	7.6%	27.4%	38.3%	4.8%	27.4%	40.3%	9.4%
日吉津村	31.0%	34.4%	20.0%	19.7%	35.3%	0.0%	27.1%	55.6%	3.1%	21.4%	27.8%	10.0%	24.2%	38.4%	4.9%
大山町	39.9%	46.0%	22.5%	30.1%	44.2%	9.5%	29.5%	42.6%	11.4%	23.8%	34.7%	8.0%	30.7%	42.6%	11.6%
南部町	26.8%	35.4%	9.8%	27.9%	39.3%	10.7%	30.7%	47.8%	5.3%	29.5%	38.0%	4.2%	28.8%	40.6%	7.5%
伯耆町	29.5%	37.1%	11.5%	32.9%	44.7%	12.1%	22.4%	38.5%	3.8%	31.6%	38.3%	0.0%	28.0%	39.8%	6.7%
日南町	29.2%	38.3%	5.6%	32.6%	53.2%	11.1%	27.3%	49.4%	1.4%	22.2%	30.8%	0.0%	27.8%	43.4%	4.5%
日野町	55.2%	65.2%	16.7%	43.6%	54.8%	0.0%	35.7%	52.8%	5.0%	12.5%	13.6%	0.0%	38.0%	48.2%	5.6%
江府町	29.2%	38.9%	0.0%	32.5%	57.1%	5.3%	28.1%	48.6%	0.0%	4.5%	7.1%	0.0%	23.3%	37.5%	1.5%
県外、住所不明	39.1%	43.0%	26.4%	41.4%	50.8%	21.2%	33.4%	42.7%	17.0%	31.0%	36.9%	14.0%	37.2%	44.8%	19.7%
支部計	31.4%	37.5%	15.0%	33.4%	47.4%	12.7%	27.8%	43.7%	8.3%	26.1%	35.4%	6.2%	29.9%	41.7%	10.4%

※70-74歳は少数であるため表示していないが地域計には含めている

市町村別/BMI25以上の割合

■ 統計年月：平成24～25年度

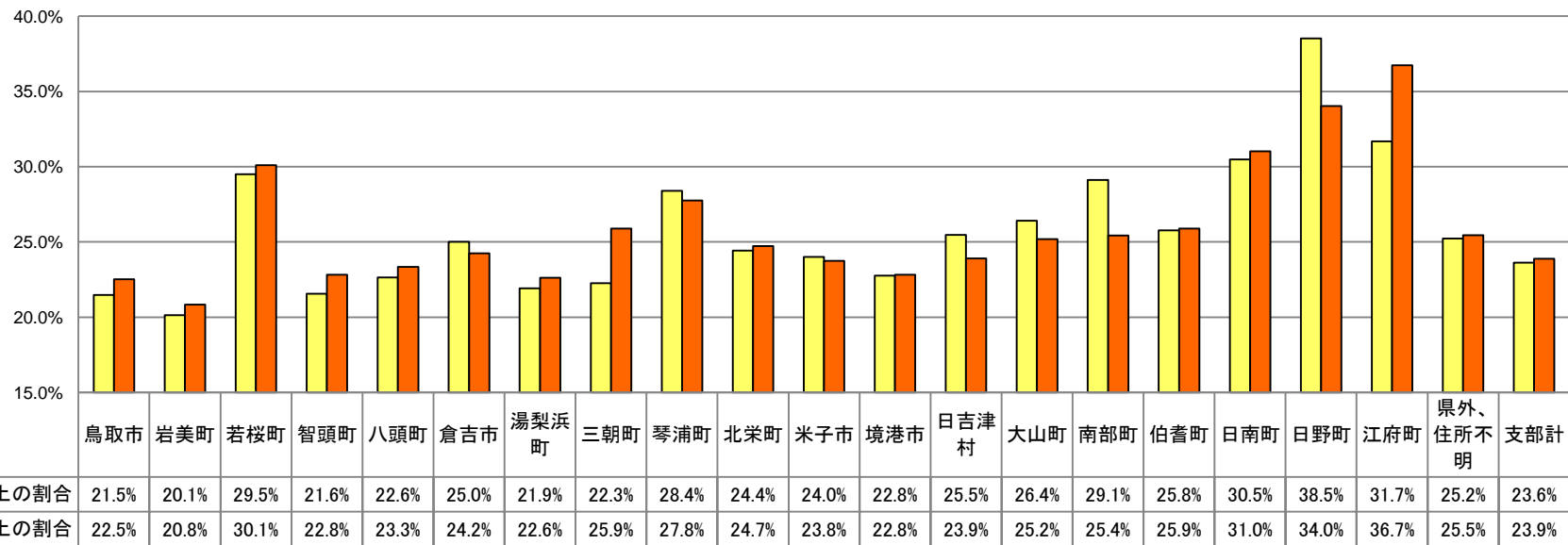

25年度結果



市町村別 / 喫煙者割合

■ 統計年月：平成25年度

○BMI25以上の割合

	35-39歳			40歳代			50歳代			60歳代			地域計		
		男性	女性		男性	女性		男性	女性		男性	女性		男性	女性
鳥取市	19.2%	23.9%	11.2%	22.6%	27.5%	15.5%	23.3%	27.9%	17.7%	24.1%	26.1%	19.5%	22.5%	26.7%	16.3%
岩美町	17.7%	22.6%	7.7%	22.4%	27.0%	15.4%	20.0%	24.7%	13.1%	23.5%	28.6%	5.6%	20.8%	25.7%	12.4%
若桜町	31.8%	40.0%	14.3%	36.4%	40.5%	27.8%	25.0%	29.4%	20.0%	35.5%	31.8%	44.4%	30.1%	33.9%	24.1%
智頭町	27.1%	33.3%	15.0%	27.8%	34.8%	20.9%	19.8%	21.9%	17.4%	16.2%	18.8%	11.5%	22.8%	26.8%	17.9%
八頭町	20.4%	23.9%	15.4%	23.2%	29.7%	14.5%	23.2%	24.8%	21.1%	26.4%	27.7%	23.6%	23.3%	26.9%	18.2%
倉吉市	19.0%	23.3%	12.8%	24.8%	30.5%	15.5%	25.8%	31.3%	17.9%	24.0%	27.3%	17.6%	24.2%	29.3%	16.3%
湯梨浜町	17.6%	18.4%	16.4%	20.2%	25.0%	14.4%	26.0%	32.4%	19.4%	25.5%	25.8%	25.0%	22.6%	26.3%	18.1%
三朝町	23.4%	35.7%	5.3%	25.0%	26.9%	21.2%	24.8%	27.8%	21.0%	32.6%	34.5%	28.6%	25.9%	30.0%	19.4%
琴浦町	21.9%	23.5%	20.5%	27.6%	32.7%	21.9%	31.3%	37.6%	26.3%	24.7%	27.9%	20.3%	27.8%	32.2%	23.4%
北栄町	25.0%	31.6%	10.8%	25.0%	35.2%	12.1%	25.9%	33.5%	17.1%	18.2%	18.5%	17.6%	24.7%	32.0%	14.8%
米子市	21.0%	26.8%	9.7%	24.0%	30.5%	14.2%	24.8%	29.7%	18.5%	24.6%	27.1%	19.5%	23.8%	28.8%	15.8%
境港市	25.6%	32.7%	16.7%	21.3%	26.9%	15.3%	23.1%	30.2%	15.8%	22.0%	22.9%	20.2%	22.8%	27.9%	16.5%
日吉津村	43.8%	54.5%	20.0%	21.3%	23.5%	18.5%	20.3%	33.3%	9.4%	14.3%	16.7%	10.0%	23.9%	31.4%	14.6%
大山町	21.2%	26.0%	12.5%	25.1%	27.9%	21.0%	28.1%	32.0%	22.8%	23.0%	27.8%	16.0%	25.2%	28.9%	19.7%
南部町	23.2%	26.8%	19.5%	26.4%	33.3%	16.1%	24.3%	23.0%	26.3%	27.4%	32.4%	12.5%	25.4%	28.8%	20.1%
伯耆町	32.3%	41.7%	19.2%	25.5%	31.1%	15.5%	22.8%	27.9%	17.0%	28.6%	29.6%	23.5%	25.9%	30.7%	17.8%
日南町	40.4%	34.5%	50.0%	32.6%	36.2%	28.9%	27.3%	28.7%	25.7%	30.6%	30.8%	30.0%	31.0%	31.8%	29.9%
日野町	34.8%	41.2%	16.7%	46.2%	51.6%	25.0%	25.0%	27.8%	20.0%	37.5%	40.9%	0.0%	34.0%	38.9%	19.4%
江府町	27.8%	41.7%	0.0%	32.5%	33.3%	31.6%	40.6%	43.2%	37.0%	38.6%	42.9%	31.3%	36.7%	40.8%	30.9%
県外、住所不明	19.7%	22.9%	12.1%	28.7%	32.2%	21.2%	24.9%	28.9%	17.8%	24.5%	26.9%	17.2%	25.5%	28.8%	18.2%
支部計	21.1%	25.8%	12.9%	24.3%	29.7%	16.3%	24.5%	29.1%	18.7%	24.5%	26.8%	19.5%	23.9%	28.3%	17.2%

※70-74歳は少数であるため表示していないが地域計には含めている

業種別 / メタボ該当率

■ 統計年月:平成24～25年度

■ 「鉱業・採石業・砂利採取業」は少数のため個別の集計結果から除外した。

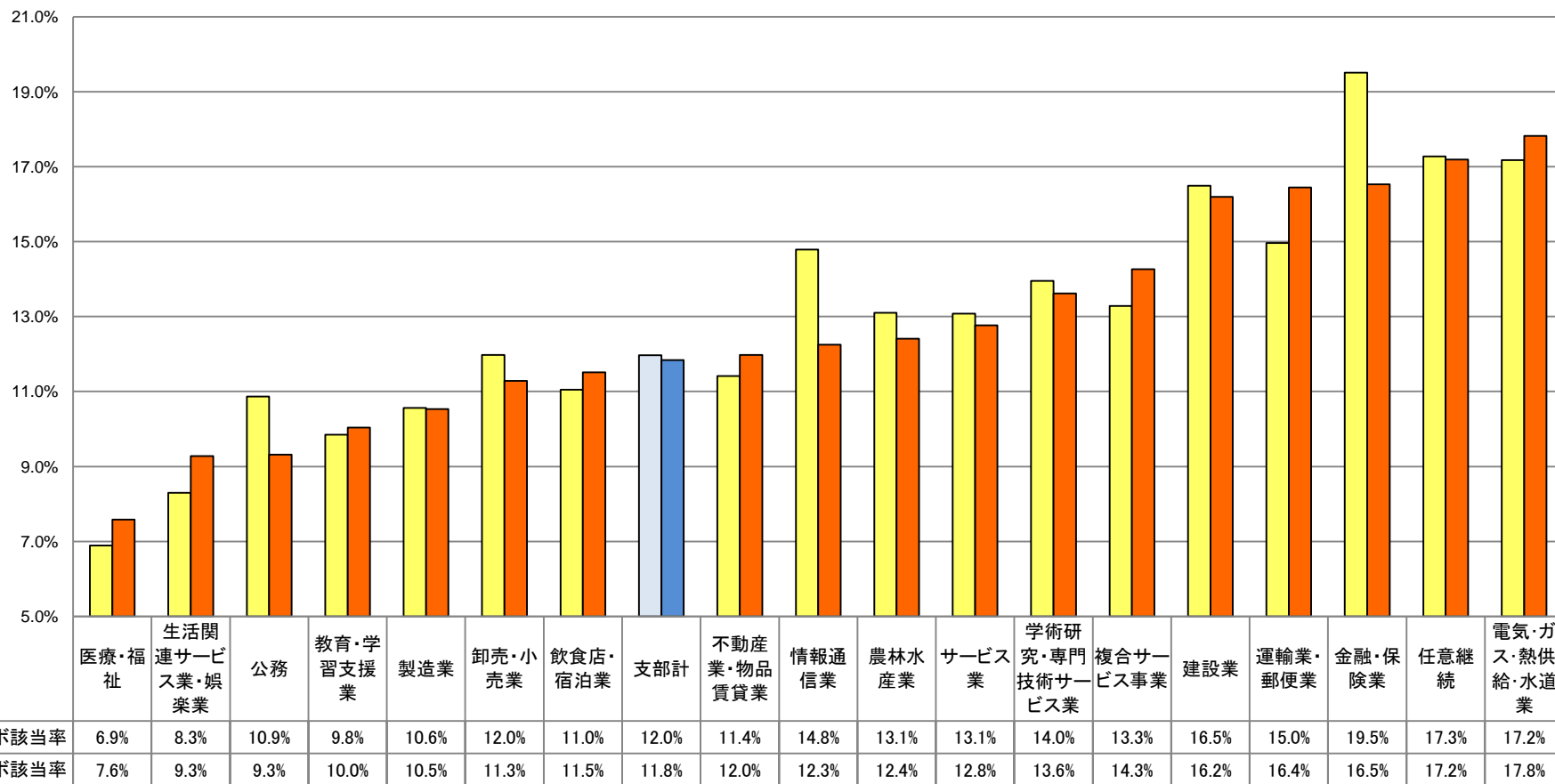

業種別 / メタボ該当率

■ 統計年月：平成25年度

■ 「鉱業・採石業・砂利採取業」は少数のため個別の集計結果から除外した。

○メタボ該当率

	35-39歳			40歳代			50歳代			60歳代			業種計		
	男性	女性		男性	女性		男性	女性		男性	女性		男性	女性	
農林水産業	6.5%	7.3%	0.0%	7.2%	9.4%	3.1%	14.2%	15.3%	11.3%	20.6%	24.7%	11.4%	12.4%	14.3%	7.5%
鉱業・採石業・砂利採取業	—	—	—	—	—	—	—	—	—	—	—	—	—	—	—
建設業	6.8%	7.7%	1.0%	11.9%	14.0%	0.9%	19.8%	22.8%	4.7%	24.5%	27.2%	7.1%	16.2%	18.5%	3.3%
製造業	5.1%	7.5%	1.1%	8.9%	12.9%	1.7%	12.4%	16.9%	6.4%	16.0%	22.4%	5.1%	10.5%	14.7%	3.9%
電気・ガス・熱供給・水道業	5.0%	5.9%	0.0%	11.9%	14.0%	0.0%	21.5%	26.0%	6.7%	25.0%	26.0%	16.7%	17.8%	20.2%	5.9%
情報通信業	7.3%	9.6%	0.0%	10.7%	14.2%	1.8%	18.0%	23.5%	3.3%	23.1%	24.3%	0.0%	12.3%	15.7%	1.6%
運輸業・郵便業	5.3%	5.8%	0.0%	12.3%	13.3%	4.1%	19.6%	21.4%	4.5%	30.2%	32.2%	13.6%	16.4%	17.6%	6.1%
卸売・小売業	4.4%	6.3%	0.0%	8.8%	13.0%	1.5%	13.8%	20.4%	2.6%	19.2%	24.9%	6.5%	11.3%	16.0%	2.3%
金融・保険業	6.7%	10.0%	0.0%	12.1%	16.7%	2.5%	18.4%	23.6%	0.0%	29.5%	27.8%	37.5%	16.5%	20.8%	4.3%
不動産業・物品賃貸業	4.8%	5.7%	3.7%	6.6%	10.6%	0.0%	9.1%	17.0%	0.0%	26.4%	33.9%	8.0%	12.0%	17.9%	2.7%
学術研究・専門技術サービス業	4.5%	6.9%	0.0%	9.4%	13.5%	2.3%	18.1%	26.6%	0.0%	27.2%	32.8%	11.4%	13.6%	19.3%	2.2%
飲食店・宿泊業	5.2%	6.6%	2.6%	8.3%	11.4%	2.6%	14.8%	26.3%	4.5%	14.5%	24.7%	6.5%	11.5%	17.3%	4.6%
生活関連サービス業・娯楽業	7.0%	10.4%	2.1%	7.4%	11.1%	3.5%	8.5%	13.5%	3.0%	14.7%	18.9%	10.2%	9.3%	13.5%	4.4%
教育・学習支援業	2.7%	6.7%	0.0%	7.0%	14.6%	0.0%	8.9%	14.6%	2.4%	28.6%	35.7%	0.0%	10.0%	18.0%	0.9%
医療・福祉	4.3%	10.0%	1.5%	5.7%	12.6%	3.4%	9.2%	24.2%	6.0%	11.5%	22.4%	5.7%	7.6%	16.9%	4.5%
複合サービス事業	6.7%	10.3%	2.6%	10.2%	16.6%	2.8%	17.5%	25.5%	7.0%	19.7%	25.5%	10.2%	14.3%	21.2%	5.5%
サービス業	3.1%	3.2%	2.6%	9.8%	13.4%	1.6%	13.7%	19.0%	3.9%	22.0%	26.7%	6.3%	12.8%	16.8%	3.6%
公務	2.9%	14.3%	2.3%	3.8%	27.3%	2.0%	9.7%	26.9%	7.0%	17.4%	22.0%	8.3%	9.3%	23.3%	5.0%
任意継続	—	—	—	—	—	—	5.6%	0.0%	14.3%	20.8%	23.0%	12.5%	17.2%	18.9%	11.4%
支部計	5.0%	7.2%	1.3%	8.9%	13.3%	2.3%	13.9%	20.8%	5.3%	19.9%	25.8%	7.1%	11.8%	17.1%	4.0%

※70-74歳は少数であるため表示していないが業種計には含めている

※受診者数が少数の階層は「—」と表示しているが業種計には含めている。

業種別/メタボ予備群該当率

■ 統計年月:平成24～25年度

■ 「鉱業・採石業・砂利採取業」は少数のため個別の集計結果から除外した。

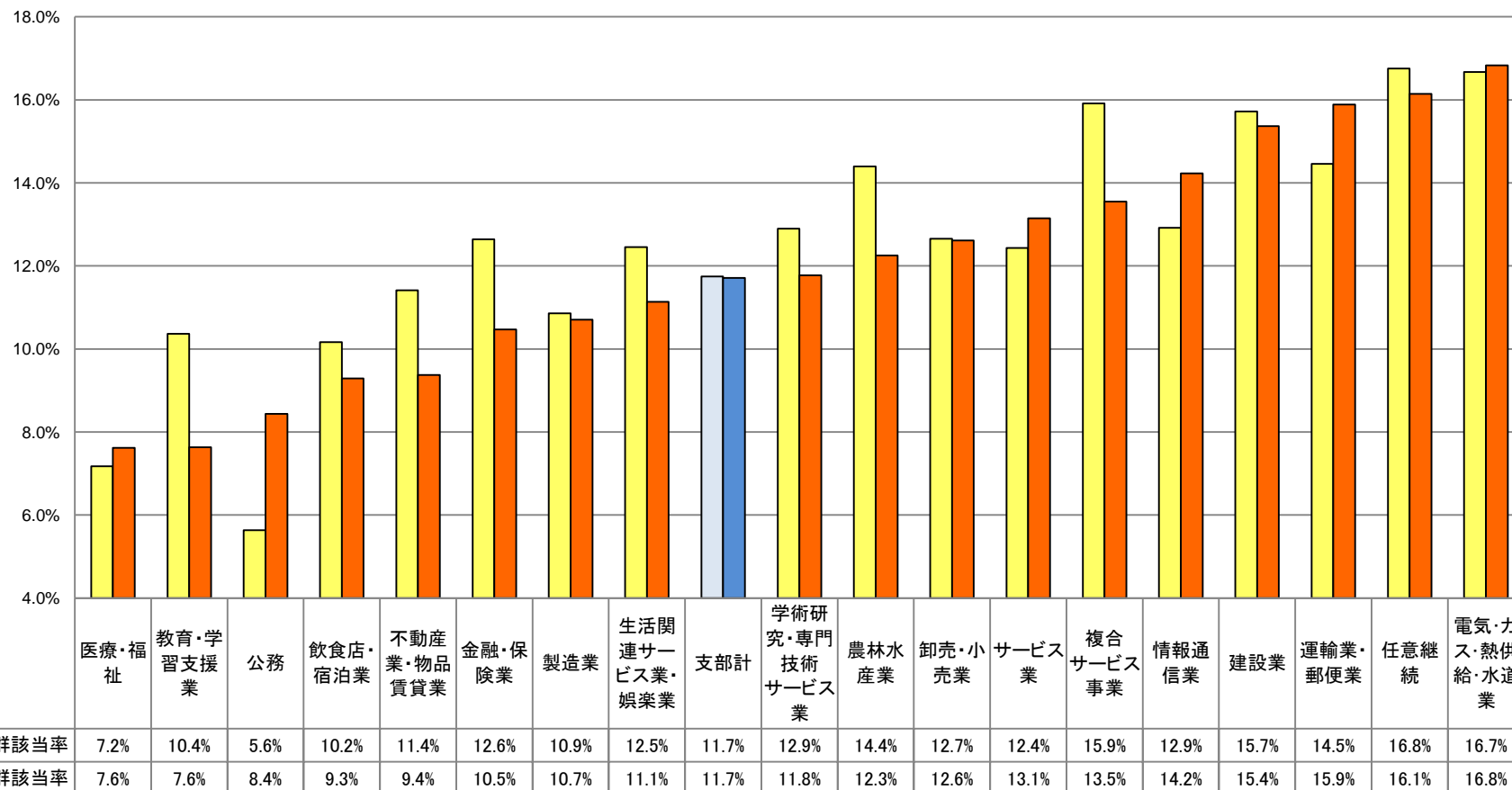

業種別/メタボ予備群該当率

■ 統計年月:平成25年度

■ 「鉱業・採石業・砂利採取業」は少数のため個別の集計結果から除外した。

○ メタボ予備群該当率

	35-39歳		40歳代			50歳代			60歳代			業種計			
	男性	女性	男性	女性	男性	女性	男性	女性	男性	女性	男性	女性			
農林水産業	8.6%	9.8%	0.0%	8.3%	8.5%	7.8%	13.4%	17.6%	1.6%	17.0%	19.6%	11.4%	12.3%	14.5%	6.5%
鉱業・採石業・砂利採取業	—	—	—	—	—	—	—	—	—	—	—	—	—	—	—
建設業	13.3%	15.0%	2.9%	14.9%	17.4%	2.1%	15.7%	18.3%	3.0%	16.7%	18.1%	7.9%	15.4%	17.4%	3.9%
製造業	7.6%	11.5%	1.1%	10.7%	13.8%	5.2%	10.5%	15.1%	4.4%	14.4%	18.6%	7.2%	10.7%	14.6%	4.6%
電気・ガス・熱供給・水道業	15.0%	17.6%	0.0%	20.3%	24.0%	0.0%	10.8%	12.0%	6.7%	21.4%	24.0%	0.0%	16.8%	19.6%	2.9%
情報通信業	11.3%	13.9%	2.9%	16.6%	22.3%	1.8%	10.8%	13.6%	3.3%	23.1%	24.3%	0.0%	14.2%	18.1%	2.4%
運輸業・郵便業	16.0%	17.3%	0.0%	14.5%	15.7%	4.1%	17.3%	18.9%	4.5%	15.8%	17.2%	4.5%	15.9%	17.3%	3.8%
卸売・小売業	11.4%	15.0%	2.7%	13.0%	18.3%	3.6%	12.8%	17.2%	5.2%	12.5%	15.9%	5.0%	12.6%	17.0%	4.2%
金融・保険業	13.3%	20.0%	0.0%	13.7%	19.0%	2.5%	6.1%	7.9%	0.0%	13.6%	16.7%	0.0%	10.5%	13.8%	1.1%
不動産業・物品賃貸業	6.5%	11.4%	0.0%	10.2%	15.3%	1.9%	10.2%	14.9%	4.9%	8.0%	11.3%	0.0%	9.4%	13.6%	2.7%
学術研究・専門技術サービス業	9.4%	13.8%	1.3%	10.2%	15.2%	1.5%	13.1%	16.5%	5.9%	15.4%	19.2%	4.5%	11.8%	16.1%	3.1%
飲食店・宿泊業	9.6%	11.8%	5.1%	9.7%	12.1%	5.2%	6.7%	10.1%	3.6%	10.8%	16.4%	6.5%	9.3%	12.5%	5.5%
生活関連サービス業・娯楽業	7.0%	11.9%	0.0%	9.1%	11.1%	7.0%	14.2%	24.3%	3.0%	14.7%	22.6%	6.1%	11.1%	17.0%	4.4%
教育・学習支援業	0.0%	0.0%	0.0%	7.0%	9.8%	4.4%	10.0%	14.6%	4.8%	11.4%	14.3%	0.0%	7.6%	11.3%	3.4%
医療・福祉	6.2%	10.7%	4.0%	7.1%	16.2%	4.0%	7.5%	17.6%	5.4%	11.3%	18.9%	7.3%	7.6%	15.7%	4.9%
複合サービス事業	7.9%	14.9%	0.0%	19.7%	30.1%	7.7%	11.6%	18.0%	3.3%	14.0%	18.4%	6.8%	13.5%	20.7%	4.5%
サービス業	9.2%	12.3%	1.7%	12.2%	17.1%	1.2%	15.1%	19.7%	6.5%	14.7%	17.5%	5.5%	13.1%	17.2%	3.9%
公務	5.8%	14.3%	5.4%	3.5%	13.6%	2.7%	7.9%	17.9%	6.3%	14.5%	18.3%	7.3%	8.4%	18.9%	5.2%
任意継続	—	—	—	—	—	—	22.2%	27.3%	14.3%	16.2%	18.9%	6.3%	16.1%	18.2%	9.1%
支部計	9.5%	13.5%	2.7%	11.4%	16.5%	3.9%	11.6%	17.1%	5.0%	14.3%	17.9%	6.6%	11.7%	16.5%	4.5%

※70-74歳は少数であるため表示していないが業種計には含めている。

※受診者数が少数の階層は「—」と表示しているが業種計には含めている。

業種別／腹囲リスク保有率

■ 統計年月：平成24～25年度

■ 「鉱業・採石業・砂利採取業」は少数のため個別の集計結果から除外した。

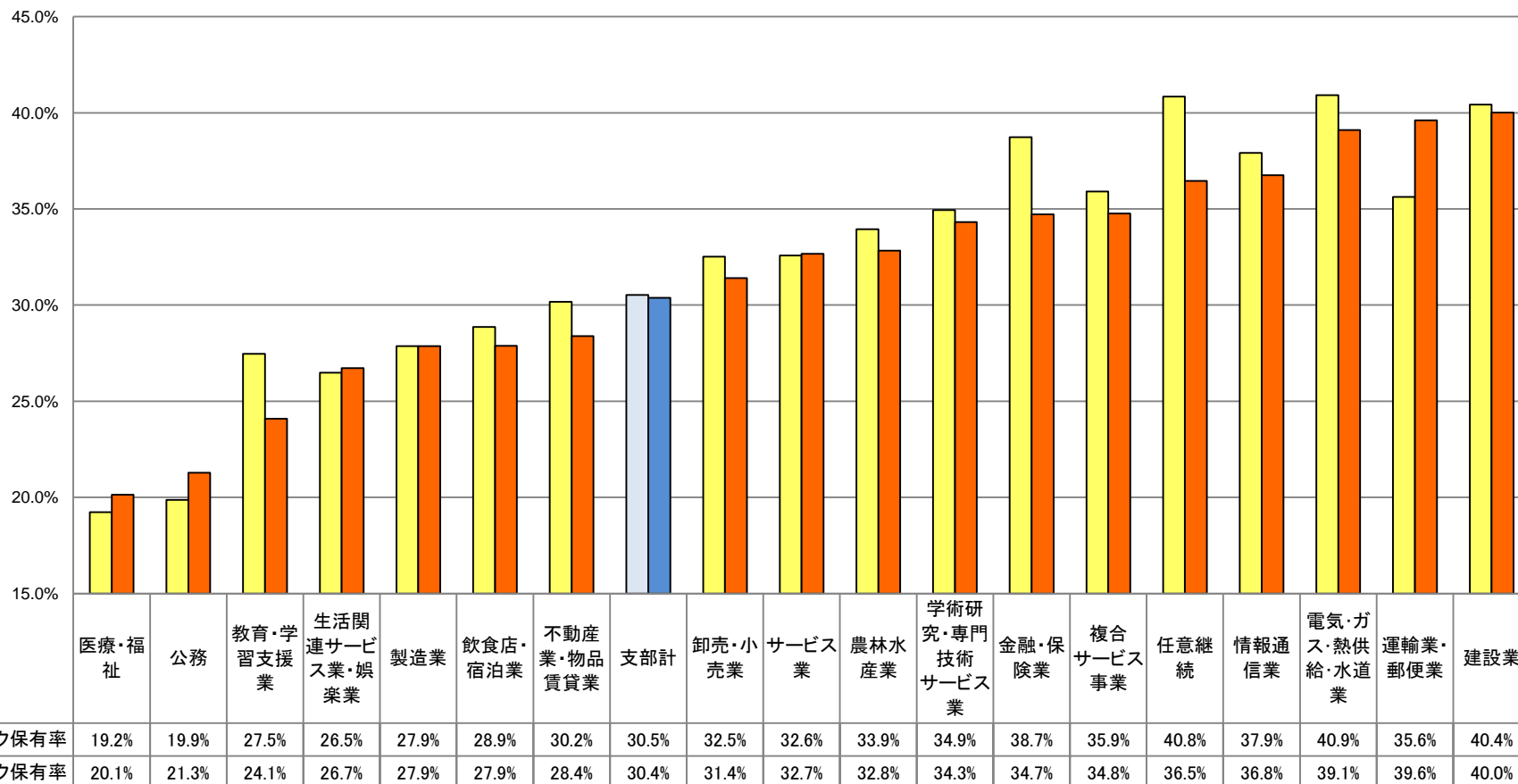

業種別／腹囲リスク保有率

- 統計年月：平成25年度
- 「鉱業・採石業・砂利採取業」は少数のため個別の集計結果から除外した。

○ 腹囲リスク保有率

	35-39歳		40歳代			50歳代			60歳代			業種計			
	男性	女性	男性	女性		男性	女性		男性	女性		男性	女性		
農林水産業	26.9%	29.3%	9.1%	24.3%	29.1%	15.6%	36.6%	43.5%	17.7%	41.8%	50.5%	22.7%	32.8%	38.7%	17.7%
鉱業・採石業・砂利採取業	—	—	—	—	—	—	—	—	—	—	—	—	—	—	—
建設業	31.7%	35.5%	7.8%	35.9%	41.5%	6.9%	43.8%	49.6%	14.1%	46.7%	51.4%	16.7%	40.0%	45.2%	11.4%
製造業	21.1%	29.9%	6.4%	27.6%	37.2%	10.4%	28.6%	40.0%	13.6%	33.6%	45.5%	13.4%	27.9%	38.3%	11.5%
電気・ガス・熱供給・水道業	30.0%	35.3%	0.0%	33.9%	40.0%	0.0%	40.0%	48.0%	13.3%	48.2%	52.0%	16.7%	39.1%	45.2%	8.8%
情報通信業	30.0%	38.3%	2.9%	37.1%	47.3%	10.5%	37.8%	46.9%	13.3%	59.0%	59.5%	50.0%	36.8%	45.7%	9.6%
運輸業・郵便業	29.3%	31.8%	0.0%	35.5%	38.3%	12.2%	44.6%	48.3%	13.6%	49.0%	52.8%	18.2%	39.6%	42.7%	13.0%
卸売・小売業	24.1%	32.0%	5.0%	31.2%	43.1%	10.2%	32.7%	44.8%	11.9%	37.0%	47.3%	14.0%	31.4%	42.4%	10.5%
金融・保険業	23.3%	30.0%	10.0%	35.5%	50.0%	5.0%	33.1%	40.9%	5.6%	45.5%	47.2%	37.5%	34.7%	43.9%	8.5%
不動産業・物品賃貸業	21.0%	31.4%	7.4%	21.9%	34.1%	1.9%	28.4%	40.4%	14.6%	41.4%	53.2%	12.0%	28.4%	40.4%	9.4%
学術研究・専門技術サービス業	19.6%	29.7%	1.3%	32.5%	46.1%	9.0%	40.3%	54.1%	10.8%	47.3%	56.8%	20.5%	34.3%	46.8%	9.2%
飲食店・宿泊業	23.5%	31.6%	7.7%	27.2%	35.0%	13.0%	28.7%	49.5%	10.0%	28.3%	46.6%	14.0%	27.9%	40.7%	12.5%
生活関連サービス業・娯楽業	17.4%	28.4%	2.1%	26.7%	38.9%	14.0%	29.8%	45.9%	11.9%	31.4%	43.4%	18.4%	26.7%	39.6%	12.0%
教育・学習支援業	8.1%	13.3%	4.5%	20.9%	36.6%	6.7%	26.7%	41.7%	9.5%	42.9%	53.6%	0.0%	24.1%	39.1%	6.9%
医療・福祉	16.4%	30.4%	9.4%	18.4%	37.8%	11.8%	21.0%	49.0%	15.0%	27.0%	46.5%	16.5%	20.1%	40.6%	13.3%
複合サービス事業	23.6%	35.6%	10.3%	36.4%	54.0%	16.2%	35.2%	51.4%	14.0%	41.4%	51.0%	25.4%	34.8%	49.8%	15.6%
サービス業	20.9%	27.1%	6.1%	30.4%	41.3%	5.9%	34.0%	45.8%	12.4%	41.7%	49.8%	15.0%	32.7%	42.6%	10.1%
公務	10.9%	28.6%	10.0%	10.4%	50.0%	7.4%	22.1%	52.2%	17.3%	34.8%	44.1%	16.7%	21.3%	47.3%	13.2%
任意継続	—	—	—	—	—	—	27.8%	27.3%	28.6%	39.0%	44.3%	18.8%	36.5%	40.5%	22.7%
支部計	22.7%	31.8%	7.3%	28.3%	40.6%	10.3%	31.7%	46.0%	14.0%	38.6%	49.1%	16.2%	30.4%	42.5%	12.1%

※70-74歳は少数であるため表示していないが業種計には含めている

※受診者数が少数の階層は「—」と表示しているが業種計には含めている。

業種別 / 収縮期血圧リスク保有率

■ 統計年月：平成24～25年度

■ 「鉱業・採石業・砂利採取業」は少数のため個別の集計結果から除外した。

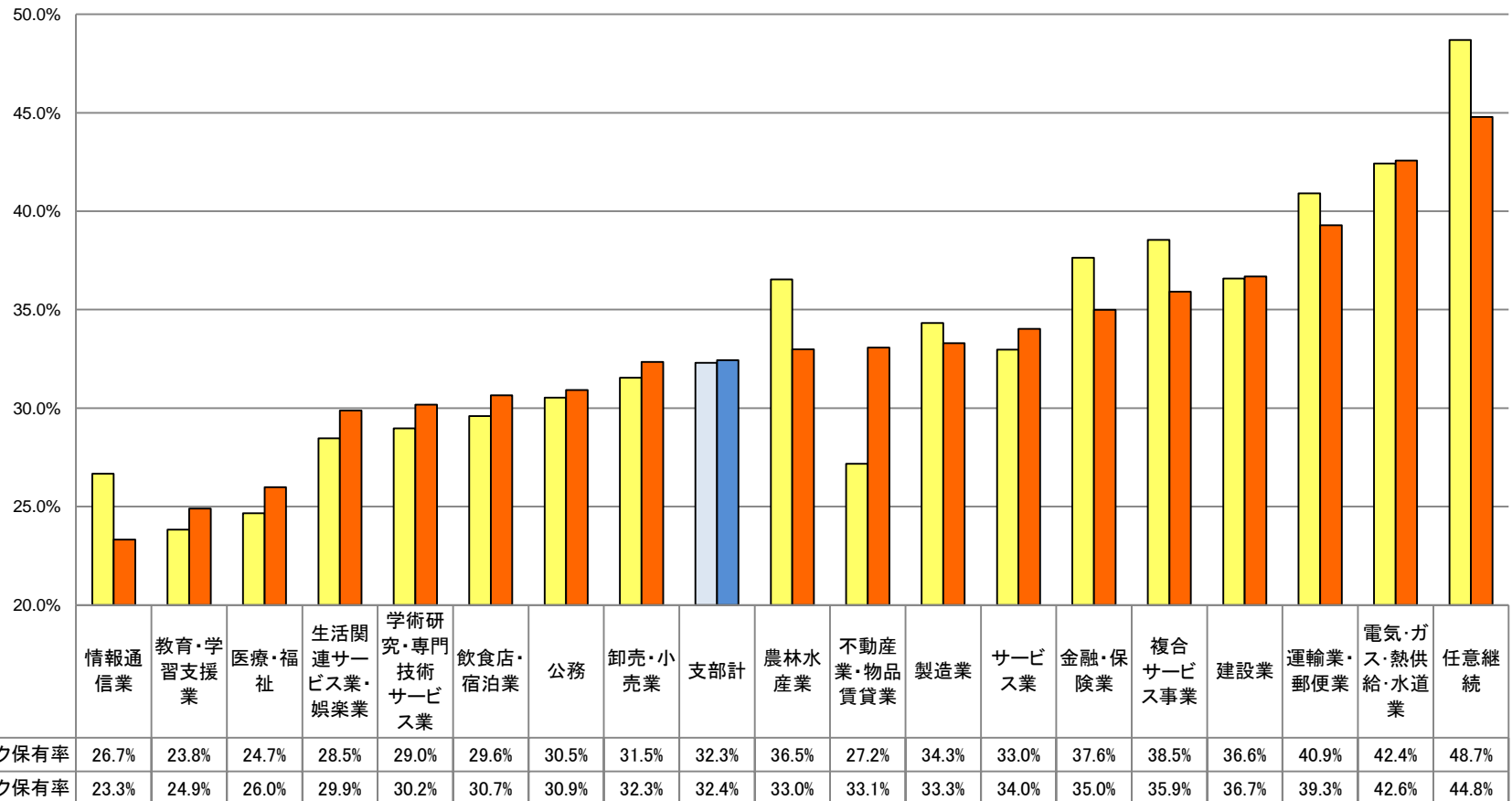

業種別/収縮期血圧リスク保有率

- 統計年月:平成25年度
- 「鉱業・採石業・砂利採取業」は少数のため個別の集計結果から除外した。

○ 収縮期血圧リスク保有率

	35-39歳		40歳代		50歳代		60歳代		業種計						
	男性	女性	男性	女性	男性	女性	男性	女性	男性	女性					
農林水産業	17.2%	17.1%	18.2%	23.8%	27.4%	17.2%	35.3%	36.5%	32.3%	48.9%	52.6%	40.9%	33.0%	34.3%	29.6%
鉱業・採石業・砂利採取業	—	—	—	—	—	—	—	—	—	—	—	—	—	—	—
建設業	18.4%	19.9%	8.8%	27.2%	29.7%	14.6%	44.0%	47.4%	26.5%	53.0%	53.5%	50.0%	36.7%	38.9%	24.3%
製造業	18.1%	23.4%	9.2%	26.8%	30.6%	20.0%	37.4%	40.8%	32.8%	56.0%	60.5%	48.6%	33.3%	37.0%	27.5%
電気・ガス・熱供給・水道業	25.0%	29.4%	0.0%	27.1%	32.0%	0.0%	38.5%	48.0%	6.7%	67.9%	72.0%	33.3%	42.6%	48.8%	11.8%
情報通信業	14.7%	16.5%	8.6%	19.0%	25.0%	3.5%	31.5%	39.5%	10.0%	56.4%	56.8%	50.0%	23.3%	28.6%	7.2%
運輸業・郵便業	20.2%	21.4%	6.7%	29.9%	30.5%	24.5%	49.5%	50.8%	38.6%	58.4%	61.1%	36.4%	39.3%	40.4%	29.8%
卸売・小売業	16.3%	20.1%	7.0%	23.8%	28.9%	14.9%	40.8%	47.5%	29.2%	53.3%	55.8%	47.5%	32.3%	37.4%	22.8%
金融・保険業	16.7%	25.0%	0.0%	17.7%	22.6%	7.5%	43.6%	51.2%	16.7%	63.6%	63.9%	62.5%	35.0%	42.0%	14.9%
不動産業・物品賃貸業	8.1%	11.4%	3.7%	24.8%	30.6%	15.4%	33.0%	42.6%	22.0%	59.8%	59.7%	60.0%	33.1%	38.7%	24.2%
学術研究・専門技術サービス業	14.7%	21.4%	2.5%	20.7%	27.0%	9.8%	39.7%	45.9%	26.5%	51.5%	56.0%	38.6%	30.2%	37.0%	16.4%
飲食店・宿泊業	18.3%	22.4%	10.3%	17.5%	18.6%	15.6%	35.4%	43.4%	28.2%	47.6%	57.5%	39.8%	30.7%	33.6%	27.1%
生活関連サービス業・娯楽業	15.7%	19.4%	10.4%	19.3%	24.4%	14.0%	41.8%	39.2%	44.8%	47.1%	47.2%	46.9%	29.9%	31.6%	27.9%
教育・学習支援業	8.1%	0.0%	13.6%	19.8%	29.3%	11.1%	24.4%	27.1%	21.4%	57.1%	57.1%	57.1%	24.9%	30.8%	18.1%
医療・福祉	13.6%	24.1%	8.4%	18.9%	29.2%	15.4%	31.5%	45.4%	28.6%	44.0%	55.7%	37.7%	26.0%	37.5%	22.1%
複合サービス事業	17.0%	23.0%	10.3%	32.1%	35.6%	28.2%	39.2%	42.8%	34.6%	52.2%	57.1%	44.1%	35.9%	40.6%	30.0%
サービス業	13.0%	15.9%	6.1%	23.0%	26.5%	15.0%	40.8%	45.1%	32.9%	53.0%	54.5%	48.0%	34.0%	37.4%	26.4%
公務	9.5%	14.3%	9.2%	16.7%	45.5%	14.5%	35.4%	53.7%	32.6%	48.6%	53.8%	38.5%	30.9%	52.0%	24.3%
任意継続	—	—	—	—	—	—	27.8%	18.2%	42.9%	48.1%	49.2%	43.8%	44.8%	45.3%	43.2%
支部計	15.9%	20.5%	8.2%	23.9%	29.1%	16.1%	38.4%	45.1%	30.2%	52.1%	56.0%	43.9%	32.4%	37.9%	24.1%

※70-74歳は少数であるため表示していないが業種計には含めている

※受診者数が少数の階層は「—」と表示しているが業種計には含めている。

業種別 / 拡張期血圧リスク保有率

■ 統計年月:平成24～25年度

■ 「鉱業・採石業・砂利採取業」は少数のため個別の集計結果から除外した。

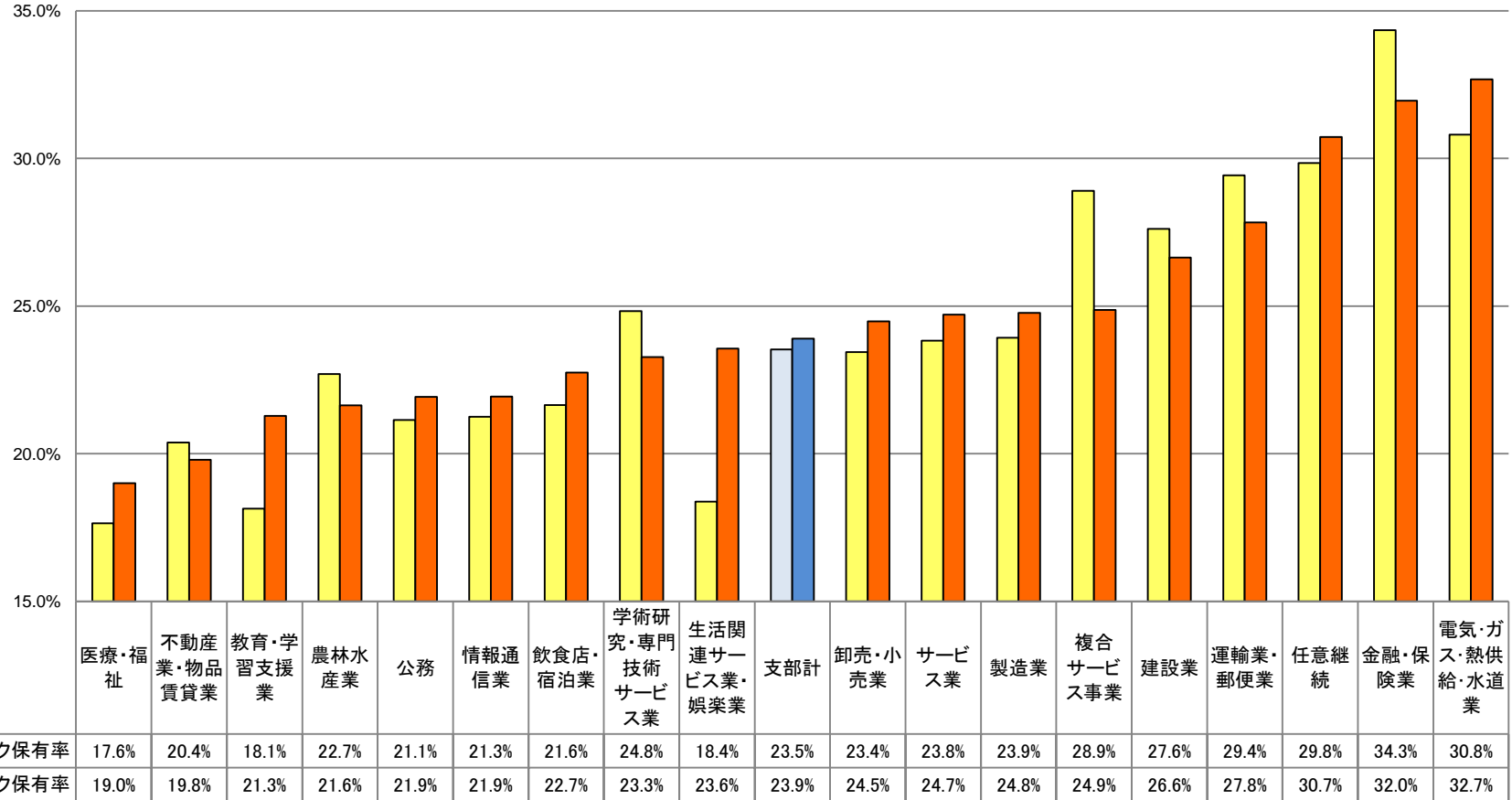

業種別／拡張期血圧リスク保有率

- 統計年月：平成25年度
- 「鉱業・採石業・砂利採取業」は少数のため個別の集計結果から除外した。

○ 拡張期血圧リスク保有率

	35-39歳		40歳代		50歳代		60歳代		業種計						
	男性	女性	男性	女性	男性	女性	男性	女性	男性	女性					
農林水産業	10.8%	11.0%	9.1%	14.4%	16.2%	10.9%	29.3%	33.5%	17.7%	25.5%	29.9%	15.9%	21.6%	24.4%	14.5%
鉱業・採石業・砂利採取業	—	—	—	—	—	—	—	—	—	—	—	—	—	—	—
建設業	11.2%	12.0%	5.9%	23.2%	25.6%	11.2%	34.7%	38.4%	15.8%	32.1%	33.5%	23.0%	26.6%	28.9%	14.0%
製造業	13.0%	16.7%	6.7%	21.4%	25.9%	13.4%	29.9%	36.1%	21.7%	33.2%	38.2%	24.6%	24.8%	29.6%	17.2%
電気・ガス・熱供給・水道業	5.0%	5.9%	0.0%	23.7%	28.0%	0.0%	33.8%	42.0%	6.7%	48.2%	52.0%	16.7%	32.7%	37.5%	8.8%
情報通信業	14.7%	17.4%	5.7%	17.6%	22.3%	5.3%	31.5%	39.5%	10.0%	46.2%	45.9%	50.0%	21.9%	26.8%	7.2%
運輸業・郵便業	16.0%	16.8%	6.7%	24.2%	24.9%	18.4%	35.9%	38.3%	15.9%	31.2%	32.2%	22.7%	27.8%	29.0%	17.6%
卸売・小売業	12.0%	13.7%	8.1%	20.0%	26.3%	8.9%	31.6%	39.2%	18.5%	35.1%	39.9%	24.5%	24.5%	29.9%	14.1%
金融・保険業	16.7%	25.0%	0.0%	23.4%	28.6%	12.5%	37.4%	46.5%	5.6%	45.5%	50.0%	25.0%	32.0%	39.8%	9.6%
不動産業・物品賃貸業	0.0%	0.0%	0.0%	19.0%	24.7%	9.6%	25.0%	36.2%	12.2%	27.6%	30.6%	20.0%	19.8%	25.5%	10.7%
学術研究・専門技術サービス業	9.4%	12.4%	3.8%	17.4%	22.2%	9.0%	35.0%	41.7%	20.6%	31.4%	32.8%	27.3%	23.3%	28.2%	13.3%
飲食店・宿泊業	17.4%	23.7%	5.1%	15.2%	16.4%	13.0%	29.7%	39.4%	20.9%	26.5%	35.6%	19.4%	22.7%	27.5%	17.1%
生活関連サービス業・娯楽業	13.9%	16.4%	10.4%	18.2%	20.0%	16.3%	31.9%	29.7%	34.3%	32.4%	39.6%	24.5%	23.6%	25.3%	21.5%
教育・学習支援業	8.1%	6.7%	9.1%	15.1%	26.8%	4.4%	24.4%	29.2%	19.0%	42.9%	46.4%	28.6%	21.3%	29.3%	12.1%
医療・福祉	10.5%	16.1%	7.8%	16.3%	26.8%	12.7%	22.8%	40.6%	19.0%	25.9%	38.2%	19.3%	19.0%	30.2%	15.2%
複合サービス事業	10.9%	16.1%	5.1%	19.0%	25.8%	11.3%	31.1%	38.5%	21.5%	31.8%	35.7%	25.4%	24.9%	31.5%	16.4%
サービス業	8.4%	10.8%	2.6%	19.0%	21.9%	12.6%	32.6%	37.1%	24.4%	31.9%	34.2%	24.4%	24.7%	27.8%	17.7%
公務	6.6%	14.3%	6.2%	13.8%	36.4%	12.2%	25.3%	41.8%	22.7%	33.0%	36.6%	26.0%	21.9%	36.1%	17.5%
任意継続	—	—	—	—	—	—	27.8%	27.3%	28.6%	31.2%	33.6%	21.9%	30.7%	33.1%	22.7%
支部計	11.4%	14.2%	6.7%	19.7%	24.9%	11.9%	30.1%	38.1%	20.1%	31.8%	36.1%	22.6%	23.9%	29.4%	15.7%

※70-74歳は少数であるため表示していないが業種計には含めている

※受診者数が少数の階層は「—」と表示しているが業種計には含めている。

業種別 / 血圧リスク保有率

■ 統計年月:平成24～25年度

■ 「鉱業・採石業・砂利採取業」は少数のため個別の集計結果から除外した。

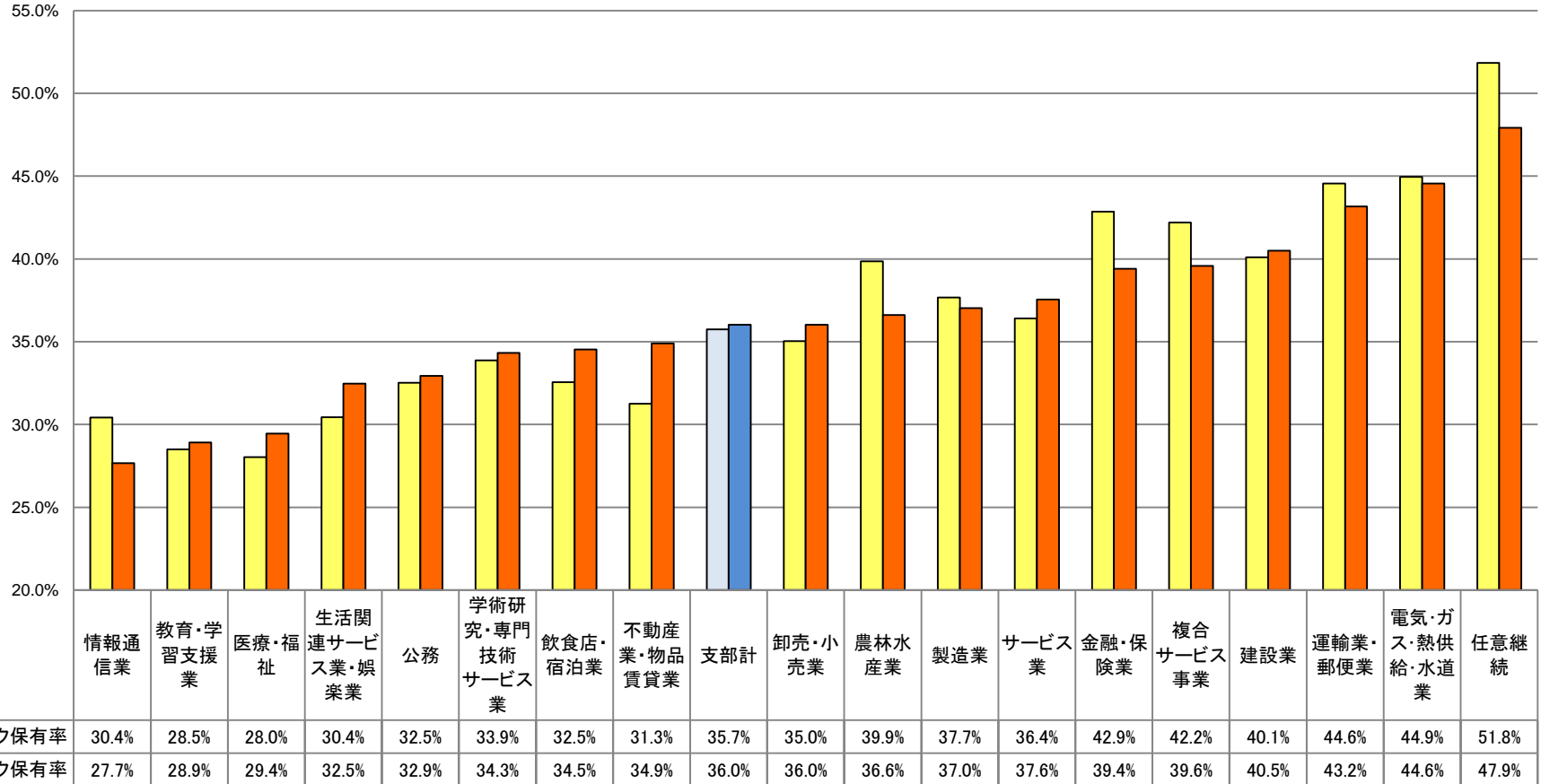

業種別/ 血圧リスク保有率

- 統計年月:平成25年度
- 「鉱業・採石業・砂利採取業」は少数のため個別の集計結果から除外した。

○ 血圧リスク保有率

	35-39歳		40歳代		50歳代		60歳代		業種計						
	男性	女性	男性	女性	男性	女性	男性	女性	男性	女性					
農林水産業	19.4%	19.5%	18.2%	26.0%	29.9%	18.8%	41.4%	44.7%	32.3%	51.8%	55.7%	43.2%	36.6%	38.9%	30.6%
鉱業・採石業・砂利採取業	—	—	—	—	—	—	—	—	—	—	—	—	—	—	—
建設業	19.9%	21.3%	10.8%	31.6%	34.6%	16.3%	48.9%	53.0%	28.2%	56.0%	56.8%	50.8%	40.5%	43.1%	25.9%
製造業	20.3%	26.1%	10.6%	30.8%	35.6%	22.2%	42.1%	46.8%	35.9%	57.9%	62.6%	50.0%	37.0%	41.6%	29.7%
電気・ガス・熱供給・水道業	25.0%	29.4%	0.0%	28.8%	34.0%	0.0%	41.5%	50.0%	13.3%	69.6%	74.0%	33.3%	44.6%	50.6%	14.7%
情報通信業	17.3%	20.0%	8.6%	23.9%	31.1%	5.3%	37.8%	46.9%	13.3%	59.0%	59.5%	50.0%	27.7%	33.9%	8.8%
運輸業・郵便業	24.5%	26.0%	6.7%	34.6%	35.8%	24.5%	53.7%	55.3%	40.9%	59.4%	62.2%	36.4%	43.2%	44.6%	30.5%
卸売・小売業	19.2%	22.7%	10.9%	27.7%	34.2%	16.3%	45.0%	52.9%	31.3%	56.3%	59.9%	48.5%	36.0%	41.9%	24.8%
金融・保険業	20.0%	30.0%	0.0%	25.0%	31.0%	12.5%	46.6%	55.1%	16.7%	65.9%	66.7%	62.5%	39.4%	47.2%	17.0%
不動産業・物品賃貸業	8.1%	11.4%	3.7%	25.5%	31.8%	15.4%	37.5%	48.9%	24.4%	62.1%	62.9%	60.0%	34.9%	41.3%	24.8%
学術研究・専門技術サービス業	16.5%	22.8%	5.1%	23.4%	30.0%	12.0%	46.9%	54.1%	31.4%	56.2%	60.8%	43.2%	34.3%	41.5%	19.7%
飲食店・宿泊業	21.7%	27.6%	10.3%	21.2%	22.9%	18.2%	40.7%	50.5%	31.8%	50.6%	61.6%	41.9%	34.5%	38.7%	29.6%
生活関連サービス業・娯楽業	16.5%	20.9%	10.4%	21.6%	26.7%	16.3%	44.7%	43.2%	46.3%	52.0%	52.8%	51.0%	32.5%	34.7%	29.9%
教育・学習支援業	10.8%	6.7%	13.6%	23.3%	34.1%	13.3%	30.0%	35.4%	23.8%	60.0%	60.7%	57.1%	28.9%	36.8%	19.8%
医療・福祉	16.4%	27.4%	10.9%	22.7%	34.3%	18.8%	35.5%	52.8%	31.8%	46.2%	57.9%	39.9%	29.4%	42.2%	25.1%
複合サービス事業	17.0%	23.0%	10.3%	34.8%	39.9%	28.9%	45.1%	51.1%	37.4%	54.8%	60.2%	45.8%	39.6%	45.9%	31.6%
サービス業	14.3%	17.7%	6.1%	27.6%	32.0%	17.8%	45.7%	50.8%	36.5%	54.4%	56.1%	48.8%	37.6%	41.4%	28.7%
公務	9.5%	14.3%	9.2%	19.5%	45.5%	17.6%	37.4%	56.7%	34.4%	50.7%	55.4%	41.7%	32.9%	53.7%	26.4%
任意継続	—	—	—	—	—	—	38.9%	27.3%	57.1%	50.0%	51.6%	43.8%	47.9%	48.6%	45.5%
支部計	18.1%	22.9%	9.9%	27.8%	34.0%	18.6%	43.0%	51.0%	33.0%	54.6%	58.8%	45.6%	36.0%	42.3%	26.5%

※70-74歳は少数であるため表示していないが業種計には含めている

※受診者数が少数の階層は「—」と表示しているが業種計には含めている。

業種別 / 脂質リスク保有率

■ 統計年月:平成24～25年度

■ 「鉱業・採石業・砂利採取業」は少数のため個別の集計結果から除外した。

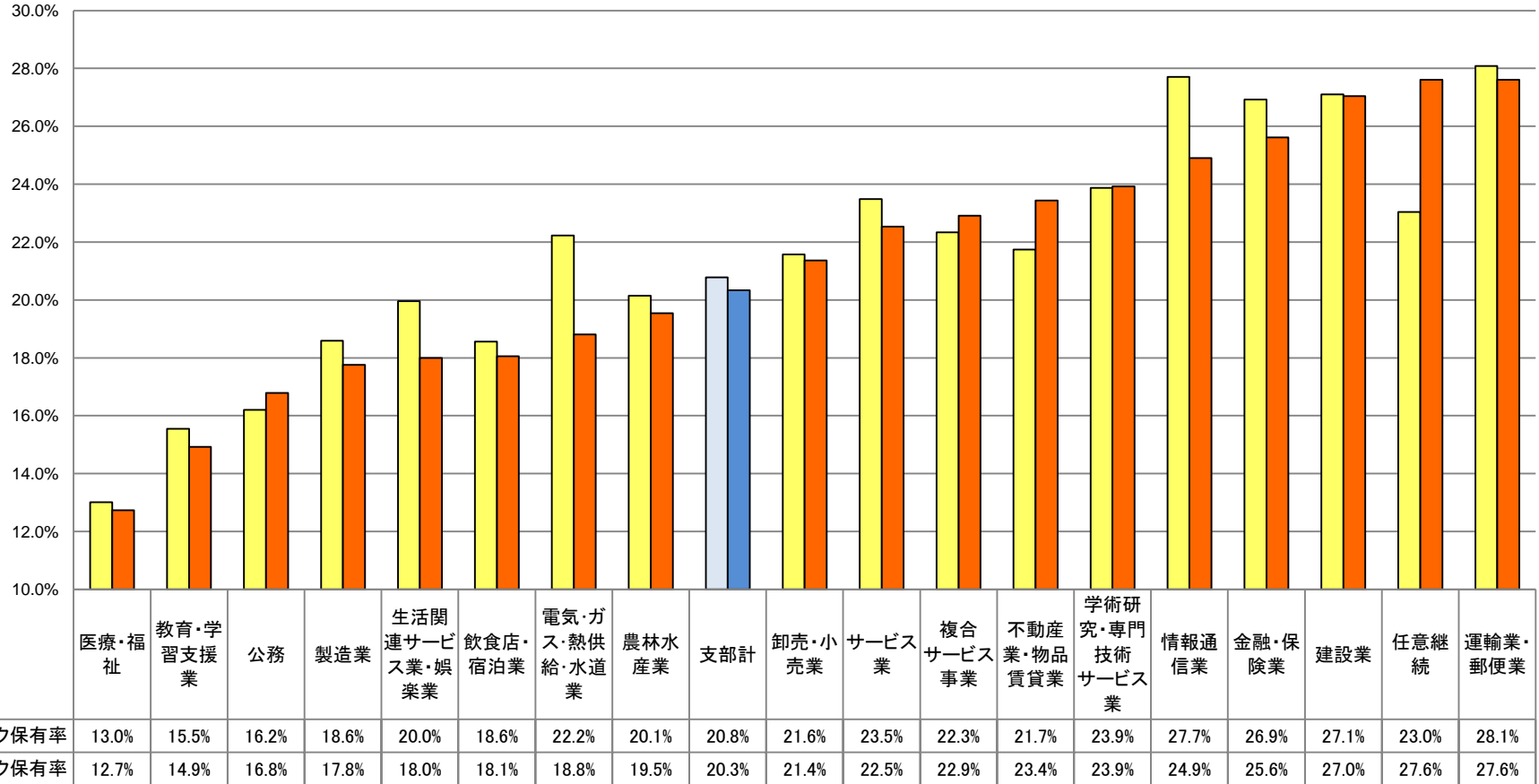

業種別/脂質リスク保有率

- 統計年月:平成25年度
- 「鉱業・採石業・砂利採取業」は少数のため個別の集計結果から除外した。

○ 脂質リスク保有率

	35-39歳		40歳代			50歳代			60歳代			業種計			
	男性	女性	男性	女性	男性	女性	男性	女性	男性	女性	男性	女性			
農林水産業	19.4%	22.0%	0.0%	16.0%	22.2%	4.7%	22.9%	26.5%	13.1%	19.1%	24.7%	6.8%	19.5%	24.2%	7.6%
鉱業・採石業・砂利採取業	—	—	—	—	—	—	—	—	—	—	—	—	—	—	—
建設業	23.5%	26.7%	2.9%	29.3%	34.1%	4.7%	28.1%	31.4%	11.5%	25.5%	27.5%	12.7%	27.0%	30.4%	8.3%
製造業	13.3%	18.6%	4.2%	19.4%	27.2%	5.4%	17.7%	24.1%	9.3%	18.1%	23.1%	9.8%	17.8%	24.3%	7.4%
電気・ガス・熱供給・水道業	25.0%	29.4%	0.0%	18.6%	22.0%	0.0%	16.9%	22.0%	0.0%	19.6%	20.0%	16.7%	18.8%	22.0%	2.9%
情報通信業	24.0%	30.4%	2.9%	24.9%	33.8%	1.8%	27.0%	33.3%	10.0%	23.1%	24.3%	0.0%	24.9%	31.8%	4.0%
運輸業・郵便業	20.7%	22.0%	6.7%	27.9%	29.5%	14.3%	28.0%	30.6%	6.8%	32.3%	35.2%	9.1%	27.6%	29.6%	10.7%
卸売・小売業	17.5%	23.6%	2.7%	21.0%	30.7%	3.7%	22.8%	30.7%	9.3%	24.1%	28.7%	14.0%	21.4%	28.9%	7.0%
金融・保険業	26.7%	30.0%	20.0%	25.0%	33.3%	7.5%	26.4%	29.9%	13.9%	25.0%	27.8%	12.5%	25.6%	30.5%	11.7%
不動産業・物品賃貸業	16.1%	25.7%	3.7%	27.0%	40.0%	5.8%	20.5%	31.9%	7.3%	25.3%	30.6%	12.0%	23.4%	34.0%	6.7%
学術研究・専門技術サービス業	17.4%	24.8%	3.8%	23.4%	32.6%	7.5%	26.3%	34.9%	7.8%	29.6%	33.6%	18.2%	23.9%	31.6%	8.3%
飲食店・宿泊業	18.3%	21.1%	12.8%	18.9%	26.4%	5.2%	18.7%	23.2%	14.5%	15.8%	21.9%	10.9%	18.1%	23.9%	11.0%
生活関連サービス業・娯楽業	13.9%	23.9%	0.0%	15.9%	23.3%	8.1%	22.7%	32.4%	11.9%	19.6%	28.3%	10.2%	18.0%	26.7%	8.0%
教育・学習支援業	5.4%	13.3%	0.0%	11.8%	25.0%	0.0%	21.1%	33.3%	7.1%	17.1%	21.4%	0.0%	14.9%	25.8%	2.6%
医療・福祉	11.1%	23.4%	5.0%	11.5%	27.0%	6.2%	14.0%	29.9%	10.7%	14.0%	23.7%	8.7%	12.7%	26.5%	8.1%
複合サービス事業	18.2%	33.3%	1.3%	24.3%	38.0%	8.5%	23.4%	33.5%	10.3%	24.2%	31.6%	11.9%	22.9%	34.2%	8.5%
サービス業	17.3%	23.1%	3.5%	23.9%	32.0%	5.9%	22.1%	29.7%	8.1%	24.9%	28.8%	11.8%	22.5%	29.2%	7.5%
公務	10.9%	42.9%	9.2%	12.9%	45.5%	10.5%	17.8%	40.3%	14.3%	21.6%	24.7%	15.6%	16.8%	30.4%	12.5%
任意継続	—	—	—	—	—	—	27.8%	36.4%	14.3%	29.2%	31.1%	21.9%	27.6%	30.4%	18.2%
支部計	16.7%	23.9%	4.4%	20.5%	30.4%	6.0%	21.0%	29.5%	10.4%	22.3%	27.4%	11.3%	20.3%	28.4%	8.2%

※70-74歳は少数であるため表示していないが業種計には含めている

※受診者数が少数の階層は「—」と表示しているが業種計には含めている。

業種別 / 代謝リスク保有率

■ 統計年月：平成24～25年度

■ 「鉱業・採石業・砂利採取業」は少数のため個別の集計結果から除外した。

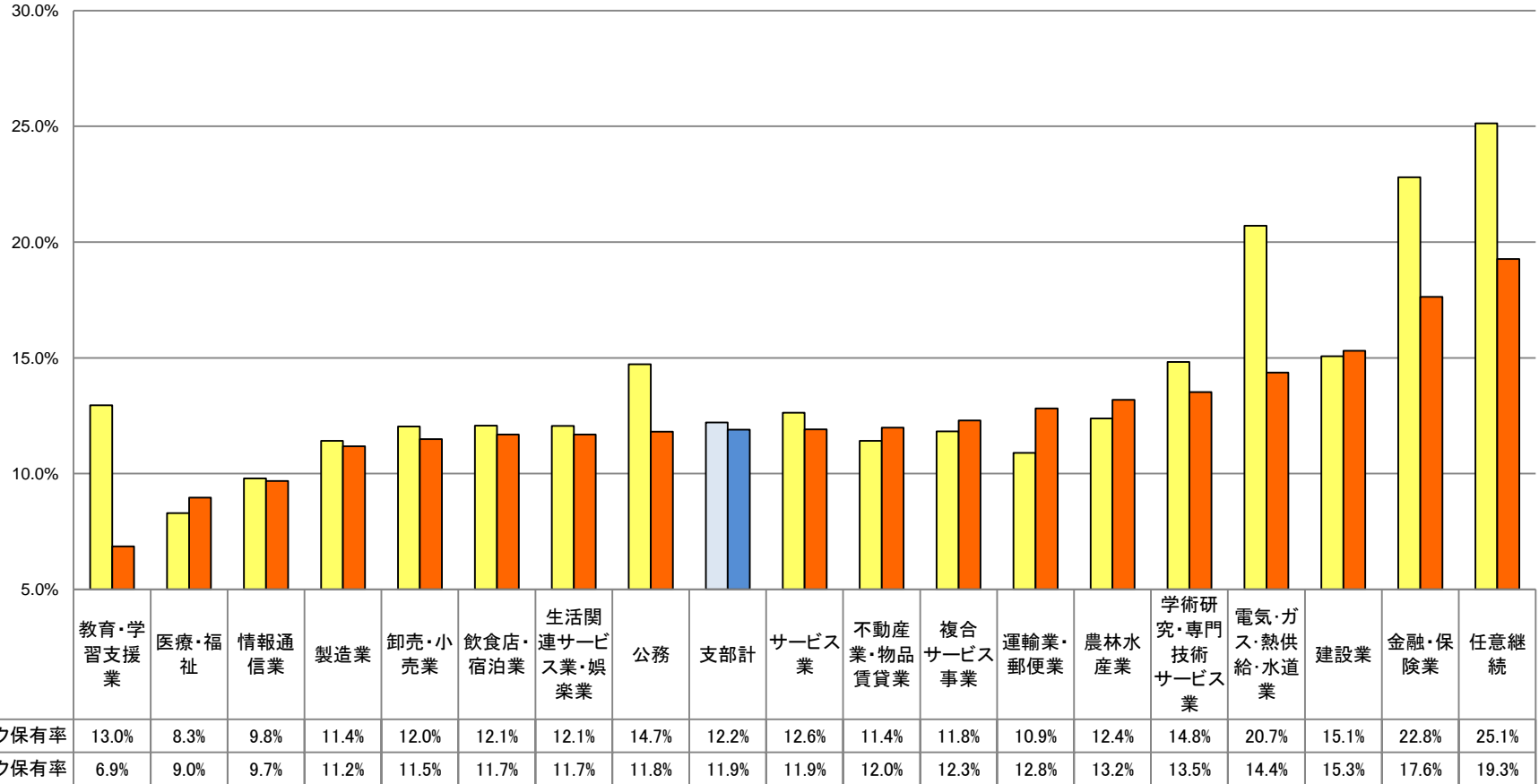

業種別 / 代謝リスク保有率

- 統計年月：平成25年度
- 「鉱業・採石業・砂利採取業」は少数のため個別の集計結果から除外した。

○ 代謝リスク保有率

	35-39歳			40歳代			50歳代			60歳代			業種計		
	男性	女性		男性	女性		男性	女性		男性	女性		男性	女性	
農林水産業	5.4%	6.1%	0.0%	7.2%	10.3%	1.6%	12.1%	14.7%	4.9%	27.7%	29.9%	22.7%	13.2%	15.4%	7.6%
鉱業・採石業・砂利採取業	—	—	—	—	—	—	—	—	—	—	—	—	—	—	—
建設業	4.3%	4.8%	1.0%	8.4%	9.6%	2.1%	19.4%	21.9%	6.8%	27.5%	29.5%	15.1%	15.3%	17.0%	6.0%
製造業	3.0%	3.8%	1.8%	6.8%	8.8%	3.1%	15.4%	20.6%	8.6%	20.7%	25.4%	12.7%	11.2%	14.3%	6.3%
電気・ガス・熱供給・水道業	5.0%	5.9%	0.0%	8.5%	10.0%	0.0%	18.5%	22.0%	6.7%	19.6%	22.0%	0.0%	14.4%	16.7%	2.9%
情報通信業	1.3%	1.7%	0.0%	7.3%	8.1%	5.3%	19.8%	22.2%	13.3%	25.6%	27.0%	0.0%	9.7%	11.0%	5.6%
運輸業・郵便業	1.6%	1.7%	0.0%	8.9%	9.9%	0.0%	14.6%	16.1%	2.3%	29.4%	30.7%	18.2%	12.8%	13.9%	3.8%
卸売・小売業	4.2%	5.5%	1.2%	6.3%	8.6%	2.1%	15.6%	20.5%	7.3%	23.5%	28.9%	11.5%	11.5%	14.9%	5.1%
金融・保険業	3.3%	5.0%	0.0%	8.9%	13.1%	0.0%	22.7%	27.6%	5.6%	31.8%	33.3%	25.0%	17.6%	22.3%	4.3%
不動産業・物品賃貸業	3.2%	2.9%	3.7%	5.8%	7.1%	3.8%	11.4%	17.0%	4.9%	26.4%	32.3%	12.0%	12.0%	15.3%	6.7%
学術研究・専門技術サービス業	2.2%	3.4%	0.0%	8.3%	12.6%	0.8%	19.7%	26.6%	4.9%	28.4%	31.2%	20.5%	13.5%	18.0%	4.4%
飲食店・宿泊業	5.2%	6.6%	2.6%	6.5%	9.4%	1.3%	13.4%	21.2%	6.4%	20.6%	27.4%	15.2%	11.7%	15.6%	7.0%
生活関連サービス業・娯楽業	5.2%	7.5%	2.1%	9.1%	15.6%	2.3%	12.8%	16.2%	9.0%	20.6%	20.8%	20.4%	11.7%	15.3%	7.6%
教育・学習支援業	5.4%	6.7%	4.5%	1.2%	2.5%	0.0%	5.6%	10.4%	0.0%	25.7%	21.4%	42.9%	6.9%	9.8%	3.4%
医療・福祉	3.9%	7.7%	2.0%	5.7%	9.5%	4.4%	11.1%	22.1%	8.8%	18.3%	28.9%	12.5%	9.0%	15.7%	6.7%
複合サービス事業	5.5%	9.2%	1.3%	7.2%	12.3%	1.4%	14.2%	19.1%	7.9%	22.3%	26.5%	15.3%	12.3%	17.4%	5.9%
サービス業	1.8%	1.8%	1.7%	6.2%	8.0%	2.4%	14.8%	19.2%	6.8%	21.8%	25.5%	9.4%	11.9%	14.8%	5.3%
公務	4.4%	14.3%	3.8%	4.7%	22.7%	3.4%	11.1%	28.4%	8.4%	24.1%	27.4%	17.7%	11.8%	26.7%	7.2%
任意継続	—	—	—	—	—	—	5.6%	0.0%	14.3%	22.7%	24.6%	15.6%	19.3%	20.9%	13.6%
支部計	3.6%	4.7%	1.8%	6.8%	9.4%	3.0%	14.9%	20.6%	7.9%	23.5%	28.0%	13.9%	11.9%	15.7%	6.2%

※70-74歳は少数であるため表示していないが業種計には含めている

※受診者数が少数の階層は「—」と表示しているが業種計には含めている。

業種別 / 血圧の服薬者割合

■ 統計年月:平成24～25年度

■ 「鉱業・採石業・砂利採取業」は少数のため個別の集計結果から除外した。

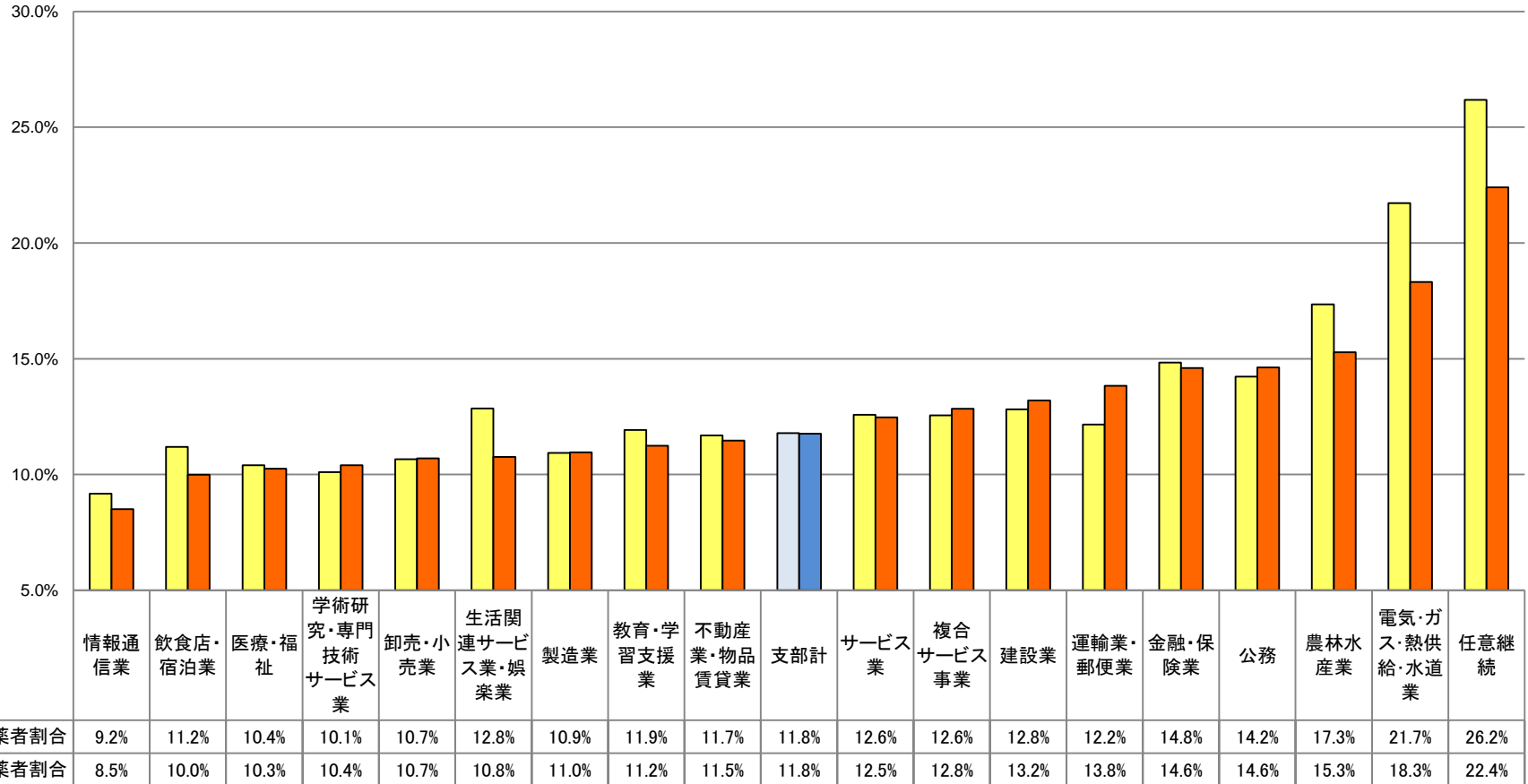

業種別/血圧の服薬者割合

■ 統計年月:平成25年度

■ 「鉱業・採石業・砂利採取業」は少数のため個別の集計結果から除外した。

○ 血圧の服薬者割合

	35-39歳			40歳代			50歳代			60歳代			業種計		
	男性	女性		男性	女性		男性	女性		男性	女性		男性	女性	
農林水産業	0.0%	0.0%	0.0%	4.4%	3.4%	6.3%	17.2%	20.0%	9.7%	34.0%	36.1%	29.5%	15.3%	16.0%	13.4%
鉱業・採石業・砂利採取業	—	—	—	—	—	—	—	—	—	—	—	—	—	—	—
建設業	1.3%	1.5%	0.0%	4.4%	4.4%	3.9%	16.0%	17.0%	10.7%	30.1%	31.0%	24.6%	13.2%	13.9%	9.6%
製造業	1.7%	2.3%	0.7%	4.4%	5.6%	2.1%	14.5%	15.8%	12.7%	29.8%	32.5%	25.4%	11.0%	12.0%	9.3%
電気・ガス・熱供給・水道業	0.0%	0.0%	0.0%	5.1%	6.0%	0.0%	18.5%	22.0%	6.7%	35.7%	36.0%	33.3%	18.3%	19.6%	11.8%
情報通信業	0.0%	0.0%	0.0%	6.3%	7.4%	3.5%	16.2%	21.0%	3.3%	30.8%	32.4%	0.0%	8.5%	10.5%	2.4%
運輸業・郵便業	2.1%	2.3%	0.0%	3.9%	4.1%	2.0%	16.6%	16.9%	13.6%	41.1%	44.4%	13.6%	13.8%	14.5%	8.4%
卸売・小売業	1.0%	1.4%	0.0%	2.9%	3.9%	1.1%	16.4%	20.5%	9.4%	27.6%	28.5%	25.5%	10.7%	12.6%	7.1%
金融・保険業	3.3%	5.0%	0.0%	4.8%	6.0%	2.5%	17.2%	22.0%	0.0%	36.4%	36.1%	37.5%	14.6%	18.2%	4.3%
不動産業・物品賃貸業	1.6%	0.0%	3.7%	0.7%	1.2%	0.0%	11.4%	12.8%	9.8%	29.9%	37.1%	12.0%	11.5%	14.0%	7.4%
学術研究・専門技術サービス業	0.9%	1.4%	0.0%	3.0%	4.3%	0.8%	16.6%	18.8%	11.8%	25.4%	28.8%	15.9%	10.4%	12.7%	5.8%
飲食店・宿泊業	0.9%	0.0%	2.6%	6.0%	6.4%	5.2%	8.6%	9.1%	8.2%	22.9%	30.1%	17.2%	10.0%	10.2%	9.8%
生活関連サービス業・娯楽業	0.9%	0.0%	2.1%	2.3%	2.2%	2.3%	16.3%	13.5%	19.4%	25.5%	26.4%	24.5%	10.8%	10.1%	11.6%
教育・学習支援業	0.0%	0.0%	0.0%	4.7%	7.3%	2.2%	8.9%	14.6%	2.4%	45.7%	46.4%	42.9%	11.2%	17.3%	4.3%
医療・福祉	1.2%	2.7%	0.5%	4.5%	6.9%	3.8%	14.3%	19.4%	13.2%	24.8%	29.8%	22.2%	10.3%	13.4%	9.2%
複合サービス事業	2.4%	4.6%	0.0%	5.2%	7.4%	2.8%	15.2%	16.2%	14.0%	29.9%	28.6%	32.2%	12.8%	14.5%	10.7%
サービス業	2.0%	2.2%	1.7%	4.2%	5.1%	2.0%	15.3%	18.3%	9.8%	26.9%	29.2%	18.9%	12.5%	14.5%	7.7%
公務	0.7%	14.3%	0.0%	2.8%	9.1%	2.4%	15.0%	13.4%	15.2%	31.9%	37.6%	20.8%	14.6%	30.4%	9.7%
任意継続	—	—	—	—	—	—	5.6%	9.1%	0.0%	25.3%	26.2%	21.9%	22.4%	24.3%	15.9%
支部計	1.3%	1.8%	0.5%	4.1%	5.0%	2.7%	15.2%	17.7%	12.1%	29.0%	31.8%	23.0%	11.8%	13.7%	8.8%

※70-74歳は少数であるため表示していないが業種計には含めている

※受診者数が少数の階層は「—」と表示しているが業種計には含めている。

業種別 / 脂質の服薬者割合

■ 統計年月:平成24～25年度

■ 「鉱業・採石業・砂利採取業」は少数のため個別の集計結果から除外した。

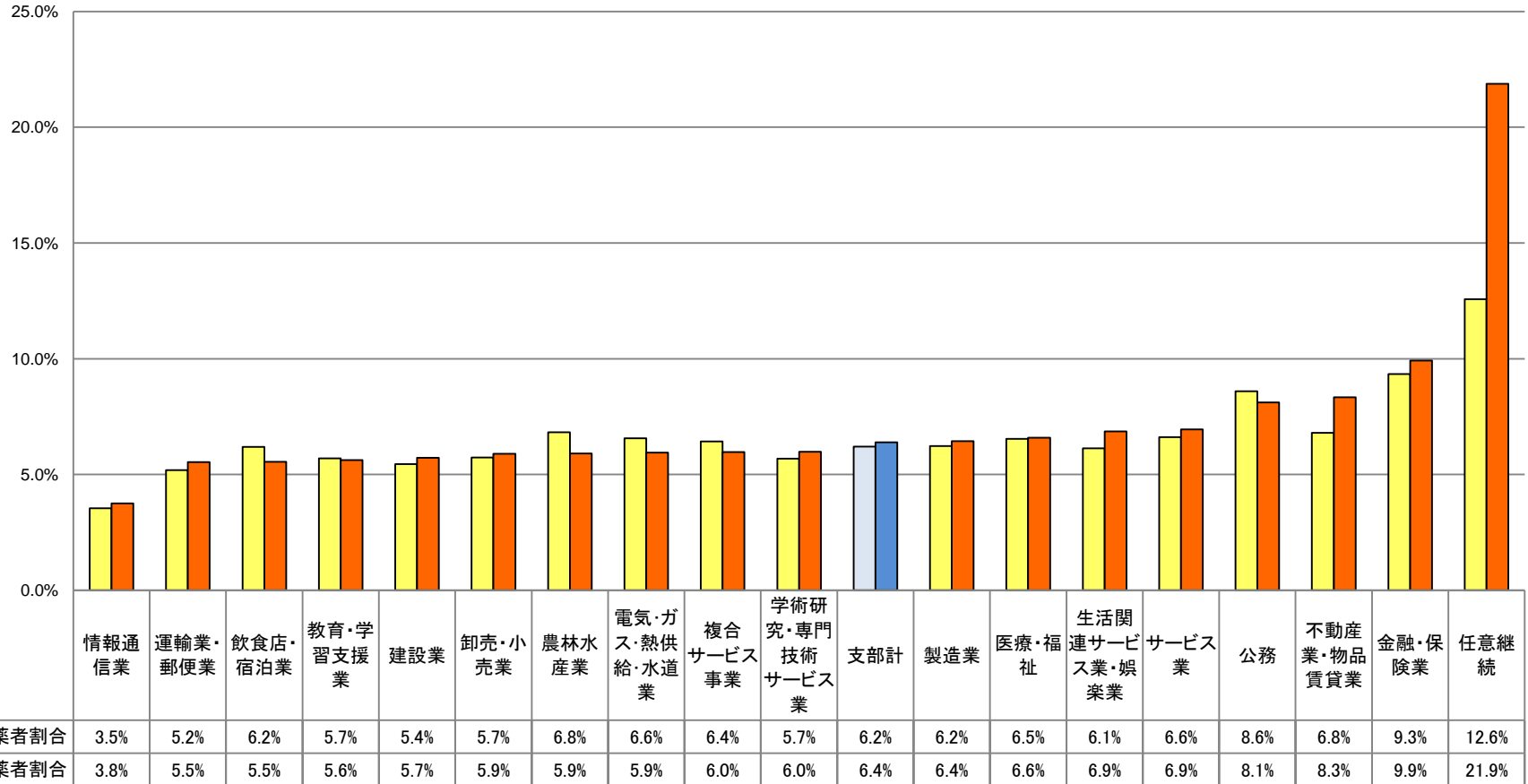

業種別/脂質の服薬者割合

■ 統計年月:平成25年度

■ 「鉱業・採石業・砂利採取業」は少数のため個別の集計結果から除外した。

○ 脂質の服薬者割合

	35-39歳			40歳代			50歳代			60歳代			業種計		
	男性	女性		男性	女性		男性	女性		男性	女性		男性	女性	
農林水産業	0.0%	0.0%	0.0%	1.7%	0.9%	3.1%	7.8%	6.5%	11.3%	10.6%	9.3%	13.6%	5.9%	4.6%	9.1%
鉱業・採石業・砂利採取業	—	—	—	—	—	—	—	—	—	—	—	—	—	—	—
建設業	0.5%	0.6%	0.0%	3.0%	3.4%	0.9%	7.1%	6.9%	8.1%	11.4%	10.4%	17.5%	5.7%	5.6%	6.3%
製造業	0.3%	0.2%	0.4%	2.7%	3.3%	1.6%	8.8%	8.5%	9.1%	17.2%	15.2%	20.7%	6.4%	6.1%	6.9%
電気・ガス・熱供給・水道業	0.0%	0.0%	0.0%	1.7%	2.0%	0.0%	4.6%	6.0%	0.0%	14.3%	12.0%	33.3%	5.9%	6.0%	5.9%
情報通信業	0.0%	0.0%	0.0%	1.5%	2.0%	0.0%	10.8%	11.1%	10.0%	10.3%	10.8%	0.0%	3.8%	4.2%	2.4%
運輸業・郵便業	0.5%	0.6%	0.0%	2.8%	3.1%	0.0%	7.2%	7.2%	6.8%	13.4%	13.3%	13.6%	5.5%	5.6%	4.6%
卸売・小売業	0.8%	1.0%	0.4%	2.5%	3.2%	1.1%	7.7%	8.1%	7.0%	15.3%	14.1%	18.0%	5.9%	6.1%	5.4%
金融・保険業	0.0%	0.0%	0.0%	4.0%	6.0%	0.0%	14.1%	15.7%	8.3%	15.9%	13.9%	25.0%	9.9%	11.5%	5.3%
不動産業・物品賃貸業	1.6%	2.9%	0.0%	2.2%	3.5%	0.0%	8.0%	8.5%	7.3%	20.7%	19.4%	24.0%	8.3%	8.9%	7.4%
学術研究・専門技術サービス業	0.0%	0.0%	0.0%	2.8%	3.9%	0.8%	8.1%	7.3%	9.8%	17.2%	17.6%	15.9%	6.0%	6.5%	5.0%
飲食店・宿泊業	0.9%	1.3%	0.0%	2.3%	1.4%	3.9%	7.2%	7.1%	7.3%	10.8%	8.2%	12.9%	5.5%	4.1%	7.3%
生活関連サービス業・娯楽業	0.9%	1.5%	0.0%	3.4%	6.7%	0.0%	7.1%	8.1%	6.0%	17.6%	9.4%	26.5%	6.9%	6.6%	7.2%
教育・学習支援業	0.0%	0.0%	0.0%	1.2%	2.4%	0.0%	3.3%	2.1%	4.8%	28.6%	32.1%	14.3%	5.6%	8.3%	2.6%
医療・福祉	0.8%	1.3%	0.5%	2.0%	2.2%	2.0%	9.5%	10.1%	9.3%	18.4%	11.4%	22.2%	6.6%	5.6%	6.9%
複合サービス事業	0.6%	1.1%	0.0%	3.9%	4.9%	2.8%	6.9%	7.2%	6.5%	12.7%	12.2%	13.6%	6.0%	6.5%	5.3%
サービス業	0.0%	0.0%	0.0%	3.2%	4.2%	0.8%	8.1%	8.0%	8.1%	15.6%	15.3%	16.5%	6.9%	7.4%	6.0%
公務	0.0%	0.0%	0.0%	0.6%	0.0%	0.7%	10.7%	10.4%	10.8%	15.2%	14.0%	17.7%	8.1%	12.2%	6.8%
任意継続	—	—	—	—	—	—	16.7%	9.1%	28.6%	22.7%	21.3%	28.1%	21.9%	20.3%	27.3%
支部計	0.5%	0.6%	0.3%	2.6%	3.3%	1.4%	8.3%	8.0%	8.7%	15.3%	13.5%	19.3%	6.4%	6.3%	6.5%

※70-74歳は少数であるため表示していないが業種計には含めている

※受診者数が少数の階層は「—」と表示しているが業種計には含めている。

業種別/代謝の服薬者割合

■ 統計年月:平成24～25年度

■ 「鉱業・採石業・砂利採取業」は少数のため個別の集計結果から除外した。

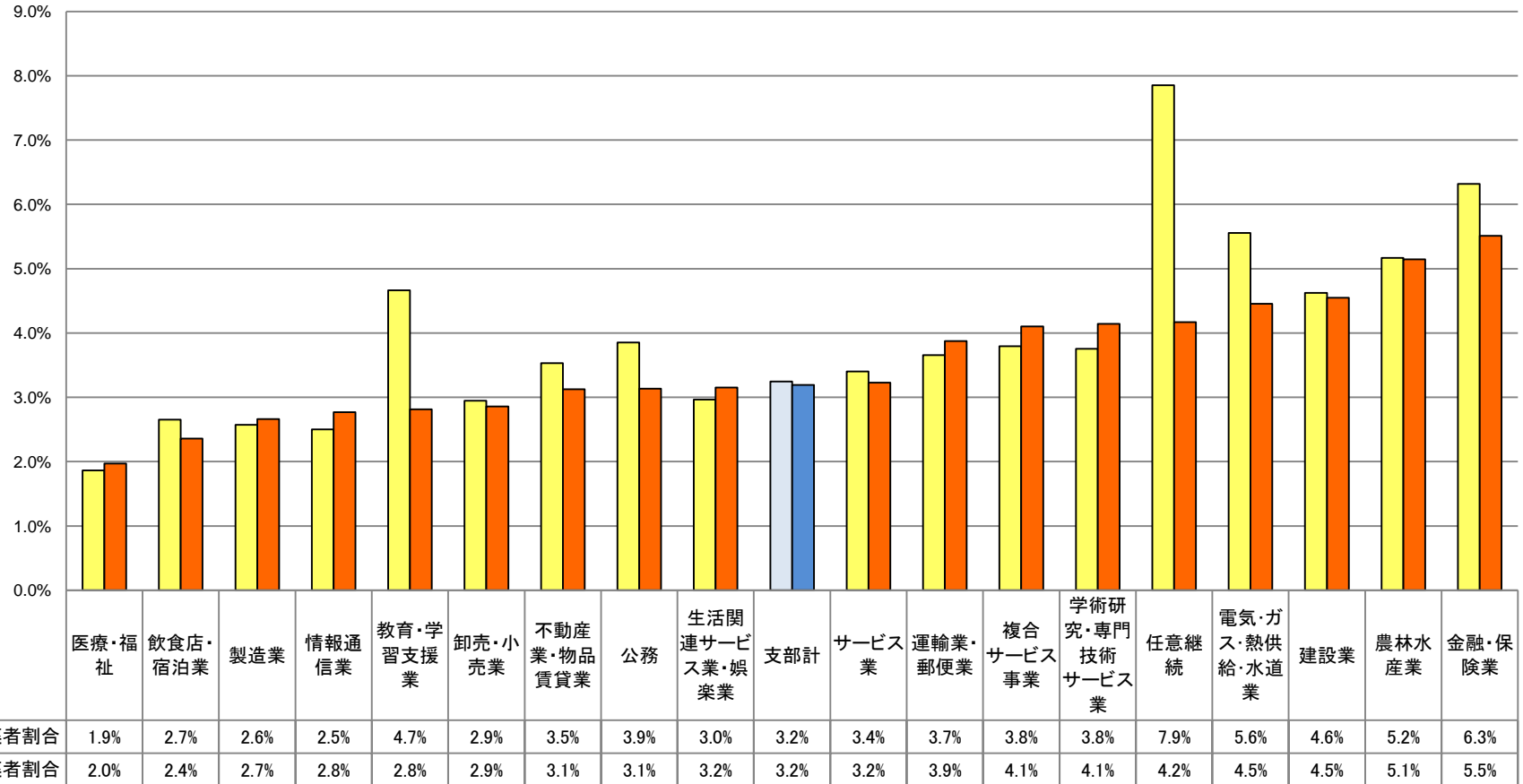

業種別 / 代謝の服薬者割合

■ 統計年月：平成25年度

■ 「鉱業・採石業・砂利採取業」は少数のため個別の集計結果から除外した。

○ 代謝の服薬者割合

	35-39歳			40歳代			50歳代			60歳代			業種計		
		男性	女性		男性	女性		男性	女性		男性	女性		男性	女性
農林水産業	1.1%	1.2%	0.0%	2.2%	3.4%	0.0%	4.7%	5.3%	3.2%	11.3%	12.4%	9.1%	5.1%	5.9%	3.2%
鉱業・採石業・砂利採取業	—	—	—	—	—	—	—	—	—	—	—	—	—	—	—
建設業	0.3%	0.3%	0.0%	1.8%	1.8%	1.3%	5.1%	5.8%	1.3%	10.8%	11.5%	6.3%	4.5%	5.0%	2.0%
製造業	0.7%	0.6%	0.7%	1.1%	1.3%	0.9%	3.5%	4.5%	2.2%	6.6%	8.5%	3.3%	2.7%	3.3%	1.7%
電気・ガス・熱供給・水道業	0.0%	0.0%	0.0%	0.0%	0.0%	0.0%	6.2%	6.0%	6.7%	8.9%	10.0%	0.0%	4.5%	4.8%	2.9%
情報通信業	0.0%	0.0%	0.0%	2.0%	1.4%	3.5%	4.5%	6.2%	0.0%	12.8%	13.5%	0.0%	2.8%	3.1%	1.6%
運輸業・郵便業	0.0%	0.0%	0.0%	1.3%	1.5%	0.0%	5.0%	5.3%	2.3%	11.4%	12.8%	0.0%	3.9%	4.2%	0.8%
卸売・小売業	0.5%	0.5%	0.4%	1.2%	1.6%	0.5%	3.7%	5.3%	1.0%	8.2%	10.3%	3.5%	2.9%	3.8%	1.1%
金融・保険業	0.0%	0.0%	0.0%	1.6%	2.4%	0.0%	8.6%	11.0%	0.0%	9.1%	8.3%	12.5%	5.5%	7.1%	1.1%
不動産業・物品賃貸業	0.0%	0.0%	0.0%	0.7%	1.2%	0.0%	4.5%	6.4%	2.4%	6.9%	6.5%	8.0%	3.1%	3.4%	2.7%
学術研究・専門技術サービス業	1.3%	1.4%	1.3%	1.4%	2.2%	0.0%	5.3%	6.4%	2.9%	11.2%	12.8%	6.8%	4.1%	5.2%	1.9%
飲食店・宿泊業	0.0%	0.0%	0.0%	0.9%	1.4%	0.0%	2.4%	4.0%	0.9%	5.4%	5.5%	5.4%	2.4%	2.8%	1.8%
生活関連サービス業・娯楽業	0.9%	1.5%	0.0%	1.7%	3.3%	0.0%	2.8%	4.1%	1.5%	8.8%	11.3%	6.1%	3.2%	4.5%	1.6%
教育・学習支援業	2.7%	0.0%	4.5%	0.0%	0.0%	0.0%	1.1%	2.1%	0.0%	14.3%	14.3%	14.3%	2.8%	3.8%	1.7%
医療・福祉	1.0%	1.7%	0.7%	1.0%	0.9%	1.0%	2.4%	4.8%	1.9%	4.8%	6.6%	3.8%	2.0%	3.0%	1.6%
複合サービス事業	1.2%	2.3%	0.0%	2.6%	4.9%	0.0%	4.3%	6.1%	1.9%	8.9%	10.2%	6.8%	4.1%	6.1%	1.6%
サービス業	0.0%	0.0%	0.0%	1.8%	2.5%	0.4%	3.8%	5.3%	1.0%	6.4%	7.5%	2.4%	3.2%	4.3%	0.9%
公務	0.0%	0.0%	0.0%	0.6%	4.5%	0.3%	3.0%	6.0%	2.6%	7.4%	9.1%	4.2%	3.1%	7.8%	1.7%
任意継続	—	—	—	—	—	—	0.0%	0.0%	0.0%	5.2%	6.6%	0.0%	4.2%	5.4%	0.0%
支部計	0.6%	0.6%	0.5%	1.3%	1.7%	0.7%	3.8%	5.4%	1.8%	8.1%	9.8%	4.3%	3.2%	4.3%	1.6%

※70-74歳は少数であるため表示していないが業種計には含めている

※受診者数が少数の階層は「—」と表示しているが業種計には含めている。

業種別／喫煙者割合

■ 統計年月：平成24～25年度

■ 「鉱業・採石業・砂利採取業」は少数のため個別の集計結果から除外した。

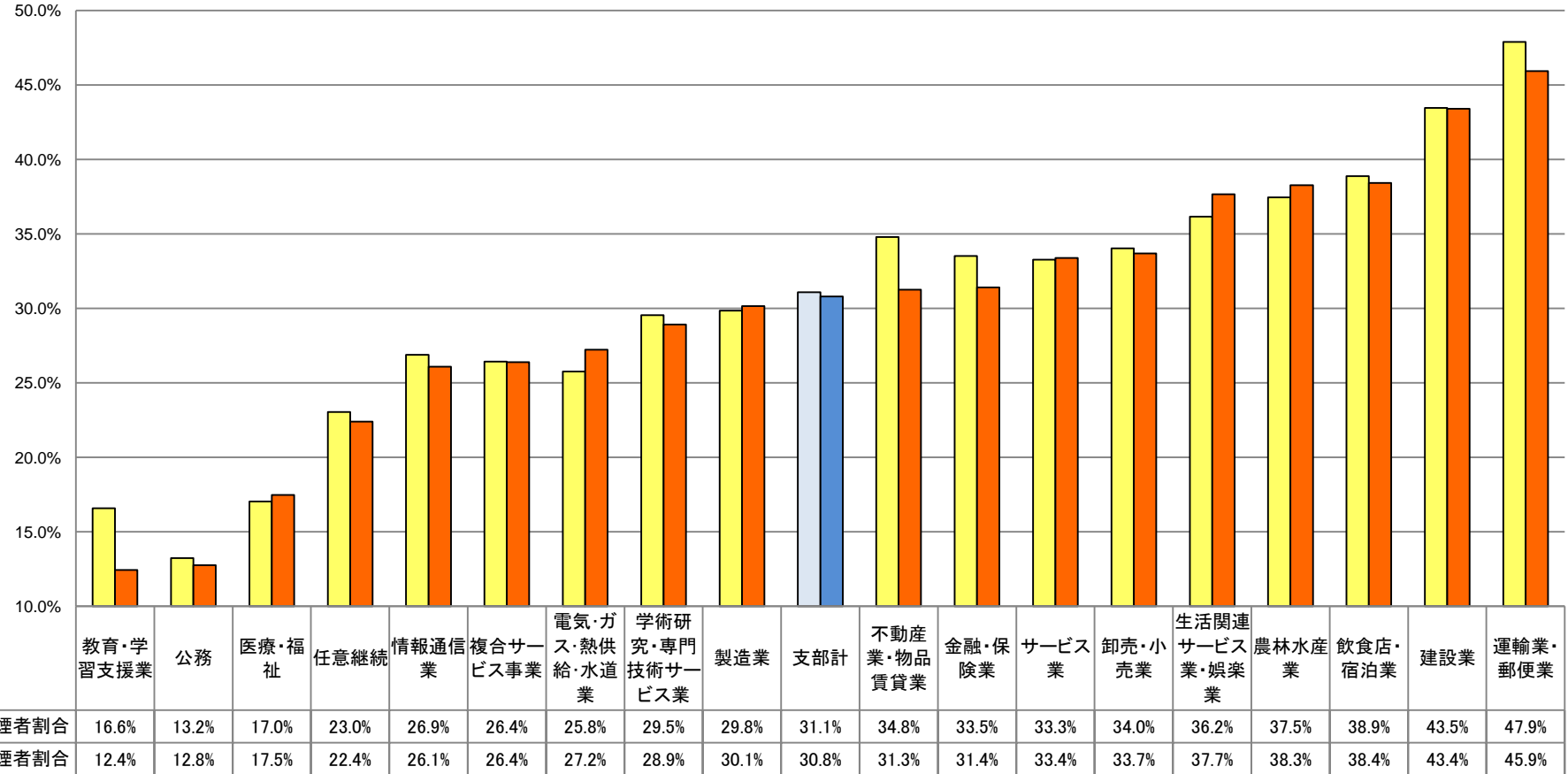

業種別 / 喫煙者割合

■ 統計年月:平成25年度

■ 「鉱業・採石業・砂利採取業」は少数のため個別の集計結果から除外した。

○ 喫煙者割合

	35-39歳		40歳代		50歳代		60歳代		業種計						
	男性	女性	男性	女性	男性	女性	男性	女性	男性	女性	女性				
農林水産業	51.6%	56.1%	18.2%	38.1%	50.4%	15.6%	40.5%	50.6%	12.9%	26.2%	33.0%	11.4%	38.3%	48.0%	13.4%
鉱業・採石業・砂利採取業	—	—	—	—	—	—	—	—	—	—	—	—	—	—	—
建設業	52.9%	59.7%	9.8%	47.6%	54.8%	11.2%	41.3%	48.0%	7.3%	34.0%	38.3%	7.1%	43.4%	49.6%	8.9%
製造業	34.0%	44.7%	15.9%	33.1%	44.3%	13.2%	28.2%	43.8%	7.6%	23.4%	35.5%	2.9%	30.1%	42.9%	10.1%
電気・ガス・熱供給・水道業	35.0%	41.2%	0.0%	39.0%	46.0%	0.0%	23.1%	28.0%	6.7%	17.9%	18.0%	16.7%	27.2%	31.5%	5.9%
情報通信業	34.0%	40.9%	11.4%	25.4%	32.4%	7.0%	20.7%	27.2%	3.3%	15.4%	16.2%	0.0%	26.1%	32.3%	7.2%
運輸業・郵便業	43.1%	45.7%	13.3%	50.6%	55.2%	12.2%	46.3%	50.6%	11.4%	37.1%	40.6%	9.1%	45.9%	49.9%	11.5%
卸売・小売業	41.6%	53.1%	14.0%	35.6%	46.8%	15.8%	30.4%	42.7%	9.3%	27.9%	37.7%	6.0%	33.7%	45.1%	11.9%
金融・保険業	40.0%	55.0%	10.0%	33.9%	44.0%	12.5%	26.4%	33.9%	0.0%	36.4%	41.7%	12.5%	31.4%	39.8%	7.4%
不動産業・物品賃貸業	32.3%	34.3%	29.6%	36.5%	44.7%	23.1%	31.8%	51.1%	9.8%	24.1%	29.0%	12.0%	31.3%	39.6%	18.1%
学術研究・専門技術サービス業	35.9%	45.8%	17.7%	30.0%	41.7%	9.8%	28.8%	37.6%	9.8%	18.3%	24.0%	2.3%	28.9%	38.0%	10.6%
飲食店・宿泊業	47.8%	52.6%	38.5%	50.2%	62.9%	27.3%	34.9%	50.5%	20.9%	24.1%	32.9%	17.2%	38.4%	51.4%	22.9%
生活関連サービス業・娯楽業	53.0%	68.7%	31.3%	40.9%	52.2%	29.1%	29.8%	37.8%	20.9%	26.5%	43.4%	8.2%	37.7%	50.3%	23.1%
教育・学習支援業	13.5%	20.0%	9.1%	9.3%	14.6%	4.4%	13.3%	22.9%	2.4%	17.1%	21.4%	0.0%	12.4%	19.5%	4.3%
医療・福祉	24.0%	43.1%	14.6%	18.4%	38.1%	11.7%	14.1%	37.0%	9.3%	15.6%	30.7%	7.5%	17.5%	37.6%	10.7%
複合サービス事業	34.5%	55.2%	11.5%	27.9%	44.2%	9.2%	24.6%	40.6%	3.7%	20.4%	32.7%	0.0%	26.4%	42.4%	6.1%
サービス業	38.8%	48.7%	14.8%	35.5%	47.3%	9.1%	30.9%	43.9%	7.2%	31.6%	39.6%	4.7%	33.4%	44.4%	8.4%
公務	10.2%	42.9%	8.5%	11.6%	50.0%	8.8%	9.1%	46.3%	3.3%	21.6%	32.8%	0.0%	12.8%	36.5%	5.4%
任意継続	—	—	—	—	—	—	22.2%	36.4%	0.0%	24.0%	29.5%	3.1%	22.4%	28.4%	2.3%
支部計	37.5%	50.7%	15.0%	33.4%	47.4%	12.7%	27.8%	43.7%	8.3%	26.1%	35.4%	6.2%	30.8%	44.3%	10.4%

※70-74歳は少数であるため表示していないが業種計には含めている

※受診者数が少数の階層は「—」と表示しているが業種計には含めている。

業種別/BMI25以上の割合

■ 統計年月:平成24～25年度

■ 「鉱業・採石業・砂利採取業」は少数のため個別の集計結果から除外した。

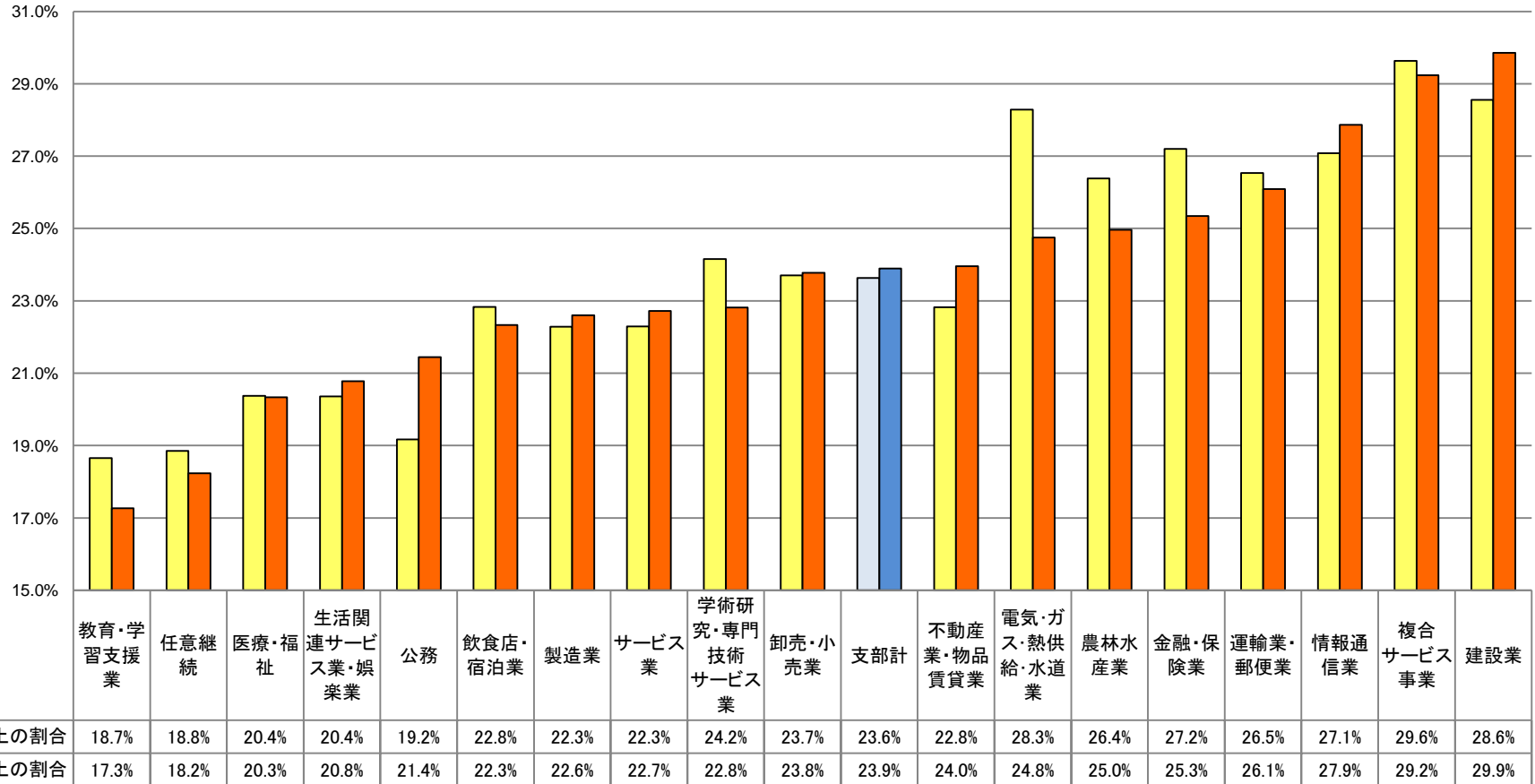

業種別/BMI25以上の割合

- 統計年月：平成25年度
- 「鉱業・採石業・砂利採取業」は少数のため個別の集計結果から除外した。

○ BMI25以上の割合

	35-39歳		40歳代		50歳代		60歳代		業種計						
	男性	女性	男性	女性	男性	女性	男性	女性	男性	女性					
農林水産業	24.7%	25.6%	18.2%	22.1%	23.9%	18.8%	23.7%	24.1%	22.6%	30.5%	30.9%	29.5%	25.0%	25.7%	23.1%
鉱業・採石業・砂利採取業	—	—	—	—	—	—	—	—	—	—	—	—	—	—	—
建設業	28.0%	30.2%	13.7%	30.6%	33.6%	15.0%	30.7%	33.3%	17.5%	28.5%	30.1%	18.3%	29.9%	32.3%	16.5%
製造業	21.1%	25.9%	13.1%	23.0%	26.4%	17.0%	22.2%	24.9%	18.8%	24.3%	25.9%	21.7%	22.6%	25.7%	17.7%
電気・ガス・熱供給・水道業	25.0%	23.5%	33.3%	22.0%	26.0%	0.0%	27.7%	32.0%	13.3%	25.0%	22.0%	50.0%	24.8%	26.2%	17.6%
情報通信業	23.3%	30.4%	0.0%	28.8%	34.5%	14.0%	30.6%	35.8%	16.7%	33.3%	35.1%	0.0%	27.9%	33.6%	10.4%
運輸業・郵便業	21.3%	22.5%	6.7%	28.4%	29.1%	22.4%	26.5%	27.8%	15.9%	24.3%	25.6%	13.6%	26.1%	27.1%	17.6%
卸売・小売業	20.5%	24.8%	10.1%	25.9%	32.0%	15.0%	23.5%	27.7%	16.4%	22.6%	24.9%	17.5%	23.8%	28.3%	15.2%
金融・保険業	23.3%	20.0%	30.0%	27.4%	33.3%	15.0%	23.9%	26.8%	13.9%	27.3%	27.8%	25.0%	25.3%	28.3%	17.0%
不動産業・物品賃貸業	22.6%	31.4%	11.1%	15.3%	22.4%	3.8%	23.9%	31.9%	14.6%	37.9%	40.3%	32.0%	24.0%	30.2%	14.1%
学術研究・専門技術サービス業	17.4%	23.4%	6.3%	22.9%	27.8%	14.3%	24.7%	29.8%	13.7%	27.8%	28.8%	25.0%	22.8%	27.4%	13.6%
飲食店・宿泊業	20.9%	23.7%	15.4%	25.3%	23.6%	28.6%	21.1%	28.3%	14.5%	20.5%	21.9%	19.4%	22.3%	24.4%	19.8%
生活関連サービス業・娯楽業	17.4%	23.9%	8.3%	22.7%	30.0%	15.1%	21.3%	28.4%	13.4%	19.6%	24.5%	14.3%	20.8%	27.4%	13.1%
教育・学習支援業	8.1%	13.3%	4.5%	15.1%	22.0%	8.9%	16.7%	20.8%	11.9%	31.4%	39.3%	0.0%	17.3%	24.8%	8.6%
医療・福祉	17.2%	22.4%	14.6%	19.5%	26.5%	17.1%	22.3%	33.4%	20.0%	20.7%	24.6%	18.6%	20.3%	27.0%	18.1%
複合サービス事業	26.1%	34.5%	16.7%	34.4%	44.8%	22.5%	28.0%	33.8%	20.6%	26.1%	25.5%	27.1%	29.2%	35.5%	21.3%
サービス業	18.6%	21.7%	11.3%	22.5%	26.9%	12.6%	24.9%	29.3%	16.9%	22.5%	24.5%	15.7%	22.7%	26.2%	14.7%
公務	18.2%	28.6%	17.7%	17.0%	36.4%	15.5%	24.3%	32.8%	23.0%	22.0%	24.7%	16.7%	21.4%	28.4%	19.3%
任意継続	—	—	—	—	—	—	22.2%	18.2%	28.6%	18.8%	19.7%	15.6%	18.2%	18.2%	18.2%
支部計	21.1%	25.8%	12.9%	24.3%	29.7%	16.3%	24.5%	29.1%	18.7%	24.5%	26.8%	19.5%	23.9%	28.3%	17.2%

※70-74歳は少数であるため表示していないが業種計には含めている

※受診者数が少数の階層は「—」と表示しているが業種計には含めている。