

Sobre o Seguro de Saúde Depois de se Desligar do Trabalho

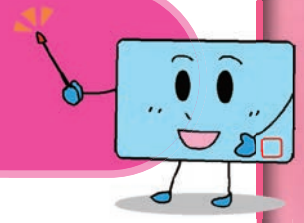

**Não pode usar a caderneta de seguro (Hoken-shou) da empresa.
Devolva imediatamente a caderneta de seguro!**

Devolva à empresa inclusive a caderneta dos familiares



Cadastrar-se no próximo seguro

- 1 Ir ao guichê do Seguro Nacional de Saúde (Kokumin kenko hoken) da prefeitura de sua residência dentro de 14 dias depois de se desligar do trabalho (Há alguns critérios para o cadastro)

O que levar

Comprovante da data de desligamento do trabalho (receber da empresa), cartão de permanência (Zairyu-card), formulário de designação (no caso da qualificação de permanência ser “atividade específica”) etc.

- 2 É possível se cadastrar no seguro contínuo facultativo (nin i keizoku hoken) da Associação de Seguro de Saúde do Japão (Kyokai Kenpo), arcando com o dobro da taxa do seguro que pagava durante o trabalho

(Há critérios para o cadastro e teto para o valor dos prêmios do seguro; os trâmites devem ser feitos na filial da Associação da província dentro de 20 dias depois do desligamento do trabalho. Será elaborada uma nova caderneta de seguro)

- 3 Ou cadastrar-se como dependente do familiar que trabalha na empresa

(Há alguns critérios para o cadastro. Fale com a empresa do familiar)



Observação

Se porventura, não devolver a caderneta de seguro da época do trabalho e usar a mesma:

Meses depois a Associação de Seguro de Saúde do Japão irá cobrar do segurado (pessoa que estava trabalhando) a parte dos 70% (80%) da despesa médica.

Se porventura, não pagar conforme a cobrança da Associação de Seguro de Saúde do Japão:

Como medida final, o valor total da despesa médica acrescido de multa pelo atraso do pagamento e de despesa dos procedimentos legais será cobrado pela apreensão de bens como o salário de sua empresa atual.



退職後の健康保険について

会社の保険証は使えません。すぐに保険証を返却！
家族の分も含めて会社へ



次の保険に加入

①退職後14日以内に住まいの市区町村役場の国民健康保険窓口へ（加入要件あり）

持ち物

退職日の分かる証明書（会社から受け取る）、在留カード、
指定書（在留資格が「特定活動」の場合）等

- ②在職中の2倍の保険料を負担して、協会けんぽの任意継続保険に加入することも可能
（加入要件・保険料上限あり。手続きは退職後20日以内にお住まいの協会けんぽ都道府県支部へ。保険証は新たに作成されます）
- ③または、働いている家族の被扶養者となる
（加入要件あり。家族の勤務先へ相談を）

注意

万が一、返却せず、在職中の保険証を使用すると

数か月後に、協会けんぽから医療費の7（8）割分が、被保険者（働いていた方）へ請求されます。

万が一、協会けんぽからの請求に応じないと

最終的には、医療費に遅延損害金、法的手続の費用を加えた金額について、現在の会社の給与などの財産が差し押さえられます。

【令和2年12月20日作成】



全国健康保険協会 滋賀支部

協会けんぽ

お問合せ先

〒520-8513 大津市梅林1-3-10 滋賀ビル3階
レセプトグループ ☎077-522-1106

【電話受付時間】 8:30~17:15（土・日・祝日 年末年始を除く）