参考資料２

被保険者の平均年齢の推移

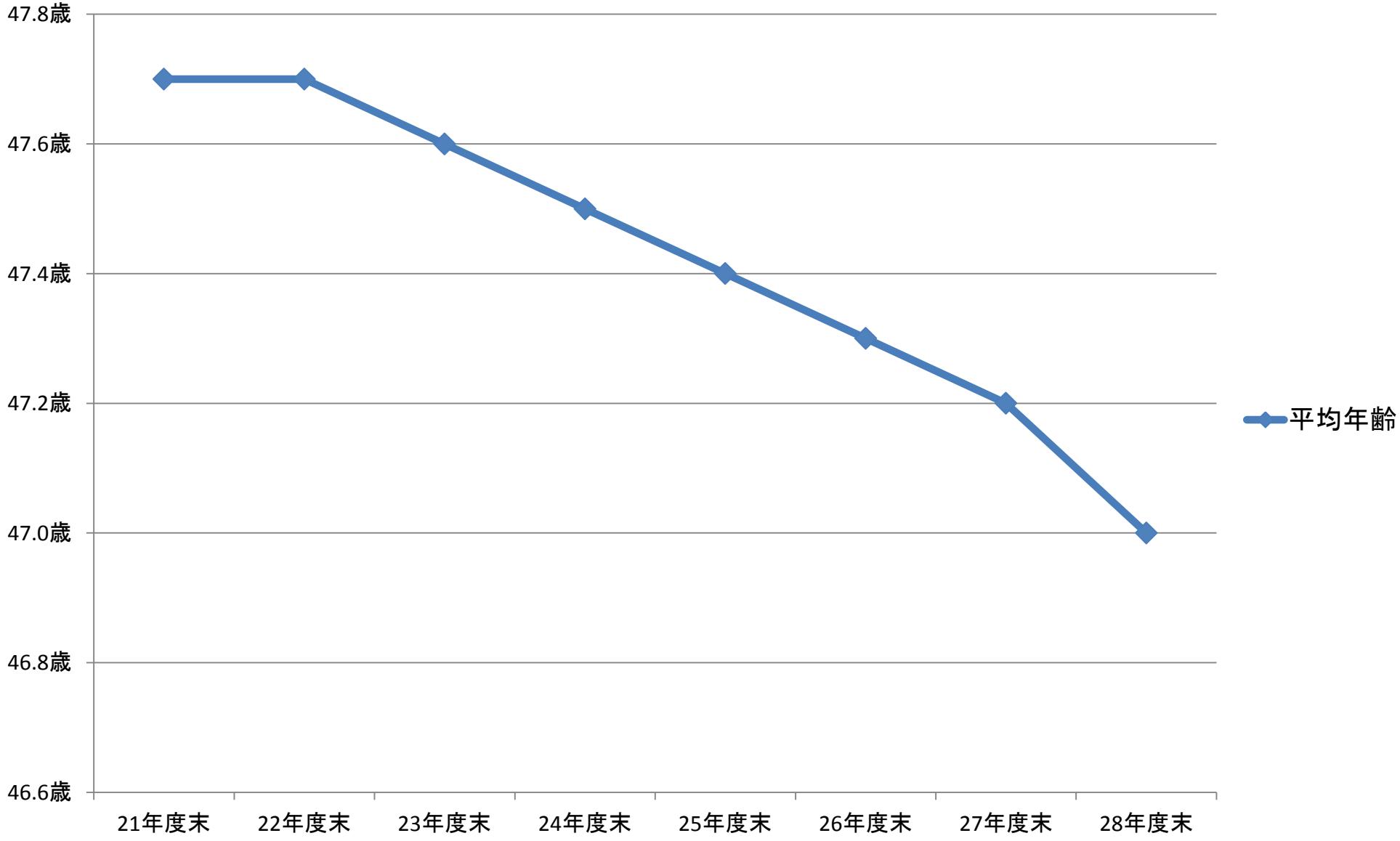

29年4月末現在　被保険者の年齢構成（汽船等／漁船※）

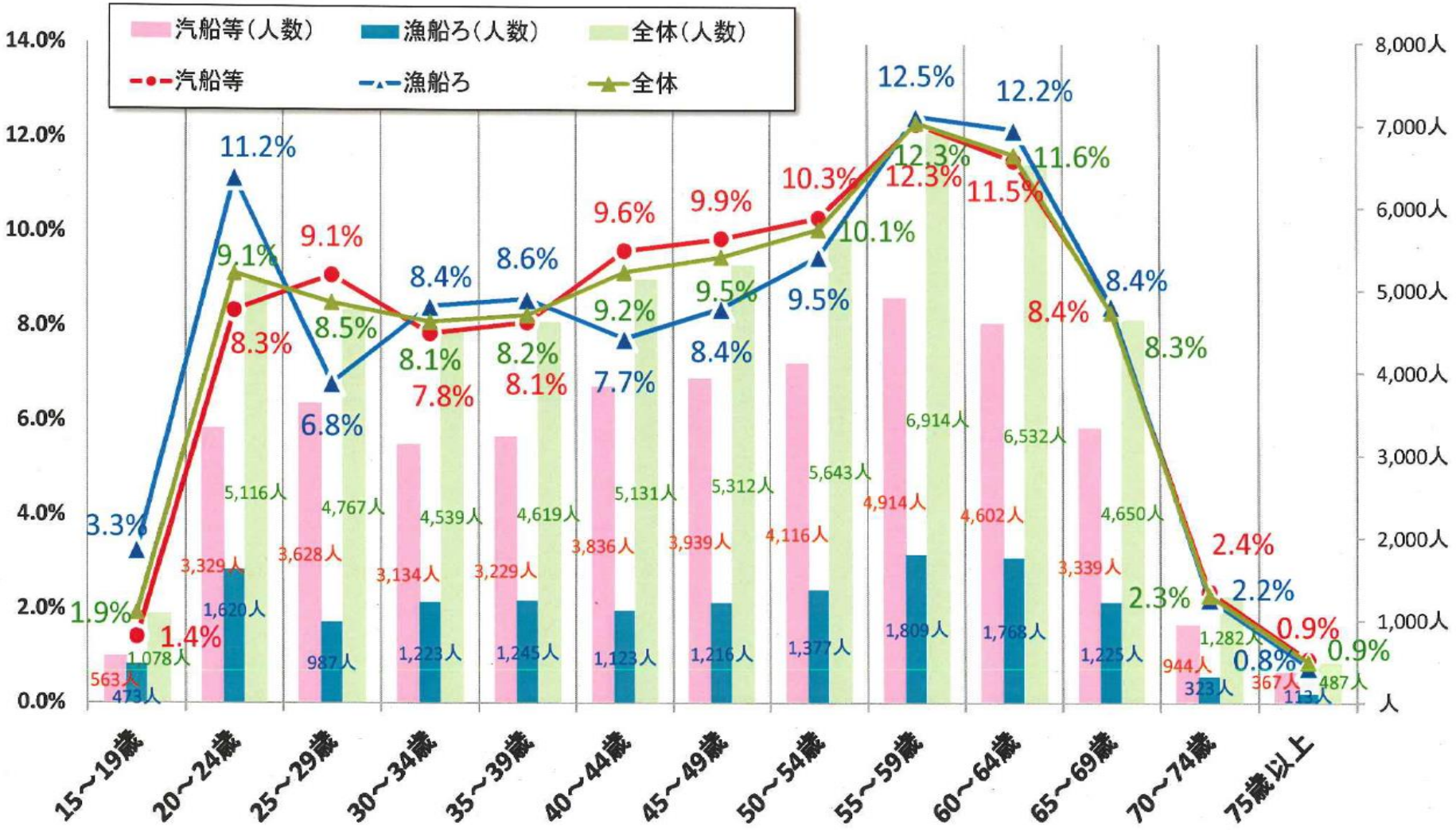

※漁船のうち、以下の①～③に乗り組む者は除いている。
①母船式漁業に従事する漁船又は汽船捕鯨業に従事する漁船
②専ら漁猟場より漁獲物又はその化製品を運搬する業務に従事する漁船
③漁業に関する試験、調査、指導、練習又は取締業務に従事する漁船に従事する漁船