

被保険者(ご本人)の方、ぜひご覧ください!

協会けんぽ

令和4年度(2022年4月~2023年3月)

生活習慣病予防健診のご案内

受けて**安心!** 知って**改善!**

**健診受診で
健康習慣!**

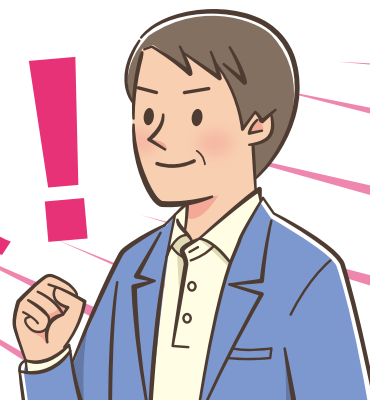

健診はご自分の健康状態をチェックする絶好の機会です。

受診のための手続きは、たった**2ステップ!**

STEP
01

自分が行きやすい健診機関を、
協会けんぽのホームページ等で調べます。

すぐ
できる!



STEP
02

健診機関に予約をします。
※予約した受診日は、すぐにカレンダーや手帳に書き込みましょう。

簡単に
できる!

健診機関を調べるには...

受診できる健診機関は、協会けんぽのホームページから調べられます。

<https://www.kyoukaikenpo.or.jp/>

協会けんぽ

検索

※協会けんぽの支部(連絡先)も
掲載されています。



どんな検査が受けられる?(健診内容について)

■ 一般健診

- 診察等 ● 問診
- 身体計測 ● 血圧測定
- 尿検査
- 便潜血反応検査
- 血液検査 ● 心電図検査
- 胸部レントゲン検査
- 胃部レントゲン検査
- 眼底検査(医師の判断により実施)

受診対象 **35~74歳**^{*}
昭和22年4月2日~昭和63年4月1日生まれ
※令和4年度(2022年4月~2023年3月)で75歳を迎える方は、誕生日の前日までに受診を終えていただく必要があります。

自己負担額	自己負担額 最高 7,169円	協会補助額 最高 11,696円
総額 最高 18,865円		

(医師の判断により実施した場合) 眼底検査 最高79円

■ 子宮頸がん検診(単独)

- 問診
- 細胞診

※自己採取による検査は実施していません。

受診対象 **20~38歳**(偶数年齢の女性)^{*}
昭和59年4月2日~平成15年4月1日生まれ
※令和4年度(2022年4月~2023年3月)に迎える誕生日で、**偶数年齢になる女性**

自己負担額 最高 1,039円

■ 一般健診に追加できる健診

■ 付加健診

- 尿沈渣顕微鏡検査 ● 眼底検査
- 血液学的検査(血小板数、末梢血液像)
- 生化学的検査(総蛋白、アルブミン、総ビリルビン、アミラーゼ、LDH)
- 肺機能検査 ● 腹部超音波検査

※健診機関によっては、肺機能検査を実施していない場合があります。

受診対象 **40歳 50歳**
昭和47年4月2日~昭和48年4月1日生まれ
昭和57年4月2日~昭和58年4月1日生まれ

自己負担額 最高 4,802円

■ 肝炎ウイルス検査

- HCV抗体検査 ● HBs抗原検査

受診対象 **一般健診を受診される方**
※過去にC型肝炎ウイルス検査を受診された方は受診できません。

自己負担額 最高 624円

■ 乳がん検診

- 問診 ● 乳房エックス線検査
- 視診・触診(医師の判断により実施)

受診対象 **40~74歳**(偶数年齢の女性)
昭和23年4月2日~昭和58年4月1日生まれ
※令和4年度(2022年4月~2023年3月)に迎える誕生日で、**偶数年齢になる女性**

自己負担額 50歳以上……最高 1,086円
40歳~48歳…最高 1,686円

■ 子宮頸がん検診

- 問診 ● 細胞診

※自己採取による検査は実施していません。

受診対象 **36~74歳**(偶数年齢の女性)
昭和23年4月2日~昭和62年4月1日生まれ
※令和4年度(2022年4月~2023年3月)に迎える誕生日で、**偶数年齢になる女性**。36歳・38歳の方は子宮頸がん検診の単独受診も可能です。

自己負担額 最高 1,039円

年度内お一人様1回に限り、健診費用の一部を補助します!

受診までの流れは？

1 健診機関へ予約を行ってください。

(協会けんぽへの申込み手続きは不要です。)



協会けんぽの生活習慣病予防健診の予約をしたいのですが。
受診希望日は○月○日です。

予約の際に伝えることは…

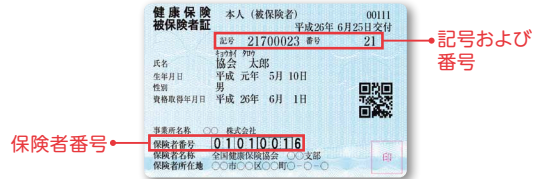

- 氏名 ● 連絡先 ● 住所 ● 生年月日および性別
- 保険証の保険者番号
- 保険証の記号および番号
- 健診受診希望日

2 保険証等のお忘れ物のないように！

受診当日は、保険証を必ず持参してください。また、健診機関からの案内や検便の検査容器などがある場合はそちらも忘れずに。

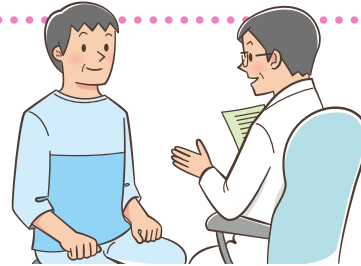

退職等により被保険者資格を喪失した後に協会けんぽの健診を受診された場合は、後日、協会けんぽが補助を行った健診費用をお返しいただくことになります。

3 健康サポート(特定保健指導)を利用する・医療機関を受診する。

生活習慣の改善が必要な方

心疾患や脳血管疾患等のリスクが高まるメタボリックシンドロームを改善するために、健康サポート(特定保健指導)を利用して運動や食事等の生活習慣を見直しましょう。

医療機関への受診が必要な方

命に関わる重大な病気から、ご自身の命を守り、日常を大切に過ごすため、今すぐ医療機関を受診しましょう。

健診結果を活用し、生活習慣の改善や医療機関を受診しましょう。
詳しくは、お近くの協会けんぽへお尋ねください。

こんなときどうしたらいい？

Q 35歳未満の加入者は、生活習慣病予防健診の一般健診を受診できますか？

A 協会けんぽからの補助を受けて受診することはできません。ただし、20歳から38歳の偶数年齢にあたる女性の被保険者は、子宮頸がん検診(単独)を受診できます。

※35歳未満の方は、事業主が実施する定期健康診断を受診することになります。

<事業主・健診ご担当者様へ>

Q 対象者一覧に印字されていない場合、受診対象に該当する被保険者(本人)であれば受診できますか？

A 受診できます。印字されていない方で受診対象に該当するかどうかは、左ページにてご確認ください。また、協会けんぽホームページの情報提供サービスから対象者一覧をダウンロードすることでも確認できます。

Q 一般健診の中で受けたくない検査があるのですが、その検査だけ受診しなくてもいいですか？

A 生活習慣病予防健診の一般健診項目は、どの検査項目も生活習慣病の予防に必要であるため、すべて受診していただくようになっています。体調不良等の理由で受けられない検査がある場合は、健診機関(医師)へご相談ください。

令和4年度 生活習慣病予防健診実施機関一覧表

○：実施可 -：実施不可

地区	健診機関名	所在地	電話	FAX	(※1)	(※1)	(※2)	(※3)	(※4)	検診車	
					乳がん	子宮頸がん	土・日	胃カメラへの変更	特定保健指導	受付可能人数	
川口	社会福祉法人恩賜財団済生会支部 埼玉県済生会川口総合病院健診センター	川口市西川口5-11-5	0570-08-2211	048-257-3492	○	○	-	○	-	-	
	医療生協さいたま生活協同組合 埼玉協同病院	川口市木曾呂1317	0570-047-489 ガイダンス2番	048-296-2216	○	○	(土)・(日)	○	○	-	
	社会医療法人社団 大成会 武南病院附属クリニック	川口市東本郷1432	048-282-8226	048-284-2900	○	○	土・(日)	○	-	○	30人より
	医療生協さいたま生活協同組合 川口診療所	川口市中青木4-1-20	048-252-5512	048-256-9402	外	外	土	○	○	-	
	川口パークタワークリニック	川口市幸町1-7-1 川口パークタワー 2階	048-299-4106 (予約専用)	048-229-6931 (予約専用)	○	○	土	○	-	-	
	医療生協さいたま生活協同組合 さいわい診療所	川口市西青木5-1-40	048-251-6002	048-252-0434	外	外	(土)・(日)	○	○	-	
	ライフサポートクリニック	川口市弥平4-6-24	048-223-2576	048-223-2637	外	外	(土)・(日)	-	○	○	30人より (応相談)
蕨	蕨市成人健診センター	蕨市北町2-12-15	048-443-7953	048-431-5598	○	○	-	○	-	-	
戸田	医療法人社団 東光会 戸田中央総合健康管理センター	戸田市上戸田2-32-20	0120-388-811(施設) 048-446-0137(検診車)	048-446-0718	○	○	土	○	-	○	30人より
	医療法人財団 啓明会 中島病院	戸田市下戸田2-7-10	048-441-1211	048-444-2146	○	外	土	○	-	-	
	医療法人社団 明世会 北戸田クリニック	戸田市新曽2220-1 北戸田ファーストゲートタワー 1F	048-441-9029	048-441-9027	外	外	土	○	-	-	
さいたま	独立行政法人 地域医療機能推進機構 埼玉メディカルセンター	さいたま市浦和区北浦和4-9-3	048-832-4951	048-825-6455	○	○	-	○	-	-	
	一般社団法人 浦和医師会健診センター	さいたま市浦和区常盤6-4-18	048-824-1772	048-832-2107	○	○	土	○	-	-	
	医療生協さいたま生活協同組合 浦和民主診療所	さいたま市浦和区北浦和5-10-7	048-832-6182	048-833-6223	外	外	(土)	○	○	-	
	医療法人 川久保病院 健診センター	さいたま市浦和区東高砂町29-18	048-883-2253	048-793-7657	○	○	土	○	-	-	
	医療法人 智健会 イーストメディカルクリニック	さいたま市浦和区東高砂町3-2 ハイフィールドビル4F,5F	048-799-2211	048-799-2212	○	○	土	○	-	-	
	医療法人天竺会 敬愛クリニック	さいたま市浦和区高砂2-5-1 KOMON3階	048-711-7582	048-711-7583	外	○	-	-	-	-	
	医療法人 博仁会 共済病院	さいたま市緑区原山3-15-31	0120-635-655	048-882-2887	○	○	土	○	-	-	
	医療法人 明医研 ハーモニークリニック	さいたま市緑区松木3-16-6	048-875-7888	048-875-7885	外	外	土	○	-	-	
	メディカルクリニック ドクターランド	さいたま市緑区美園5-50-1 イオンモール浦和美園1階	048-812-1888	048-812-1889	外	外	土・日	○	-	-	
	医療法人社団 松弘会 三愛病院	さいたま市桜区田島4-35-17	048-865-5300	048-865-5303	○	○	土	○	-	-	
	医療法人 聖仁会 西部総合病院 健診センター	さいたま市桜区上大久保890-1	048-854-1114	048-854-1115	○	外	土	○	-	-	
	さいたま赤十字病院	さいたま市中央区新都心1-5	048-852-1110 (予約専用)	048-855-4773	○	○	-	○	-	-	
	しおや消化器内科クリニック	さいたま市中央区本町東3-3-3	048-840-4082	048-711-4893	外	外	土	○	-	-	
	医療法人社団 彩の風 さいたま中央クリニック	さいたま市中央区上落合8-3-32 ホームズさいたま中央店2F	048-858-0003	048-858-0023	○	外	土	○	-	-	
	医療法人社団 哺育会 アルシェクリニック	さいたま市大宮区桜木町2-1-1 アルシェ 9F	048-640-6561	048-640-1036	○	○	土	○	-	-	
	医療法人 大宮シティクリニック	さいたま市大宮区桜木町1-7-5 ソニックシティビル30F	0570-039-489	048-647-3930	○	○	-	-	○	-	
	医療法人社団 双愛会 双愛クリニック	さいたま市大宮区堀の内町2-173	048-642-4130	048-642-8282	○	○	土	○	-	-	
	医療法人財団 新生会 大宮共立病院	さいたま市見沼区片柳1550	048-686-7155(施設) 048-686-7267(検診車)	048-687-1787	○	○	土	○	-	○	50人より (応相談)
	独立行政法人 地域医療機能推進機構 さいたま北部医療センター 健康管理センター	さいたま市北区宮原町1-851	048-663-1811(施設) 048-662-1442(検診車)	048-653-7859(施) 048-662-1452(車)	○	○	(土)	○	○	○	30人より (応相談)
	医療法人 福祉会 夢眠さいたま健診センター	さいたま市北区奈良町32-4	048-662-1155	048-662-1156	外	外	土	○	-	-	
医療法人社団 協友会 彩の国東大宮メディカルセンター	さいたま市北区土呂町1522	048-665-6210	048-665-6212	○	○	土	○	-	-		
医療法人へブロン会大宮中央総合病院 健診センター	さいたま市北区東大成町1-227	048-653-5266	048-653-5269	○	○	-	○	-	-		
医療生協さいたま生活協同組合 おおみや診療所	さいたま市西区指扇1100-2	048-624-0238	048-622-7599	外	外	(土)	○	○	-		

○：実施可 ー：実施不可

地区	健診機関名	所在地	電話	FAX	(※1)	(※1)	(※2)	(※3)	(※4)	検診車	
					乳がん	子宮頸がん	土・日	胃カメラへの変更	特定保健指導	受付可能人数	
さいたま	医療法人 三慶会 指扇療養病院 健康診断部	さいたま市西区宝来1348-1	048-623-1104	048-620-0031	外	外	土	ー	ー	ー	
	医療法人 慈正会 レインボークリニック	さいたま市岩槻区本町3-2-5 ワッツ東館2階	048-758-3891(施設) 048-757-3900(検診車)	048-758-3893	○	○	土	○	ー	○	30人より (応相談)
上尾	医療法人 藤仁会 健康管理センター A-geo・town クリニック	上尾市宮本町3-2-209	048-777-2511	048-777-2513	○	外	土	ー	ー	○	20人より (応相談)
	医療法人社団 愛友会 上尾中央総合病院	上尾市柏座1-10-10	048-773-1114(施設) 048-776-2637(検診車)	048-772-8577	○	○	土	○	ー	○	50人より
	医療法人 慈秀会 上尾アーバンクリニック	上尾市緑丘3-5-28 シンフ緑丘ビル1F	048-778-8489	048-778-8490	外	外	土	○	ー	○	50人より
伊奈	医療法人社団 愛友会 伊奈病院 健康管理センター	北足立郡伊奈町小室9419	048-723-6071	048-723-3736	○	○	土・日	○	ー	ー	
桶川	医療法人財団 聖蹟会 埼玉中央病院	桶川市坂田1726	048-776-0022	048-772-1661	○	外	(土)	○	ー	○	20人より (応相談)
鴻巣	医療法人社団 鴻愛会 こうのす共生病院	鴻巣市上谷2073-1	048-541-7737	048-580-6368	外	外	土	○	ー	○	40人より (応相談)
飯能	医療法人 靖和会 飯能市東吾野医療介護センター	飯能市大字虎秀25-1	042-978-2000	042-978-0587	外	外	土	○	ー	ー	
日高	医療法人 積仁会 旭ヶ丘病院 健康管理部	日高市森戸新田99-1	042-989-0650	042-989-6683	○	○	土	○	ー	○	20人より (応相談)
	医療法人社団輔正会 岡村記念クリニック	日高市栗坪230-1	042-989-7766	042-989-3040	○	外	土	○	○	ー	
入間	医療法人 一晃会 小林病院	入間市宮寺 2417	04-2934-0260	04-2934-8705	○	外	土	ー	ー	ー	
	医療法人 永仁会 入間ハート病院 健康管理センター	入間市大字小谷田 1258-1	04-2935-0320	04-2934-3833	○	○	土	○	○	ー	
	医療法人社団 宏志会 豊岡第一病院	入間市大字黒須 1369-3	04-2933-3345	04-2933-3347	○	外	土	○	ー	○	30人より (応相談)
狭山	医療法人社団 清心会 至聖病院	狭山市下奥富 1221	04-2952-1002	04-2952-1004	○	○	土	○	ー	○	30人より (応相談)
	社会医療法人 入間川病院	狭山市祇園 17-2	04-2958-6111	04-2956-9175	○	○	土	○	○	ー	
	一般社団法人 巨樹の会 狭山中央病院	狭山市富士見 2-19-35	04-2959-7111	04-2959-7115	外	外	ー	○	ー	ー	
	社会医療法人財団 石心会 さやま総合クリニック	狭山市入間川 4-15-25	04-2900-2223	04-2900-2888	○	○	土	○	○	ー	
所沢	所沢市市民医療センター	所沢市上安松 1224-1	04-2998-2081	04-2998-2078	○	○	ー	ー	ー	ー	
	医療法人社団 和風会 所沢中央病院健診クリニック	所沢市久米 551-3 東亜東口ビルディング 3 階	04-2997-5500	04-2997-5501	○	○	土	○	ー	○	30人より (応相談)
	医療法人社団 秀栄会 所沢第一病院	所沢市下安松 1559-1	04-2937-6241	04-2937-6242	○	○	土	○	ー	○	30人より
	医療生協さいたま生活協同組合 所沢診療所	所沢市宮本町 2-23-34	04-2924-0121	04-2921-1349	外	外	(土)	○	○	ー	
	彩のクリニック	所沢市小手指町 4-1-1	04-2949-1118	04-2949-1911	外	外	土	○	ー	ー	
	はなみずき小手指クリニック 所沢健診プレイス	所沢市小手指町 1-16-4-2F	0120-992-473 (予約専用)	04-2941-4961	○	○	土	○	○	ー	
	医療生協さいたま生活協同組合 埼玉西協同病院	所沢市中富 1865	0570-010-323 (ナビダイヤル)	04-2942-0768	外	外	土	○	○	ー	
	医療法人 ワイ・ケイ・エスクリニック	所沢市緑町 2-7-18	04-2935-3221	04-2935-3222	外	○	(土・日)	○	ー	○	20人より
	医療法人社団 一元会 佐々木記念病院 健診センター	所沢市西所沢 1-7-25	04-2923-1673	04-2923-1683	○	外	土	○	ー	ー	
	医療法人啓仁会 所沢ロイヤル病院	所沢市北野 3-1-11	04-2949-3385	04-2949-7872	外	外	ー	○	ー	ー	
新座	静風荘病院	新座市堀ノ内 1-9-28	048-477-7300	048-477-7010	外	外	ー	○	ー	ー	
	社会医療法人社団 堀ノ内病院	新座市堀ノ内 2-9-31	048-483-7767	048-483-7001	○	外	土	○	ー	ー	
志木	医療法人社団 武蔵野会 TMG 宗岡中央病院	志木市上宗岡 5-14-50	048-472-9211	048-476-2611	○	外	土	○	ー	ー	
朝霞	医療法人 山柳会 塩味病院	朝霞市溝沼 2-4-1	048-467-0016	048-467-0018	○	外	土	○	ー	ー	
	医療法人社団 武蔵野会 TMG サテライトクリニック朝霞台	朝霞市西弁財 1-8-21	048-466-8066 施設内・音声ガイダンス① 検診車・音声ガイダンス②	048-466-2409	○	○	土	○	ー	○	40人より
富士見	篠田中央クリニック	富士見市鶴瀬東 1-8-19	049-251-0200	049-255-4412	○	○	土	○	ー	ー	

○：実施可　－：実施不可

地区	健診機関名	所在地	電話	FAX	(※1)	(※1)	(※2)	(※3)	(※4)	検診車	
					乳がん	子宮頸がん	土・日	胃カメラへの変更	特定保健指導	受付可能人数	
富士見	アイルみずほ台内科クリニック	富士見市東みずほ台 1-3-14	049-252-8855	049-252-8833	外	外	土	○	－	○	50人より (応相談)
ふじみ野	医療法人 誠壽会 上福岡総合病院 健診センター	ふじみ野市福岡 931	049-266-0329	049-257-5677	○	○	土	－	－	－	
	医療生協さいたま生活協同組合 大井協同診療所	ふじみ野市ふじみ野 1-1-15	049-267-1101	049-267-1103	外	外	(土)	○	○	－	
	医療法人社団 峻嶺会 松澤クリニック	ふじみ野市ふじみ野 3-9-20	049-257-6565	049-278-6588	○	○	土	○	－	－	
川越	医療法人 豊仁会 三井病院	川越市連雀町 19-3	049-222-7217	049-222-7218	○	○	土	○	－	－	
	医療法人 康正会総合クリニック 健康管理センター	川越市山田 375-1	049-224-2756	049-224-2759	外	外	(土)	○	－	－	
	医療法人 武蔵野総合病院	川越市大袋新田 977-9	049-237-6099	049-256-7037	○	外	－	○	－	○	30人より
	医療法人社団 誠弘会 池袋病院 健診センター	川越市笠幡 3724-6	049-239-5671	049-221-5700	○	○	土	○	－	－	
	医療法人 行定病院	川越市脇田本町 4-13	049-242-0382	049-241-3310	外	○	土	○	－	○	50人より (応相談)
坂戸	社会医療法人 刀仁会 坂戸中央健康管理センター	坂戸市千代田 4-13-3	049-289-3355	049-289-3838	外	外	－	－	○	－	
東松山	公益社団法人 東松山医師会 東松山医師会病院健診センター	東松山市神明町 1-15-10	0493-25-0232	0493-22-5322	○	○	(土)	－	－	－	
	医療法人 埼玉成恵会病院	東松山市石橋 1721	0493-23-0277	0493-23-0810	○	○	土	○	－	－	
	医療法人 蒼龍会 武蔵嵐山病院	東松山市上唐子 1312-1	0493-81-6879	0493-81-6885	外	外	土	○	－	－	
吉見	公益財団法人 埼玉県健康づくり事業団	比企郡吉見町江和井 410-1	0493-81-6574(施設) 0493-81-6029(検診車)	0493-81-6749	○	○	(土)	－	○	○	35人より (応相談)
毛呂山	埼玉医科大学病院 予防医学センター	入間郡毛呂山町毛呂本郷 38 丸木記念館	049-276-1550	049-276-1676	○	○	(土)	－	○	－	
小川	小川赤十字病院	比企郡小川町大字小川 1525	0493-72-2333	0493-72-2483	○	○	(土)	○	－	－	
三郷	みさと健和病院 健診センター	三郷市鷹野 4-494-1	048-955-5494	048-955-5484	○	○	土	○	○	○	40人より (応相談)
	医療法人社団 愛友会 三郷中央総合病院	三郷市中央 4-5-1	048-953-1382	048-953-1389	○	外	土	○	－	－	
	医療法人財団 健和会 みさと健和団地診療所	三郷市采女 1-76	048-959-5011	048-959-5022	外	外	(土)	○	－	－	
吉川	医療法人社団 協友会 吉川中央総合病院	吉川市平沼 111	048-940-6181	048-982-8314	○	外	土	○	－	－	
八潮	医療法人社団 協友会 八潮中央総合病院健診センター	八潮市南川崎 845	048-998-8001	048-998-8002	○	○	土	○	－	－	
草加	草加市立病院	草加市草加 2-21-1	048-946-2200 (内線 2100)	048-946-2218	○	○	－	－	－	－	
	医療法人 親和会 鳳永病院	草加市谷塚 2-12-15	048-924-2631	048-928-2247	外	外	土	○	－	－	
	医療法人社団 協友会 メディカルピア草加病院	草加市谷塚 1-11-18	048-912-3300	048-912-4724	○	○	土	○	－	－	
越谷	医療法人社団 協友会 越谷誠和病院	越谷市谷中町 4-25-5	048-966-5006	048-964-0686	○	○	土	○	－	－	
	医療法人社団 仁心会 越谷ハートフルクリニック	越谷市川柳町 3-50-1	048-989-8020	048-989-8855	外	外	土	○	－	－	
	医療法人社団 大和会 慶和病院	越谷市千間台西 2-12-8	048-978-0033	048-977-4158	外	外	土	○	○	－	
松伏	医療法人社団明日佳 埼玉あすか松伏病院	北葛飾郡松伏町松伏 1263-5	048-992-0411	048-992-0415	外	外	土	○	－	－	
春日部	医療生協さいたま生活協同組合 かすかべ生協診療所	春日部市谷原 2-4-12	048-760-6100	048-752-6173	外	外	(土)	○	○	－	
	医療法人 浜崎医院	春日部市備後西 3-8-57	048-745-6333	048-745-6099	○	○	土	○	－	－	
	医療法人社団庄和会 庄和中央病院	春日部市上金崎 28	048-746-3122	048-745-1564	○	外	土	○	○	－	
	医療法人社団 春明会 みくに中央クリニック	春日部市中央 1-56-18	048-737-5407	048-737-5401	外	外	土	○	－	－	
	はまさきの郷クリニック	春日部市一ノ割 3-16-9	048-731-7777	048-734-5511	外	外	－	○	－	－	
	宇野クリニック	春日部市粕壁 1-6-5 アーバンハイツ2階	048-760-3711	048-760-3712	外	外	土・日	外	○	○	50人より

○：実施可 －：実施不可

地区	健診機関名	所在地	電話	FAX	(※1)	(※1)	(※2)	(※3)	(※4)	検診車	
					乳がん	子宮頸がん	土・日	胃カメラへの変更	特定保健指導	受付可能人数	
白岡	医療法人社団 哺育会 白岡中央総合病院	白岡市小久喜 938-12	0480-93-0662	0480-90-5151	○	○	土	○	－	－	
久喜	社会医療法人社団 埼玉巨樹の会 新久喜総合病院	久喜市上早見 418-1	0480-44-8413	0480-24-6533	○	○	土	○	○	○	20人より (応相談)
	医療法人 三和会 東鷲宮病院健診センター	久喜市桜田 2-6-5	0480-58-2475	0480-58-2499	外	外	(土)	○	－	－	
幸手	医療法人 慈照会 むさしのメディカルクリニック	幸手市幸手 2807	0480-40-6001	0480-40-6002	外	外	(土)	○	－	－	
加須	医療法人社団 弘人会 中田病院	加須市元町 6-8	0480-61-3122	0480-61-4467	外	外	(土)	○	－	○	50人より
	医療法人社団 協友会 365クリニック	加須市花崎北 1-16-5	0480-66-2111	0480-66-2115	外	外	土	－	－	－	
	竹乃森診療所	加須市旗井 2-32-10	0480-53-7717	0480-53-7758	外	外	(土)日	－	－	○	20人より
	社会福祉法人 恩賜財団 済生会支部 埼玉県済生会加須病院	加須市上高柳 1680	0480-53-0575(～5/31) 0480-70-0666(6/1～)	0480-53-0957(～5/31) 0480-70-0667(6/1～)	○	○	－	○	○	－	
羽生	医療法人 仁寿会 山田クリニック	羽生市上新郷 5939	048-561-0177	048-563-2298	外	外	土	○	－	－	
	医療法人 徳洲会 羽生総合病院	羽生市下岩瀬 446	048-562-5555	048-562-5505	○	○	土	○	－	○	30人より
行田	医療法人 川島会 川島胃腸科	行田市佐間 1-18-39	048-556-0012	048-553-0272	外	外	土	○	－	－	
	医療法人社団 清幸会 行田中央総合病院	行田市富士見町 2-17-17	048-553-2426	048-553-2417	○	○	土	○	○	－	
	医療生協さいたま生活協同組合 行田協立診療所	行田市本丸 18-3	048-556-4581	048-556-8677	外	外	(土)	○	○	－	
	社会医療法人 壮幸会 行田総合病院附属行田クリニック	行田市持田 395-1	048-554-0005	048-553-7090	外	外	－	○	－	－	
熊谷	社会医療法人 熊谷総合病院	熊谷市中西 4-5-1	048-521-0065	048-521-9271	○	○	(土)	○	－	－	
	医療法人 藤和会 藤間病院 総合健診システム	熊谷市末広 2-138	048-524-0146	048-524-1942	○	○	土	○	－	－	
	医療法人 クレモナ会 ティーエムクリニック	熊谷市三ヶ尻 48	048-533-8837(施設) 048-533-8858(検診車)	048-533-8854	○	○	土・日	○	○	○	50人より
	医療生協さいたま生活協同組合 熊谷生協病院	熊谷市上之 3854	048-525-4687	048-524-3845	外	外	(日)	○	○	○	50人より
	医療法人社団 紘智会 籠原病院	熊谷市美土里町 3-136	048-532-6747	048-530-3521	外	外	土	○	○	○	20人より
深谷	深谷寄居医師会メディカルセンター	深谷市上柴町西 3-6-1	048-572-2411	0120-911-963	○	○	土	○	○	○	50人より
本庄	医療法人 本庄福島病院 本庄総合病院	本庄市北堀 1780	0495-22-6648	0495-24-5378	○	外	(土)	○	－	－	
秩父	医療法人 花仁会 秩父病院	秩父市和泉町 20	0494-22-3023	0494-25-4171	○	外	土	○	－	－	
	医療生協さいたま生活協同組合 秩父生協病院	秩父市阿保町 1-11	0494-23-1300	0494-22-1721	外	外	土・日	○	○	－	
皆野	医療法人 徳洲会 皆野病院	秩父郡皆野町大字皆野 2031-1	0494-62-6300	0494-62-6010	○	○	(土)	○	－	－	
小鹿野	国民健康保険町立小鹿野中央病院	秩父郡小鹿野町小鹿野 300	0494-72-7510	0494-72-7510	○	○	－	○	－	－	
横浜	一般財団法人船員保険会 横浜リーフみなとみらい健診クリニック	横浜市西区みなとみらい 4-6-5 リーフみなとみらい 11 階	045-651-1571	045-651-2264	外	外	土・日	－	○	○	35人より (応相談)

※1) 乳がん・子宮頸がん …… 「○」→院内実施、「外」→外部医療機関に委託して実施。
 ※2) 土・日実施 …… 「土」→毎週土曜日実施、「(土)」→一部の週の土曜日実施、「日」→毎週日曜日実施、「(日)」→日曜日一部実施・要相談。
 ※3) 胃カメラへの変更 …… 胃部レントゲン検査を胃部内視鏡検査(胃カメラ検査)へ変更した場合、追加料金が発生する場合があります。
 ※4) 特定保健指導 …… 「○」→健診機関による特定保健指導の実施が可能です。
 生活習慣病予防健診の予約や健診の内容に関することは、直接、各健診機関にお問い合わせください。
 今後、新規に契約する健診機関も予定しておりますので、最新情報は協会けんぽのホームページにてご確認ください。

全国健康保険協会 埼玉支部

〒330-8686 埼玉県さいたま市大宮区錦町682-2 大宮情報文化センター 16階 【電話番号】048-658-5915 (保健グループ直通)

協会けんぽホームページ <https://www.kyoukaikenpo.or.jp/>

協会けんぽ 埼玉 検索

令和4年度 生活習慣病予防健診対象者年齢一覧表

受診できる健診の種類は、下表のとおり年齢によって決まっています。

年齢	生年月日	一般	単独 子宮頸がん	付加	乳がん	子宮頸がん
20歳	H14.4.2 ~ H15.4.1	×	●	×	×	×
21歳	H13.4.2 ~ H14.4.1	×	×	×	×	×
22歳	H12.4.2 ~ H13.4.1	×	●	×	×	×
23歳	H11.4.2 ~ H12.4.1	×	×	×	×	×
24歳	H10.4.2 ~ H11.4.1	×	●	×	×	×
25歳	H9.4.2 ~ H10.4.1	×	×	×	×	×
26歳	H8.4.2 ~ H9.4.1	×	●	×	×	×
27歳	H7.4.2 ~ H8.4.1	×	×	×	×	×
28歳	H6.4.2 ~ H7.4.1	×	●	×	×	×
29歳	H5.4.2 ~ H6.4.1	×	×	×	×	×
30歳	H4.4.2 ~ H5.4.1	×	●	×	×	×
31歳	H3.4.2 ~ H4.4.1	×	×	×	×	×
32歳	H2.4.2 ~ H3.4.1	×	●	×	×	×
33歳	H1.4.2 ~ H2.4.1	×	×	×	×	×
34歳	S63.4.2 ~ H1.4.1	×	●	×	×	×
35歳	S62.4.2 ~ S63.4.1	●	×	×	×	×
36歳	S61.4.2 ~ S62.4.1	●	●	×	×	●
37歳	S60.4.2 ~ S61.4.1	●	×	×	×	×
38歳	S59.4.2 ~ S60.4.1	●	●	×	×	●
39歳	S58.4.2 ~ S59.4.1	●	×	×	×	×
40歳	S57.4.2 ~ S58.4.1	●	×	●	●	●
41歳	S56.4.2 ~ S57.4.1	●	×	×	×	×
42歳	S55.4.2 ~ S56.4.1	●	×	×	●	●
43歳	S54.4.2 ~ S55.4.1	●	×	×	×	×
44歳	S53.4.2 ~ S54.4.1	●	×	×	●	●
45歳	S52.4.2 ~ S53.4.1	●	×	×	×	×
46歳	S51.4.2 ~ S52.4.1	●	×	×	●	●
47歳	S50.4.2 ~ S51.4.1	●	×	×	×	×
48歳	S49.4.2 ~ S50.4.1	●	×	×	●	●
49歳	S48.4.2 ~ S49.4.1	●	×	×	×	×

年齢	生年月日	一般	単独 子宮頸がん	付加	乳がん	子宮頸がん
50歳	S47.4.2 ~ S48.4.1	●	×	●	●	●
51歳	S46.4.2 ~ S47.4.1	●	×	×	×	×
52歳	S45.4.2 ~ S46.4.1	●	×	×	●	●
53歳	S44.4.2 ~ S45.4.1	●	×	×	×	×
54歳	S43.4.2 ~ S44.4.1	●	×	×	●	●
55歳	S42.4.2 ~ S43.4.1	●	×	×	×	×
56歳	S41.4.2 ~ S42.4.1	●	×	×	●	●
57歳	S40.4.2 ~ S41.4.1	●	×	×	×	×
58歳	S39.4.2 ~ S40.4.1	●	×	×	●	●
59歳	S38.4.2 ~ S39.4.1	●	×	×	×	×
60歳	S37.4.2 ~ S38.4.1	●	×	×	●	●
61歳	S36.4.2 ~ S37.4.1	●	×	×	×	×
62歳	S35.4.2 ~ S36.4.1	●	×	×	●	●
63歳	S34.4.2 ~ S35.4.1	●	×	×	×	×
64歳	S33.4.2 ~ S34.4.1	●	×	×	●	●
65歳	S32.4.2 ~ S33.4.1	●	×	×	×	×
66歳	S31.4.2 ~ S32.4.1	●	×	×	●	●
67歳	S30.4.2 ~ S31.4.1	●	×	×	×	×
68歳	S29.4.2 ~ S30.4.1	●	×	×	●	●
69歳	S28.4.2 ~ S29.4.1	●	×	×	×	×
70歳	S27.4.2 ~ S28.4.1	●	×	×	●	●
71歳	S26.4.2 ~ S27.4.1	●	×	×	×	×
72歳	S25.4.2 ~ S26.4.1	●	×	×	●	●
73歳	S24.4.2 ~ S25.4.1	●	×	×	×	×
74歳	S23.4.2 ~ S24.4.1	●	×	×	●	●
75歳※	S22.4.2 ~ S23.4.1	●	×	×	×	×

※今年度で75歳を迎えられる方は誕生日から後期高齢者医療制度の加入者となりますので、誕生日の前日までに受診を終えていただく必要があります。

特定保健指導で皆様の健康づくりをサポートしています

健診を受診した結果により、生活習慣の改善が必要な方へ

当支部の保健師・管理栄養士または外部委託機関による『特定保健指導』を実施しています。

被保険者(ご本人)様の特定保健指導

- 健診後、特定保健指導の対象となる方がいる場合、事業所に特定保健指導のご案内が届きます。
- 特定保健指導は、協会けんぽの保健師・管理栄養士または外部委託機関※が無料で実施します。
(※健診受診した医療機関、または保健指導専門業者からのご案内が届くことがあります。)



どうして特定保健指導を受けた方がいいの？

・生活習慣病は自覚症状がほとんど現れずに動脈硬化を進行させます。そのため、健診結果が基準値を超え、特定保健指導の対象となった時点から生活習慣の改善が必要となります。特定保健指導を活用して、あなたの将来の健康を守りましょう。



特定保健指導ってどんなことをするの？

・現在の生活習慣をお聞きし、無理せず行える生活習慣改善のためのポイントをアドバイスします。
・対象者のライフスタイルに合った生活習慣改善方法を保健師・管理栄養士と一緒に考え、健康づくりのサポートをします。



ご自身の健康のために、ぜひ特定保健指導をご利用ください！