

## 協会けんぽ（医療分）の2020（令和2）年度決算を 足元とした収支見通し（2021（令和3）年9月試算）について

### ○ 試算の趣旨

- 協会けんぽ（医療分）の2020（令和2）年度決算<sup>（注）</sup>を足元として、一定の前提のもとに機械的に試算した2022（令和4）年度から2026（令和8）年度までの5年間の収支見通しを、今後の協会けんぽの財政運営の議論のための基礎資料としてお示しします。

（注）2021（令和3）年7月2日公表

1. 2020年度の協会けんぽの決算について  
 (2021年7月2日公表)

協会けんぽの2020年度の収支【医療分】

(単位：億円)

|        |          |         |
|--------|----------|---------|
| 収<br>入 | 保険料収入    | 94,618  |
|        | 国庫補助等    | 12,739  |
|        | その他      | 293     |
|        | 計        | 107,650 |
| 支<br>出 | 保険給付費    | 61,870  |
|        | 前期高齢者納付金 | 15,302  |
|        | 後期高齢者支援金 | 21,320  |
|        | 退職者給付拠出金 | 1       |
|        | その他      | 2,974   |
|        | 計        | 101,467 |
| 単年度収支差 |          | 6,183   |
| 準備金残高  |          | 40,103  |
| 保険料率   |          | 10.0%   |

(注) 協会会計と国の特別会計との合算ベースである。

## 2. 5年収支見通し（2022～2026年度）について

- 2020年度の協会けんぽ(医療分)の決算を足元とし、一定の前提をおいて、5年間の収支見通し（機械的試算）を行った。
- 試算は、2021、2022年度の見込みについて、直近の協会けんぽの実績等を踏まえ、以下の2ケースを作成した。
  - ・ケースⅠ：協会けんぽの2021年6月までの実績を基にしたケース
  - ・ケースⅡ：ケースⅠより被保険者数や標準報酬月額伸び率を厳しく見たケース

- 2022、2024年度に実施予定の被用者保険の適用拡大<sup>1)</sup>の影響を試算に織り込んだ。

注：1) 短時間労働者について、2022年10月に100人超規模の企業、2024年10月に50人超規模の企業まで被用者保険を適用することになった。また、短時間労働の公務員に適用される医療保険は2022年10月に協会けんぽから公務員共済に変更されることとなった。

- 健康保険法等の改正<sup>2)</sup>による後期高齢者支援金の減少等を試算に織り込んだ。

注：2) 全世代対応型の社会保障制度を構築するための健康保険法等の一部を改正する法律

- 今後の被保険者数等については、次の通りとした。

- ① 2021、2022年度の被保険者数については、以下の前提をおいた。

表1. 被保険者数の伸び率の前提（2021、2022年度）

|      | 2021年度 | 2022年度 |
|------|--------|--------|
| ケースⅠ | 0.9%   | ▲0.3%  |
| ケースⅡ | 0.0%   | ▲0.6%  |

- ② 2023年度以降については、「日本の将来推計人口」（2017年4月 国立社会保障・人口問題研究所）の出生中位（死亡中位）を基礎として推計を行った。

- 今後の賃金上昇率については、次の通りとした。

- ① 2021、2022年度の賃金上昇率については、以下の前提をおいた。

表2. 賃金上昇率の前提（2021、2022年度）

|      | 2021年度 | 2022年度 |
|------|--------|--------|
| ケースⅠ | ▲0.4%  | 0.8%   |
| ケースⅡ | ▲0.7%  | 0.2%   |

- ② 2023 年度以降の賃金上昇率については、ケースごとに以下の前提をおいた。

表 3. 賃金上昇率の前提（2023 年度以降）

|        |                    |
|--------|--------------------|
| パターン A | 0.8% <sup>3)</sup> |
| パターン B | 0.4% <sup>4)</sup> |
| パターン C | 0.0%               |

注： 3) 平均標準報酬月額（年度累計）の増減率の 2015 年度～2019 年度の 5 年平均（2016 年 4 月の標準報酬月額の上限改定の影響（+0.5%）を除く）。

4) 平均標準報酬月額（年度累計）の増減率の 2011 年度～2020 年度の 10 年平均（2016 年 4 月の標準報酬月額の上限改定の影響（+0.5%）を除く）。

（参考）平均標準報酬月額の推移

|                 | 2011<br>年度 | 2012<br>年度 | 2013<br>年度 | 2014<br>年度 | 2015<br>年度 | 2016<br>年度     | 2017<br>年度 | 2018<br>年度 | 2019<br>年度 | 2020<br>年度 |
|-----------------|------------|------------|------------|------------|------------|----------------|------------|------------|------------|------------|
| 平均標準報酬<br>月額（円） | 275,203    | 275,402    | 276,224    | 278,143    | 280,521    | 283,550        | 285,315    | 288,770    | 290,748    | 290,305    |
| 対前年度比           | ▲0.4%      | 0.1%       | 0.3%       | 0.7%       | 0.9%       | 1.1%<br>(0.6%) | 0.6%       | 1.2%       | 0.7%       | ▲0.2%      |

※ 2016 年度のカッコ内の数値は、標準報酬月額の上限改定の影響（+0.5%）を除いた場合のもの。

0.8%（上限改定の影響除く）

0.4%（上限改定の影響除く）

- 今後の医療給付費については、次の通りとした。
- ① 2021、2022 年度の加入者一人当たり伸び率については、以下の前提をおいた。

表 4. 加入者一人当たり医療給付費の伸び率の前提（2021、2022 年度）

|          | 2021 年度 | 2022 年度 |
|----------|---------|---------|
| ケース I、II | 4.6%    | 1.5%    |

- ② 2023 年度以降の加入者一人当たり伸び率については、2016～2019 年度（4 年平均）の協会けんぽなどの医療費の伸びの平均（実績）を使用し、以下の前提をおいた。ただし、2016 年度の伸び率は高額薬剤の影響を除外して計算した伸び率を使用した。

表 5. 加入者一人当たり医療給付費の伸び率の前提（2023 年度以降）

|                        |      |
|------------------------|------|
| 75 歳未満                 | 2.0% |
| 75 歳以上（後期高齢者支援金の推計に使用） | 0.4% |

- 現金給付は、給付の性格に応じ、被保険者数及び総報酬額の見通しを使用した。

### 3. 試算結果の概要

○現在の保険料率（10%）を据え置いた場合

（ケースⅠ）

（単位：億円）

| 賃金上昇率     |      | 2021年度<br>(令和3年度) | 2022<br>(4) | 2023<br>(5) | 2024<br>(6) | 2025<br>(7) | 2026<br>(8) |
|-----------|------|-------------------|-------------|-------------|-------------|-------------|-------------|
| A 0.8%で一定 | 保険料率 | 10.0%             | 10.0%       | 10.0%       | 10.0%       | 10.0%       | 10.0%       |
|           | 収支差  | 2,500             | 4,800       | 2,400       | 1,900       | 1,000       | 400         |
|           | 準備金  | 42,600            | 47,400      | 49,800      | 51,700      | 52,600      | 53,000      |
| B 0.4%で一定 | 保険料率 | 10.0%             | 10.0%       | 10.0%       | 10.0%       | 10.0%       | 10.0%       |
|           | 収支差  | 2,500             | 4,800       | 2,000       | 1,200       | ▲ 0         | ▲ 900       |
|           | 準備金  | 42,600            | 47,400      | 49,400      | 50,600      | 50,600      | 49,700      |
| C 0.0%で一定 | 保険料率 | 10.0%             | 10.0%       | 10.0%       | 10.0%       | 10.0%       | 10.0%       |
|           | 収支差  | 2,500             | 4,800       | 1,600       | 500         | ▲1,000      | ▲2,300      |
|           | 準備金  | 42,600            | 47,400      | 49,100      | 49,600      | 48,600      | 46,200      |

（ケースⅡ）

（単位：億円）

| 賃金上昇率     |      | 2021年度<br>(令和3年度) | 2022<br>(4) | 2023<br>(5) | 2024<br>(6) | 2025<br>(7) | 2026<br>(8) |
|-----------|------|-------------------|-------------|-------------|-------------|-------------|-------------|
| A 0.8%で一定 | 保険料率 | 10.0%             | 10.0%       | 10.0%       | 10.0%       | 10.0%       | 10.0%       |
|           | 収支差  | 1,900             | 3,500       | 1,300       | 800         | ▲ 100       | ▲ 700       |
|           | 準備金  | 42,000            | 45,500      | 46,800      | 47,600      | 47,500      | 46,700      |
| B 0.4%で一定 | 保険料率 | 10.0%             | 10.0%       | 10.0%       | 10.0%       | 10.0%       | 10.0%       |
|           | 収支差  | 1,900             | 3,500       | 900         | 100         | ▲1,100      | ▲2,100      |
|           | 準備金  | 42,000            | 45,500      | 46,400      | 46,600      | 45,500      | 43,300      |
| C 0.0%で一定 | 保険料率 | 10.0%             | 10.0%       | 10.0%       | 10.0%       | 10.0%       | 10.0%       |
|           | 収支差  | 1,900             | 3,500       | 600         | ▲ 500       | ▲2,100      | ▲3,600      |
|           | 準備金  | 42,000            | 45,500      | 46,100      | 45,500      | 43,400      | 39,900      |

○均衡保険料率（単年度収支が均衡する保険料率）

（ケースⅠ）

| 賃金上昇率     | 2022年度<br>(令和4年度) | 2023<br>(5) | 2024<br>(6) | 2025<br>(7) | 2026<br>(8) |
|-----------|-------------------|-------------|-------------|-------------|-------------|
| A 0.8%で一定 | 9.5%              | 9.8%        | 9.8%        | 9.9%        | 10.0%       |
| B 0.4%で一定 | 9.5%              | 9.8%        | 9.9%        | 10.0%       | 10.1%       |
| C 0.0%で一定 | 9.5%              | 9.8%        | 9.9%        | 10.1%       | 10.2%       |

（ケースⅡ）

| 賃金上昇率     | 2022年度<br>(令和4年度) | 2023<br>(5) | 2024<br>(6) | 2025<br>(7) | 2026<br>(8) |
|-----------|-------------------|-------------|-------------|-------------|-------------|
| A 0.8%で一定 | 9.6%              | 9.9%        | 9.9%        | 10.0%       | 10.1%       |
| B 0.4%で一定 | 9.6%              | 9.9%        | 10.0%       | 10.1%       | 10.2%       |
| C 0.0%で一定 | 9.6%              | 9.9%        | 10.1%       | 10.2%       | 10.4%       |

○保険料率を変更した場合  
(ケースI)

①2022年度以降 9.9%

(単位：億円)

| 賃金上昇率     |      | 2021年度<br>(令和3年度) | 2022<br>(4) | 2023<br>(5) | 2024<br>(6) | 2025<br>(7) | 2026<br>(8) |
|-----------|------|-------------------|-------------|-------------|-------------|-------------|-------------|
| A 0.8%で一定 | 保険料率 | 10.0%             | 9.9%        | 9.9%        | 9.9%        | 9.9%        | 9.9%        |
|           | 収支差  | 2,500             | 3,800       | 1,400       | 900         | ▲ 0         | ▲ 600       |
|           | 準備金  | 42,600            | 46,400      | 47,900      | 48,800      | 48,700      | 48,100      |
| B 0.4%で一定 | 保険料率 | 10.0%             | 9.9%        | 9.9%        | 9.9%        | 9.9%        | 9.9%        |
|           | 収支差  | 2,500             | 3,800       | 1,100       | 200         | ▲1,000      | ▲1,900      |
|           | 準備金  | 42,600            | 46,400      | 47,500      | 47,700      | 46,700      | 44,900      |
| C 0.0%で一定 | 保険料率 | 10.0%             | 9.9%        | 9.9%        | 9.9%        | 9.9%        | 9.9%        |
|           | 収支差  | 2,500             | 3,800       | 700         | ▲ 400       | ▲2,000      | ▲3,300      |
|           | 準備金  | 42,600            | 46,400      | 47,100      | 46,700      | 44,700      | 41,500      |

②2022年度以降 9.8%

(単位：億円)

|           |      |        |        |        |        |        |        |
|-----------|------|--------|--------|--------|--------|--------|--------|
| A 0.8%で一定 | 保険料率 | 10.0%  | 9.8%   | 9.8%   | 9.8%   | 9.8%   | 9.8%   |
|           | 収支差  | 2,500  | 2,900  | 500    | ▲ 100  | ▲1,000 | ▲1,600 |
|           | 準備金  | 42,600 | 45,500 | 45,900 | 45,900 | 44,900 | 43,300 |
| B 0.4%で一定 | 保険料率 | 10.0%  | 9.8%   | 9.8%   | 9.8%   | 9.8%   | 9.8%   |
|           | 収支差  | 2,500  | 2,900  | 100    | ▲ 700  | ▲1,900 | ▲2,800 |
|           | 準備金  | 42,600 | 45,500 | 45,600 | 44,800 | 42,900 | 40,100 |
| C 0.0%で一定 | 保険料率 | 10.0%  | 9.8%   | 9.8%   | 9.8%   | 9.8%   | 9.8%   |
|           | 収支差  | 2,500  | 2,900  | ▲ 300  | ▲1,400 | ▲2,900 | ▲4,200 |
|           | 準備金  | 42,600 | 45,500 | 45,200 | 43,800 | 40,900 | 36,700 |

③2022年度以降 9.7%

(単位：億円)

|           |      |        |        |        |        |        |        |
|-----------|------|--------|--------|--------|--------|--------|--------|
| A 0.8%で一定 | 保険料率 | 10.0%  | 9.7%   | 9.7%   | 9.7%   | 9.7%   | 9.7%   |
|           | 収支差  | 2,500  | 1,900  | ▲ 500  | ▲1,000 | ▲2,000 | ▲2,500 |
|           | 準備金  | 42,600 | 44,500 | 44,000 | 43,000 | 41,000 | 38,500 |
| B 0.4%で一定 | 保険料率 | 10.0%  | 9.7%   | 9.7%   | 9.7%   | 9.7%   | 9.7%   |
|           | 収支差  | 2,500  | 1,900  | ▲ 900  | ▲1,700 | ▲2,900 | ▲3,800 |
|           | 準備金  | 42,600 | 44,500 | 43,600 | 41,900 | 39,000 | 35,300 |
| C 0.0%で一定 | 保険料率 | 10.0%  | 9.7%   | 9.7%   | 9.7%   | 9.7%   | 9.7%   |
|           | 収支差  | 2,500  | 1,900  | ▲1,200 | ▲2,300 | ▲3,800 | ▲5,200 |
|           | 準備金  | 42,600 | 44,500 | 43,300 | 40,900 | 37,100 | 31,900 |

④2022年度以降 9.6%

(単位：億円)

|           |      |        |        |        |        |        |        |
|-----------|------|--------|--------|--------|--------|--------|--------|
| A 0.8%で一定 | 保険料率 | 10.0%  | 9.6%   | 9.6%   | 9.6%   | 9.6%   | 9.6%   |
|           | 収支差  | 2,500  | 900    | ▲1,500 | ▲2,000 | ▲2,900 | ▲3,500 |
|           | 準備金  | 42,600 | 43,500 | 42,000 | 40,000 | 37,100 | 33,600 |
| B 0.4%で一定 | 保険料率 | 10.0%  | 9.6%   | 9.6%   | 9.6%   | 9.6%   | 9.6%   |
|           | 収支差  | 2,500  | 900    | ▲1,800 | ▲2,600 | ▲3,900 | ▲4,700 |
|           | 準備金  | 42,600 | 43,500 | 41,700 | 39,000 | 35,200 | 30,500 |
| C 0.0%で一定 | 保険料率 | 10.0%  | 9.6%   | 9.6%   | 9.6%   | 9.6%   | 9.6%   |
|           | 収支差  | 2,500  | 900    | ▲2,200 | ▲3,300 | ▲4,800 | ▲6,100 |
|           | 準備金  | 42,600 | 43,500 | 41,300 | 38,000 | 33,300 | 27,200 |

⑤2022年度以降 9.5%

(単位：億円)

|           |      |        |        |        |        |        |        |
|-----------|------|--------|--------|--------|--------|--------|--------|
| A 0.8%で一定 | 保険料率 | 10.0%  | 9.5%   | 9.5%   | 9.5%   | 9.5%   | 9.5%   |
|           | 収支差  | 2,500  | ▲ 0    | ▲2,400 | ▲3,000 | ▲3,900 | ▲4,500 |
|           | 準備金  | 42,600 | 42,500 | 40,100 | 37,100 | 33,300 | 28,800 |
| B 0.4%で一定 | 保険料率 | 10.0%  | 9.5%   | 9.5%   | 9.5%   | 9.5%   | 9.5%   |
|           | 収支差  | 2,500  | ▲ 0    | ▲2,800 | ▲3,600 | ▲4,800 | ▲5,700 |
|           | 準備金  | 42,600 | 42,500 | 39,700 | 36,200 | 31,300 | 25,600 |
| C 0.0%で一定 | 保険料率 | 10.0%  | 9.5%   | 9.5%   | 9.5%   | 9.5%   | 9.5%   |
|           | 収支差  | 2,500  | ▲ 0    | ▲3,100 | ▲4,200 | ▲5,700 | ▲7,000 |
|           | 準備金  | 42,600 | 42,500 | 39,400 | 35,200 | 29,400 | 22,400 |

(ケースⅡ)

①2022年度以降 9.9%

(単位：億円)

| 賃金上昇率     |      | 2021年度<br>(令和3年度) | 2022<br>(4) | 2023<br>(5) | 2024<br>(6) | 2025<br>(7) | 2026<br>(8) |
|-----------|------|-------------------|-------------|-------------|-------------|-------------|-------------|
| A O.8%で一定 | 保険料率 | 10.0%             | 9.9%        | 9.9%        | 9.9%        | 9.9%        | 9.9%        |
|           | 収支差  | 1,900             | 2,500       | 400         | ▲200        | ▲1,100      | ▲1,700      |
|           | 準備金  | 42,000            | 44,500      | 44,900      | 44,700      | 43,700      | 42,000      |
| B O.4%で一定 | 保険料率 | 10.0%             | 9.9%        | 9.9%        | 9.9%        | 9.9%        | 9.9%        |
|           | 収支差  | 1,900             | 2,500       | 0           | ▲800        | ▲2,000      | ▲3,100      |
|           | 準備金  | 42,000            | 44,500      | 44,500      | 43,700      | 41,700      | 38,600      |
| C O.0%で一定 | 保険料率 | 10.0%             | 9.9%        | 9.9%        | 9.9%        | 9.9%        | 9.9%        |
|           | 収支差  | 1,900             | 2,500       | ▲400        | ▲1,500      | ▲3,000      | ▲4,500      |
|           | 準備金  | 42,000            | 44,500      | 44,200      | 42,700      | 39,700      | 35,200      |

②2022年度以降 9.8%

(単位：億円)

|           |      |        |        |        |        |        |        |
|-----------|------|--------|--------|--------|--------|--------|--------|
| A O.8%で一定 | 保険料率 | 10.0%  | 9.8%   | 9.8%   | 9.8%   | 9.8%   | 9.8%   |
|           | 収支差  | 1,900  | 1,600  | ▲600   | ▲1,100 | ▲2,000 | ▲2,600 |
|           | 準備金  | 42,000 | 43,600 | 43,000 | 41,900 | 39,900 | 37,300 |
| B O.4%で一定 | 保険料率 | 10.0%  | 9.8%   | 9.8%   | 9.8%   | 9.8%   | 9.8%   |
|           | 収支差  | 1,900  | 1,600  | ▲900   | ▲1,800 | ▲3,000 | ▲4,000 |
|           | 準備金  | 42,000 | 43,600 | 42,700 | 40,900 | 37,900 | 33,900 |
| C O.0%で一定 | 保険料率 | 10.0%  | 9.8%   | 9.8%   | 9.8%   | 9.8%   | 9.8%   |
|           | 収支差  | 1,900  | 1,600  | ▲1,300 | ▲2,400 | ▲4,000 | ▲5,400 |
|           | 準備金  | 42,000 | 43,600 | 42,300 | 39,900 | 35,900 | 30,500 |

③2022年度以降 9.7%

(単位：億円)

|           |      |        |        |        |        |        |        |
|-----------|------|--------|--------|--------|--------|--------|--------|
| A O.8%で一定 | 保険料率 | 10.0%  | 9.7%   | 9.7%   | 9.7%   | 9.7%   | 9.7%   |
|           | 収支差  | 1,900  | 600    | ▲1,500 | ▲2,000 | ▲3,000 | ▲3,600 |
|           | 準備金  | 42,000 | 42,600 | 41,100 | 39,100 | 36,100 | 32,500 |
| B O.4%で一定 | 保険料率 | 10.0%  | 9.7%   | 9.7%   | 9.7%   | 9.7%   | 9.7%   |
|           | 収支差  | 1,900  | 600    | ▲1,900 | ▲2,700 | ▲3,900 | ▲4,900 |
|           | 準備金  | 42,000 | 42,600 | 40,800 | 38,100 | 34,200 | 29,200 |
| C O.0%で一定 | 保険料率 | 10.0%  | 9.7%   | 9.7%   | 9.7%   | 9.7%   | 9.7%   |
|           | 収支差  | 1,900  | 600    | ▲2,200 | ▲3,300 | ▲4,900 | ▲6,300 |
|           | 準備金  | 42,000 | 42,600 | 40,400 | 37,100 | 32,200 | 25,900 |

④2022年度以降 9.6%

(単位：億円)

|           |      |        |        |        |        |        |        |
|-----------|------|--------|--------|--------|--------|--------|--------|
| A O.8%で一定 | 保険料率 | 10.0%  | 9.6%   | 9.6%   | 9.6%   | 9.6%   | 9.6%   |
|           | 収支差  | 1,900  | ▲300   | ▲2,500 | ▲3,000 | ▲3,900 | ▲4,500 |
|           | 準備金  | 42,000 | 41,700 | 39,200 | 36,200 | 32,300 | 27,800 |
| B O.4%で一定 | 保険料率 | 10.0%  | 9.6%   | 9.6%   | 9.6%   | 9.6%   | 9.6%   |
|           | 収支差  | 1,900  | ▲300   | ▲2,800 | ▲3,600 | ▲4,800 | ▲5,900 |
|           | 準備金  | 42,000 | 41,700 | 38,900 | 35,200 | 30,400 | 24,500 |
| C O.0%で一定 | 保険料率 | 10.0%  | 9.6%   | 9.6%   | 9.6%   | 9.6%   | 9.6%   |
|           | 収支差  | 1,900  | ▲300   | ▲3,200 | ▲4,300 | ▲5,800 | ▲7,200 |
|           | 準備金  | 42,000 | 41,700 | 38,500 | 34,300 | 28,500 | 21,200 |

⑤2022年度以降 9.5%

(単位：億円)

|           |      |        |        |        |        |        |        |
|-----------|------|--------|--------|--------|--------|--------|--------|
| A O.8%で一定 | 保険料率 | 10.0%  | 9.5%   | 9.5%   | 9.5%   | 9.5%   | 9.5%   |
|           | 収支差  | 1,900  | ▲1,300 | ▲3,400 | ▲3,900 | ▲4,900 | ▲5,400 |
|           | 準備金  | 42,000 | 40,700 | 37,300 | 33,400 | 28,500 | 23,100 |
| B O.4%で一定 | 保険料率 | 10.0%  | 9.5%   | 9.5%   | 9.5%   | 9.5%   | 9.5%   |
|           | 収支差  | 1,900  | ▲1,300 | ▲3,800 | ▲4,600 | ▲5,800 | ▲6,800 |
|           | 準備金  | 42,000 | 40,700 | 37,000 | 32,400 | 26,600 | 19,800 |
| C O.0%で一定 | 保険料率 | 10.0%  | 9.5%   | 9.5%   | 9.5%   | 9.5%   | 9.5%   |
|           | 収支差  | 1,900  | ▲1,300 | ▲4,100 | ▲5,200 | ▲6,700 | ▲8,200 |
|           | 準備金  | 42,000 | 40,700 | 36,600 | 31,400 | 24,700 | 16,600 |



## 4. 試算結果

### (ケースI)

○保険料率 ; 10%維持

○賃金の伸び：2023年度以降0.8%

(単位：億円)

| 区分       | 2021年度     | 2022    | 2023    | 2024    | 2025    | 2026    |         |
|----------|------------|---------|---------|---------|---------|---------|---------|
|          | (令和3年度)    | (4)     | (5)     | (6)     | (7)     | (8)     |         |
| 収入       | 保険料収入(医療分) | 96,800  | 97,200  | 96,600  | 96,700  | 96,800  | 96,800  |
|          | 国庫補助等(医療分) | 12,500  | 12,000  | 11,700  | 12,000  | 12,200  | 12,500  |
|          | その他        | 300     | 200     | 200     | 200     | 200     | 200     |
|          | 計          | 109,500 | 109,400 | 108,500 | 108,900 | 109,200 | 109,500 |
| 支出       | 保険給付費      | 65,300  | 66,200  | 66,000  | 66,400  | 66,900  | 67,400  |
|          | 前期高齢者納付金   | 15,500  | 13,800  | 13,800  | 13,500  | 13,300  | 13,200  |
|          | 後期高齢者支援金   | 21,600  | 20,900  | 23,500  | 24,300  | 25,200  | 25,600  |
|          | 退職者給付拠出金   | 0       | 0       | 0       | 0       | 0       | 0       |
|          | その他        | 4,600   | 3,800   | 2,900   | 2,900   | 2,900   | 2,900   |
|          | 計          | 107,000 | 104,600 | 106,100 | 107,000 | 108,300 | 109,100 |
| 収支差      | 2,500      | 4,800   | 2,400   | 1,900   | 1,000   | 400     |         |
| 年度末準備金残高 | 42,600     | 47,400  | 49,800  | 51,700  | 52,600  | 53,000  |         |
| 保険料率     | 10.0%      | 10.0%   | 10.0%   | 10.0%   | 10.0%   | 10.0%   |         |

○賃金の伸び：2023年度以降0.4%

(単位：億円)

|          |            |         |         |         |         |         |         |
|----------|------------|---------|---------|---------|---------|---------|---------|
| 収入       | 保険料収入(医療分) | 96,800  | 97,200  | 96,300  | 95,900  | 95,600  | 95,200  |
|          | 国庫補助等(医療分) | 12,500  | 12,000  | 11,700  | 12,100  | 12,400  | 12,700  |
|          | その他        | 300     | 200     | 200     | 200     | 200     | 200     |
|          | 計          | 109,500 | 109,400 | 108,100 | 108,200 | 108,200 | 108,100 |
| 支出       | 保険給付費      | 65,300  | 66,200  | 66,000  | 66,300  | 66,800  | 67,400  |
|          | 前期高齢者納付金   | 15,500  | 13,800  | 13,800  | 13,500  | 13,300  | 13,200  |
|          | 後期高齢者支援金   | 21,600  | 20,900  | 23,500  | 24,300  | 25,200  | 25,600  |
|          | 退職者給付拠出金   | 0       | 0       | 0       | 0       | 0       | 0       |
|          | その他        | 4,600   | 3,800   | 2,900   | 2,900   | 2,900   | 2,900   |
|          | 計          | 107,000 | 104,600 | 106,100 | 107,000 | 108,200 | 109,100 |
| 収支差      | 2,500      | 4,800   | 2,000   | 1,200   | ▲0      | ▲900    |         |
| 年度末準備金残高 | 42,600     | 47,400  | 49,400  | 50,600  | 50,600  | 49,700  |         |
| 保険料率     | 10.0%      | 10.0%   | 10.0%   | 10.0%   | 10.0%   | 10.0%   |         |

○賃金の伸び：2023年度以降0.0%

(単位：億円)

|          |            |         |         |         |         |         |         |
|----------|------------|---------|---------|---------|---------|---------|---------|
| 収入       | 保険料収入(医療分) | 96,800  | 97,200  | 95,900  | 95,100  | 94,500  | 93,700  |
|          | 国庫補助等(医療分) | 12,500  | 12,000  | 11,700  | 12,200  | 12,500  | 12,700  |
|          | その他        | 300     | 200     | 200     | 200     | 200     | 200     |
|          | 計          | 109,500 | 109,400 | 107,800 | 107,500 | 107,200 | 106,700 |
| 支出       | 保険給付費      | 65,300  | 66,200  | 65,900  | 66,300  | 66,800  | 67,300  |
|          | 前期高齢者納付金   | 15,500  | 13,800  | 13,800  | 13,500  | 13,300  | 13,200  |
|          | 後期高齢者支援金   | 21,600  | 20,900  | 23,500  | 24,300  | 25,200  | 25,600  |
|          | 退職者給付拠出金   | 0       | 0       | 0       | 0       | 0       | 0       |
|          | その他        | 4,600   | 3,800   | 2,900   | 2,900   | 2,900   | 2,900   |
|          | 計          | 107,000 | 104,600 | 106,100 | 107,000 | 108,200 | 109,000 |
| 収支差      | 2,500      | 4,800   | 1,600   | 500     | ▲1,000  | ▲2,300  |         |
| 年度末準備金残高 | 42,600     | 47,400  | 49,100  | 49,600  | 48,600  | 46,200  |         |
| 保険料率     | 10.0%      | 10.0%   | 10.0%   | 10.0%   | 10.0%   | 10.0%   |         |

(ケースI)

○保険料率 ; 均衡保険料率

○賃金の伸び：2023年度以降0.8%

(単位：億円)

|          | 区 分        | 2021年度  | 2022    | 2023    | 2024    | 2025    | 2026    |
|----------|------------|---------|---------|---------|---------|---------|---------|
|          |            | (令和3年度) | (4)     | (5)     | (6)     | (7)     | (8)     |
| 収入       | 保険料収入(医療分) | 96,800  | 92,400  | 94,200  | 94,800  | 95,800  | 96,400  |
|          | 国庫補助等(医療分) | 12,500  | 12,000  | 11,700  | 12,000  | 12,200  | 12,500  |
|          | その他        | 300     | 200     | 200     | 200     | 200     | 200     |
|          | 計          | 109,500 | 104,600 | 106,100 | 107,000 | 108,300 | 109,100 |
| 支出       | 保険給付費      | 65,300  | 66,200  | 66,000  | 66,400  | 66,900  | 67,400  |
|          | 前期高齢者納付金   | 15,500  | 13,800  | 13,800  | 13,500  | 13,300  | 13,200  |
|          | 後期高齢者支援金   | 21,600  | 20,900  | 23,500  | 24,300  | 25,200  | 25,600  |
|          | 退職者給付拠出金   | 0       | 0       | 0       | 0       | 0       | 0       |
|          | その他        | 4,600   | 3,800   | 2,900   | 2,900   | 2,900   | 2,900   |
|          | 計          | 107,000 | 104,600 | 106,100 | 107,000 | 108,300 | 109,100 |
| 収支差      |            | 2,500   | 0       | 0       | 0       | 0       | 0       |
| 年度末準備金残高 |            | 42,600  | 42,600  | 42,600  | 42,600  | 42,600  | 42,600  |
| 保険料率     |            | 10.0%   | 9.5%    | 9.8%    | 9.8%    | 9.9%    | 10.0%   |

○賃金の伸び：2023年度以降0.4%

(単位：億円)

|          |            |         |         |         |         |         |         |
|----------|------------|---------|---------|---------|---------|---------|---------|
| 収入       | 保険料収入(医療分) | 96,800  | 92,400  | 94,200  | 94,700  | 95,600  | 96,200  |
|          | 国庫補助等(医療分) | 12,500  | 12,000  | 11,700  | 12,100  | 12,400  | 12,700  |
|          | その他        | 300     | 200     | 200     | 200     | 200     | 200     |
|          | 計          | 109,500 | 104,600 | 106,100 | 107,000 | 108,200 | 109,100 |
| 支出       | 保険給付費      | 65,300  | 66,200  | 66,000  | 66,300  | 66,800  | 67,400  |
|          | 前期高齢者納付金   | 15,500  | 13,800  | 13,800  | 13,500  | 13,300  | 13,200  |
|          | 後期高齢者支援金   | 21,600  | 20,900  | 23,500  | 24,300  | 25,200  | 25,600  |
|          | 退職者給付拠出金   | 0       | 0       | 0       | 0       | 0       | 0       |
|          | その他        | 4,600   | 3,800   | 2,900   | 2,900   | 2,900   | 2,900   |
|          | 計          | 107,000 | 104,600 | 106,100 | 107,000 | 108,200 | 109,100 |
| 収支差      |            | 2,500   | 0       | 0       | 0       | 0       | 0       |
| 年度末準備金残高 |            | 42,600  | 42,600  | 42,600  | 42,600  | 42,600  | 42,600  |
| 保険料率     |            | 10.0%   | 9.5%    | 9.8%    | 9.9%    | 10.0%   | 10.1%   |

○賃金の伸び：2023年度以降0.0%

(単位：億円)

|          |            |         |         |         |         |         |         |
|----------|------------|---------|---------|---------|---------|---------|---------|
| 収入       | 保険料収入(医療分) | 96,800  | 92,400  | 94,200  | 94,600  | 95,500  | 96,100  |
|          | 国庫補助等(医療分) | 12,500  | 12,000  | 11,700  | 12,200  | 12,500  | 12,700  |
|          | その他        | 300     | 200     | 200     | 200     | 200     | 200     |
|          | 計          | 109,500 | 104,600 | 106,100 | 107,000 | 108,200 | 109,000 |
| 支出       | 保険給付費      | 65,300  | 66,200  | 65,900  | 66,300  | 66,800  | 67,300  |
|          | 前期高齢者納付金   | 15,500  | 13,800  | 13,800  | 13,500  | 13,300  | 13,200  |
|          | 後期高齢者支援金   | 21,600  | 20,900  | 23,500  | 24,300  | 25,200  | 25,600  |
|          | 退職者給付拠出金   | 0       | 0       | 0       | 0       | 0       | 0       |
|          | その他        | 4,600   | 3,800   | 2,900   | 2,900   | 2,900   | 2,900   |
|          | 計          | 107,000 | 104,600 | 106,100 | 107,000 | 108,200 | 109,000 |
| 収支差      |            | 2,500   | 0       | 0       | 0       | 0       | 0       |
| 年度末準備金残高 |            | 42,600  | 42,600  | 42,600  | 42,600  | 42,600  | 42,600  |
| 保険料率     |            | 10.0%   | 9.5%    | 9.8%    | 9.9%    | 10.1%   | 10.2%   |

(ケースI)

○保険料率 ; 2022年度以降9.9%

○賃金の伸び: 2023年度以降0.8%

(単位: 億円)

|          | 区 分        | 2021年度  | 2022    | 2023    | 2024    | 2025    | 2026    |
|----------|------------|---------|---------|---------|---------|---------|---------|
|          |            | (令和3年度) | (4)     | (5)     | (6)     | (7)     | (8)     |
| 収入       | 保険料収入(医療分) | 96,800  | 96,200  | 95,700  | 95,700  | 95,800  | 95,800  |
|          | 国庫補助等(医療分) | 12,500  | 12,000  | 11,700  | 12,000  | 12,200  | 12,500  |
|          | その他        | 300     | 200     | 200     | 200     | 200     | 200     |
|          | 計          | 109,500 | 108,500 | 107,600 | 108,000 | 108,300 | 108,500 |
| 支出       | 保険給付費      | 65,300  | 66,200  | 66,000  | 66,400  | 66,900  | 67,400  |
|          | 前期高齢者納付金   | 15,500  | 13,800  | 13,800  | 13,500  | 13,300  | 13,200  |
|          | 後期高齢者支援金   | 21,600  | 20,900  | 23,500  | 24,300  | 25,200  | 25,600  |
|          | 退職者給付拠出金   | 0       | 0       | 0       | 0       | 0       | 0       |
|          | その他        | 4,600   | 3,800   | 2,900   | 2,900   | 2,900   | 2,900   |
|          | 計          | 107,000 | 104,600 | 106,100 | 107,000 | 108,300 | 109,100 |
| 収支差      | 2,500      | 3,800   | 1,400   | 900     | ▲0      | ▲600    |         |
| 年度末準備金残高 | 42,600     | 46,400  | 47,900  | 48,800  | 48,700  | 48,100  |         |
| 保険料率     | 10.0%      | 9.9%    | 9.9%    | 9.9%    | 9.9%    | 9.9%    |         |

○賃金の伸び: 2023年度以降0.4%

(単位: 億円)

|          |            |         |         |         |         |         |         |
|----------|------------|---------|---------|---------|---------|---------|---------|
| 収入       | 保険料収入(医療分) | 96,800  | 96,200  | 95,300  | 94,900  | 94,700  | 94,300  |
|          | 国庫補助等(医療分) | 12,500  | 12,000  | 11,700  | 12,100  | 12,400  | 12,700  |
|          | その他        | 300     | 200     | 200     | 200     | 200     | 200     |
|          | 計          | 109,500 | 108,500 | 107,200 | 107,300 | 107,200 | 107,200 |
| 支出       | 保険給付費      | 65,300  | 66,200  | 66,000  | 66,300  | 66,800  | 67,400  |
|          | 前期高齢者納付金   | 15,500  | 13,800  | 13,800  | 13,500  | 13,300  | 13,200  |
|          | 後期高齢者支援金   | 21,600  | 20,900  | 23,500  | 24,300  | 25,200  | 25,600  |
|          | 退職者給付拠出金   | 0       | 0       | 0       | 0       | 0       | 0       |
|          | その他        | 4,600   | 3,800   | 2,900   | 2,900   | 2,900   | 2,900   |
|          | 計          | 107,000 | 104,600 | 106,100 | 107,000 | 108,200 | 109,100 |
| 収支差      | 2,500      | 3,800   | 1,100   | 200     | ▲1,000  | ▲1,900  |         |
| 年度末準備金残高 | 42,600     | 46,400  | 47,500  | 47,700  | 46,700  | 44,900  |         |
| 保険料率     | 10.0%      | 9.9%    | 9.9%    | 9.9%    | 9.9%    | 9.9%    |         |

○賃金の伸び: 2023年度以降0.0%

(単位: 億円)

|          |            |         |         |         |         |         |         |
|----------|------------|---------|---------|---------|---------|---------|---------|
| 収入       | 保険料収入(医療分) | 96,800  | 96,200  | 94,900  | 94,200  | 93,500  | 92,800  |
|          | 国庫補助等(医療分) | 12,500  | 12,000  | 11,700  | 12,200  | 12,500  | 12,700  |
|          | その他        | 300     | 200     | 200     | 200     | 200     | 200     |
|          | 計          | 109,500 | 108,500 | 106,800 | 106,600 | 106,200 | 105,700 |
| 支出       | 保険給付費      | 65,300  | 66,200  | 65,900  | 66,300  | 66,800  | 67,300  |
|          | 前期高齢者納付金   | 15,500  | 13,800  | 13,800  | 13,500  | 13,300  | 13,200  |
|          | 後期高齢者支援金   | 21,600  | 20,900  | 23,500  | 24,300  | 25,200  | 25,600  |
|          | 退職者給付拠出金   | 0       | 0       | 0       | 0       | 0       | 0       |
|          | その他        | 4,600   | 3,800   | 2,900   | 2,900   | 2,900   | 2,900   |
|          | 計          | 107,000 | 104,600 | 106,100 | 107,000 | 108,200 | 109,000 |
| 収支差      | 2,500      | 3,800   | 700     | ▲400    | ▲2,000  | ▲3,300  |         |
| 年度末準備金残高 | 42,600     | 46,400  | 47,100  | 46,700  | 44,700  | 41,500  |         |
| 保険料率     | 10.0%      | 9.9%    | 9.9%    | 9.9%    | 9.9%    | 9.9%    |         |

(ケースI)

○保険料率 ; 2022年度以降9.8%

○賃金の伸び: 2023年度以降0.8%

(単位: 億円)

| 区分       | 2021年度     | 2022    | 2023    | 2024    | 2025    | 2026    |         |
|----------|------------|---------|---------|---------|---------|---------|---------|
|          | (令和3年度)    | (4)     | (5)     | (6)     | (7)     | (8)     |         |
| 収入       | 保険料収入(医療分) | 96,800  | 95,300  | 94,700  | 94,700  | 94,800  | 94,800  |
|          | 国庫補助等(医療分) | 12,500  | 12,000  | 11,700  | 12,000  | 12,200  | 12,500  |
|          | その他        | 300     | 200     | 200     | 200     | 200     | 200     |
|          | 計          | 109,500 | 107,500 | 106,600 | 107,000 | 107,300 | 107,600 |
| 支出       | 保険給付費      | 65,300  | 66,200  | 66,000  | 66,400  | 66,900  | 67,400  |
|          | 前期高齢者納付金   | 15,500  | 13,800  | 13,800  | 13,500  | 13,300  | 13,200  |
|          | 後期高齢者支援金   | 21,600  | 20,900  | 23,500  | 24,300  | 25,200  | 25,600  |
|          | 退職者給付拠出金   | 0       | 0       | 0       | 0       | 0       | 0       |
|          | その他        | 4,600   | 3,800   | 2,900   | 2,900   | 2,900   | 2,900   |
|          | 計          | 107,000 | 104,600 | 106,100 | 107,000 | 108,300 | 109,100 |
| 収支差      | 2,500      | 2,900   | 500     | ▲100    | ▲1,000  | ▲1,600  |         |
| 年度末準備金残高 | 42,600     | 45,500  | 45,900  | 45,900  | 44,900  | 43,300  |         |
| 保険料率     | 10.0%      | 9.8%    | 9.8%    | 9.8%    | 9.8%    | 9.8%    |         |

○賃金の伸び: 2023年度以降0.4%

(単位: 億円)

|          |            |         |         |         |         |         |         |
|----------|------------|---------|---------|---------|---------|---------|---------|
| 収入       | 保険料収入(医療分) | 96,800  | 95,300  | 94,300  | 94,000  | 93,700  | 93,300  |
|          | 国庫補助等(医療分) | 12,500  | 12,000  | 11,700  | 12,100  | 12,400  | 12,700  |
|          | その他        | 300     | 200     | 200     | 200     | 200     | 200     |
|          | 計          | 109,500 | 107,500 | 106,200 | 106,300 | 106,300 | 106,200 |
| 支出       | 保険給付費      | 65,300  | 66,200  | 66,000  | 66,300  | 66,800  | 67,400  |
|          | 前期高齢者納付金   | 15,500  | 13,800  | 13,800  | 13,500  | 13,300  | 13,200  |
|          | 後期高齢者支援金   | 21,600  | 20,900  | 23,500  | 24,300  | 25,200  | 25,600  |
|          | 退職者給付拠出金   | 0       | 0       | 0       | 0       | 0       | 0       |
|          | その他        | 4,600   | 3,800   | 2,900   | 2,900   | 2,900   | 2,900   |
|          | 計          | 107,000 | 104,600 | 106,100 | 107,000 | 108,200 | 109,100 |
| 収支差      | 2,500      | 2,900   | 100     | ▲700    | ▲1,900  | ▲2,800  |         |
| 年度末準備金残高 | 42,600     | 45,500  | 45,600  | 44,800  | 42,900  | 40,100  |         |
| 保険料率     | 10.0%      | 9.8%    | 9.8%    | 9.8%    | 9.8%    | 9.8%    |         |

○賃金の伸び: 2023年度以降0.0%

(単位: 億円)

|          |            |         |         |         |         |         |         |
|----------|------------|---------|---------|---------|---------|---------|---------|
| 収入       | 保険料収入(医療分) | 96,800  | 95,300  | 93,900  | 93,200  | 92,600  | 91,900  |
|          | 国庫補助等(医療分) | 12,500  | 12,000  | 11,700  | 12,200  | 12,500  | 12,700  |
|          | その他        | 300     | 200     | 200     | 200     | 200     | 200     |
|          | 計          | 109,500 | 107,500 | 105,800 | 105,600 | 105,300 | 104,800 |
| 支出       | 保険給付費      | 65,300  | 66,200  | 65,900  | 66,300  | 66,800  | 67,300  |
|          | 前期高齢者納付金   | 15,500  | 13,800  | 13,800  | 13,500  | 13,300  | 13,200  |
|          | 後期高齢者支援金   | 21,600  | 20,900  | 23,500  | 24,300  | 25,200  | 25,600  |
|          | 退職者給付拠出金   | 0       | 0       | 0       | 0       | 0       | 0       |
|          | その他        | 4,600   | 3,800   | 2,900   | 2,900   | 2,900   | 2,900   |
|          | 計          | 107,000 | 104,600 | 106,100 | 107,000 | 108,200 | 109,000 |
| 収支差      | 2,500      | 2,900   | ▲300    | ▲1,400  | ▲2,900  | ▲4,200  |         |
| 年度末準備金残高 | 42,600     | 45,500  | 45,200  | 43,800  | 40,900  | 36,700  |         |
| 保険料率     | 10.0%      | 9.8%    | 9.8%    | 9.8%    | 9.8%    | 9.8%    |         |

(ケースI)

○保険料率 ; 2022年度以降9.7%

○賃金の伸び: 2023年度以降0.8%

(単位: 億円)

|          | 区 分        | 2021年度  | 2022    | 2023    | 2024    | 2025    | 2026    |
|----------|------------|---------|---------|---------|---------|---------|---------|
|          |            | (令和3年度) | (4)     | (5)     | (6)     | (7)     | (8)     |
| 収入       | 保険料収入(医療分) | 96,800  | 94,300  | 93,700  | 93,800  | 93,900  | 93,900  |
|          | 国庫補助等(医療分) | 12,500  | 12,000  | 11,700  | 12,000  | 12,200  | 12,500  |
|          | その他        | 300     | 200     | 200     | 200     | 200     | 200     |
|          | 計          | 109,500 | 106,500 | 105,600 | 106,000 | 106,300 | 106,600 |
| 支出       | 保険給付費      | 65,300  | 66,200  | 66,000  | 66,400  | 66,900  | 67,400  |
|          | 前期高齢者納付金   | 15,500  | 13,800  | 13,800  | 13,500  | 13,300  | 13,200  |
|          | 後期高齢者支援金   | 21,600  | 20,900  | 23,500  | 24,300  | 25,200  | 25,600  |
|          | 退職者給付拠出金   | 0       | 0       | 0       | 0       | 0       | 0       |
|          | その他        | 4,600   | 3,800   | 2,900   | 2,900   | 2,900   | 2,900   |
|          | 計          | 107,000 | 104,600 | 106,100 | 107,000 | 108,300 | 109,100 |
| 収支差      | 2,500      | 1,900   | ▲500    | ▲1,000  | ▲2,000  | ▲2,500  |         |
| 年度末準備金残高 | 42,600     | 44,500  | 44,000  | 43,000  | 41,000  | 38,500  |         |
| 保険料率     | 10.0%      | 9.7%    | 9.7%    | 9.7%    | 9.7%    | 9.7%    |         |

○賃金の伸び: 2023年度以降0.4%

(単位: 億円)

|          |            |         |         |         |         |         |         |
|----------|------------|---------|---------|---------|---------|---------|---------|
| 収入       | 保険料収入(医療分) | 96,800  | 94,300  | 93,400  | 93,000  | 92,700  | 92,400  |
|          | 国庫補助等(医療分) | 12,500  | 12,000  | 11,700  | 12,100  | 12,400  | 12,700  |
|          | その他        | 300     | 200     | 200     | 200     | 200     | 200     |
|          | 計          | 109,500 | 106,500 | 105,300 | 105,300 | 105,300 | 105,300 |
| 支出       | 保険給付費      | 65,300  | 66,200  | 66,000  | 66,300  | 66,800  | 67,400  |
|          | 前期高齢者納付金   | 15,500  | 13,800  | 13,800  | 13,500  | 13,300  | 13,200  |
|          | 後期高齢者支援金   | 21,600  | 20,900  | 23,500  | 24,300  | 25,200  | 25,600  |
|          | 退職者給付拠出金   | 0       | 0       | 0       | 0       | 0       | 0       |
|          | その他        | 4,600   | 3,800   | 2,900   | 2,900   | 2,900   | 2,900   |
|          | 計          | 107,000 | 104,600 | 106,100 | 107,000 | 108,200 | 109,100 |
| 収支差      | 2,500      | 1,900   | ▲900    | ▲1,700  | ▲2,900  | ▲3,800  |         |
| 年度末準備金残高 | 42,600     | 44,500  | 43,600  | 41,900  | 39,000  | 35,300  |         |
| 保険料率     | 10.0%      | 9.7%    | 9.7%    | 9.7%    | 9.7%    | 9.7%    |         |

○賃金の伸び: 2023年度以降0.0%

(単位: 億円)

|          |            |         |         |         |         |         |         |
|----------|------------|---------|---------|---------|---------|---------|---------|
| 収入       | 保険料収入(医療分) | 96,800  | 94,300  | 93,000  | 92,300  | 91,600  | 90,900  |
|          | 国庫補助等(医療分) | 12,500  | 12,000  | 11,700  | 12,200  | 12,500  | 12,700  |
|          | その他        | 300     | 200     | 200     | 200     | 200     | 200     |
|          | 計          | 109,500 | 106,500 | 104,900 | 104,700 | 104,300 | 103,900 |
| 支出       | 保険給付費      | 65,300  | 66,200  | 65,900  | 66,300  | 66,800  | 67,300  |
|          | 前期高齢者納付金   | 15,500  | 13,800  | 13,800  | 13,500  | 13,300  | 13,200  |
|          | 後期高齢者支援金   | 21,600  | 20,900  | 23,500  | 24,300  | 25,200  | 25,600  |
|          | 退職者給付拠出金   | 0       | 0       | 0       | 0       | 0       | 0       |
|          | その他        | 4,600   | 3,800   | 2,900   | 2,900   | 2,900   | 2,900   |
|          | 計          | 107,000 | 104,600 | 106,100 | 107,000 | 108,200 | 109,000 |
| 収支差      | 2,500      | 1,900   | ▲1,200  | ▲2,300  | ▲3,800  | ▲5,200  |         |
| 年度末準備金残高 | 42,600     | 44,500  | 43,300  | 40,900  | 37,100  | 31,900  |         |
| 保険料率     | 10.0%      | 9.7%    | 9.7%    | 9.7%    | 9.7%    | 9.7%    |         |

(ケースI)

○保険料率 ; 2022年度以降9.6%

○賃金の伸び: 2023年度以降0.8%

(単位: 億円)

|          | 区 分        | 2021年度  | 2022    | 2023    | 2024    | 2025    | 2026    |
|----------|------------|---------|---------|---------|---------|---------|---------|
|          |            | (令和3年度) | (4)     | (5)     | (6)     | (7)     | (8)     |
| 収入       | 保険料収入(医療分) | 96,800  | 93,300  | 92,800  | 92,800  | 92,900  | 92,900  |
|          | 国庫補助等(医療分) | 12,500  | 12,000  | 11,700  | 12,000  | 12,200  | 12,500  |
|          | その他        | 300     | 200     | 200     | 200     | 200     | 200     |
|          | 計          | 109,500 | 105,600 | 104,700 | 105,100 | 105,400 | 105,600 |
| 支出       | 保険給付費      | 65,300  | 66,200  | 66,000  | 66,400  | 66,900  | 67,400  |
|          | 前期高齢者納付金   | 15,500  | 13,800  | 13,800  | 13,500  | 13,300  | 13,200  |
|          | 後期高齢者支援金   | 21,600  | 20,900  | 23,500  | 24,300  | 25,200  | 25,600  |
|          | 退職者給付拠出金   | 0       | 0       | 0       | 0       | 0       | 0       |
|          | その他        | 4,600   | 3,800   | 2,900   | 2,900   | 2,900   | 2,900   |
|          | 計          | 107,000 | 104,600 | 106,100 | 107,000 | 108,300 | 109,100 |
| 収支差      |            | 2,500   | 900     | ▲ 1,500 | ▲ 2,000 | ▲ 2,900 | ▲ 3,500 |
| 年度末準備金残高 |            | 42,600  | 43,500  | 42,000  | 40,000  | 37,100  | 33,600  |
| 保険料率     |            | 10.0%   | 9.6%    | 9.6%    | 9.6%    | 9.6%    | 9.6%    |

○賃金の伸び: 2023年度以降0.4%

(単位: 億円)

|          |            |         |         |         |         |         |         |
|----------|------------|---------|---------|---------|---------|---------|---------|
| 収入       | 保険料収入(医療分) | 96,800  | 93,300  | 92,400  | 92,000  | 91,800  | 91,400  |
|          | 国庫補助等(医療分) | 12,500  | 12,000  | 11,700  | 12,100  | 12,400  | 12,700  |
|          | その他        | 300     | 200     | 200     | 200     | 200     | 200     |
|          | 計          | 109,500 | 105,600 | 104,300 | 104,400 | 104,400 | 104,300 |
| 支出       | 保険給付費      | 65,300  | 66,200  | 66,000  | 66,300  | 66,800  | 67,400  |
|          | 前期高齢者納付金   | 15,500  | 13,800  | 13,800  | 13,500  | 13,300  | 13,200  |
|          | 後期高齢者支援金   | 21,600  | 20,900  | 23,500  | 24,300  | 25,200  | 25,600  |
|          | 退職者給付拠出金   | 0       | 0       | 0       | 0       | 0       | 0       |
|          | その他        | 4,600   | 3,800   | 2,900   | 2,900   | 2,900   | 2,900   |
|          | 計          | 107,000 | 104,600 | 106,100 | 107,000 | 108,200 | 109,100 |
| 収支差      |            | 2,500   | 900     | ▲ 1,800 | ▲ 2,600 | ▲ 3,900 | ▲ 4,700 |
| 年度末準備金残高 |            | 42,600  | 43,500  | 41,700  | 39,000  | 35,200  | 30,500  |
| 保険料率     |            | 10.0%   | 9.6%    | 9.6%    | 9.6%    | 9.6%    | 9.6%    |

○賃金の伸び: 2023年度以降0.0%

(単位: 億円)

|          |            |         |         |         |         |         |         |
|----------|------------|---------|---------|---------|---------|---------|---------|
| 収入       | 保険料収入(医療分) | 96,800  | 93,300  | 92,000  | 91,300  | 90,700  | 90,000  |
|          | 国庫補助等(医療分) | 12,500  | 12,000  | 11,700  | 12,200  | 12,500  | 12,700  |
|          | その他        | 300     | 200     | 200     | 200     | 200     | 200     |
|          | 計          | 109,500 | 105,600 | 103,900 | 103,700 | 103,400 | 102,900 |
| 支出       | 保険給付費      | 65,300  | 66,200  | 65,900  | 66,300  | 66,800  | 67,300  |
|          | 前期高齢者納付金   | 15,500  | 13,800  | 13,800  | 13,500  | 13,300  | 13,200  |
|          | 後期高齢者支援金   | 21,600  | 20,900  | 23,500  | 24,300  | 25,200  | 25,600  |
|          | 退職者給付拠出金   | 0       | 0       | 0       | 0       | 0       | 0       |
|          | その他        | 4,600   | 3,800   | 2,900   | 2,900   | 2,900   | 2,900   |
|          | 計          | 107,000 | 104,600 | 106,100 | 107,000 | 108,200 | 109,000 |
| 収支差      |            | 2,500   | 900     | ▲ 2,200 | ▲ 3,300 | ▲ 4,800 | ▲ 6,100 |
| 年度末準備金残高 |            | 42,600  | 43,500  | 41,300  | 38,000  | 33,300  | 27,200  |
| 保険料率     |            | 10.0%   | 9.6%    | 9.6%    | 9.6%    | 9.6%    | 9.6%    |

(ケースI)

○保険料率 ; 2022年度以降9.5%

○賃金の伸び: 2023年度以降0.8%

(単位: 億円)

|          | 区 分        | 2021年度  | 2022    | 2023    | 2024    | 2025    | 2026    |
|----------|------------|---------|---------|---------|---------|---------|---------|
|          |            | (令和3年度) | (4)     | (5)     | (6)     | (7)     | (8)     |
| 収入       | 保険料収入(医療分) | 96,800  | 92,300  | 91,800  | 91,800  | 91,900  | 91,900  |
|          | 国庫補助等(医療分) | 12,500  | 12,000  | 11,700  | 12,000  | 12,200  | 12,500  |
|          | その他        | 300     | 200     | 200     | 200     | 200     | 200     |
|          | 計          | 109,500 | 104,600 | 103,700 | 104,100 | 104,400 | 104,700 |
| 支出       | 保険給付費      | 65,300  | 66,200  | 66,000  | 66,400  | 66,900  | 67,400  |
|          | 前期高齢者納付金   | 15,500  | 13,800  | 13,800  | 13,500  | 13,300  | 13,200  |
|          | 後期高齢者支援金   | 21,600  | 20,900  | 23,500  | 24,300  | 25,200  | 25,600  |
|          | 退職者給付拠出金   | 0       | 0       | 0       | 0       | 0       | 0       |
|          | その他        | 4,600   | 3,800   | 2,900   | 2,900   | 2,900   | 2,900   |
|          | 計          | 107,000 | 104,600 | 106,100 | 107,000 | 108,300 | 109,100 |
| 収支差      | 2,500      | ▲0      | ▲2,400  | ▲3,000  | ▲3,900  | ▲4,500  |         |
| 年度末準備金残高 | 42,600     | 42,500  | 40,100  | 37,100  | 33,300  | 28,800  |         |
| 保険料率     | 10.0%      | 9.5%    | 9.5%    | 9.5%    | 9.5%    | 9.5%    |         |

○賃金の伸び: 2023年度以降0.4%

(単位: 億円)

|          |            |         |         |         |         |         |         |
|----------|------------|---------|---------|---------|---------|---------|---------|
| 収入       | 保険料収入(医療分) | 96,800  | 92,300  | 91,400  | 91,100  | 90,800  | 90,500  |
|          | 国庫補助等(医療分) | 12,500  | 12,000  | 11,700  | 12,100  | 12,400  | 12,700  |
|          | その他        | 300     | 200     | 200     | 200     | 200     | 200     |
|          | 計          | 109,500 | 104,600 | 103,300 | 103,400 | 103,400 | 103,400 |
| 支出       | 保険給付費      | 65,300  | 66,200  | 66,000  | 66,300  | 66,800  | 67,400  |
|          | 前期高齢者納付金   | 15,500  | 13,800  | 13,800  | 13,500  | 13,300  | 13,200  |
|          | 後期高齢者支援金   | 21,600  | 20,900  | 23,500  | 24,300  | 25,200  | 25,600  |
|          | 退職者給付拠出金   | 0       | 0       | 0       | 0       | 0       | 0       |
|          | その他        | 4,600   | 3,800   | 2,900   | 2,900   | 2,900   | 2,900   |
|          | 計          | 107,000 | 104,600 | 106,100 | 107,000 | 108,200 | 109,100 |
| 収支差      | 2,500      | ▲0      | ▲2,800  | ▲3,600  | ▲4,800  | ▲5,700  |         |
| 年度末準備金残高 | 42,600     | 42,500  | 39,700  | 36,200  | 31,300  | 25,600  |         |
| 保険料率     | 10.0%      | 9.5%    | 9.5%    | 9.5%    | 9.5%    | 9.5%    |         |

○賃金の伸び: 2023年度以降0.0%

(単位: 億円)

|          |            |         |         |         |         |         |         |
|----------|------------|---------|---------|---------|---------|---------|---------|
| 収入       | 保険料収入(医療分) | 96,800  | 92,300  | 91,100  | 90,400  | 89,700  | 89,000  |
|          | 国庫補助等(医療分) | 12,500  | 12,000  | 11,700  | 12,200  | 12,500  | 12,700  |
|          | その他        | 300     | 200     | 200     | 200     | 200     | 200     |
|          | 計          | 109,500 | 104,600 | 103,000 | 102,800 | 102,500 | 102,000 |
| 支出       | 保険給付費      | 65,300  | 66,200  | 65,900  | 66,300  | 66,800  | 67,300  |
|          | 前期高齢者納付金   | 15,500  | 13,800  | 13,800  | 13,500  | 13,300  | 13,200  |
|          | 後期高齢者支援金   | 21,600  | 20,900  | 23,500  | 24,300  | 25,200  | 25,600  |
|          | 退職者給付拠出金   | 0       | 0       | 0       | 0       | 0       | 0       |
|          | その他        | 4,600   | 3,800   | 2,900   | 2,900   | 2,900   | 2,900   |
|          | 計          | 107,000 | 104,600 | 106,100 | 107,000 | 108,200 | 109,000 |
| 収支差      | 2,500      | ▲0      | ▲3,100  | ▲4,200  | ▲5,700  | ▲7,000  |         |
| 年度末準備金残高 | 42,600     | 42,500  | 39,400  | 35,200  | 29,400  | 22,400  |         |
| 保険料率     | 10.0%      | 9.5%    | 9.5%    | 9.5%    | 9.5%    | 9.5%    |         |

(ケースⅡ)

○保険料率 ; 10%維持

○賃金の伸び: 2023年度以降0.8%

(単位: 億円)

| 区分       | 2021年度     | 2022    | 2023    | 2024    | 2025    | 2026    |         |
|----------|------------|---------|---------|---------|---------|---------|---------|
|          | (令和3年度)    | (4)     | (5)     | (6)     | (7)     | (8)     |         |
| 収入       | 保険料収入(医療分) | 95,600  | 95,200  | 94,600  | 94,600  | 94,700  | 94,800  |
|          | 国庫補助等(医療分) | 12,500  | 12,000  | 11,800  | 12,100  | 12,300  | 12,600  |
|          | その他        | 300     | 200     | 200     | 200     | 200     | 200     |
|          | 計          | 108,300 | 107,400 | 106,600 | 107,000 | 107,300 | 107,600 |
| 支出       | 保険給付費      | 64,700  | 65,300  | 65,100  | 65,500  | 66,000  | 66,600  |
|          | 前期高齢者納付金   | 15,500  | 13,800  | 13,800  | 13,500  | 13,300  | 13,200  |
|          | 後期高齢者支援金   | 21,600  | 20,900  | 23,500  | 24,300  | 25,200  | 25,600  |
|          | 退職者給付拠出金   | 0       | 0       | 0       | 0       | 0       | 0       |
|          | その他        | 4,600   | 3,900   | 2,900   | 2,900   | 2,900   | 2,900   |
|          | 計          | 106,400 | 103,900 | 105,300 | 106,200 | 107,400 | 108,300 |
| 収支差      | 1,900      | 3,500   | 1,300   | 800     | ▲100    | ▲700    |         |
| 年度末準備金残高 | 42,000     | 45,500  | 46,800  | 47,600  | 47,500  | 46,700  |         |
| 保険料率     | 10.0%      | 10.0%   | 10.0%   | 10.0%   | 10.0%   | 10.0%   |         |

○賃金の伸び: 2023年度以降0.4%

(単位: 億円)

|          |            |         |         |         |         |         |         |
|----------|------------|---------|---------|---------|---------|---------|---------|
| 収入       | 保険料収入(医療分) | 95,600  | 95,200  | 94,200  | 93,900  | 93,600  | 93,300  |
|          | 国庫補助等(医療分) | 12,500  | 12,000  | 11,800  | 12,200  | 12,400  | 12,600  |
|          | その他        | 300     | 200     | 200     | 200     | 200     | 200     |
|          | 計          | 108,300 | 107,400 | 106,200 | 106,300 | 106,300 | 106,100 |
| 支出       | 保険給付費      | 64,700  | 65,300  | 65,100  | 65,500  | 66,000  | 66,500  |
|          | 前期高齢者納付金   | 15,500  | 13,800  | 13,800  | 13,500  | 13,300  | 13,200  |
|          | 後期高齢者支援金   | 21,600  | 20,900  | 23,500  | 24,300  | 25,200  | 25,600  |
|          | 退職者給付拠出金   | 0       | 0       | 0       | 0       | 0       | 0       |
|          | その他        | 4,600   | 3,900   | 2,900   | 2,900   | 2,900   | 2,900   |
|          | 計          | 106,400 | 103,900 | 105,300 | 106,200 | 107,400 | 108,200 |
| 収支差      | 1,900      | 3,500   | 900     | 100     | ▲1,100  | ▲2,100  |         |
| 年度末準備金残高 | 42,000     | 45,500  | 46,400  | 46,600  | 45,500  | 43,300  |         |
| 保険料率     | 10.0%      | 10.0%   | 10.0%   | 10.0%   | 10.0%   | 10.0%   |         |

○賃金の伸び: 2023年度以降0.0%

(単位: 億円)

|          |            |         |         |         |         |         |         |
|----------|------------|---------|---------|---------|---------|---------|---------|
| 収入       | 保険料収入(医療分) | 95,600  | 95,200  | 93,900  | 93,100  | 92,500  | 91,800  |
|          | 国庫補助等(医療分) | 12,500  | 12,000  | 11,800  | 12,200  | 12,500  | 12,600  |
|          | その他        | 300     | 200     | 200     | 200     | 200     | 200     |
|          | 計          | 108,300 | 107,400 | 105,900 | 105,600 | 105,200 | 104,600 |
| 支出       | 保険給付費      | 64,700  | 65,300  | 65,100  | 65,500  | 66,000  | 66,400  |
|          | 前期高齢者納付金   | 15,500  | 13,800  | 13,800  | 13,500  | 13,300  | 13,200  |
|          | 後期高齢者支援金   | 21,600  | 20,900  | 23,500  | 24,300  | 25,200  | 25,600  |
|          | 退職者給付拠出金   | 0       | 0       | 0       | 0       | 0       | 0       |
|          | その他        | 4,600   | 3,900   | 2,900   | 2,900   | 2,900   | 2,900   |
|          | 計          | 106,400 | 103,900 | 105,300 | 106,100 | 107,300 | 108,100 |
| 収支差      | 1,900      | 3,500   | 600     | ▲500    | ▲2,100  | ▲3,600  |         |
| 年度末準備金残高 | 42,000     | 45,500  | 46,100  | 45,500  | 43,400  | 39,900  |         |
| 保険料率     | 10.0%      | 10.0%   | 10.0%   | 10.0%   | 10.0%   | 10.0%   |         |



(ケースⅡ)

○保険料率 ; 均衡保険料率

○賃金の伸び：2023年度以降0.8%

(単位：億円)

| 区分       | 2021年度     | 2022    | 2023    | 2024    | 2025    | 2026    |         |
|----------|------------|---------|---------|---------|---------|---------|---------|
|          | (令和3年度)    | (4)     | (5)     | (6)     | (7)     | (8)     |         |
| 収入       | 保険料収入(医療分) | 95,600  | 91,700  | 93,300  | 93,800  | 94,900  | 95,500  |
|          | 国庫補助等(医療分) | 12,500  | 12,000  | 11,800  | 12,100  | 12,300  | 12,600  |
|          | その他        | 300     | 200     | 200     | 200     | 200     | 200     |
|          | 計          | 108,300 | 103,900 | 105,300 | 106,200 | 107,400 | 108,300 |
| 支出       | 保険給付費      | 64,700  | 65,300  | 65,100  | 65,500  | 66,000  | 66,600  |
|          | 前期高齢者納付金   | 15,500  | 13,800  | 13,800  | 13,500  | 13,300  | 13,200  |
|          | 後期高齢者支援金   | 21,600  | 20,900  | 23,500  | 24,300  | 25,200  | 25,600  |
|          | 退職者給付拠出金   | 0       | 0       | 0       | 0       | 0       | 0       |
|          | その他        | 4,600   | 3,900   | 2,900   | 2,900   | 2,900   | 2,900   |
|          | 計          | 106,400 | 103,900 | 105,300 | 106,200 | 107,400 | 108,300 |
| 収支差      | 1,900      | 0       | 0       | 0       | 0       | 0       |         |
| 年度末準備金残高 | 42,000     | 42,000  | 42,000  | 42,000  | 42,000  | 42,000  |         |
| 保険料率     | 10.0%      | 9.6%    | 9.9%    | 9.9%    | 10.0%   | 10.1%   |         |

○賃金の伸び：2023年度以降0.4%

(単位：億円)

|          |            |         |         |         |         |         |         |
|----------|------------|---------|---------|---------|---------|---------|---------|
| 収入       | 保険料収入(医療分) | 95,600  | 91,700  | 93,300  | 93,800  | 94,700  | 95,400  |
|          | 国庫補助等(医療分) | 12,500  | 12,000  | 11,800  | 12,200  | 12,400  | 12,600  |
|          | その他        | 300     | 200     | 200     | 200     | 200     | 200     |
|          | 計          | 108,300 | 103,900 | 105,300 | 106,200 | 107,400 | 108,200 |
| 支出       | 保険給付費      | 64,700  | 65,300  | 65,100  | 65,500  | 66,000  | 66,500  |
|          | 前期高齢者納付金   | 15,500  | 13,800  | 13,800  | 13,500  | 13,300  | 13,200  |
|          | 後期高齢者支援金   | 21,600  | 20,900  | 23,500  | 24,300  | 25,200  | 25,600  |
|          | 退職者給付拠出金   | 0       | 0       | 0       | 0       | 0       | 0       |
|          | その他        | 4,600   | 3,900   | 2,900   | 2,900   | 2,900   | 2,900   |
|          | 計          | 106,400 | 103,900 | 105,300 | 106,200 | 107,400 | 108,200 |
| 収支差      | 1,900      | 0       | 0       | 0       | 0       | 0       |         |
| 年度末準備金残高 | 42,000     | 42,000  | 42,000  | 42,000  | 42,000  | 42,000  |         |
| 保険料率     | 10.0%      | 9.6%    | 9.9%    | 10.0%   | 10.1%   | 10.2%   |         |

○賃金の伸び：2023年度以降0.0%

(単位：億円)

|          |            |         |         |         |         |         |         |
|----------|------------|---------|---------|---------|---------|---------|---------|
| 収入       | 保険料収入(医療分) | 95,600  | 91,700  | 93,300  | 93,700  | 94,600  | 95,400  |
|          | 国庫補助等(医療分) | 12,500  | 12,000  | 11,800  | 12,200  | 12,500  | 12,600  |
|          | その他        | 300     | 200     | 200     | 200     | 200     | 200     |
|          | 計          | 108,300 | 103,900 | 105,300 | 106,100 | 107,300 | 108,100 |
| 支出       | 保険給付費      | 64,700  | 65,300  | 65,100  | 65,500  | 66,000  | 66,400  |
|          | 前期高齢者納付金   | 15,500  | 13,800  | 13,800  | 13,500  | 13,300  | 13,200  |
|          | 後期高齢者支援金   | 21,600  | 20,900  | 23,500  | 24,300  | 25,200  | 25,600  |
|          | 退職者給付拠出金   | 0       | 0       | 0       | 0       | 0       | 0       |
|          | その他        | 4,600   | 3,900   | 2,900   | 2,900   | 2,900   | 2,900   |
|          | 計          | 106,400 | 103,900 | 105,300 | 106,100 | 107,300 | 108,100 |
| 収支差      | 1,900      | 0       | 0       | 0       | 0       | 0       |         |
| 年度末準備金残高 | 42,000     | 42,000  | 42,000  | 42,000  | 42,000  | 42,000  |         |
| 保険料率     | 10.0%      | 9.6%    | 9.9%    | 10.1%   | 10.2%   | 10.4%   |         |

(ケースⅡ)

○保険料率 ; 2022年度以降9.9%

○賃金の伸び: 2023年度以降0.8%

(単位: 億円)

| 区分       | 2021年度     | 2022    | 2023    | 2024    | 2025    | 2026    |         |
|----------|------------|---------|---------|---------|---------|---------|---------|
|          | (令和3年度)    | (4)     | (5)     | (6)     | (7)     | (8)     |         |
| 収入       | 保険料収入(医療分) | 95,600  | 94,200  | 93,700  | 93,700  | 93,800  | 93,800  |
|          | 国庫補助等(医療分) | 12,500  | 12,000  | 11,800  | 12,100  | 12,300  | 12,600  |
|          | その他        | 300     | 200     | 200     | 200     | 200     | 200     |
|          | 計          | 108,300 | 106,400 | 105,700 | 106,000 | 106,400 | 106,600 |
| 支出       | 保険給付費      | 64,700  | 65,300  | 65,100  | 65,500  | 66,000  | 66,600  |
|          | 前期高齢者納付金   | 15,500  | 13,800  | 13,800  | 13,500  | 13,300  | 13,200  |
|          | 後期高齢者支援金   | 21,600  | 20,900  | 23,500  | 24,300  | 25,200  | 25,600  |
|          | 退職者給付拠出金   | 0       | 0       | 0       | 0       | 0       | 0       |
|          | その他        | 4,600   | 3,900   | 2,900   | 2,900   | 2,900   | 2,900   |
|          | 計          | 106,400 | 103,900 | 105,300 | 106,200 | 107,400 | 108,300 |
| 収支差      | 1,900      | 2,500   | 400     | ▲200    | ▲1,100  | ▲1,700  |         |
| 年度末準備金残高 | 42,000     | 44,500  | 44,900  | 44,700  | 43,700  | 42,000  |         |
| 保険料率     | 10.0%      | 9.9%    | 9.9%    | 9.9%    | 9.9%    | 9.9%    |         |

○賃金の伸び: 2023年度以降0.4%

(単位: 億円)

|          |            |         |         |         |         |         |         |
|----------|------------|---------|---------|---------|---------|---------|---------|
| 収入       | 保険料収入(医療分) | 95,600  | 94,200  | 93,300  | 92,900  | 92,700  | 92,300  |
|          | 国庫補助等(医療分) | 12,500  | 12,000  | 11,800  | 12,200  | 12,400  | 12,600  |
|          | その他        | 300     | 200     | 200     | 200     | 200     | 200     |
|          | 計          | 108,300 | 106,400 | 105,300 | 105,400 | 105,400 | 105,100 |
| 支出       | 保険給付費      | 64,700  | 65,300  | 65,100  | 65,500  | 66,000  | 66,500  |
|          | 前期高齢者納付金   | 15,500  | 13,800  | 13,800  | 13,500  | 13,300  | 13,200  |
|          | 後期高齢者支援金   | 21,600  | 20,900  | 23,500  | 24,300  | 25,200  | 25,600  |
|          | 退職者給付拠出金   | 0       | 0       | 0       | 0       | 0       | 0       |
|          | その他        | 4,600   | 3,900   | 2,900   | 2,900   | 2,900   | 2,900   |
|          | 計          | 106,400 | 103,900 | 105,300 | 106,200 | 107,400 | 108,200 |
| 収支差      | 1,900      | 2,500   | 0       | ▲800    | ▲2,000  | ▲3,100  |         |
| 年度末準備金残高 | 42,000     | 44,500  | 44,500  | 43,700  | 41,700  | 38,600  |         |
| 保険料率     | 10.0%      | 9.9%    | 9.9%    | 9.9%    | 9.9%    | 9.9%    |         |

○賃金の伸び: 2023年度以降0.0%

(単位: 億円)

|          |            |         |         |         |         |         |         |
|----------|------------|---------|---------|---------|---------|---------|---------|
| 収入       | 保険料収入(医療分) | 95,600  | 94,200  | 92,900  | 92,200  | 91,600  | 90,900  |
|          | 国庫補助等(医療分) | 12,500  | 12,000  | 11,800  | 12,200  | 12,500  | 12,600  |
|          | その他        | 300     | 200     | 200     | 200     | 200     | 200     |
|          | 計          | 108,300 | 106,400 | 104,900 | 104,700 | 104,300 | 103,700 |
| 支出       | 保険給付費      | 64,700  | 65,300  | 65,100  | 65,500  | 66,000  | 66,400  |
|          | 前期高齢者納付金   | 15,500  | 13,800  | 13,800  | 13,500  | 13,300  | 13,200  |
|          | 後期高齢者支援金   | 21,600  | 20,900  | 23,500  | 24,300  | 25,200  | 25,600  |
|          | 退職者給付拠出金   | 0       | 0       | 0       | 0       | 0       | 0       |
|          | その他        | 4,600   | 3,900   | 2,900   | 2,900   | 2,900   | 2,900   |
|          | 計          | 106,400 | 103,900 | 105,300 | 106,100 | 107,300 | 108,100 |
| 収支差      | 1,900      | 2,500   | ▲400    | ▲1,500  | ▲3,000  | ▲4,500  |         |
| 年度末準備金残高 | 42,000     | 44,500  | 44,200  | 42,700  | 39,700  | 35,200  |         |
| 保険料率     | 10.0%      | 9.9%    | 9.9%    | 9.9%    | 9.9%    | 9.9%    |         |

(ケースⅡ)

○保険料率 ; 2022年度以降9.8%

○賞金の伸び: 2023年度以降0.8%

(単位: 億円)

|          | 区 分        | 2021年度  | 2022    | 2023    | 2024    | 2025    | 2026    |
|----------|------------|---------|---------|---------|---------|---------|---------|
|          |            | (令和3年度) | (4)     | (5)     | (6)     | (7)     | (8)     |
| 収入       | 保険料収入(医療分) | 95,600  | 93,300  | 92,700  | 92,700  | 92,800  | 92,900  |
|          | 国庫補助等(医療分) | 12,500  | 12,000  | 11,800  | 12,100  | 12,300  | 12,600  |
|          | その他        | 300     | 200     | 200     | 200     | 200     | 200     |
|          | 計          | 108,300 | 105,500 | 104,700 | 105,100 | 105,400 | 105,700 |
| 支出       | 保険給付費      | 64,700  | 65,300  | 65,100  | 65,500  | 66,000  | 66,600  |
|          | 前期高齢者納付金   | 15,500  | 13,800  | 13,800  | 13,500  | 13,300  | 13,200  |
|          | 後期高齢者支援金   | 21,600  | 20,900  | 23,500  | 24,300  | 25,200  | 25,600  |
|          | 退職者給付拠出金   | 0       | 0       | 0       | 0       | 0       | 0       |
|          | その他        | 4,600   | 3,900   | 2,900   | 2,900   | 2,900   | 2,900   |
|          | 計          | 106,400 | 103,900 | 105,300 | 106,200 | 107,400 | 108,300 |
| 収支差      | 1,900      | 1,600   | ▲600    | ▲1,100  | ▲2,000  | ▲2,600  |         |
| 年度末準備金残高 | 42,000     | 43,600  | 43,000  | 41,900  | 39,900  | 37,300  |         |
| 保険料率     | 10.0%      | 9.8%    | 9.8%    | 9.8%    | 9.8%    | 9.8%    |         |

○賞金の伸び: 2023年度以降0.4%

(単位: 億円)

|          |            |         |         |         |         |         |         |
|----------|------------|---------|---------|---------|---------|---------|---------|
| 収入       | 保険料収入(医療分) | 95,600  | 93,300  | 92,400  | 92,000  | 91,700  | 91,400  |
|          | 国庫補助等(医療分) | 12,500  | 12,000  | 11,800  | 12,200  | 12,400  | 12,600  |
|          | その他        | 300     | 200     | 200     | 200     | 200     | 200     |
|          | 計          | 108,300 | 105,500 | 104,300 | 104,400 | 104,400 | 104,200 |
| 支出       | 保険給付費      | 64,700  | 65,300  | 65,100  | 65,500  | 66,000  | 66,500  |
|          | 前期高齢者納付金   | 15,500  | 13,800  | 13,800  | 13,500  | 13,300  | 13,200  |
|          | 後期高齢者支援金   | 21,600  | 20,900  | 23,500  | 24,300  | 25,200  | 25,600  |
|          | 退職者給付拠出金   | 0       | 0       | 0       | 0       | 0       | 0       |
|          | その他        | 4,600   | 3,900   | 2,900   | 2,900   | 2,900   | 2,900   |
|          | 計          | 106,400 | 103,900 | 105,300 | 106,200 | 107,400 | 108,200 |
| 収支差      | 1,900      | 1,600   | ▲900    | ▲1,800  | ▲3,000  | ▲4,000  |         |
| 年度末準備金残高 | 42,000     | 43,600  | 42,700  | 40,900  | 37,900  | 33,900  |         |
| 保険料率     | 10.0%      | 9.8%    | 9.8%    | 9.8%    | 9.8%    | 9.8%    |         |

○賞金の伸び: 2023年度以降0.0%

(単位: 億円)

|          |            |         |         |         |         |         |         |
|----------|------------|---------|---------|---------|---------|---------|---------|
| 収入       | 保険料収入(医療分) | 95,600  | 93,300  | 92,000  | 91,300  | 90,700  | 90,000  |
|          | 国庫補助等(医療分) | 12,500  | 12,000  | 11,800  | 12,200  | 12,500  | 12,600  |
|          | その他        | 300     | 200     | 200     | 200     | 200     | 200     |
|          | 計          | 108,300 | 105,500 | 104,000 | 103,700 | 103,400 | 102,700 |
| 支出       | 保険給付費      | 64,700  | 65,300  | 65,100  | 65,500  | 66,000  | 66,400  |
|          | 前期高齢者納付金   | 15,500  | 13,800  | 13,800  | 13,500  | 13,300  | 13,200  |
|          | 後期高齢者支援金   | 21,600  | 20,900  | 23,500  | 24,300  | 25,200  | 25,600  |
|          | 退職者給付拠出金   | 0       | 0       | 0       | 0       | 0       | 0       |
|          | その他        | 4,600   | 3,900   | 2,900   | 2,900   | 2,900   | 2,900   |
|          | 計          | 106,400 | 103,900 | 105,300 | 106,100 | 107,300 | 108,100 |
| 収支差      | 1,900      | 1,600   | ▲1,300  | ▲2,400  | ▲4,000  | ▲5,400  |         |
| 年度末準備金残高 | 42,000     | 43,600  | 42,300  | 39,900  | 35,900  | 30,500  |         |
| 保険料率     | 10.0%      | 9.8%    | 9.8%    | 9.8%    | 9.8%    | 9.8%    |         |

(ケースⅡ)

○保険料率 ; 2022年度以降9.7%

○賃金の伸び: 2023年度以降0.8%

(単位: 億円)

|          | 区 分        | 2021年度  | 2022    | 2023    | 2024    | 2025    | 2026    |
|----------|------------|---------|---------|---------|---------|---------|---------|
|          |            | (令和3年度) | (4)     | (5)     | (6)     | (7)     | (8)     |
| 収入       | 保険料収入(医療分) | 95,600  | 92,300  | 91,800  | 91,800  | 91,900  | 91,900  |
|          | 国庫補助等(医療分) | 12,500  | 12,000  | 11,800  | 12,100  | 12,300  | 12,600  |
|          | その他        | 300     | 200     | 200     | 200     | 200     | 200     |
|          | 計          | 108,300 | 104,500 | 103,800 | 104,100 | 104,500 | 104,700 |
| 支出       | 保険給付費      | 64,700  | 65,300  | 65,100  | 65,500  | 66,000  | 66,600  |
|          | 前期高齢者納付金   | 15,500  | 13,800  | 13,800  | 13,500  | 13,300  | 13,200  |
|          | 後期高齢者支援金   | 21,600  | 20,900  | 23,500  | 24,300  | 25,200  | 25,600  |
|          | 退職者給付拠出金   | 0       | 0       | 0       | 0       | 0       | 0       |
|          | その他        | 4,600   | 3,900   | 2,900   | 2,900   | 2,900   | 2,900   |
|          | 計          | 106,400 | 103,900 | 105,300 | 106,200 | 107,400 | 108,300 |
| 収支差      | 1,900      | 600     | ▲ 1,500 | ▲ 2,000 | ▲ 3,000 | ▲ 3,600 |         |
| 年度末準備金残高 | 42,000     | 42,600  | 41,100  | 39,100  | 36,100  | 32,500  |         |
| 保険料率     | 10.0%      | 9.7%    | 9.7%    | 9.7%    | 9.7%    | 9.7%    |         |

○賃金の伸び: 2023年度以降0.4%

(単位: 億円)

|          |            |         |         |         |         |         |         |
|----------|------------|---------|---------|---------|---------|---------|---------|
| 収入       | 保険料収入(医療分) | 95,600  | 92,300  | 91,400  | 91,100  | 90,800  | 90,500  |
|          | 国庫補助等(医療分) | 12,500  | 12,000  | 11,800  | 12,200  | 12,400  | 12,600  |
|          | その他        | 300     | 200     | 200     | 200     | 200     | 200     |
|          | 計          | 108,300 | 104,500 | 103,400 | 103,500 | 103,500 | 103,300 |
| 支出       | 保険給付費      | 64,700  | 65,300  | 65,100  | 65,500  | 66,000  | 66,500  |
|          | 前期高齢者納付金   | 15,500  | 13,800  | 13,800  | 13,500  | 13,300  | 13,200  |
|          | 後期高齢者支援金   | 21,600  | 20,900  | 23,500  | 24,300  | 25,200  | 25,600  |
|          | 退職者給付拠出金   | 0       | 0       | 0       | 0       | 0       | 0       |
|          | その他        | 4,600   | 3,900   | 2,900   | 2,900   | 2,900   | 2,900   |
|          | 計          | 106,400 | 103,900 | 105,300 | 106,200 | 107,400 | 108,200 |
| 収支差      | 1,900      | 600     | ▲ 1,900 | ▲ 2,700 | ▲ 3,900 | ▲ 4,900 |         |
| 年度末準備金残高 | 42,000     | 42,600  | 40,800  | 38,100  | 34,200  | 29,200  |         |
| 保険料率     | 10.0%      | 9.7%    | 9.7%    | 9.7%    | 9.7%    | 9.7%    |         |

○賃金の伸び: 2023年度以降0.0%

(単位: 億円)

|          |            |         |         |         |         |         |         |
|----------|------------|---------|---------|---------|---------|---------|---------|
| 収入       | 保険料収入(医療分) | 95,600  | 92,300  | 91,100  | 90,300  | 89,700  | 89,000  |
|          | 国庫補助等(医療分) | 12,500  | 12,000  | 11,800  | 12,200  | 12,500  | 12,600  |
|          | その他        | 300     | 200     | 200     | 200     | 200     | 200     |
|          | 計          | 108,300 | 104,500 | 103,000 | 102,800 | 102,500 | 101,800 |
| 支出       | 保険給付費      | 64,700  | 65,300  | 65,100  | 65,500  | 66,000  | 66,400  |
|          | 前期高齢者納付金   | 15,500  | 13,800  | 13,800  | 13,500  | 13,300  | 13,200  |
|          | 後期高齢者支援金   | 21,600  | 20,900  | 23,500  | 24,300  | 25,200  | 25,600  |
|          | 退職者給付拠出金   | 0       | 0       | 0       | 0       | 0       | 0       |
|          | その他        | 4,600   | 3,900   | 2,900   | 2,900   | 2,900   | 2,900   |
|          | 計          | 106,400 | 103,900 | 105,300 | 106,100 | 107,300 | 108,100 |
| 収支差      | 1,900      | 600     | ▲ 2,200 | ▲ 3,300 | ▲ 4,900 | ▲ 6,300 |         |
| 年度末準備金残高 | 42,000     | 42,600  | 40,400  | 37,100  | 32,200  | 25,900  |         |
| 保険料率     | 10.0%      | 9.7%    | 9.7%    | 9.7%    | 9.7%    | 9.7%    |         |

(ケースⅡ)

○保険料率 ; 2022年度以降9.6%

○賃金の伸び: 2023年度以降0.8%

(単位: 億円)

| 区分       | 2021年度     | 2022    | 2023    | 2024    | 2025    | 2026    |         |
|----------|------------|---------|---------|---------|---------|---------|---------|
|          | (令和3年度)    | (4)     | (5)     | (6)     | (7)     | (8)     |         |
| 収入       | 保険料収入(医療分) | 95,600  | 91,400  | 90,800  | 90,900  | 91,000  | 91,000  |
|          | 国庫補助等(医療分) | 12,500  | 12,000  | 11,800  | 12,100  | 12,300  | 12,600  |
|          | その他        | 300     | 200     | 200     | 200     | 200     | 200     |
|          | 計          | 108,300 | 103,600 | 102,800 | 103,200 | 103,500 | 103,800 |
| 支出       | 保険給付費      | 64,700  | 65,300  | 65,100  | 65,500  | 66,000  | 66,600  |
|          | 前期高齢者納付金   | 15,500  | 13,800  | 13,800  | 13,500  | 13,300  | 13,200  |
|          | 後期高齢者支援金   | 21,600  | 20,900  | 23,500  | 24,300  | 25,200  | 25,600  |
|          | 退職者給付拠出金   | 0       | 0       | 0       | 0       | 0       | 0       |
|          | その他        | 4,600   | 3,900   | 2,900   | 2,900   | 2,900   | 2,900   |
|          | 計          | 106,400 | 103,900 | 105,300 | 106,200 | 107,400 | 108,300 |
| 収支差      | 1,900      | ▲300    | ▲2,500  | ▲3,000  | ▲3,900  | ▲4,500  |         |
| 年度末準備金残高 | 42,000     | 41,700  | 39,200  | 36,200  | 32,300  | 27,800  |         |
| 保険料率     | 10.0%      | 9.6%    | 9.6%    | 9.6%    | 9.6%    | 9.6%    |         |

○賃金の伸び: 2023年度以降0.4%

(単位: 億円)

|          |            |         |         |         |         |         |         |
|----------|------------|---------|---------|---------|---------|---------|---------|
| 収入       | 保険料収入(医療分) | 95,600  | 91,400  | 90,500  | 90,100  | 89,900  | 89,500  |
|          | 国庫補助等(医療分) | 12,500  | 12,000  | 11,800  | 12,200  | 12,400  | 12,600  |
|          | その他        | 300     | 200     | 200     | 200     | 200     | 200     |
|          | 計          | 108,300 | 103,600 | 102,500 | 102,500 | 102,500 | 102,300 |
| 支出       | 保険給付費      | 64,700  | 65,300  | 65,100  | 65,500  | 66,000  | 66,500  |
|          | 前期高齢者納付金   | 15,500  | 13,800  | 13,800  | 13,500  | 13,300  | 13,200  |
|          | 後期高齢者支援金   | 21,600  | 20,900  | 23,500  | 24,300  | 25,200  | 25,600  |
|          | 退職者給付拠出金   | 0       | 0       | 0       | 0       | 0       | 0       |
|          | その他        | 4,600   | 3,900   | 2,900   | 2,900   | 2,900   | 2,900   |
|          | 計          | 106,400 | 103,900 | 105,300 | 106,200 | 107,400 | 108,200 |
| 収支差      | 1,900      | ▲300    | ▲2,800  | ▲3,600  | ▲4,800  | ▲5,900  |         |
| 年度末準備金残高 | 42,000     | 41,700  | 38,900  | 35,200  | 30,400  | 24,500  |         |
| 保険料率     | 10.0%      | 9.6%    | 9.6%    | 9.6%    | 9.6%    | 9.6%    |         |

○賃金の伸び: 2023年度以降0.0%

(単位: 億円)

|          |            |         |         |         |         |         |         |
|----------|------------|---------|---------|---------|---------|---------|---------|
| 収入       | 保険料収入(医療分) | 95,600  | 91,400  | 90,100  | 89,400  | 88,800  | 88,100  |
|          | 国庫補助等(医療分) | 12,500  | 12,000  | 11,800  | 12,200  | 12,500  | 12,600  |
|          | その他        | 300     | 200     | 200     | 200     | 200     | 200     |
|          | 計          | 108,300 | 103,600 | 102,100 | 101,900 | 101,500 | 100,900 |
| 支出       | 保険給付費      | 64,700  | 65,300  | 65,100  | 65,500  | 66,000  | 66,400  |
|          | 前期高齢者納付金   | 15,500  | 13,800  | 13,800  | 13,500  | 13,300  | 13,200  |
|          | 後期高齢者支援金   | 21,600  | 20,900  | 23,500  | 24,300  | 25,200  | 25,600  |
|          | 退職者給付拠出金   | 0       | 0       | 0       | 0       | 0       | 0       |
|          | その他        | 4,600   | 3,900   | 2,900   | 2,900   | 2,900   | 2,900   |
|          | 計          | 106,400 | 103,900 | 105,300 | 106,100 | 107,300 | 108,100 |
| 収支差      | 1,900      | ▲300    | ▲3,200  | ▲4,300  | ▲5,800  | ▲7,200  |         |
| 年度末準備金残高 | 42,000     | 41,700  | 38,500  | 34,300  | 28,500  | 21,200  |         |
| 保険料率     | 10.0%      | 9.6%    | 9.6%    | 9.6%    | 9.6%    | 9.6%    |         |

(ケースⅡ)

○保険料率 ; 2022年度以降9.5%

○賃金の伸び: 2023年度以降0.8%

(単位: 億円)

|          | 区 分        | 2021年度  | 2022    | 2023    | 2024    | 2025    | 2026    |
|----------|------------|---------|---------|---------|---------|---------|---------|
|          |            | (令和3年度) | (4)     | (5)     | (6)     | (7)     | (8)     |
| 収入       | 保険料収入(医療分) | 95,600  | 90,400  | 89,900  | 89,900  | 90,000  | 90,000  |
|          | 国庫補助等(医療分) | 12,500  | 12,000  | 11,800  | 12,100  | 12,300  | 12,600  |
|          | その他        | 300     | 200     | 200     | 200     | 200     | 200     |
|          | 計          | 108,300 | 102,600 | 101,900 | 102,300 | 102,600 | 102,800 |
| 支出       | 保険給付費      | 64,700  | 65,300  | 65,100  | 65,500  | 66,000  | 66,600  |
|          | 前期高齢者納付金   | 15,500  | 13,800  | 13,800  | 13,500  | 13,300  | 13,200  |
|          | 後期高齢者支援金   | 21,600  | 20,900  | 23,500  | 24,300  | 25,200  | 25,600  |
|          | 退職者給付拠出金   | 0       | 0       | 0       | 0       | 0       | 0       |
|          | その他        | 4,600   | 3,900   | 2,900   | 2,900   | 2,900   | 2,900   |
|          | 計          | 106,400 | 103,900 | 105,300 | 106,200 | 107,400 | 108,300 |
| 収支差      | 1,900      | ▲ 1,300 | ▲ 3,400 | ▲ 3,900 | ▲ 4,900 | ▲ 5,400 |         |
| 年度末準備金残高 | 42,000     | 40,700  | 37,300  | 33,400  | 28,500  | 23,100  |         |
| 保険料率     | 10.0%      | 9.5%    | 9.5%    | 9.5%    | 9.5%    | 9.5%    |         |

○賃金の伸び: 2023年度以降0.4%

(単位: 億円)

|          |            |         |         |         |         |         |         |
|----------|------------|---------|---------|---------|---------|---------|---------|
| 収入       | 保険料収入(医療分) | 95,600  | 90,400  | 89,500  | 89,200  | 88,900  | 88,600  |
|          | 国庫補助等(医療分) | 12,500  | 12,000  | 11,800  | 12,200  | 12,400  | 12,600  |
|          | その他        | 300     | 200     | 200     | 200     | 200     | 200     |
|          | 計          | 108,300 | 102,600 | 101,500 | 101,600 | 101,600 | 101,400 |
| 支出       | 保険給付費      | 64,700  | 65,300  | 65,100  | 65,500  | 66,000  | 66,500  |
|          | 前期高齢者納付金   | 15,500  | 13,800  | 13,800  | 13,500  | 13,300  | 13,200  |
|          | 後期高齢者支援金   | 21,600  | 20,900  | 23,500  | 24,300  | 25,200  | 25,600  |
|          | 退職者給付拠出金   | 0       | 0       | 0       | 0       | 0       | 0       |
|          | その他        | 4,600   | 3,900   | 2,900   | 2,900   | 2,900   | 2,900   |
|          | 計          | 106,400 | 103,900 | 105,300 | 106,200 | 107,400 | 108,200 |
| 収支差      | 1,900      | ▲ 1,300 | ▲ 3,800 | ▲ 4,600 | ▲ 5,800 | ▲ 6,800 |         |
| 年度末準備金残高 | 42,000     | 40,700  | 37,000  | 32,400  | 26,600  | 19,800  |         |
| 保険料率     | 10.0%      | 9.5%    | 9.5%    | 9.5%    | 9.5%    | 9.5%    |         |

○賃金の伸び: 2023年度以降0.0%

(単位: 億円)

|          |            |         |         |         |         |         |         |
|----------|------------|---------|---------|---------|---------|---------|---------|
| 収入       | 保険料収入(医療分) | 95,600  | 90,400  | 89,200  | 88,500  | 87,900  | 87,200  |
|          | 国庫補助等(医療分) | 12,500  | 12,000  | 11,800  | 12,200  | 12,500  | 12,600  |
|          | その他        | 300     | 200     | 200     | 200     | 200     | 200     |
|          | 計          | 108,300 | 102,600 | 101,200 | 100,900 | 100,600 | 100,000 |
| 支出       | 保険給付費      | 64,700  | 65,300  | 65,100  | 65,500  | 66,000  | 66,400  |
|          | 前期高齢者納付金   | 15,500  | 13,800  | 13,800  | 13,500  | 13,300  | 13,200  |
|          | 後期高齢者支援金   | 21,600  | 20,900  | 23,500  | 24,300  | 25,200  | 25,600  |
|          | 退職者給付拠出金   | 0       | 0       | 0       | 0       | 0       | 0       |
|          | その他        | 4,600   | 3,900   | 2,900   | 2,900   | 2,900   | 2,900   |
|          | 計          | 106,400 | 103,900 | 105,300 | 106,100 | 107,300 | 108,100 |
| 収支差      | 1,900      | ▲ 1,300 | ▲ 4,100 | ▲ 5,200 | ▲ 6,700 | ▲ 8,200 |         |
| 年度末準備金残高 | 42,000     | 40,700  | 36,600  | 31,400  | 24,700  | 16,600  |         |
| 保険料率     | 10.0%      | 9.5%    | 9.5%    | 9.5%    | 9.5%    | 9.5%    |         |

(参考)

○ 被保険者数と総報酬額

被保険者数と総報酬額の粗い見通しは以下の通り。

(ケースⅠ)

被保険者数 (単位：千人)

|       | 2021年度<br>(令和3年度) | 2022<br>(4) | 2023<br>(5) | 2024<br>(6) | 2025<br>(7) | 2026<br>(8) |
|-------|-------------------|-------------|-------------|-------------|-------------|-------------|
| 被保険者数 | 25,100            | 25,000      | 24,600      | 24,500      | 24,300      | 24,100      |

総報酬額 (単位：億円)

| 賃金上昇率     | 2021年度<br>(令和3年度) | 2022<br>(4) | 2023<br>(5) | 2024<br>(6) | 2025<br>(7) | 2026<br>(8) |
|-----------|-------------------|-------------|-------------|-------------|-------------|-------------|
| A 0.8%で一定 | 967,100           | 972,200     | 966,500     | 966,600     | 967,700     | 967,900     |
| B 0.4%で一定 | 967,100           | 972,200     | 962,600     | 959,000     | 956,200     | 952,600     |
| C 0.0%で一定 | 967,100           | 972,200     | 958,800     | 951,400     | 944,900     | 937,500     |

(ケースⅡ)

被保険者数 (単位：千人)

|       | 2021年度<br>(令和3年度) | 2022<br>(4) | 2023<br>(5) | 2024<br>(6) | 2025<br>(7) | 2026<br>(8) |
|-------|-------------------|-------------|-------------|-------------|-------------|-------------|
| 被保険者数 | 24,900            | 24,700      | 24,300      | 24,200      | 24,000      | 23,800      |

総報酬額 (単位：億円)

| 賃金上昇率     | 2021年度<br>(令和3年度) | 2022<br>(4) | 2023<br>(5) | 2024<br>(6) | 2025<br>(7) | 2026<br>(8) |
|-----------|-------------------|-------------|-------------|-------------|-------------|-------------|
| A 0.8%で一定 | 954,800           | 951,400     | 945,700     | 945,900     | 947,000     | 947,100     |
| B 0.4%で一定 | 954,800           | 951,400     | 942,000     | 938,400     | 935,800     | 932,200     |
| C 0.0%で一定 | 954,800           | 951,400     | 938,200     | 931,000     | 924,600     | 917,400     |

○ 法定準備金

協会けんぽは保険給付費や高齢者拠出金等（国庫補助の額を除く）の1か月分の準備金（法定準備金）を積み立てなければならない（健康保険法施行令第46条第1項）。

法定準備金として保有すべき額の粗い見通しは以下の通り。

（ケースⅠ）

（単位：億円）

| 賃金上昇率     | 2021年度<br>(令和3年度) | 2022<br>(4) | 2023<br>(5) | 2024<br>(6) | 2025<br>(7) | 2026<br>(8) |
|-----------|-------------------|-------------|-------------|-------------|-------------|-------------|
| A 0.8%で一定 | 8,300             | 8,300       | 8,400       | 8,400       | 8,600       | 8,600       |
| B 0.4%で一定 | 8,300             | 8,300       | 8,400       | 8,400       | 8,600       | 8,600       |
| C 0.0%で一定 | 8,300             | 8,300       | 8,400       | 8,400       | 8,500       | 8,600       |

（ケースⅡ）

（単位：億円）

| 賃金上昇率     | 2021年度<br>(令和3年度) | 2022<br>(4) | 2023<br>(5) | 2024<br>(6) | 2025<br>(7) | 2026<br>(8) |
|-----------|-------------------|-------------|-------------|-------------|-------------|-------------|
| A 0.8%で一定 | 8,300             | 8,200       | 8,300       | 8,400       | 8,500       | 8,500       |
| B 0.4%で一定 | 8,300             | 8,200       | 8,300       | 8,400       | 8,500       | 8,500       |
| C 0.0%で一定 | 8,300             | 8,200       | 8,300       | 8,400       | 8,500       | 8,500       |



(参考試算)

来年度以降の10年間(2031年度まで)の準備金残高と  
法定準備金に対する残高の状況(ごく粗い試算)

○ 5年収支見通しと同様の前提において、平均保険料率を10.0%で維持した場合について、今後10年間(2031年度まで)の各年度末における協会けんぽの準備金残高と法定準備金に対する残高の状況に係るごく粗い試算を行った。

(ケースI)

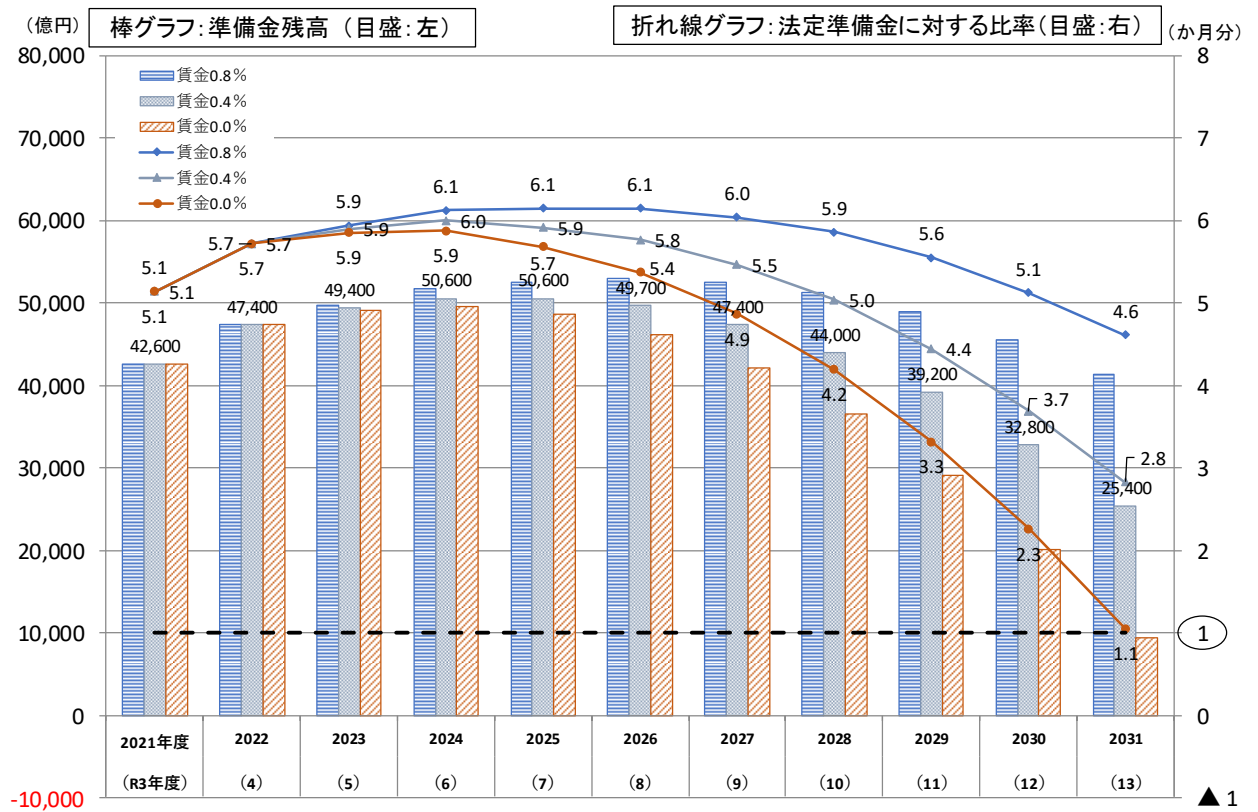

(ケースⅡ)

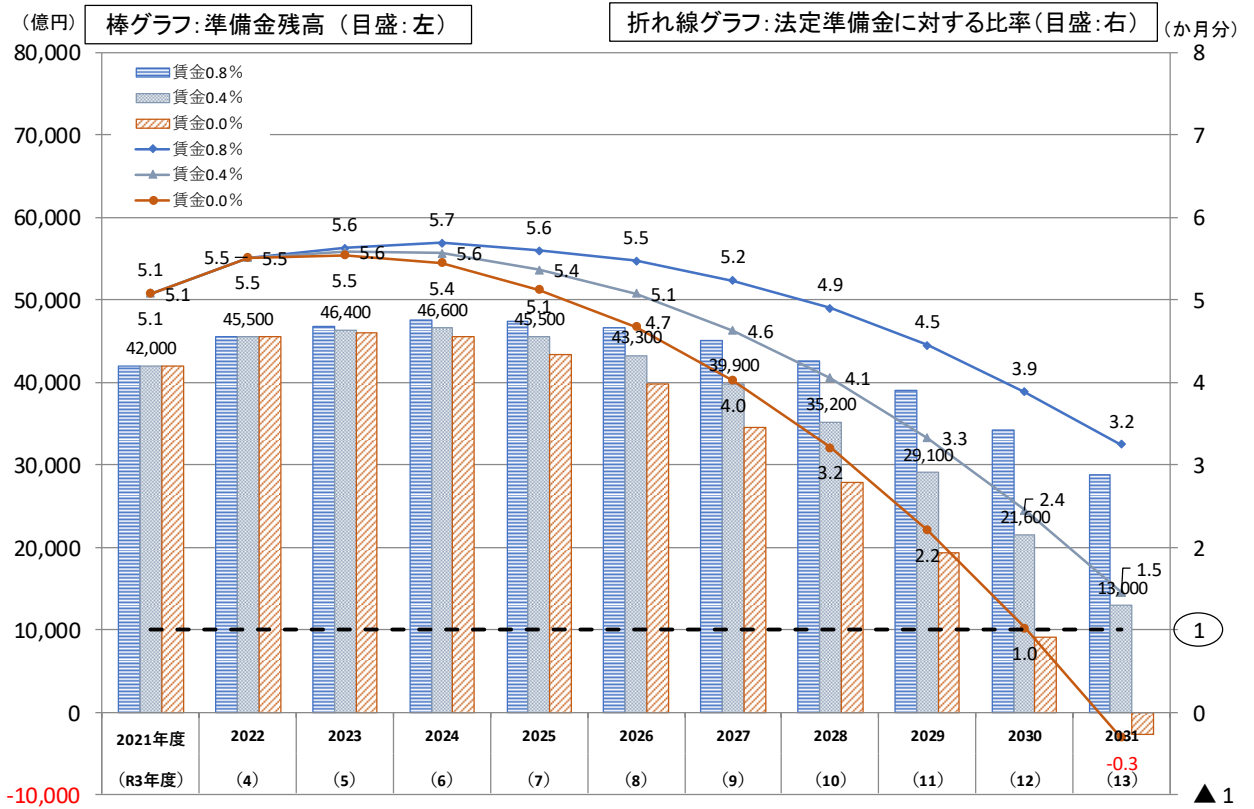

○ 5年収支見通しと同様の前提において、ケースI・パターンB（賃金上昇率0.4%）における2022年度以降の平均保険料率を10.0%～9.5%でそれぞれ維持した場合について、今後10年間（2031年度まで）の各年度末における協会けんぽの準備金残高と法定準備金に対する残高の状況に係るごく粗い試算を行った。

（ケースI・パターンB（賃金上昇率0.4%））

