

協会けんぽ 長崎支部  
FAX:095-829-6010

## 健康保険委員登録票

健康保険委員への登録申し込みは、下記事項をご記入のうえ、協会けんぽ長崎支部へFAXまたは郵送にてご提出ください。

「事業所記号」「番号」については、右のイラストを参考に、お持ちの保険証をご確認ください。

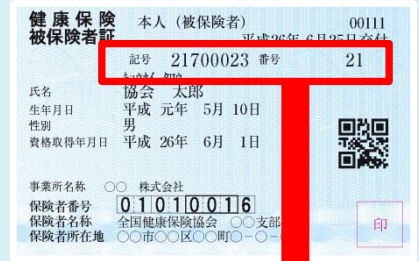

事業所記号		番号	
氏名			
生年月日	昭和・平成	年	月 日
役職 (該当するものに○)	総務担当者 ・ 事業主 ・ その他 ( )		
メールアドレス	@		

※ご記入いただいたメールアドレスに毎月1回メールマガジンをお送りいたします。  
裏面のメールマガジン利用規約をご覧ください、同意のうえご記入ください。

### 事業主様 記入欄

上記の者が、健康保険委員として委嘱されることに同意します。

令和 年 月 日

所在地

事業所名称

事業主氏名

電話番号



全国健康保険協会 長崎支部  
協会けんぽ

## 協会けんぽ長崎支部メールマガジン

## にご登録をお願いします！

協会けんぽ長崎支部では、月に1回、メールマガジンをお届けしています。  
季節に合わせた健康情報や、材料を工夫したおいしくてヘルシーな健康レシピのご紹介など、皆様の健康づくりにお役立ていただける内容満載です！

保険料率の変更や  
制度改正などの

## 最新情報

をいち早く  
お届けします！



健康に関するお役立ち情  
報をお届けします！

## 季節の健康情報

- ・インフルエンザ
- ・高血圧
- ・食中毒 etc



管理栄養士が提案する

## 季節の健康レシピ

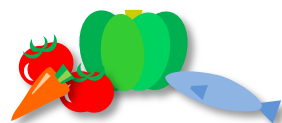

表面にメールアドレスをご記入いただくか、協会けんぽ長崎支部の  
ホームページからご登録ください。

こちらのQRコードを読み取ると簡単にアクセスできます！



## ご利用上の注意事項（利用規約）

全国健康保険協会では、メールマガジン配信サービス（以下「本サービス」という）の運営に必要な範囲で、本サービスをご利用される皆様の情報の登録を頂いております。  
本サービスにおける登録情報の取扱い等につきましては、以下のとおりですので、登録にあたっては、あらかじめ以下の事項をお読みいただき、ご了承のうえ登録をお願いいたします。  
なお、本サービスは、その内容によりHTML形式の場合や、テキスト形式でも文字数が多い場合があり、全ての携帯電話での受信に適した形式で配信しておりません。ご登録の際は、パソコンのメールアドレスをご利用ください。

- 1.本サービスは、外部の配信業者に委託して行っています。
- 2.本サービスは、無料（通信料金は除く）でご利用になれます。
- 3.全国健康保険協会では、法令に基づき提供することが義務づけられていると解される場合、不正アクセス、脅迫等の違法行為があった場合、その他特別の理由のある場合を除き、収集した情報を本サービスの運用以外の目的のために自ら利用し、又は第三者に提供いたしません。ただし、統計的に処理された当サイトのアクセス情報、利用者属性等の情報については公表することがあります。
- 4.本サービスでは、メールマガジンを配信するため、メールアドレスの入力を必要としますが、これ以外に個人を識別することができる情報は収集していません。なお、本サービスの登録は、登録者ご本人の意志により何時でも解除が可能です。また、情報の変更・訂正も可能です。
- 5.登録頂いた情報は、本サービスを円滑に運営するための参考として使用します。  
なお、メールアドレスについては、メールマガジンの配信のために使用します。
- 6.本サービスでは、法令に基づき提供することが義務づけられていると解される場合、不正アクセス、脅迫等の違法行為があった場合、不正アクセス、脅迫等の違法行為があった場合、その他特別の理由のある場合を除き、収集した情報を本サービスの運用以外の目的のために自ら利用し、又は第三者に提供いたしません。ただし、統計的に処理された当サイトのアクセス情報、利用者属性等の情報については公表することがあります。
- 7.本サービスでは、ウイルス防止のためファイルの添付は行いません。（添付ファイルのついたメールは偽物です。）
- 8.万一、内容が不審なメールマガジンを配信した場合は、全国健康保険協会ホームページに掲載のバックナンバーと対比してください。
- 9.メールマガジンの配信については、回線上的問題（メールの遅延・消失）等により届かなかった場合、もしくは文字化けが生じた場合等でも再送信はいたしません。全国健康保険協会ホームページに掲載のバックナンバーをご覧ください。
- 10.本サービスは、全国健康保険協会の都合により、「全国健康保険協会ホームページ」において予告した後に中止、延期又は廃止することがあります。
- 11.全国健康保険協会は、本サービスの利用、運用の中止、延期又は廃止等により発生する一切の責任を負いません。
- 12.登録されたメールアドレスへの配信が5回にわたり未着エラーとなった場合、登録メールアドレスは無効として以降の配信を停止します。
- 13.原則として、配信されたメールマガジンのメールアドレスへの返信でのご意見、ご要望等はお受けできません。
- 14.本注意事項については、必要に応じて改訂する場合があります。改訂する場合は「全国健康保険協会ホームページ」でお知らせします。



全国健康保険協会  
協会けんぽ  
長崎支部

〒850-8537 長崎市大黒町9-22 大久保大黒町ビル本館8階

【担当】企画総務グループ

電話：095-829-6001（直通）

（受付時間/平日8：30～17：15）