

令和6年度 仙台市内の集団健診日程表

**全会場
無料!**

- ・下記健診日程は、令和6年1月時点の情報をもとに作成しており、今後変更となる可能性があります。最新の情報は市政だより等をご確認ください。
- ・会場では、**がん検診は受診できません**のでご了承ください。
- ・特定健診の詳細な健診を受診した場合、自己負担がかかる場合があります。
- ・**予約優先**となります。ご予約先は下記をご確認ください。
健診当日の定員に空きがある場合は、ご予約無しでも受診可能です。

ご予約の際は
「●●区の集団
健診の予約」
とお伝えくだ
さい。



ご予約先

予約専用電話番号：**022-341-8583**

受付期間：平日 **令和6年5月7日(火)**～令和6年7月31日(水)

予約受付時間：平日 9:00～12:00・13:00～17:00

予約締切日：受診希望の2週間前まで

区	健診日	受付時間	健診会場	予定人数	実施団体（予約以外のお問い合わせ先）
青葉区	6月6日(木)	9:30～11:00	吉成市民センター	80	宮城県予防医学協会 (022-343-7001)
		13:30～15:00			
	6月7日(金)	9:30～11:00	水の森市民センター	50	
	6月15日(土)	9:30～11:00	福沢市民センター	50	
	6月21日(金)	9:30～11:00	落合市民センター	100	
		13:30～15:00			
	6月27日(木)	9:30～11:00	柏木市民センター	70	
	7月2日(火)	9:30～11:00	台原コミュニティセンター	70	
	7月6日(土)	9:30～11:30	広瀬市民センター	100	
13:30～15:00					
7月20日(土)	9:30～11:00	中山市民センター	80		
7月26日(金)	9:30～11:00	広瀬市民センター	70		
宮城野区	6月27日(木)	9:30～11:15	岩切市民センター	70	宮城県結核予防会 (022-719-5163)
	6月29日(土)	9:30～11:15	高砂市民センター①	100	
		13:00～14:00			
	7月3日(水)	9:30～11:15	田子市民センター	60	
	7月4日(木)	9:30～11:15	宮城野区中央市民センター	80	
		13:00～14:00			
	7月5日(金)	9:30～11:15	幸町市民センター	70	
		13:00～14:00			
7月11日(木)	9:30～11:15	福室市民センター	40		
7月12日(金)	9:30～11:15	鶴ヶ谷市民センター	90		
7月24日(水)	9:30～11:15	高砂市民センター②	70		
	13:00～14:00				
若林区	6月11日(火)	9:30～11:15	若林市民センター	60	宮城県成人病予防協会 (022-375-7112)
	6月21日(金)	9:30～11:15	六郷市民センター	50	
	7月9日(火)	9:30～11:15	若林市民センター	80	
	7月10日(水)	9:30～11:15	沖野市民センター	50	
	7月18日(木)	9:30～11:15	七郷市民センター	90	
		13:00～14:00			
7月23日(火)	9:30～11:15	若林市民センター	70		
太白区	6月3日(月)	10:00～12:00	西中田コミュニティセンター	120	宮城県成人病予防協会 (022-375-7112)
	7月5日(金)	9:30～11:30	西多賀市民センター	120	
	7月19日(金)	9:30～11:30	東中田市民センター	120	
	7月22日(月)	10:00～12:00	西中田コミュニティセンター	120	
	7月26日(金)	10:00～12:00	太白区文化センター	120	
	7月29日(月)	10:00～12:00	太白区文化センター	120	
7月30日(火)	9:30～11:30	西多賀市民センター	120		
泉区	6月7日(金)	13:30～15:00	将監市民センター	40	宮城県予防医学協会 (022-343-7001)
	6月25日(火)	9:30～11:15	高森市民センター	60	宮城県結核予防会 (022-719-5163)
	7月2日(火)	13:30～15:00	加茂市民センター	40	宮城県予防医学協会 (022-343-7001)
	7月19日(金)	9:30～11:00	桂市民センター	70	宮城県結核予防会 (022-719-5163)
	7月19日(金)	13:30～14:30	寺岡市民センター	30	
	7月19日(金)	9:30～11:30	黒松市民センター	120	宮城県成人病予防協会 (022-375-7112)
	7月25日(木)	9:30～11:30	泉中央市民センター	120	宮城県予防医学協会 (022-343-7001)
	7月27日(土)	9:30～11:00	長命ヶ丘市民センター	70	
	7月30日(火)	9:30～11:30	泉中央市民センター	120	
	7月31日(水)	9:30～11:30	黒松市民センター	120	

他市町村にお住まいの方は裏面をご覧ください。

特定健診の受診方法

方法 1 市町村の 集団健診で受診

- ・各市町村が公民館等で開催します。
- ・仙台市以外は**がん検診**と一緒に受診できます。(がん検診は別途料金あり)

自己負担額 **0円**



方法 2 個別健診で受診 (かかりつけ医など)

- ・お近くの病院で個別に受診できます。
- ・ホームページに掲載の一覧より健診実施機関を選び、ご予約ください。

自己負担額 **0円～約3,000円**

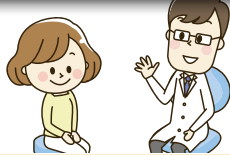

方法 3 まちかど健診 で受診

- ・秋から冬にショッピングセンターなどでまちかど健診を開催します。
- ・詳細はメールマガジン、ホームページよりご確認ください。

自己負担額 **0円**



★令和6年度の集団健診の日程や健診実施機関一覧は、**5月頃**に支部ホームページに掲載いたします。

ホームページの見方

下記の方法にて、集団健診日程や健診機関情報の最新情報をいつでもご確認ください。

①協会けんぽ宮城支部のホームページを開く。

協会けんぽ 宮城

検索

<https://www.kyoukaikenpo.or.jp/shibu/miyagi/>



②「宮城支部の健診・保健指導のご案内」をクリック



③「どんな受け方があるの？」をクリック



④一覧の中からご都合に合わせた方法で受診してください。

★ホームページ掲載のお知らせは下記の**メールマガジン**にて配信しますので、ぜひご登録ください。

宮城支部メールマガジン 登録方法！

登録無料！

≪ 登録は簡単！3ステップ ≫

1

右記の要領で、宮城支部ホームページ内にあるメールマガジン登録画面へアクセスしてください。

協会けんぽ 宮城 メールマガ

検索

(<https://www.kyoukaikenpo.or.jp/shibu/miyagi/cat130/>)



2

《新規登録（宮城支部のメールマガジンをご希望の方）》をクリックしてください。

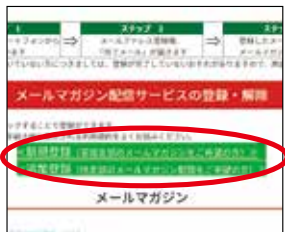

3

必要事項を入力して登録します。属性は上から4つ目の「**加入者（被扶養者）**」を選択してください。確認メールが届いたら登録完了です。

※「属性」を間違えると健診のメールが配信されませんのでご注意ください。

