

2月限定 骨密度測定付特定健診 健診機関施設一覧

●眼底検査の実施はございません。 申込期限はご希望の健診日から起算してください。



地域	健診機関	所在地	無料オプション	電話番号等	特定健診実施日	申込期限
北区	京都からすま病院 (旧:京都警察病院)	小山上総町14	骨密	075-491-8559	月～金(祝日除く) ※金曜日はレディースデイのため原則男性不可	2週間前
上京区	堀川病院	堀川通今出川上ル 北舟橋町865	骨密	075-441-8470	月～土(祝日除く)	2週間前
左京区	あおき消化器内科クリニック	修学院大林町6-14	骨密	075-744-6005 またはWeb予約	月～水、金、土(祝日除く)	3～4週間前
	京都民医連あすかい病院	田中飛鳥井町89	骨密・糖尿・痛風・ 腎臓・脾臓	075-712-9160	月、火(祝日除く) 水～金(午前のみ・祝日除く)	1日前
中京区	京都工場保健会 総合健診センター	西ノ京北壺井町67	骨密・貧血・糖尿・ 痛風・腎臓・脾臓	0120-823-053 またはWeb予約	2/1、2/11、2/15、 2/23以外	2週間前
	大澤クリニック	西魚屋町617	骨密	075-256-7355	月～金(祝日除く)	2週間前
	洛和会丸太町病院	聚楽廻松下町9-7	骨密・貧血・糖尿	075-801-0351	月～金(祝日除く)	1週間前
	御池クリニックレディースプラザ	西ノ京下合町19	骨密	0120-888-075	月～金(祝日除く)	2週間前
山科区	洛和会音羽病院健診センター	音羽珍事町2	骨密	0120-050-108	月～土(祝日除く)	10日前
	京都工場保健会 山科健診クリニック	竹鼻竹ノ街道町92 ラクトC301	骨密・貧血・糖尿・ 痛風・腎臓・脾臓	0120-823-066 またはWeb予約	月～土(祝日除く)	2週間前
下京区	武田病院健診センター	東塩小路町608 日本生命京都三哲ビル3階	骨密	075-746-5100	月～土(祝日除く)	3週間前
南区	京都九条病院	唐橋羅城門町10	骨密	075-691-7756	月～土(祝日除く)	4日前
伏見区	鳥羽健診クリニック	下鳥羽六反長町109	骨密・貧血・糖尿・ 痛風・腎臓・脾臓	075-603-6000 またWeb予約	月～金、第一・第三土曜 (祝日除く)	2週間前
	京都市城南診療所	竹田田中宮町98	骨密・貧血・糖尿・ 腎臓・痛風・脾臓	075-623-1113	月～土(祝日除く)	10日前
	大島病院	桃山町泰長老115	骨密	075-622-0701	月～土(祝日除く)	2週間前
	金井病院	淀木津町612-12	骨密	075-631-8096	月、木～土(祝日除く)	1週間前
	京都南西病院	久我東町8-22	骨密	075-922-0321	土(祝日除く)	1週間前
向日市	向日回生病院	物集女町中海道92-12	骨密	075-934-6881	月～金(午前のみ・祝日除く)	1週間前
	医誠会診療所	寺戸町殿長37	骨密・貧血・腎臓・ 心電図	075-921-0661	月～土(祝日除く)	1日前
長岡京市	千春会病院	開田2-14-26	骨密	075-954-2175	月～金(祝日除く) 土(午前のみ・祝日除く)	2週間前
宇治市	京都工場保健会 宇治健診クリニック	広野町成田1-7	骨密・貧血・糖尿・ 痛風・腎臓・脾臓	0120-823-099 またはWeb予約	月～土(祝日除く)	2週間前
	医療法人徳洲会 六地藏総合病院	六地藏奈良町9	骨密	0774-33-1717 またはWeb予約	月～土	1週間前

特定健診を受診する際には、**受診券**をご用意ください。

※ 届いていない等、お手元にない場合は
協会けんぽの電話番号まで、お問合せいただくか、
ホームページより申請書をダウンロードのうえ、
協会けんぽ京都支部(表面下部の住所)へ郵送ください。

特定健康診査受診券(セット券)申請書
ダウンロードはこちら

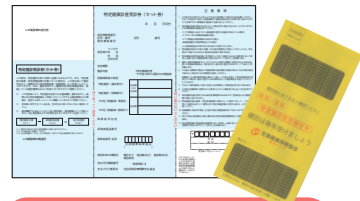

保健グループ
☎ 075-256-8630 (代表)
健診について 自動音声②→②

! このご案内が届いた時点で、令和7年度の健診をすでに**予約済み**、**受診済み**、または**資格喪失**している場合は行き違いとなりますのでご容赦ください。

就職等により被扶養者資格を喪失した後に受診券を使用して協会けんぽの健診を受診された場合や、年度内に2回以上受診券を使用して健診を受診された場合は、後日**協会けんぽが補助を行った健診費用をお返しいただくことになります。**

料金後納

ゆうメール

40～74歳の被扶養者（ご家族）さまへ

○無料オプション① 骨密度測定○

定期的に検査を受けることで骨粗しょう症の早期発見に！

骨の中にあるカルシウムやマグネシウム等の成分量を測定します。



○無料オプション② 眼底検査○

視力検査だけでは見つからない緑内障などの目の病気の早期発見に！

目の血管や網膜、視神経等を検査します。



協会けんぽだけの 限定オプション付き無料特定健診 のご案内

○特定健診検査項目○



○その他の無料オプション○

(健診機関・会場によって異なります)

貧血	赤血球・ヘモグロビン検査等
糖尿	ヘモグロビンA1c検査
痛風	尿酸値検査
腎臓	クレアチニン検査
脾臓	アミラーゼ検査
血年	血管年齢測定
肌年	肌年齢測定
心電図	心電図検査
骨健	骨健康度測定

裏面へ

健診機関で受診

商業施設などの会場
で受診 (集団健診)

中面へ



全国健康保険協会 京都支部
協会けんぽ



075-256-8630 (代表) 自動音声②→②

平日 8:30～17:15 (年末年始を除く)

〒600-8522 京都市下京区四条通麩屋町西入立売東町28-2 大和証券京都ビル2階 R7.12

OPEN

詳しくは中面・裏面もご確認ください

健診の受け方

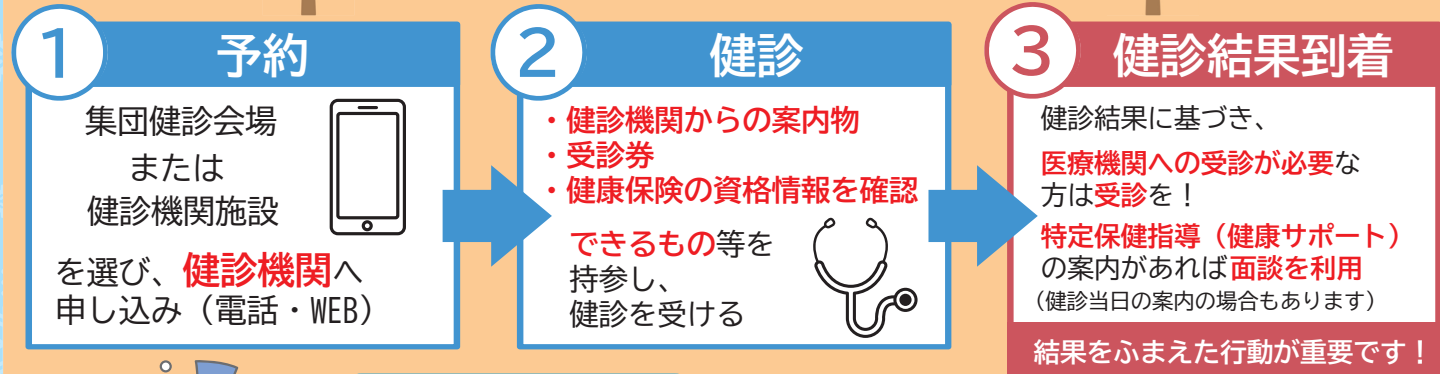

1月～3月限定

骨密度/眼底検査付 特定健診**集団健診会場**一覧

地域	会場	実施日	無料オプション	健診実施機関 申込先電話番号	Web 申込	申込期限
		実施予定時間				
北区	大宮交通公園杜の家	1/18（日） 9：45～16：00	眼底・貧血・糖尿 肌年・血年・骨健	船員保険大阪健康管理センター 06-6576-1007	●	1/5（月）
上京区	西陣織会館	2/3（火） 9：00～14：45	骨密・眼底・貧血・糖尿 痛風・腎臓・膵臓	京都予防医学センター 075-811-9162		1/9（金）
		2/4（水） 9：00～14：45				
		3/14（土） 8：30～16：00				
左京区	ザ・プリンス京都宝ヶ池	3/14（土） 8：30～16：00	眼底・貧血・糖尿 肌年・血年・骨健	船員保険大阪健康管理センター 06-6576-1007	●	2/27（金）
山科区	東部文化会館	2/11（水） 9：00～16：00	眼底・貧血・糖尿 肌年・血年・骨健	船員保険大阪健康管理センター 06-6576-1007	●	1/28（水）
		2/26（木） 9：00～12：00				
		2/26（木） 9：00～12：00				
下京区	京都リサーチパーク	3/3（火） 9：15～12：00	骨密・貧血・糖尿 痛風・腎臓・膵臓	鳥羽健診クリニック 075-603-6000	●	2/17（火）
	間法会館	3/10（火） 9：00～11：30	眼底・貧血・糖尿 痛風・腎臓・肝機能	中央診療所 075-211-4503		2/28（土）
南区	イオンモールKYOTO	2/2（月） 10：15～16：30	眼底・貧血・糖尿・痛風 腎臓・膵臓・血年・骨健	京都工場保健会 0570-07-1290	●	1/19（月）
		2/12（木） 10：15～16：30				
	イオンモール京都桂川	2/25（水） 10：15～16：30	眼底・貧血・糖尿・痛風 腎臓・膵臓・血年・骨健	京都工場保健会 0570-07-1290	●	2/10（火）
		2/25（水） 10：15～16：30				
	京都テルサ	1/27（火） 13：30～15：30	骨密・眼底・貧血・糖尿 痛風・腎臓・膵臓	京都微生物研究所附属診療所 075-593-1443	●	1/17（土）
		2/14（土） 9：30～16：00				
		3/17（火） 9：00～15：00				
伏見区	醍醐交流会館	1/30（金） 13：30～15：30	骨密・眼底・貧血・糖尿 痛風・腎臓・膵臓	京都微生物研究所附属診療所 075-593-1443	●	1/20（火）

地域	会場	実施日	無料オプション	健診実施機関 申込先電話番号	Web 申込	申込期限
		実施予定時間				
右京区	右京ふれあい文化会館	2/9（月） 13：30～15：30	骨密・眼底・貧血・糖尿 痛風・腎臓・膵臓	京都微生物研究所附属診療所 075-593-1443	●	1/30（金）
		2/11（水） 9：15～16：00				
	京都アクアリーナ	2/16（月） 9：15～15：00	骨密・貧血・糖尿 痛風・腎臓・膵臓	鳥羽健診クリニック 075-603-6000	●	2/2（月）
西京区	ホテル京都エミナース	3/12（木） 9：15～11：45	骨密・眼底・貧血・糖尿 痛風・腎臓・膵臓	京都微生物研究所附属診療所 075-593-1443	●	2/27（金）
		2/17（火） 9：00～15：00				
		2/18（水） 9：00～15：00				
		3/8（日） 8：30～16：00				
		2/6（金） 8：30～15：00				
京丹後市	京都予防医学センター 丹後支所	2/18（水） 8：30～15：00	骨密・眼底・貧血・糖尿 痛風・腎臓・膵臓	京都予防医学センター丹後支所 0772-62-0693		1/8（木） 1/20（火）
		2/6（金） 13：30～15：00				
		2/28（土） 9：30～12：00				
福知山市	福知山市武道館	3/12（木） 9：00～15：00	骨密・眼底・貧血・糖尿 痛風・腎臓・膵臓	鳥羽健診クリニック 075-603-6000	●	2/26（木）
舞鶴市	総合文化会館	2/10（火） 13：30～15：00	骨密・眼底・貧血・糖尿 痛風・腎臓・膵臓	京都微生物研究所附属診療所 075-593-1443	●	1/31（土） 2/18（水）
		3/5（木） 9：15～15：00				
		2/17（火） 10：00～12：30				
南丹市	スプリングスひよし	1/8（木） 9：00～15：00	骨密・眼底・貧血・糖尿 痛風・腎臓・膵臓	京都微生物研究所附属診療所 075-593-1443	●	12/18（木）
亀岡市	ガレリアかめおか	1/31（土） 9：00～16：00	眼底・貧血・糖尿 肌年・血年・骨健	船員保険大阪健康管理センター 06-6576-1007	●	1/16（金） 2/5（木） 2/9（月）
		2/19（木） 9：15～15：00				
		2/24（火） 9：15～15：00				
		3/2（月） 9：00～11：20				
		2/14（土） 9：00～11：20				
向日市	向日市民体育館	2/27（金） 13：30～15：30	骨密・眼底・貧血・糖尿 痛風・腎臓・膵臓	京都微生物研究所附属診療所 075-593-1443	●	2/13（金）
	産業文化会館	1/17（土） 9：45～16：00	眼底・貧血・糖尿 肌年・血年・骨健	船員保険大阪健康管理センター 06-6576-1007	●	1/5（月）
長岡京市	中央生涯学習センター （パンビオ1番館メインホール）	2/3（火） 9：15～15：00	骨密・眼底・貧血・糖尿 痛風・腎臓・膵臓	鳥羽健診クリニック 075-603-6000	●	1/20（火） 1/21（水）
		2/4（水） 9：15～15：00				
		2/20（金） 13：00～15：30				
宇治市	宇治市文化センター	3/1（日） 9：45～15：30	眼底・貧血・糖尿 肌年・血年・骨健	船員保険大阪健康管理センター 06-6576-1007	●	2/16（月）
		3/7（土） 9：15～15：00				
八幡市	八幡市文化センター	2/24（火） 13：30～15：30	骨密・眼底・貧血・糖尿 痛風・腎臓・膵臓	京都微生物研究所附属診療所 075-593-1443	●	2/10（火）
京田辺市	田辺中央体育館	2/13（金） 10：15～16：30	眼底・貧血・糖尿 腎臓・膵臓・血年・骨健	京都工場保健会 0570-07-1290	●	1/30（金）

一覧に●の表示がある健診機関では、
Web予約ができます。

※令和7年10月現在の予定です。
（健診を中止する場合があります。）
※実施予定時間は、申込状況により終了時間が早まる等、
変更となる場合がございます。ご了承ください。

