協会けんぽ神奈川支部　適用等状況（令和5年9月まで）

令和　5　年度

	4月	5月	6月	7月	8月	9月	10月	11月	12月	1月	2月	3月
適用事業所数（件）	155,805	156,300	156,875	157,609	158,394	159,263						
被保険者数（人）	1,053,426	1,054,985	1,057,446	1,058,816	1,059,611	1,061,034						
被扶養者数（人）	597,984	595,954	596,450	596,774	597,299	598,237						
平均標準報酬月額（円）	328,861	328,640	328,375	329,032	329,698	335,012						
加入者一人当たり医療費（円）	16,069	16,831	17,450	17,347	17,019	17,069						

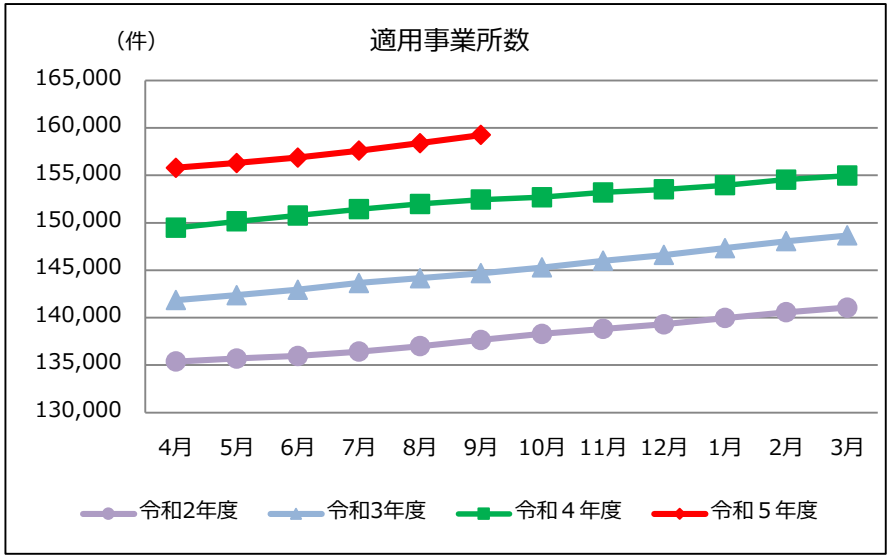

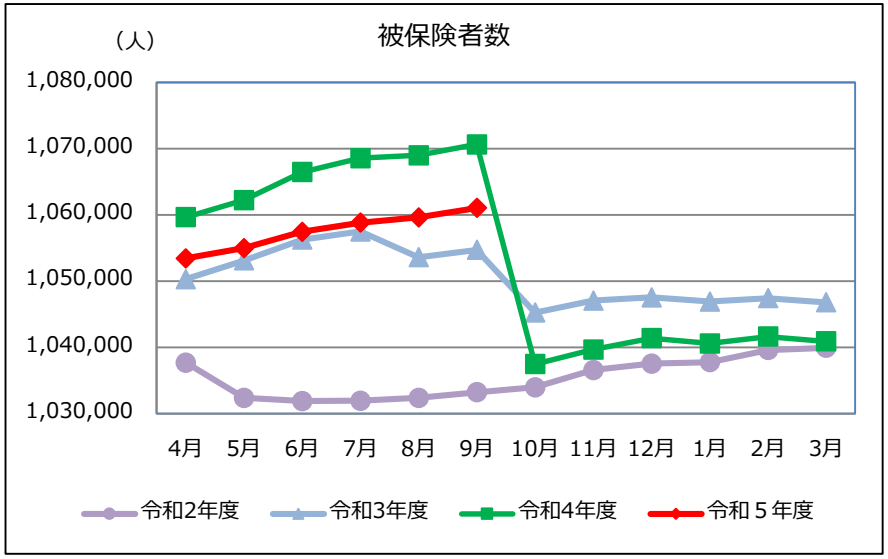

令和５年９月の適用事業所数は159,263事業所であり、対前年同月比は＋4.47%と全国平均の＋3.02%を上回っています。

令和５年９月の被保険者数（法第3条第2項を除く）は1,061,034人であり、対前年同月比-0.90%と全国平均の-1.18%を上回っています。
また、被扶養者数は598,237人（対前年同月比-2.90%）であり、扶養率は0.564です。
被保険者のうち、任意継続被保険者数は8,415人（対前年同月比-11.23%）で被保険者全体の0.79%を占めています。

協会けんぽ神奈川支部　適用等状況（令和5年9月まで）

令和　5　年度

	4月	5月	6月	7月	8月	9月	10月	11月	12月	1月	2月	3月
適用事業所数（件）	155,805	156,300	156,875	157,609	158,394	159,263						
被保険者数（人）	1,053,426	1,054,985	1,057,446	1,058,816	1,059,611	1,061,034						
被扶養者数（人）	597,984	595,954	596,450	596,774	597,299	598,237						
平均標準報酬月額（円）	328,861	328,640	328,375	329,032	329,698	335,012						
加入者一人当たり医療費（円）	16,069	16,831	17,450	17,347	17,019	17,069						

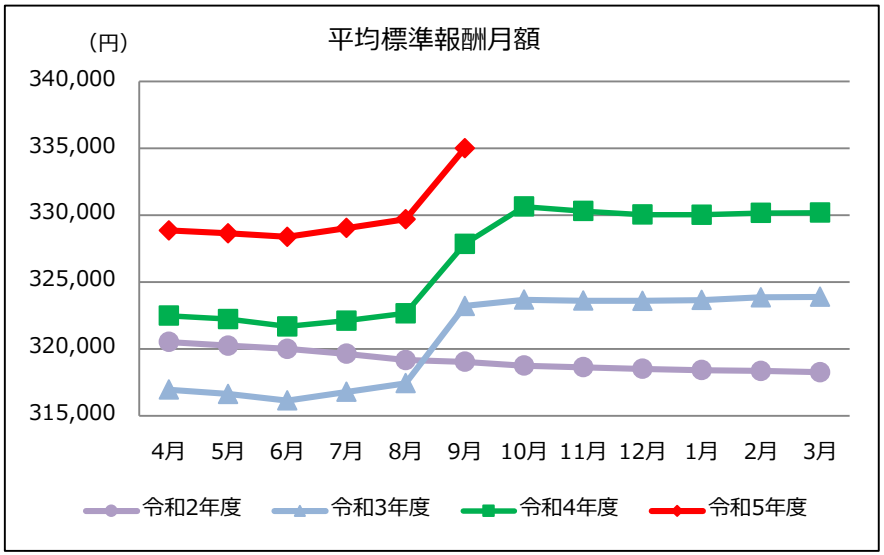

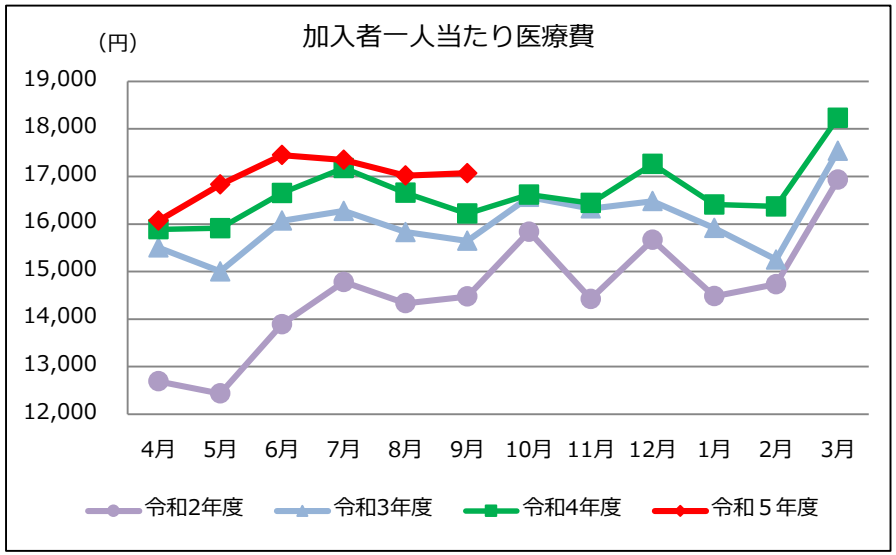

令和５年９月の平均標準報酬月額は335,012円（対前年同月比+2.18%）であり、全国平均307,007円を上回っています。

令和５年９月の加入者一人当たり医療費は17,069円（対前年同月比+5.24%）であり、うち、入院が4,130円（同+0.91%）、入院外（調剤分含む）は11,071円（同+7.59%）です。

※　医療費は、社会保険診療報酬支払基金審査分（入院、入院外、歯科、調剤に係るもの）。