全国健康保険協会 岩手支部
協会けんぽ

保険給付費

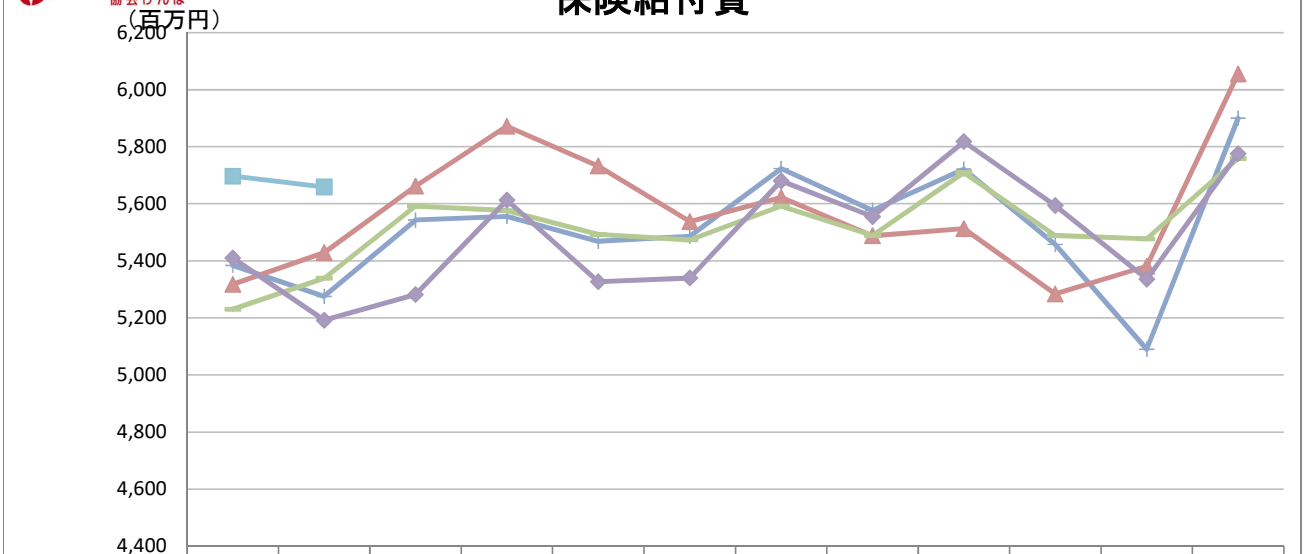

	4月	5月	6月	7月	8月	9月	10月	11月	12月	1月	2月	3月
令和3年度	5,384	5,275	5,543	5,556	5,469	5,486	5,724	5,576	5,722	5,458	5,090	5,900
令和4年度	5,318	5,429	5,662	5,872	5,733	5,538	5,622	5,488	5,513	5,284	5,381	6,055
令和5年度	5,230	5,339	5,592	5,576	5,493	5,473	5,592	5,489	5,710	5,489	5,477	5,759
令和6年度	5,410	5,192	5,282	5,613	5,327	5,340	5,680	5,555	5,818	5,594	5,336	5,776
令和7年度	5,697	5,659										

全国健康保険協会 岩手支部
協会けんぽ

一人当たり医療費

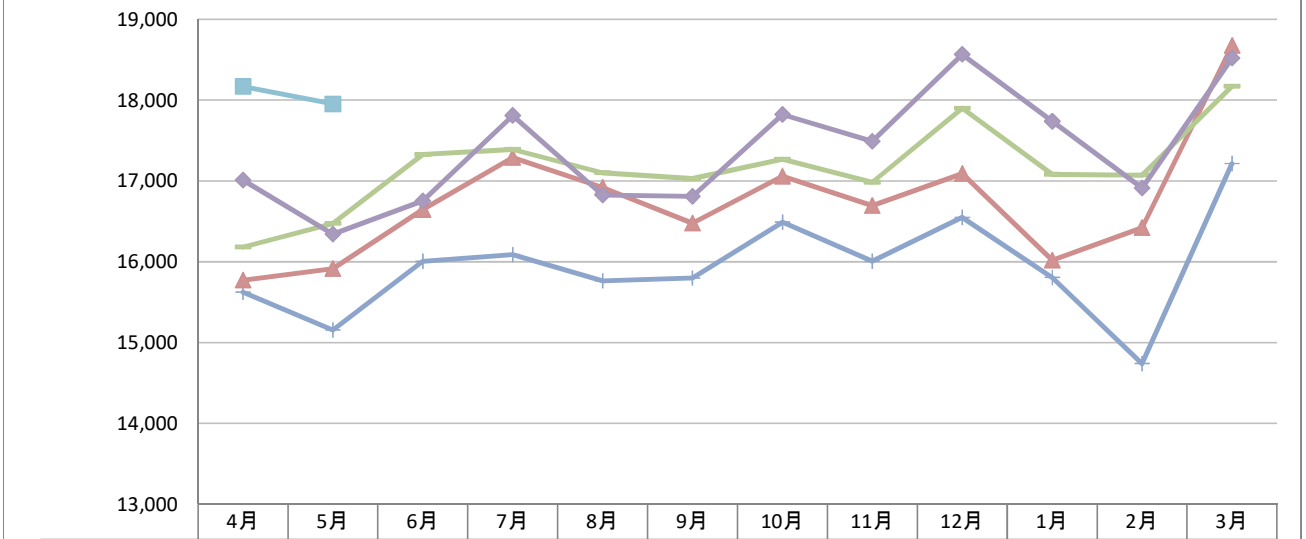

	4月	5月	6月	7月	8月	9月	10月	11月	12月	1月	2月	3月
令和3年度	15,622	15,154	16,007	16,087	15,761	15,799	16,490	16,007	16,549	15,804	14,737	17,213
令和4年度	15,772	15,915	16,645	17,288	16,919	16,476	17,057	16,695	17,092	16,018	16,422	18,674
令和5年度	16,181	16,474	17,327	17,391	17,100	17,030	17,268	16,984	17,898	17,081	17,070	18,171
令和6年度	17,010	16,341	16,753	17,808	16,823	16,807	17,821	17,491	18,564	17,738	16,910	18,520
令和7年度	18,169	17,953										