

③ 健診を予約する

保存用

☎ 電話で申し込む

【受付時間】平日9時～17時

※受付開始直後・締切日直前等は電話がつながりにくくなります。
恐れ入りますが、しばらくたってからおかけ直してください。

申込期間:12月5日(金)～12月12日(金)

電話番号 **0120-086-060**

申込期間:12月15日(月)～各実施日の2週間前まで

電話番号 **093-672-6050**【ガイダンス1】

3点をご用意

⚠ 受診券(セット券)と健康保険の記号番号が一致していない受診券は使用できません!

健康保険の**記号番号**がわかるもの1つ



このご案内の**表面宛名部分**

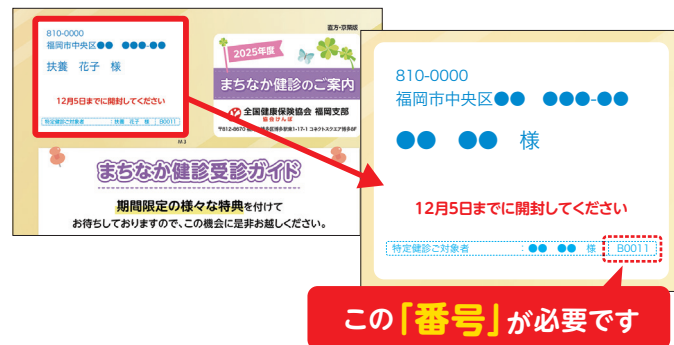

特定健診受診券(セット券)

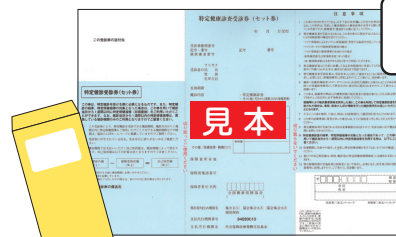

4月以降に黄色封筒
でお送りしております

記号番号は
一致していますか?

紛失・記号番号が一致しない場合は
再発行手続きが必要です。
同封の「受診券発行申請書」を記入し
福岡支部までお送りください。

※マイナンバーを記入の場合、マイナンバーカード
の両面のコピー等が必要です。



要確認



- このご案内は、協会けんぽご加入者様へ送付しています。今年度(令和7年4月1日以降)既に協会けんぽの補助を受けて、健診受診済の方および健診日時時点で協会けんぽの資格を喪失されている方は、今回の健診は受診できません。このご案内は行き違いにつき、ご容赦ください。また既に協会けんぽの健診をお申込みされている方は、そちらの受診を優先してください。
- お申込み内容は、全国健康保険協会(協会けんぽ)・健(検)診実施機関で共有します。個人情報等の共有に同意いただける場合のみ、お申込みをお願いいたします。また、内容確認のために、これらの機関からご連絡を差し上げることがございます。

特定健診の費用補助は、令和7年4月1日～令和8年3月31日の期間中**1回限り**です。重複受診が判明した場合、ご返金いただきます。

各種
お問合せ先

- 特定健診の制度について
- 受診券に関すること

協会けんぽ
福岡支部

092-477-7248

【受付: 平日9時～17時】

各種
お問合せ先

- 健診・オプション検査申込・詳細
- 日程変更・キャンセル
- 問診票・健診結果に関すること

一般財団法人
九州健康総合センター

093-672-6050

【ガイダンス①】

【受付: 平日9時～17時】

直方・京築版

2025年度

まちなか健診のご案内

全国健康保険協会 福岡支部
協会けんぽ

〒812-8670 福岡市博多区博多駅東1-17-1 コネクトスクエア博多8F

M3

まちなか健診受診ガイド

期間限定の様々な特典を付けて
お待ちしておりますので、この機会に是非お越しください。

1 なにを受ける?

対象者

被扶養者(家族)40歳～74歳
被保険者(本人)35歳～74歳

2 どこでいつにする?

3 健診を予約する!

問診票

受診日の**約1週間前**にお届け

健診結果

受診から**約1か月後**にお届け

健診の結果、生活習慣の改善が必要な方は、
特定保健指導までしっかり受けましょう!

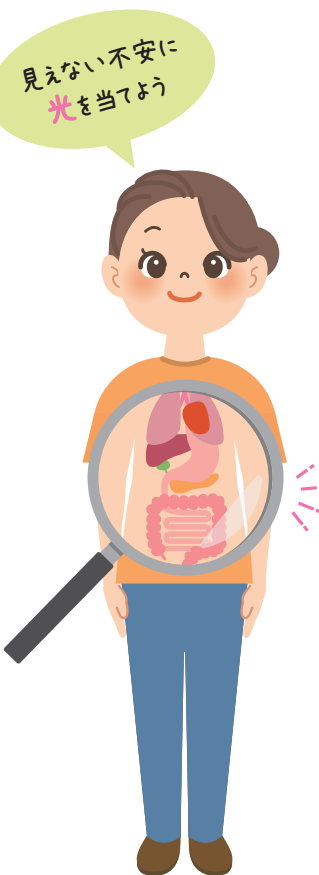

① 健診内容を決める

【基本の健診】

特定健診にがん検診等を追加した**セット健診**

検査項目		対象者		特定健診	特定健診プラス	生活習慣病予防健診
		金額		被扶養者(家族) 40歳～74歳	被扶養者(家族) 40歳～74歳	被保険者(本人) ^{※1} 35歳～74歳
				無料	10,000円	5,282円
診察等	視診、触診、聴診等			●	●	●
問診	生活習慣調査			●	●	●
身体計測	身長・体重・腹囲・血圧			●	●	●
	視力・聴力				●	●
尿検査	尿糖・尿蛋白			●	●	●
血液一般	ヘマトクリット値・ヘモグロビン・赤血球数・白血球数				●	●
	空腹時中性脂肪 ^{※2} ・HDL・LDL コレステロール ^{※3}			●	●	●
脂質	総コレステロール				●	●
	空腹時血糖またはヘモグロビン A1c ^{※4}			●	●	●
代謝系	血清尿酸				●	●
	AST・ALT・γ-GT (GOT・GPT・γ-GTP)			●	●	●
肝機能等	ALP				●	●
	腎機能				●	●
心電図検査	心臓にかかわる病気を調べる。				●	●
胸部レントゲン検査	肺がん検診				●	●
胃部レントゲン検査	胃がん検診				●	●
便潜血反応検査	大腸がん検診				●	●

※1：被保険者(本人)は、一部の無料・有料オプション検査を追加できます。 ※2：やむを得ない場合は、随時中性脂肪

※3：LDL コレステロールまたは non-HDL コレステロール ※4：やむを得ない場合は随時血糖



【選べるオプション検査】

オプション検査のみの受診はできません！

無料



骨粗しょう症検査



血管年齢測定



貧血検査



尿酸値検査

有料



5種のがん検診

…… 肺、胃、大腸、乳、子宮頸がん検診



腫瘍マーカーセット

…… まちなか健診だけの**限定価格！**



※ 一部の会場ではがん検診が受診できません。

② 健診会場・日程を決める

特定健診

のみ受診できる健診会場

特定健診
プラス

生活習慣病
予防健診

♥ = レディースデー

は受診できません

会場	実施日	当日受付時間	住所(アクセス)	駐車場
苅田町総合体育館	♥ 2月17日(火)	14:00～16:00	京都郡苅田町殿川町1-30 (西鉄バス「苅田町役場東口」より徒歩2分)	無料
行橋商工会議所	♥ 2月10日(火)	14:00～16:00	行橋市中央1丁目9-50 (JR「行橋駅」より徒歩14分)	無料
ユメニティのおがた	3月6日(金)	9:30～11:00	直方市山部364-4 (JR「直方駅」より徒歩約4分)	無料駐車券 配布
イオンモール直方	♥ 2月20日(金)	14:00～16:00	直方市湯野原2-1-1 (西鉄バス「イオンモール直方」より徒歩1分)	無料
嘉麻碓井住民センター	1月28日(水) ♥ 1月30日(金)	9:30～11:00	嘉麻市上臼井446-1 (西鉄バス「碓井支所」より徒歩1分)	無料
のがみプレジデントホテル	♥ 2月19日(木)	9:30～11:00	飯塚市新立岩12-37 (西鉄バス「飯塚市役所」より徒歩3分)	無料
ゆめタウン飯塚	2月3日(火) ♥ 3月10日(火)	14:00～16:00	飯塚市菰田西3丁目6-1 (西鉄バス「ゆめタウン飯塚」より徒歩1分)	無料
	3月3日(火)	10:30～16:00		
田川文化センター	♥ 3月2日(月)	9:00～11:00	田川市平松町3-36 (西鉄バス「田川市役所」より徒歩1分)	無料

特定健診

特定健診
プラス

生活習慣病
予防健診

が受診できる健診会場

♥ = レディースデー

会場	実施日	当日受付時間	住所(アクセス)	駐車場
苅田町総合体育館	3月9日(月)	9:30～11:00	京都郡苅田町殿川町1-30 (西鉄バス「苅田町役場東口」より徒歩2分)	無料
行橋商工会議所	3月5日(木)	9:00～11:00	行橋市中央1丁目9-50 (JR「行橋駅」から徒歩14分)	無料
豊前市立多目的文化交流センター	2月27日(金)	9:30～11:00	豊前市八屋1776-2 (JR「宇島駅」より徒歩10分)	無料
宮若市中央公民館	2月26日(木)	9:00～11:00	宮若市宮田29-1 (西鉄バス「宮若市中央公民館」徒歩1分)	無料
のがみプレジデントホテル	1月14日(水)	14:00～16:00	飯塚市新立岩12-37 (西鉄バス「飯塚市役所」より徒歩3分)	無料
田川文化センター	2月17日(火)	14:00～16:00	田川市平松町3-36 (西鉄バス「田川市役所」より徒歩1分)	無料



お電話にてお申込み
(受付：平日9時～17時)

申込期間：12月5日(金)～12月12日(金)

電話番号 0120-086-060

申込期間：12月15日(月)～各実施日の2週間前まで

電話番号 093-672-6050【ガイダンス1】

- お申し込みは先着順となっており、定員に達した場合、締切り前でもお申し込みを終了させていただきます。
- 予約開始直後・締切日直前等はお電話がつながりにくいことがありますので、しばらくたってからおかけ直してください。