

協会けんぽ福岡支部 基礎データ

1. 適用事業所数

福岡支部・全国ともに、事業所数は近年一貫して増加傾向。要因として、日本年金機構の適用拡大により、それまで適用されていなかった事業所が適用されていることなどが考えられる。

福岡支部の伸び率は全国よりもやや低くなっている。（平成28年度平均対前年比：福岡支部5.4%増、全国6.8%増）

事業所数		4月	5月	6月	7月	8月	9月	10月	11月	12月	1月	2月	3月	平均	対前年比
平成26年度	福岡	75,139	75,339	75,531	75,705	75,894	76,092	76,326	76,507	76,659	76,874	77,045	77,312	76,202	102.6%
	全国	1,690,173	1,695,910	1,701,115	1,707,288	1,712,200	1,717,536	1,723,527	1,728,153	1,732,986	1,739,196	1,744,120	1,749,928	1,720,178	103.5%
平成27年度	福岡	77,716	78,014	78,367	78,696	79,078	79,447	80,018	80,458	80,687	80,987	81,246	81,473	79,682	104.6%
	全国	1,763,165	1,771,930	1,781,417	1,790,768	1,798,501	1,807,159	1,817,643	1,826,987	1,834,922	1,844,803	1,853,486	1,858,887	1,812,472	105.4%
平成28年度	福岡	82,148	82,543	82,885	83,188	83,517	83,810	84,159	84,464	84,683	85,074	85,439	85,786	83,975	105.4%
	全国	1,876,547	1,888,272	1,900,310	1,911,939	1,921,618	1,930,606	1,941,946	1,951,568	1,961,071	1,973,021	1,984,034	1,994,022	1,936,246	106.8%

協会けんぽ月報より

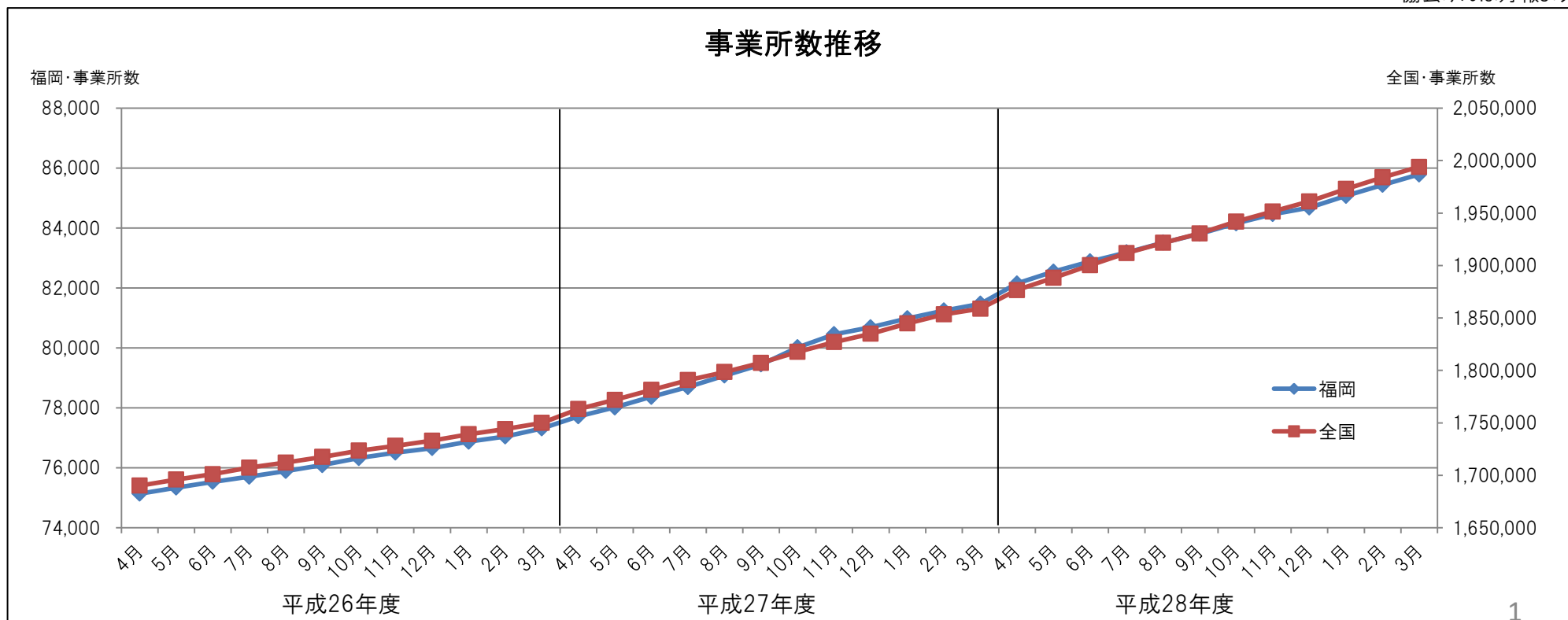

2. 被保険者数

福岡支部・全国ともに、適用事業所数と同様に近年一貫して増加傾向。福岡支部・全国計ともに適用事業所数の伸び率よりも被保険者数の伸び率が低くなっており、被保険者数の少ない事業所が新たに社会保険に加入するケースが増加していると推測される。適用事業所数同様、福岡支部の伸びは全国よりやや低調となっている。

(平成27年度平均対前年比：福岡支部2.6%増、全国3.6%増)

被保険者数		4月	5月	6月	7月	8月	9月	10月	11月	12月	1月	2月	3月	平均	対前年比
平成26年度	福岡	1,006,459	1,010,278	1,010,591	1,011,736	1,011,229	1,011,959	1,012,502	1,013,608	1,015,400	1,013,849	1,013,617	1,010,277	1,011,792	101.9%
	全国	20,546,018	20,634,023	20,682,006	20,727,515	20,737,504	20,771,803	20,790,176	20,817,644	20,854,306	20,836,397	20,846,437	20,901,905	20,762,145	102.5%
平成27年度	福岡	1,021,079	1,024,561	1,026,774	1,028,170	1,028,822	1,030,165	1,030,807	1,032,526	1,034,596	1,033,935	1,034,918	1,036,636	1,030,249	101.8%
	全国	21,167,869	21,264,162	21,325,990	21,371,128	21,382,093	21,416,903	21,448,405	21,494,880	21,535,494	21,533,965	21,564,856	21,577,484	21,423,602	103.2%
平成28年度	福岡	1,045,225	1,049,789	1,051,990	1,053,516	1,053,968	1,054,287	1,060,482	1,062,410	1,064,121	1,063,261	1,064,199	1,064,302	1,057,296	102.6%
	全国	21,849,181	21,987,083	22,037,654	22,078,768	22,099,191	22,119,955	22,257,475	22,321,648	22,375,189	22,368,268	22,402,543	22,428,161	22,193,760	103.6%

協会けんぽ月報より・単位：人

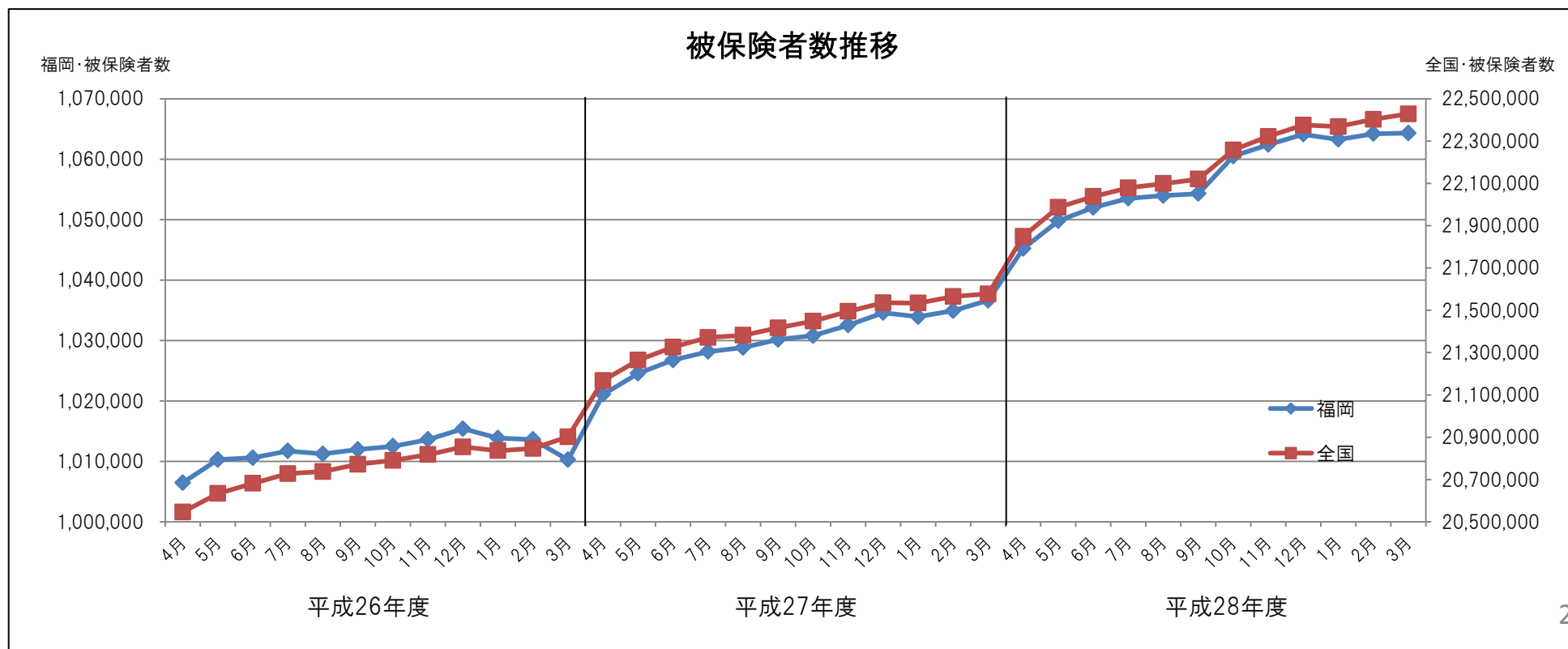

3. 任意継続被保険者数（再掲）

福岡支部・全国ともに、任意継続被保険者数は一貫して減少傾向。要因としては、景気が回復基調にあること等により、就職等で任意継続被保険者が事業所に勤務することで一般被保険者に移行していること等が影響していると考えられる。

任意継続被保険者数		4月	5月	6月	7月	8月	9月	10月	11月	12月	1月	2月	3月	平均	対前年比
平成26年度	福岡	18,924	18,683	18,260	18,033	18,111	18,196	18,127	17,958	17,789	18,097	18,036	18,040	18,188	92.9%
	全国	316,036	307,305	299,945	298,254	297,443	295,335	295,200	292,552	291,654	299,823	299,187	299,778	299,376	92.7%
平成27年度	福岡	17,914	17,742	17,545	17,410	17,378	17,343	17,461	17,341	17,142	17,452	17,471	17,389	17,466	96.0%
	全国	296,292	288,747	283,992	283,350	282,329	280,443	280,426	278,801	277,865	285,689	285,623	287,014	284,214	94.9%
平成28年度	福岡	17,222	17,036	16,812	16,644	16,776	16,764	16,808	16,516	16,252	16,513	16,506	16,299	16,679	95.5%
	全国	286,059	281,489	275,305	272,982	273,713	271,782	270,343	266,913	265,016	272,516	272,492	273,298	273,492	96.2%

協会けんぽ月報より・単位：人

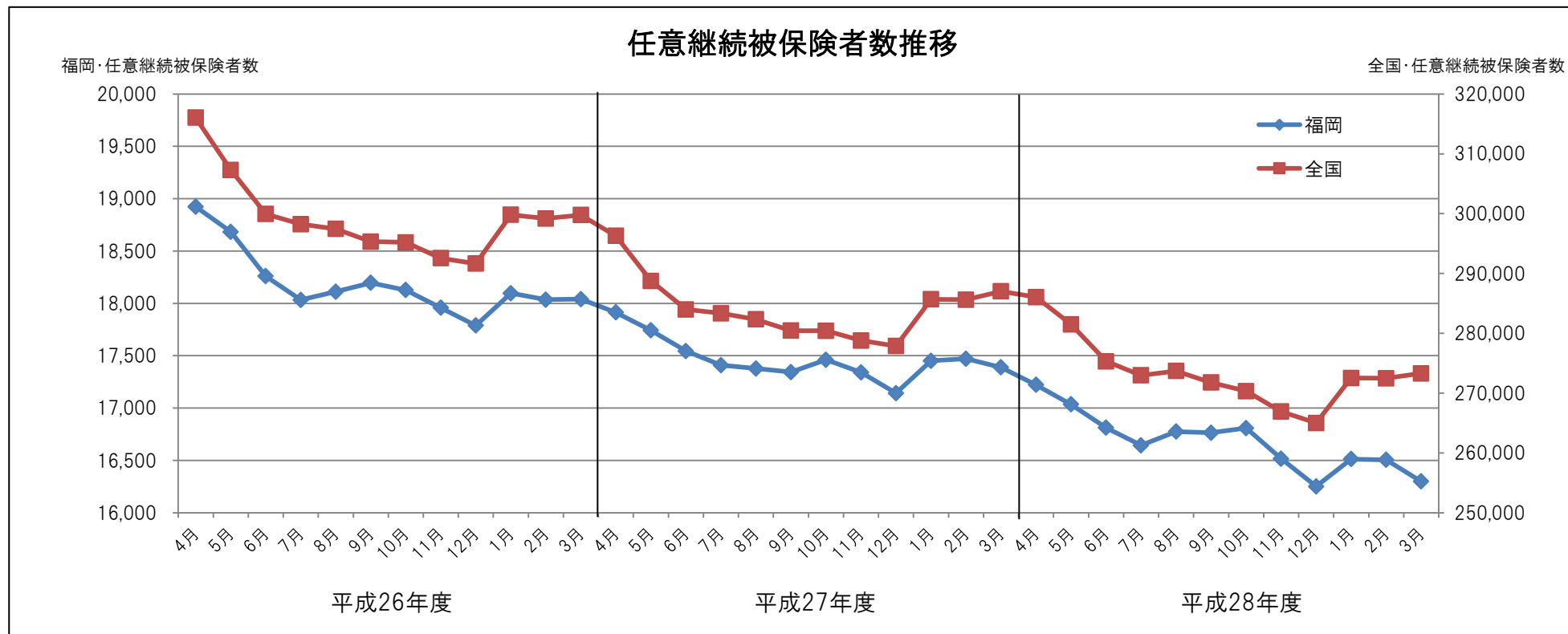

4. 被扶養者数

被扶養者数は、例年、就職等により4月から6月にかけて減少し、7月以降増加する傾向となっている。被保険者数の増加率に比べると増加率は低いものの、近年被扶養者は増加傾向。1人の被保険者がどれだけの被扶養者を扶養しているかを表す「扶養率」は、年々減少傾向。（全国：27年度0.721→28年度0.699、福岡：27年度0.771→28年度0.751）

被扶養者数		4月	5月	6月	7月	8月	9月	10月	11月	12月	1月	2月	3月	平均	対前年比
平成26年度	福岡	794,145	790,921	789,852	790,435	790,720	791,216	792,397	793,460	795,449	796,518	797,732	798,838	793,474	100.8%
	全国	15,262,451	15,219,305	15,230,535	15,252,637	15,258,005	15,271,757	15,299,807	15,326,499	15,362,186	15,390,814	15,424,224	15,490,552	15,315,731	100.7%
平成27年度	福岡	793,603	790,767	790,874	791,266	791,906	792,437	793,474	794,666	795,790	796,672	798,134	801,130	794,227	100.1%
	全国	15,410,846	15,354,756	15,367,398	15,387,422	15,389,099	15,402,191	15,436,686	15,468,841	15,500,380	15,524,052	15,563,190	15,587,451	15,449,359	100.9%
平成28年度	福岡	795,040	792,321	792,444	793,097	793,494	792,773	793,350	794,317	794,781	795,779	797,940	798,855	794,516	100.0%
	全国	15,514,891	15,470,256	15,473,654	15,480,254	15,486,834	15,482,003	15,497,956	15,515,387	15,543,212	15,568,431	15,610,535	15,643,044	15,523,871	100.5%

協会けんぽ月報より・単位：人

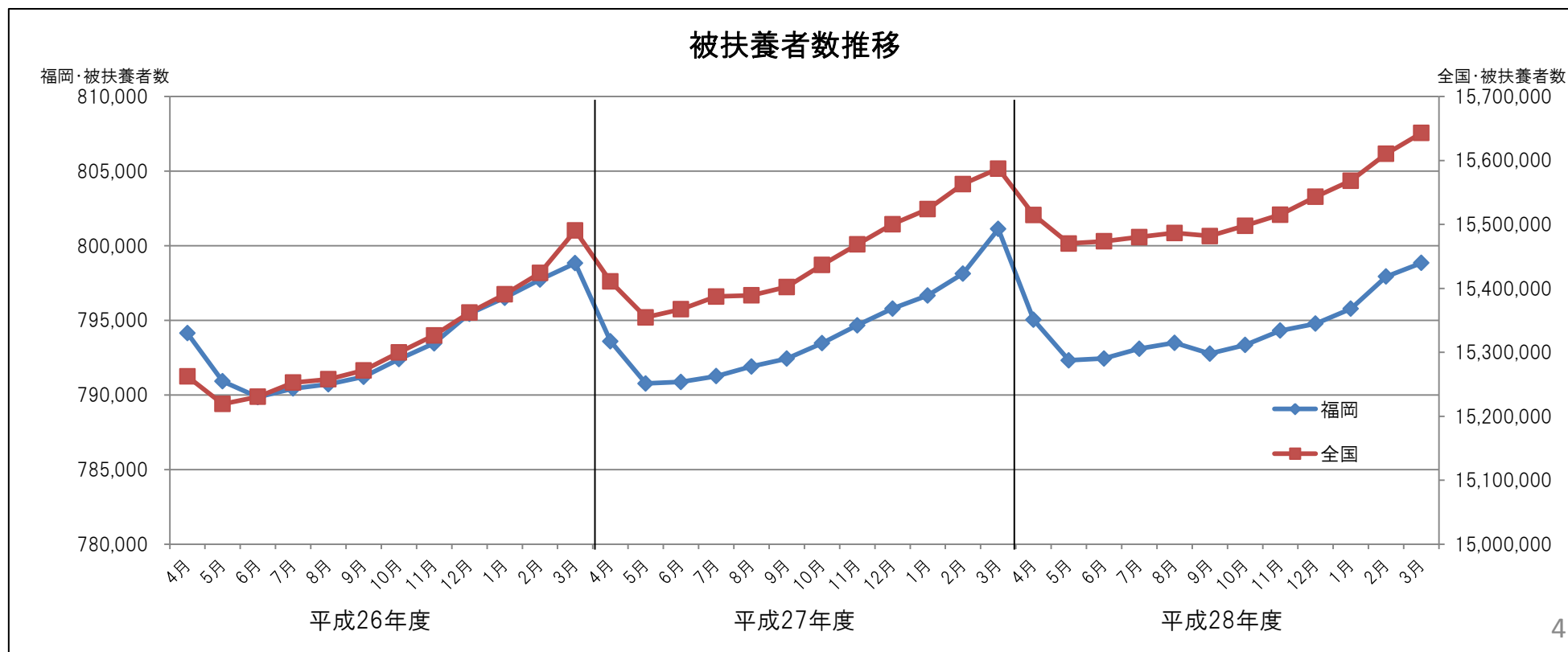

5. 加入者数

被保険者数と被扶養者数を合わせた加入者数は、福岡支部・全国とも近年一貫して増加傾向。
 平成27年度における福岡支部の伸び率は全国計と比べて低くなっている。

加入者数		4月	5月	6月	7月	8月	9月	10月	11月	12月	1月	2月	3月	平均	対前年比
平成26年度	福岡	1,800,604	1,801,199	1,800,443	1,802,171	1,801,949	1,803,175	1,804,899	1,807,068	1,810,849	1,810,367	1,811,349	1,809,115	1,805,266	101.5%
	全国	35,808,469	35,853,328	35,912,541	35,980,152	35,995,509	36,043,560	36,089,983	36,144,143	36,216,492	36,227,211	36,270,661	36,392,457	36,077,876	101.8%
平成27年度	福岡	1,814,682	1,815,328	1,817,648	1,819,436	1,820,728	1,822,602	1,824,281	1,827,192	1,830,386	1,830,607	1,833,052	1,837,766	1,824,476	101.1%
	全国	36,578,715	36,618,918	36,693,388	36,758,550	36,771,192	36,819,094	36,885,091	36,963,721	37,035,874	37,058,017	37,128,046	37,164,935	36,872,962	102.2%
平成28年度	福岡	1,840,265	1,842,110	1,844,434	1,846,613	1,847,462	1,847,060	1,853,832	1,856,727	1,858,902	1,859,040	1,862,139	1,863,157	1,851,812	101.5%
	全国	37,364,072	37,457,339	37,511,308	37,559,022	37,586,025	37,601,958	37,755,431	37,837,035	37,918,401	37,936,699	38,013,078	38,071,205	37,717,631	102.3%

協会けんぽ月報より・単位：人

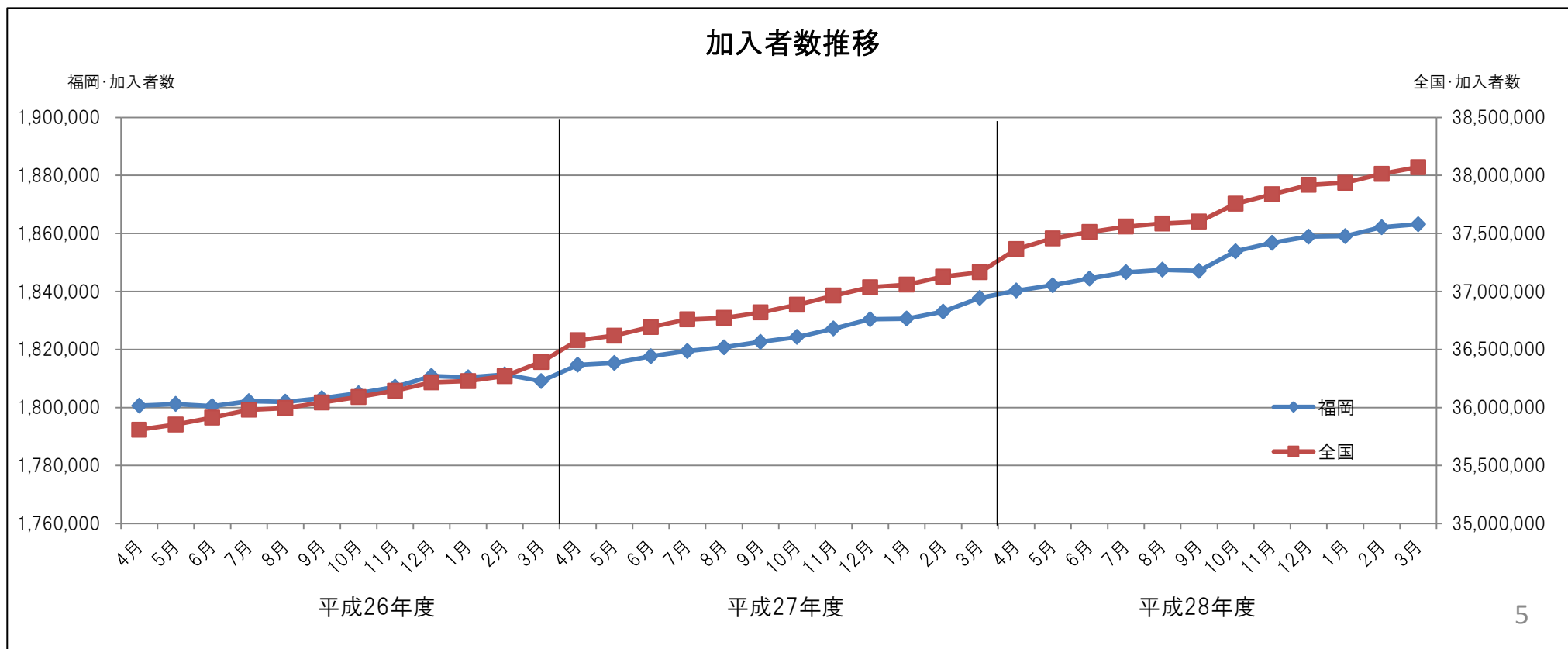

6. 平均標準報酬月額

被保険者の平均標準報酬月額は、リーマンショックの影響により、一時大きく落ち込んだが、近年やや回復傾向となっている。全国と福岡支部の対前年比伸び率はほぼ同じような傾向。

(平成28年度平均対前年比：福岡支部は1.2%増、全国平均は1.1%増)

平均標準報酬月額		4月	5月	6月	7月	8月	9月	10月	11月	12月	1月	2月	3月	平均	対前年比
平成26年度	福岡	264,880	264,476	264,134	264,547	265,125	269,890	269,668	269,473	269,194	269,118	269,062	269,312	267,407	100.8%
	全国	275,685	275,199	274,868	275,436	276,099	280,444	280,305	280,123	279,914	279,897	279,844	279,789	278,134	100.7%
平成27年度	福岡	267,818	267,385	267,051	267,376	267,951	271,933	271,961	271,721	271,454	271,450	271,263	271,231	269,883	100.9%
	全国	278,332	277,854	277,555	278,075	278,699	282,543	282,482	282,306	282,120	282,092	282,077	282,001	280,511	100.9%
平成28年度	福岡	270,995	270,566	270,316	270,637	271,334	276,042	274,924	274,791	274,512	274,509	274,464	274,355	273,120	101.2%
	全国	282,048	281,501	281,174	281,637	282,271	286,427	285,146	284,704	284,477	284,415	284,413	284,285	283,542	101.1%

協会けんぽ月報より・単位：円

平均標準報酬月額推移

単位：円

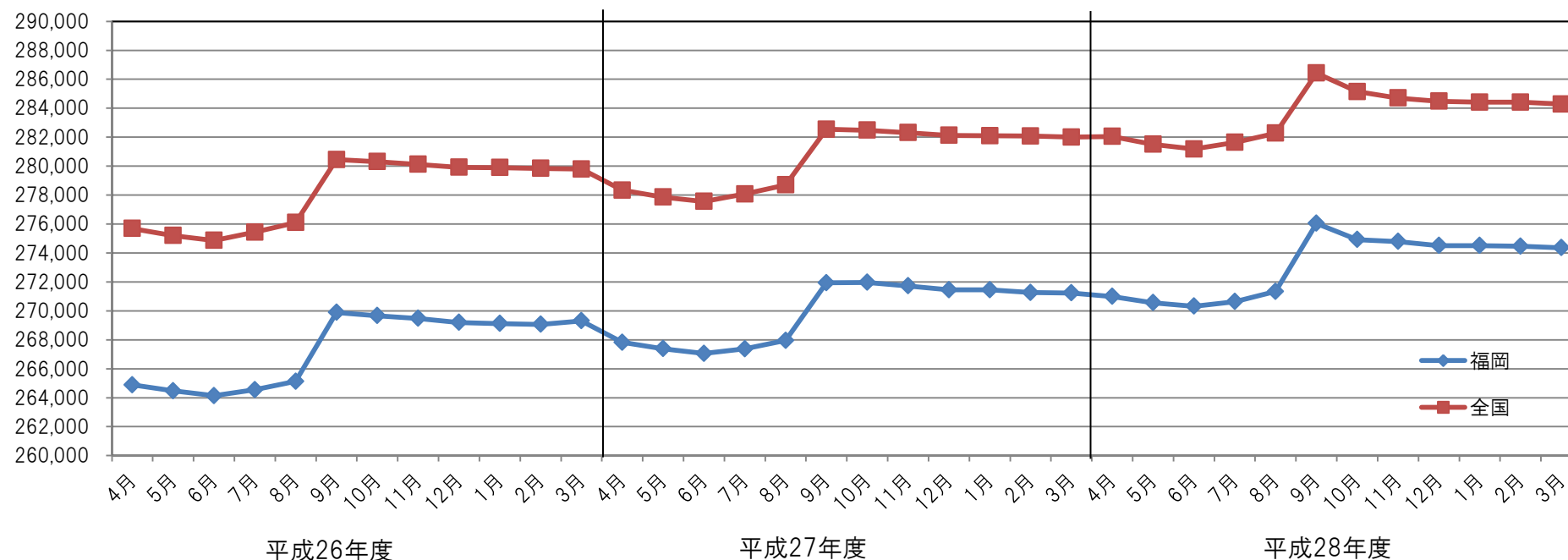

7. 総報酬額

被保険者の賞与も含めた総報酬額は、被保険者数の増加や近年の景気回復基調による標準報酬月額、賞与額の増加を受け、福岡支部・全国ともに増加傾向。

対前年比の伸び率では福岡支部が全国よりやや低い状況。

総報酬額		合計	対前年比
平成26年度	福岡	3,682,585,385,388	100.7%
	全国	77,906,459,305,332	101.0%
平成27年度	福岡	3,791,489,470,605	103.0%
	全国	81,121,978,440,951	104.1%
平成28年度	福岡	3,940,526,840,513	103.9%
	全国	84,918,759,826,257	104.7%

協会けんぽ月報より算出・単位：円

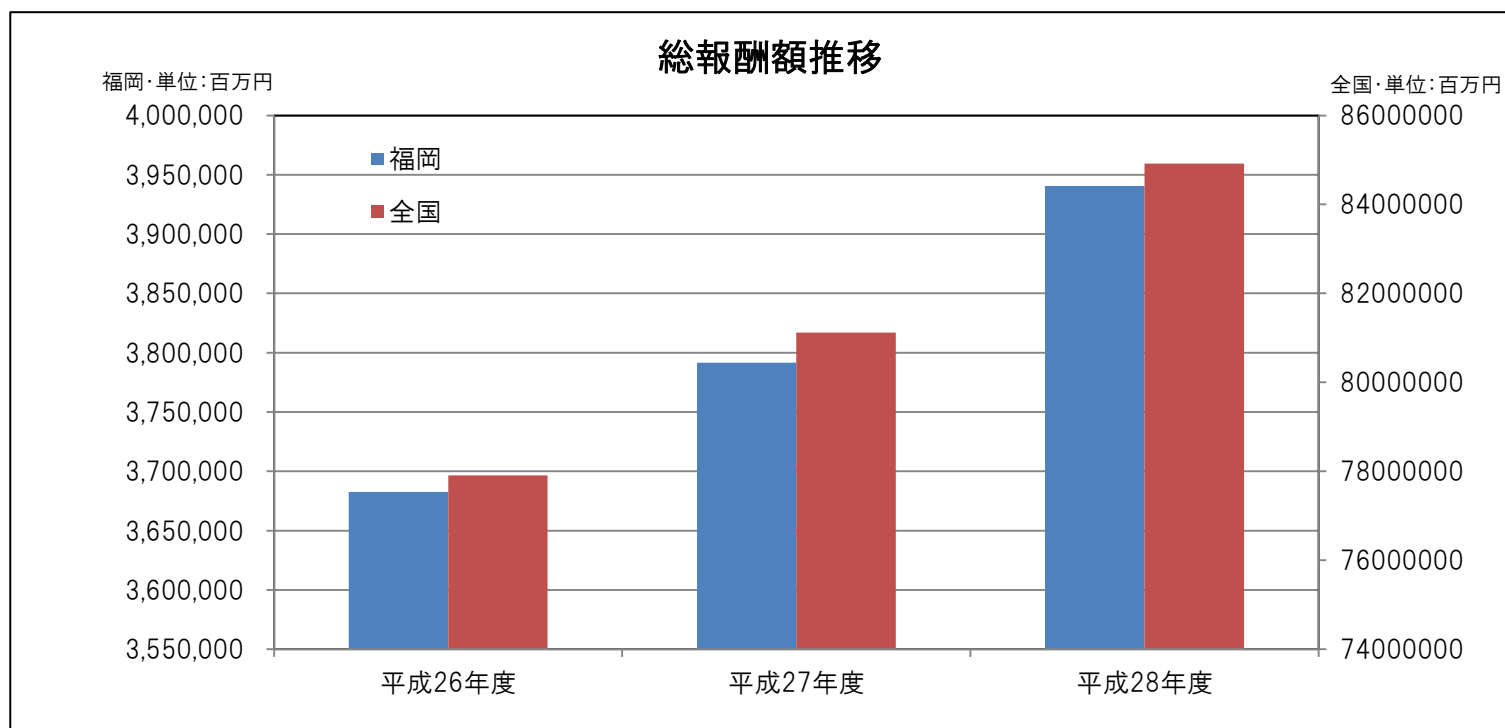

8. 保険給付費

協会けんぽの支出の最も大きい割合を占める保険給付費は、福岡支部・全国とも年々増加傾向にある。伸びの要因は加入者数の増加によるものと、1人当たり保険給付費の増加によるもの。

保険給付費		4月	5月	6月	7月	8月	9月	10月	11月	12月	1月	2月	3月	合計	対前年比
平成26年度	福岡	21,676	21,795	21,743	22,404	21,428	22,049	23,034	21,516	23,144	23,004	22,072	23,891	267,756	102.7%
	全国	408,424	409,616	410,709	423,807	403,942	413,501	434,641	406,623	440,515	430,123	415,179	460,909	5,057,989	103.8%
平成27年度	福岡	22,348	21,597	22,575	23,993	22,809	22,812	24,740	23,183	24,489	22,884	24,528	26,585	282,545	105.5%
	全国	417,089	417,089	431,692	445,044	430,824	427,115	465,845	440,237	468,996	444,152	479,120	509,056	5,376,258	106.3%
平成28年度	福岡	22,619	22,866	23,664	23,857	23,720	23,084	24,863	24,182	24,266	24,125	23,552	26,118	286,915	101.5%
	全国	441,214	436,565	461,546	458,291	457,071	444,591	465,094	465,338	473,014	459,939	459,277	504,957	5,526,898	102.8%

協会けんぽ月報より・単位：百万円

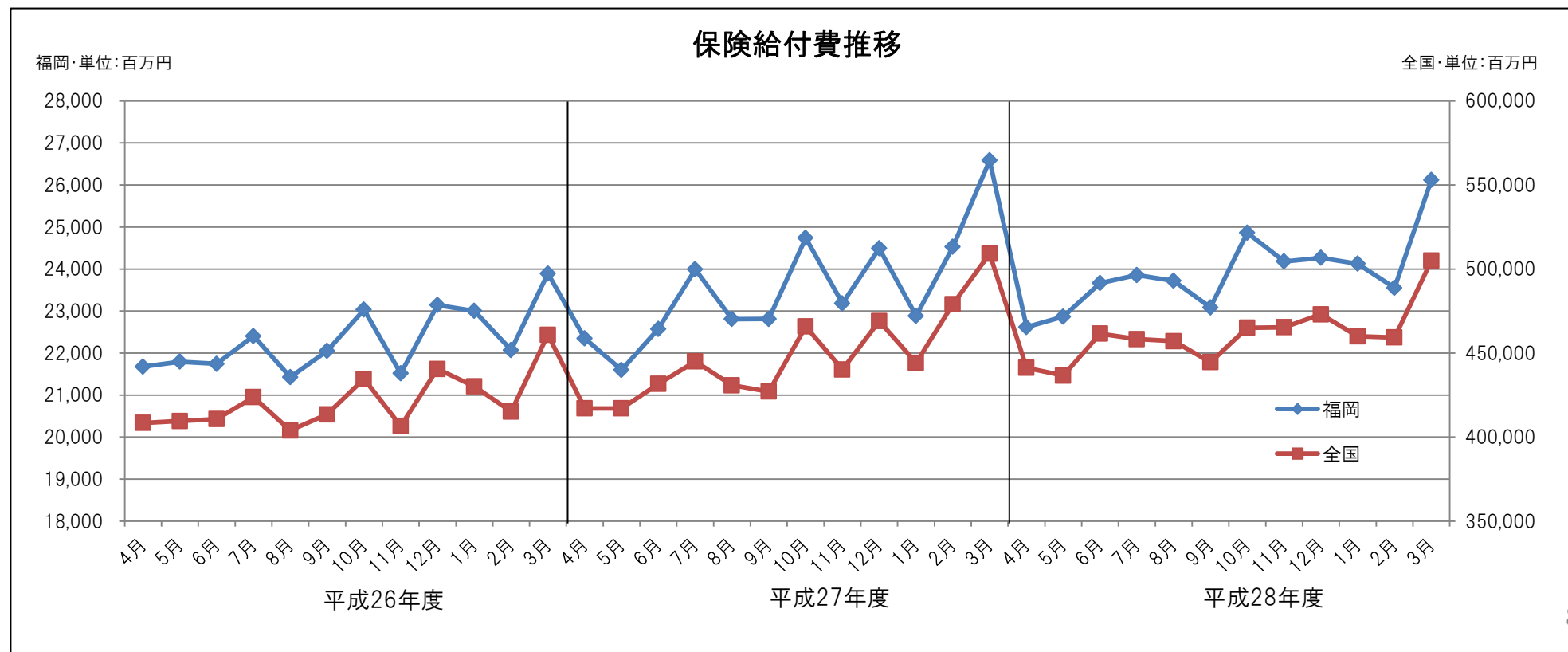

9. 加入者1人当たり保険給付費

加入者1人当たり保険給付費は、福岡支部・全国ともに近年は微増傾向であったが、平成27年度には、C型肝炎にかかる新薬等の影響があり、対前年度比で大きく増加した。福岡支部の加入者1人当たり保険給付費は全国と比べて高いが、近年の伸び率はやや低い傾向にある。（平成28年度の加入者1人当たり保険給付費の伸び率は福岡支部0.1%増に対し全国0.5%増）

加入者1人当たり 保険給付費		4月	5月	6月	7月	8月	9月	10月	11月	12月	1月	2月	3月	合計	対前年比
平成26年度	福岡	12,038	12,100	12,077	12,431	11,892	12,228	12,762	11,907	12,781	12,707	12,185	13,206	148,319	101.2%
	全国	11,406	11,425	11,436	11,779	11,222	11,472	12,043	11,250	12,163	11,873	11,447	11,727	140,196	102.0%
平成27年度	福岡	12,315	11,897	12,420	13,187	12,527	12,516	13,561	12,688	13,379	12,501	13,381	14,466	154,840	104.4%
	全国	11,402	11,390	11,765	12,107	11,716	11,600	12,630	11,910	12,663	11,985	12,905	13,697	145,771	104.0%
平成28年度	福岡	12,291	12,413	12,830	12,920	12,839	12,498	13,412	13,024	13,054	12,977	12,648	14,018	154,923	100.1%
	全国	11,808	11,655	12,304	12,202	12,161	11,824	12,319	12,298	12,475	12,124	12,082	13,263	146,515	100.5%

協会けんぽ月報より・単位：円

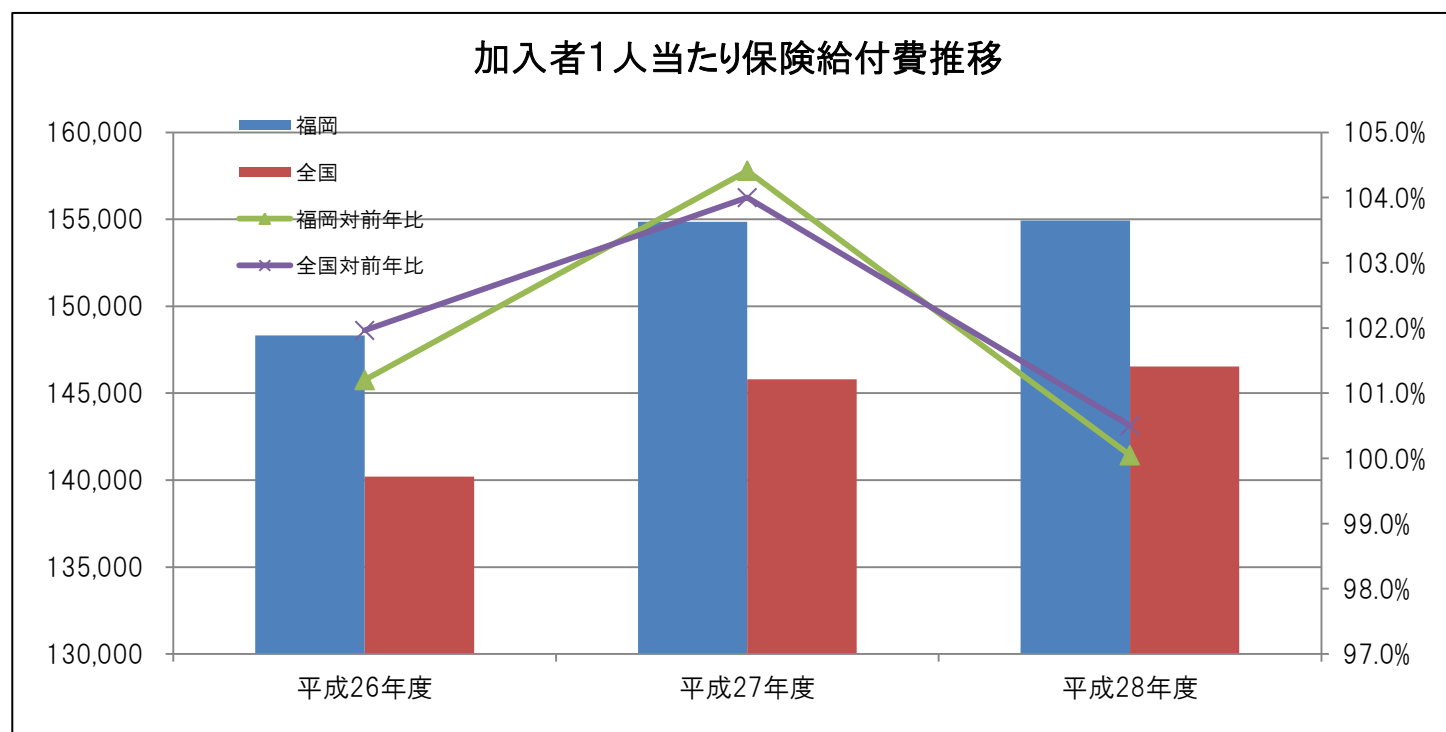

10. ジェネリック医薬品使用状況

ジェネリック医薬品の使用割合（数量ベース）は、診療・調剤報酬の改定等による誘導や、協会けんぽの実施する軽減額通知等の取り組みの効果もあり年々増加傾向にある。

福岡支部における使用割合は全国平均とほぼ同じ水準で推移している。

ジェネリック医薬品 使用割合(新指標)		4月	5月	6月	7月	8月	9月	10月	11月	12月	1月	2月	3月
平成26年度	福岡	56.0%	56.3%	56.6%	56.6%	56.8%	57.5%	58.3%	59.2%	59.9%	61.4%	60.2%	60.4%
	全国	56.0%	56.7%	57.1%	57.1%	57.6%	58.1%	58.6%	59.4%	59.9%	61.2%	60.5%	60.3%
平成27年度	福岡	60.6%	60.6%	60.7%	59.1%	59.4%	60.2%	61.0%	61.5%	62.0%	63.1%	64.2%	64.9%
	全国	60.9%	61.0%	61.2%	59.9%	60.4%	60.8%	61.4%	62.0%	62.6%	63.5%	64.5%	65.0%
平成28年度	福岡	66.9%	67.2%	67.3%	67.4%	67.8%	68.4%	68.9%	69.5%	70.0%	70.9%	70.7%	
	全国	66.8%	67.1%	67.3%	67.5%	67.9%	68.3%	68.8%	69.4%	69.8%	70.6%	70.5%	

協会けんぽHP・医薬品使用状況より

ジェネリック医薬品使用割合(新指標)推移

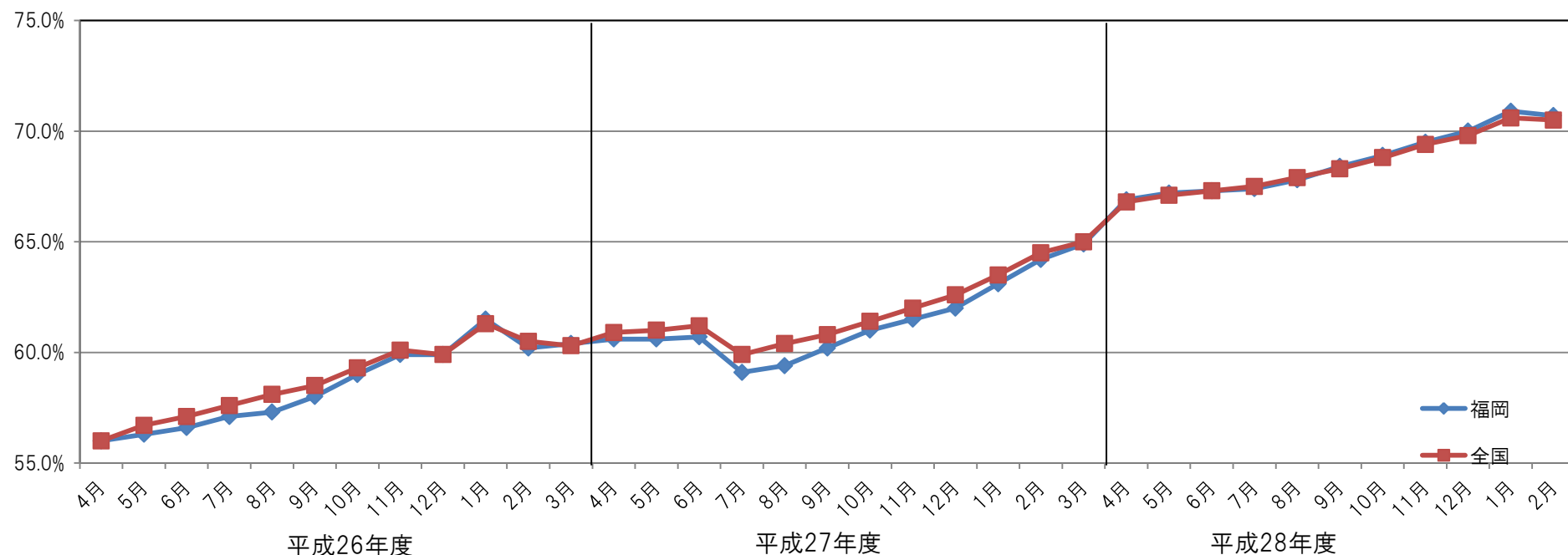

福岡支部におけるその他参考データ

参考データ①

現金給付支給状況①

			4月	5月	6月	7月	8月	9月	10月	11月	12月	1月	2月	3月	年間実績(累計)
傷病手当金	件数 (件)	H27年度	4,358	4,236	4,989	3,617	4,209	4,711	5,311	4,477	4,622	4,636	4,529	5,283	54,978
		H28年度	4,529	5,707	5,560	4,771	5,058	4,698	4,974	4,956	4,767	4,913	4,841	5,290	60,064
		前年比	3.9%	34.7%	11.4%	31.9%	20.2%	-0.3%	-6.3%	10.7%	3.1%	6.0%	6.9%	0.1%	9.3%
	金額 (千円)	H27年度	704,643	695,919	815,543	598,114	681,635	788,378	862,657	741,091	764,324	771,322	778,477	888,870	9,090,972
		H28年度	724,632	778,992	815,539	754,739	815,721	766,438	836,980	813,172	813,416	815,277	834,647	864,555	9,634,107
		前年比	2.8%	11.9%	0.0%	26.2%	19.7%	-2.8%	-3.0%	9.7%	6.4%	5.7%	7.2%	-2.7%	6.0%

			4月	5月	6月	7月	8月	9月	10月	11月	12月	1月	2月	3月	年間実績(累計)
出産手当金	件数 (件)	H27年度	696	672	797	722	691	646	861	725	743	702	745	818	8,818
		H28年度	763	1,457	1,442	1,071	964	769	829	761	799	786	711	741	11,093
		前年比	9.6%	116.8%	80.9%	48.3%	39.5%	19.0%	-3.7%	5.0%	7.5%	12.0%	-4.6%	-9.4%	25.8%
	金額 (千円)	H27年度	267,839	257,713	306,783	283,250	273,021	241,560	326,340	276,185	280,416	277,219	281,060	317,130	3,388,516
		H28年度	261,739	348,137	310,866	264,507	310,528	283,636	315,670	296,790	302,580	302,171	260,657	293,217	3,550,497
		前年比	-2.3%	35.1%	1.3%	-6.6%	13.7%	17.4%	-3.3%	7.5%	7.9%	9.0%	-7.3%	-7.5%	4.8%

			4月	5月	6月	7月	8月	9月	10月	11月	12月	1月	2月	3月	年間実績(累計)
出産育児一時金	件数 (件)	H27年度	1,885	1,832	25	2,574	1,793	1,970	2,088	1,866	1,861	1,793	1,205	2,560	21,452
		H28年度	1,803	1,880	1,135	1,867	715	1,694	3,867	1,879	1,266	2,307	1,079	2,376	21,868
		前年比	-4.4%	2.6%	4440.0%	-27.5%	-60.1%	-14.0%	85.2%	0.7%	-32.0%	28.7%	-10.5%	-7.2%	1.9%
	金額 (千円)	H27年度	790,936	768,800	10,420	1,080,154	752,596	826,648	876,226	783,500	780,854	752,468	505,620	1,074,432	9,002,654
		H28年度	756,732	789,200	476,624	783,644	300,272	710,760	1,623,244	789,572	531,320	968,624	453,328	997,072	9,180,392
		前年比	-4.3%	2.7%	4474.1%	-27.5%	-60.1%	-14.0%	85.3%	0.8%	-32.0%	28.7%	-10.3%	-7.2%	2.0%

			4月	5月	6月	7月	8月	9月	10月	11月	12月	1月	2月	3月	年間実績(累計)
(現物給付分を除く) 高額療養費	件数 (件)	H27年度	2,818	2,771	2,091	2,737	2,067	2,417	2,320	2,097	2,629	2,618	2,456	3,234	30,255
		H28年度	2,950	2,583	3,065	2,500	2,742	2,951	2,710	3,252	3,521	3,222	3,103	3,712	36,311
		前年比	4.7%	-6.8%	46.6%	-8.7%	32.7%	22.1%	16.8%	55.1%	33.9%	23.1%	26.3%	14.8%	20.0%
	金額 (千円)	H27年度	185,253	187,727	144,375	173,429	137,739	138,119	142,104	141,515	165,562	171,644	154,875	221,396	1,963,738
		H28年度	190,300	171,669	166,601	144,674	164,817	153,529	148,848	176,499	189,747	196,032	178,312	201,301	2,082,329
		前年比	2.7%	-8.6%	15.4%	-16.6%	19.7%	11.2%	4.7%	24.7%	14.6%	14.2%	15.1%	-9.1%	6.0%

現金給付支給状況②

			4月	5月	6月	7月	8月	9月	10月	11月	12月	1月	2月	3月	年間実績(累計)
(柔道 整復 療養費 療養費 (件数 (件)	H27年度	75,243	76,997	78,865	79,788	83,151	84,251	81,681	83,898	84,702	82,415	79,428	76,082	966,501
		H28年度	76,973	80,197	78,781	81,512	85,053	84,952	85,506	85,587	85,407	84,348	79,909	78,814	987,039
		前年比	2.3%	4.2%	-0.1%	2.2%	2.3%	0.8%	4.7%	2.0%	0.8%	2.3%	0.6%	3.6%	2.1%
	金額 (千円)	H27年度	328,808	347,026	357,325	356,828	379,751	387,761	363,077	369,437	386,270	361,726	349,291	327,689	4,314,989
		H28年度	335,138	362,445	355,750	364,411	381,401	381,854	379,316	378,180	378,467	368,251	348,943	339,240	4,373,396
		前年比	1.9%	4.4%	-0.4%	2.1%	0.4%	-1.5%	4.5%	2.4%	-2.0%	1.8%	-0.1%	3.5%	1.4%

			4月	5月	6月	7月	8月	9月	10月	11月	12月	1月	2月	3月	年間実績(累計)
(あんま マッサージ (件数 (件)	H27年度	178	115	165	51	141	147	96	148	95	140	118	127	1,521
		H28年度	183	94	133	123	127	101	131	131	166	117	102	156	1,564
		前年比	2.8%	-18.3%	-19.4%	141.2%	-9.9%	-31.3%	36.5%	-11.5%	74.7%	-16.4%	-13.6%	22.8%	2.8%
	金額 (千円)	H27年度	4,049	2,953	4,443	1,014	3,846	3,618	2,571	3,343	2,197	3,513	2,936	3,095	37,578
		H28年度	4,253	2,219	3,158	2,903	3,136	2,509	3,300	3,286	4,208	2,924	2,693	3,421	38,010
		前年比	5.0%	-24.9%	-28.9%	186.3%	-18.5%	-30.7%	28.4%	-1.7%	91.5%	-16.7%	-8.3%	10.5%	1.1%

			4月	5月	6月	7月	8月	9月	10月	11月	12月	1月	2月	3月	年間実績(累計)
(はり きゆう (件数 (件)	H27年度	1,835	1,751	2,383	1,393	1,653	1,817	1,622	1,786	1,358	1,827	1,670	1,792	20,887
		H28年度	1,974	1,775	1,735	1,781	1,823	1,759	1,845	1,737	1,983	1,958	1,705	2,137	22,212
		前年比	7.6%	1.4%	-27.2%	27.9%	10.3%	-3.2%	13.7%	-2.7%	46.0%	7.2%	2.1%	19.3%	6.3%
	金額 (千円)	H27年度	11,294	11,583	14,334	8,856	10,720	11,926	9,737	10,832	8,138	11,046	10,083	10,463	129,013
		H28年度	11,951	11,193	10,443	10,413	11,140	11,171	11,514	10,956	12,117	11,349	10,415	12,248	134,910
		前年比	5.8%	-3.4%	-27.1%	17.6%	3.9%	-6.3%	18.3%	1.1%	48.9%	2.7%	3.3%	17.1%	4.6%

			4月	5月	6月	7月	8月	9月	10月	11月	12月	1月	2月	3月	年間実績(累計)
療養費 (その他 (件数 (件)	H27年度	1,288	1,092	949	1,836	1,363	1,328	1,506	1,376	1,360	1,378	1,292	1,370	16,138
		H28年度	1,529	1,335	1,572	1,465	1,426	1,432	1,159	1,425	1,601	1,288	1,658	1,636	17,526
		前年比	18.7%	22.3%	65.6%	-20.2%	4.6%	7.8%	-23.0%	3.6%	17.7%	-6.5%	28.3%	19.4%	8.6%
	金額 (千円)	H27年度	31,639	22,335	20,428	36,446	37,058	27,881	32,641	28,661	28,827	29,813	25,593	26,486	347,808
		H28年度	31,182	27,694	32,955	31,011	30,221	30,112	23,859	31,855	32,052	27,565	43,273	33,264	375,043
		前年比	-1.4%	24.0%	61.3%	-14.9%	-18.4%	8.0%	-26.9%	11.1%	11.2%	-7.5%	69.1%	25.6%	7.8%

サービススタンダード達成状況

(単位:%)

		4月	5月	6月	7月	8月	9月	10月	11月	12月	1月	2月	3月
傷病手当金	H27年度	100.00	100.00	100.00	100.00	100.00	100.00	100.00	100.00	100.00	100.00	100.00	100.00
	H28年度	100.00	100.00	100.00	100.00	100.00	100.00	100.00	100.00	100.00	100.00	100.00	100.00
	前月増減	0.00	0.00	0.00	0.00	0.00	0.00	0.00	0.00	0.00	0.00	0.00	0.00
出産手当金	H27年度	100.00	100.00	100.00	100.00	100.00	100.00	100.00	100.00	100.00	100.00	100.00	100.00
	H28年度	100.00	100.00	100.00	100.00	100.00	100.00	100.00	100.00	100.00	100.00	100.00	100.00
	前月増減	0.00	0.00	0.00	0.00	0.00	0.00	0.00	0.00	0.00	0.00	0.00	0.00
出産育児一時金	H27年度	100.00	100.00	100.00	100.00	100.00	100.00	100.00	100.00	100.00	100.00	100.00	100.00
	H28年度	100.00	100.00	100.00	100.00	100.00	100.00	100.00	100.00	100.00	100.00	100.00	100.00
	前月増減	0.00	0.00	0.00	0.00	0.00	0.00	0.00	0.00	0.00	0.00	0.00	0.00
家族出産育児一時金	H27年度	100.00	100.00	100.00	100.00	100.00	100.00	100.00	100.00	100.00	100.00	100.00	100.00
	H28年度	100.00	100.00	100.00	100.00	100.00	100.00	100.00	100.00	100.00	100.00	100.00	100.00
	前月増減	0.00	0.00	0.00	0.00	0.00	0.00	0.00	0.00	0.00	0.00	0.00	0.00
埋葬料(費)	H27年度	100.00	100.00	100.00	100.00	100.00	100.00	100.00	100.00	100.00	100.00	100.00	100.00
	H28年度	100.00	100.00	100.00	100.00	100.00	100.00	100.00	100.00	100.00	100.00	100.00	100.00
	前月増減	0.00	0.00	0.00	0.00	0.00	0.00	0.00	0.00	0.00	0.00	0.00	0.00
家族埋葬料	H27年度	100.00	100.00	100.00	100.00	100.00	100.00	100.00	100.00	100.00	100.00	100.00	100.00
	H28年度	100.00	100.00	100.00	100.00	100.00	100.00	100.00	100.00	100.00	100.00	100.00	100.00
	前月増減	0.00	0.00	0.00	0.00	0.00	0.00	0.00	0.00	0.00	0.00	0.00	0.00
支部計	H27年度	100.00	100.00	100.00	100.00	100.00	100.00	100.00	100.00	100.00	100.00	100.00	100.00
	H28年度	100.00	100.00	100.00	100.00	100.00	100.00	100.00	100.00	100.00	100.00	100.00	100.00
	前月増減	0.00	0.00	0.00	0.00	0.00	0.00	0.00	0.00	0.00	0.00	0.00	0.00

健康保険委員委嘱者数推移

(単位:人)

		5/1現在	6/1現在	7/1現在	8/1現在	9/1現在	10/1現在	11/1現在	12/1現在	1/1現在	2/1現在	3/1現在	4/1現在	年度累計
健康保険委員 委嘱者数	H27年度	2,377	2,375	2,641	2,665	2,672	2,674	2,673	2,751	2,764	2,765	2,764	2,799	
	H28年度	2,811	2,850	3,144	2,906	3,023	3,096	3,111	3,121	3,129	3,132	3,134	3,152	
	前月増減	12	39	294	△ 238	117	73	15	10	8	3	2	18	
内 訳 ()	新規委嘱者数	22	50	322	33	132	87	16	13	10	13	10	26	734
	担当者変更(再)	8	6	5	6	112	49	1	3	1	7	5	7	210
	新規(再)	15	44	317	27	20	35	15	10	9	6	5	19	522
	解嘱者数	10	11	28	271	15	14	1	3	2	10	8	8	381
	担当者変更(再)	8	6	5	6	14	3	1	3	0	7	5	6	64
	全喪(再)	1	1	23	7	0	0	0	0	1	0	1	0	34
	辞退(再)	1	4	0	0	1	3	0	0	1	3	2	2	17
	その他(再)	0	0	0	258	0	8	0	0	0	0	0	0	266
	増減	12	39	294	△ 238	117	73	15	10	8	3	2	18	353

柔整審査会状況

(単位: 件)

		4月	5月	6月	7月	8月	9月	10月	11月	12月	1月	2月	3月	年度実績
審査件数	H27年度	78,214	80,445	81,092	84,555	85,646	83,283	84,951	86,246	84,061	80,868	77,351	78,315	985,027
	H28年度	81,613	80,538	83,362	86,824	86,823	87,233	87,179	87,226	85,948	81,417	80,202	79,746	1,008,111
	前年比	4.3%	0.1%	2.8%	2.7%	1.4%	4.7%	2.6%	1.1%	2.2%	0.7%	3.7%	1.8%	2.3%
うち返戻件数	H27年度	165	178	183	187	199	136	129	147	205	211	161	236	2,137
	H28年度	181	207	301	235	242	228	152	213	203	155	146	211	2,474
	前年比	9.7%	16.3%	64.5%	25.7%	21.6%	67.6%	17.8%	44.9%	-1.0%	-26.5%	-9.3%	-10.6%	15.8%

患者照会実施状況

(単位: 件)

		4月	5月	6月	7月	8月	9月	10月	11月	12月	1月	2月	3月	年度実績
3部位+15日以上 申請件数	H27年度	1,391	1,419	1,344	1,530	1,573	1,385	1,370	1,586	1,382	1,313	1,137	1,184	16,614
	H28年度	1,463	1,401	1,303	1,363	1,388	1,344	1,344	1,373	1,332	1,196	1,136	1,092	15,735
	前年比	5.2%	-1.3%	-3.1%	-10.9%	-11.8%	-3.0%	-1.9%	-13.4%	-3.6%	-8.9%	-0.1%	-7.8%	-5.3%
照会件数	H27年度	1,520	1,520	1,520	415	1,508	1,554	1,806	1,729	1,789	1,662	1,699	1,522	18,244
	H28年度	1,612	1,549	1,553	1,644	1,591	1,610	1,686	1,520	1,526	1,549	1,535	1,546	18,921
	前年比	6.1%	1.9%	2.2%	296.1%	5.5%	3.6%	-6.6%	-12.1%	-14.7%	-6.8%	-9.7%	1.6%	3.7%
厚生局への情報提供	H27年度	1	0	0	0	0	0	0	0	0	0	2	1	4
	H28年度	0	1	0	1	1	1	1	0	0	0	0	1	6
	増減	-1	1	0	1	1	1	1	0	0	0	-2	0	2

被保険者1人当たり内容点検効果額(累計)

被保険者1人当たり資格点検効果額(累計)

(単位:円)

		4月	5月	6月	7月	8月	9月	10月	11月	12月	1月	2月	3月	年度実績	
被保険者1人当たり 効果額(累計)	H27年度	156	350	539	760	882	1,091	1,265	1,468	1,633	1,815	1,977	2,179	2,179	
	H28年度	203	384	634	831	1,032	1,254	1,437	1,672	2,012	2,161	2,434	2,649	2,649	
	前年比	30.1%	9.7%	17.6%	9.3%	17.0%	14.9%	13.6%	13.9%	23.2%	19.1%	23.1%	21.6%	21.6%	
	支払基金による 請求前返戻 (累計)	H27年度	44	83	133	183	230	272	323	361	403	448	482	525	525
		H28年度	52	96	137	192	237	282	321	356	402	447	484	516	516
		前年比	18.2%	15.7%	3.0%	4.9%	3.0%	3.7%	-0.6%	-1.4%	-0.2%	-0.2%	0.4%	-1.7%	-1.7%
加入者1人当たり 効果額(累計)	H27年度	88	197	304	429	498	616	714	829	922	1,025	1,117	1,231	1,231	
	H28年度	116	219	361	474	588	715	820	954	1,148	1,233	1,389	1,512	1,512	
	前年比	31.8%	11.2%	18.8%	10.5%	18.1%	16.1%	14.8%	15.1%	24.5%	20.3%	24.4%	22.8%	22.8%	

被保険者1人当たり外傷点検効果額(累計)

(単位:円)

		4月	5月	6月	7月	8月	9月	10月	11月	12月	1月	2月	3月	年度実績
被保険者1人当たり 効果額(累計)	H27年度	42	74	95	132	150	179	218	265	296	334	367	390	390
	H28年度	65	82	114	135	185	219	245	283	317	351	393	444	444
	前年比	54.8%	10.8%	20.0%	2.3%	23.3%	22.3%	12.4%	6.8%	7.1%	5.1%	7.1%	13.8%	13.8%
加入者1人当たり 効果額(累計)	H27年度	23	42	54	75	85	101	123	150	167	189	207	221	221
	H28年度	37	47	65	77	106	125	145	162	181	201	224	253	253
	前年比	60.9%	11.9%	20.4%	2.7%	24.7%	23.8%	17.9%	8.0%	8.4%	6.3%	8.2%	14.5%	14.5%

被保険者1人当たり内容点検効果額(累計)

		4月	5月	6月	7月	8月	9月	10月	11月	12月	1月	2月	3月	年度実績
被保険者1人当たり 効果額(累計)	H27年度	69	134	193	241	297	336	381	430	490	537	621	670	670
	H28年度	69	132	199	242	308	365	421	481	516	559	602	686	686
	前年比	0.0%	-1.5%	3.1%	0.4%	3.7%	8.6%	10.5%	11.9%	5.3%	4.1%	-3.1%	2.4%	2.4%
診療内容等 査定効果額 (累計)	H27年度	38	76	111	144	181	208	236	273	309	346	379	412	412
	H28年度	37	79	121	158	199	242	284	320	355	396	435	478	478
	前年比	-2.6%	3.9%	9.0%	9.7%	9.9%	16.3%	20.3%	17.2%	14.9%	14.5%	14.8%	16.0%	16.0%
加入者1人当たり診療 内容等査定効果額 (累計)	H27年度	21	43	63	81	102	117	133	154	175	195	214	233	233
	H28年度	21	45	69	90	113	138	161	182	203	226	249	273	273
	前年比	0.0%	4.7%	9.5%	11.1%	10.8%	17.9%	21.1%	18.2%	16.0%	15.9%	16.4%	17.2%	17.2%

(被保険者) 生活習慣病予防健診実施状況

(単位: 件、%)

			4月	5月	6月	7月	8月	9月	10月	11月	12月	1月	2月	3月	年度実績
実施件数	H27年度	対象者数 587,658	16,966	26,460	33,184	33,383	25,395	29,472	34,606	31,622	18,708	17,484	24,703	24,827	316,810
	H28年度	対象者数 614,269	16,133	25,757	34,643	33,276	27,138	32,189	34,109	33,163	19,207	19,675	27,198	26,386	328,874
	増減		-833	-703	1,459	-107	1,743	2,717	-497	1,541	499	2,191	2,495	1,559	12,064
増減率			-4.9%	-2.7%	4.4%	-0.3%	6.9%	9.2%	-1.4%	4.9%	2.7%	12.5%	10.1%	6.3%	3.8%
実施件数累計	H27年度		16,966	43,426	76,610	109,993	135,388	164,860	199,466	231,088	249,796	267,280	291,983	316,810	
	H28年度		16,133	41,890	76,533	109,809	136,947	169,136	203,245	236,408	255,615	275,290	302,488	328,874	
	増減		-833	-1,536	-77	-184	1,559	4,276	3,779	5,320	5,819	8,010	10,505	12,064	
	増減率		-4.9%	-3.5%	-0.1%	-0.2%	1.2%	2.6%	1.9%	2.3%	2.3%	3.0%	3.6%	3.8%	
実施率			2.6%	6.8%	12.5%	17.9%	22.3%	27.5%	33.1%	38.5%	41.6%	44.8%	49.2%	53.5%	53.5%

(被扶養者) 特定健診実施状況

(単位: 件、%)

			4月	5月	6月	7月	8月	9月	10月	11月	12月	1月	2月	3月	年度実績
実施件数	H27年度	対象者数 211,136	2,447	1,184	2,097	2,335	3,133	2,866	3,779	4,009	4,042	3,803	3,959	4,870	38,524
	H28年度	対象者数 214,488	4,677	1,231	1,774	2,987	3,304	3,878	2,936	4,026	3,747	4,071	5,645	5,637	43,913
	増減		2,230	47	-323	652	171	1,012	-843	17	-295	268	1,686	767	5,389
増減率			91.1%	4.0%	-15.4%	27.9%	5.5%	35.3%	-22.3%	0.4%	-7.3%	7.0%	42.6%	15.7%	14.0%
実施件数累計	H27年度		2,447	3,631	5,728	8,063	11,196	14,062	17,841	21,850	25,892	29,695	33,654	38,524	
	H28年度		4,677	5,908	7,682	10,669	13,973	17,851	20,787	24,813	28,560	32,631	38,276	43,913	
	増減		2,230	2,277	1,954	2,606	2,777	3,789	2,946	2,963	2,668	2,936	4,622	5,389	
	増減率		91.1%	62.7%	34.1%	32.3%	24.8%	26.9%	16.5%	13.6%	10.3%	9.9%	13.7%	14.0%	
実施率			2.2%	2.8%	3.6%	5.0%	6.5%	8.3%	9.7%	11.6%	13.3%	15.2%	17.8%	20.5%	20.5%

被保険者特定保健指導・初回面談実施数

(単位: 件、%)

年度	区分	4月	5月	6月	7月	8月	9月	10月	11月	12月	1月	2月	3月	年度実績
平成27年度	直営分	832	658	929	486	300	623	735	883	818	600	949	814	8,627
	外部委託分	97	195	372	0	0	0	670	774	513	472	86	350	3,529
	合計	929	853	1,301	486	300	623	1,405	1,657	1,331	1,072	1,035	1,164	12,156
平成28年度	直営分	735	666	865	847	689	738	737	867	766	646	995	885	9,436
	外部委託分	459	335	249	507	319	403	628	324	462	374	518	522	5,100
	合計	1,194	1,001	1,114	1,354	1,008	1,141	1,365	1,191	1,228	1,020	1,513	1,407	14,536

年度	区分	4月	5月	6月	7月	8月	9月	10月	11月	12月	1月	2月	3月	年度実績
平成27年度 (累計)	直営分	832	1,490	2,419	2,905	3,205	3,828	4,563	5,446	6,264	6,864	7,813	8,627	平成27年度 目標値 実施件数 12,400件
	外部委託分	97	292	664	664	664	664	1,334	2,108	2,621	3,093	3,179	3,529	
	合計	929	1,782	3,083	3,569	3,869	4,492	5,897	7,554	8,885	9,957	10,992	12,156	
	目標達成率	7.5%	14.4%	24.9%	28.8%	31.2%	36.2%	47.6%	60.9%	71.7%	80.3%	88.6%	98.0%	
平成28年度 (累計)	直営分	735	1,401	2,266	3,113	3,802	4,540	5,277	6,144	6,910	7,556	8,551	9,436	平成28年度 目標値 実施件数 13,500件 実施率 15.5%
	外部委託分	459	794	1,043	1,550	1,869	2,272	2,900	3,224	3,686	4,060	4,578	5,100	
	合計	1,194	2,195	3,309	4,663	5,671	6,812	8,177	9,368	10,596	11,616	13,129	14,536	
	対前年比	28.5%	23.2%	7.3%	30.7%	46.6%	51.6%	38.7%	24.0%	19.3%	16.7%	19.4%	19.6%	
	目標達成率	8.8%	16.3%	24.5%	34.5%	42.0%	50.5%	60.6%	69.4%	78.5%	86.0%	97.3%	107.7%	

被保険者特定保健指導・6か月後評価実施者数

(単位: 件、%)

年度	区分	4月	5月	6月	7月	8月	9月	10月	11月	12月	1月	2月	3月	年度実績
平成27年度	直営分	356	387	362	336	363	356	409	336	562	540	532	542	5,081
	外部委託分	72	132	195	0	0	0	278	351	218	256	324	250	2,076
	合計	428	519	557	336	363	356	687	687	780	796	856	792	7,157
平成28年度	直営分	345	372	578	230	366	340	535	361	517	473	311	317	4,745
	外部委託分	269	170	115	145	104	142	179	154	178	186	517	207	2,366
	合計	614	542	693	375	470	482	714	515	695	659	828	524	7,111

(単位: 件、%)

年度	区分	4月	5月	6月	7月	8月	9月	10月	11月	12月	1月	2月	3月	年度実績
平成27年度 (累計)	直営分	356	743	1,105	1,441	1,804	2,160	2,569	2,905	3,467	4,007	4,539	5,081	平成27年度 目標値 実施件数 5,100件
	外部委託分	72	204	399	399	399	399	677	1,028	1,246	1,502	1,826	2,076	
	合計	428	947	1,504	1,840	2,203	2,559	3,246	3,933	4,713	5,509	6,365	7,157	
	目標達成率	8.4%	18.6%	29.5%	36.1%	43.2%	50.2%	63.6%	77.1%	92.4%	108.0%	124.8%	140.3%	
平成28年度 (累計)	直営分	345	717	1,295	1,525	1,891	2,231	2,766	3,127	3,644	4,117	4,428	4,745	平成28年度 目標値 実施件数 5,500件 実施率 6.3%
	外部委託分	269	439	554	699	803	945	1,124	1,278	1,456	1,642	2,159	2,366	
	合計	614	1,156	1,849	2,224	2,694	3,176	3,890	4,405	5,100	5,759	6,587	7,111	
	対前年比	43.5%	22.1%	22.9%	20.9%	22.3%	24.1%	19.8%	12.0%	8.2%	4.5%	3.5%	-0.6%	
	目標達成率	11.2%	21.0%	33.6%	40.4%	49.0%	57.7%	70.7%	80.1%	92.7%	104.7%	119.8%	129.3%	