

全国健康保険協会千葉支部 第80回評議会
(平成28年4月26日開催)

平成28年度 千葉支部重点事業について

協会けんぽ千葉支部の基礎データ

平成28年1月末現在

		当月データ	前月データ	前月比	前年同月データ	前年同月比
①適用事業所数	千葉	52,271 事業所	51,796 事業所	+0.9%	47,178 事業所	+10.8%
	全国	1,844,803 事業所	1,834,922 事業所	+0.5%	1,739,196 事業所	+6.1%
②加入者数 (③被保険者数+④被扶養者数)	千葉	826,246 人	822,468 人	+0.5%	793,264 人	+4.2%
	全国	37,058,017 人	37,035,874 人	+0.1%	36,227,211 人	+2.3%
③被保険者数	千葉	485,815 人	483,847 人	+0.4%	463,352 人	+4.8%
	全国	21,533,965 人	21,535,494 人	-0.01%	20,836,397 人	+3.3%
④被扶養者数	千葉	340,431 人	338,621 人	+0.5%	329,912 人	+3.2%
	全国	15,524,052 人	15,500,380 人	+0.2%	15,390,814 人	+0.9%
⑤任意継続被保険者数 (再掲 ※③被保険者数の一部)	千葉	6,450 人	6,429 人	+0.3%	6,539 人	-1.4%
	全国	285,689 人	277,865 人	+2.8%	299,823 人	-4.7%
⑥平均標準報酬月額	千葉	298,317 円	298,438 円	-0.04%	294,635 円	+1.2%
	全国	282,092 円	282,120 円	-0.01%	279,897 円	+0.8%
⑦ジェネリック医薬品使用割合 (※) 《新指標・数量ベース》	千葉	62.4 %	61.9 %	+0.5%	59.9 %	2.5%
	全国	62.6 %	62.0 %	+0.6%	59.9 %	2.7%

(※) ⑦ジェネリック医薬品使用割合は、平成27年12月度の数値。

加入者数及び被保険者数と被扶養者数

単位：人

	H27.3月	H27.4月	5月	6月	7月	8月	9月	10月	11月	12月	H28.1月	2月	3月
加入者数													
千葉	791,889	798,714	798,974	803,461	807,441	810,044	812,841	816,024	818,673	822,468	826,246		
全国	36,392,457	36,578,715	36,618,918	36,693,388	36,768,650	36,771,192	36,819,094	36,885,091	36,963,721	37,035,874	37,058,017		
被保険者数													
千葉	460,476	468,185	469,179	472,152	474,736	476,283	478,199	479,949	481,487	483,847	485,815		
全国	20,901,905	21,167,869	21,284,162	21,325,990	21,371,128	21,382,093	21,416,903	21,448,405	21,494,880	21,535,494	21,533,965		
被扶養者数													
千葉	331,413	330,529	329,795	331,309	332,705	333,761	334,642	336,075	337,186	338,621	340,431		
全国	15,490,552	15,410,846	15,354,766	15,367,398	15,387,422	15,389,099	15,402,191	15,436,686	15,468,841	15,500,380	15,524,052		
扶養率(%)													
千葉	0.720	0.706	0.703	0.702	0.701	0.701	0.701	0.700	0.700	0.700	0.700		
全国	0.741	0.728	0.722	0.721	0.720	0.719	0.719	0.720	0.720	0.720	0.721		

加入者数とは → 被保険者数と被扶養者数の合計の人数のことです。

加入者数の伸び率【対H27.3月比】

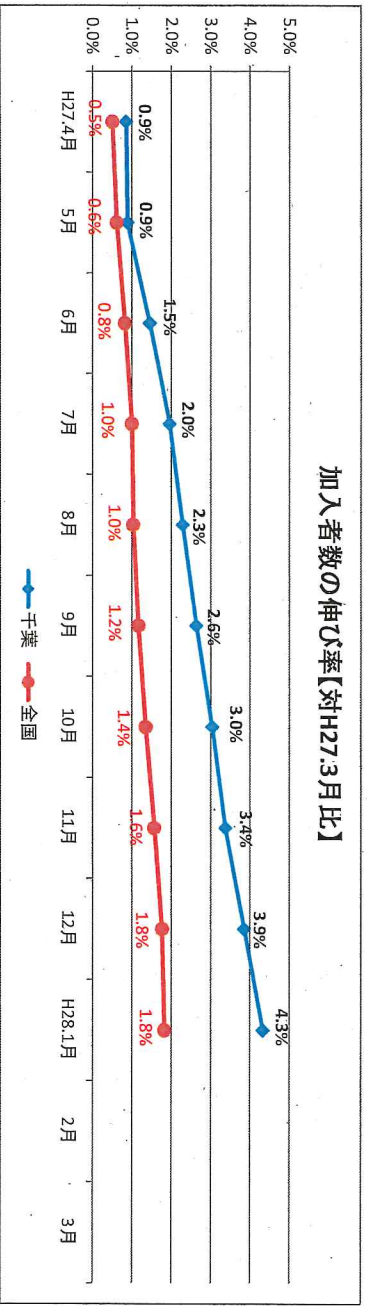

被保険者数の伸び率【対H27.3月比】

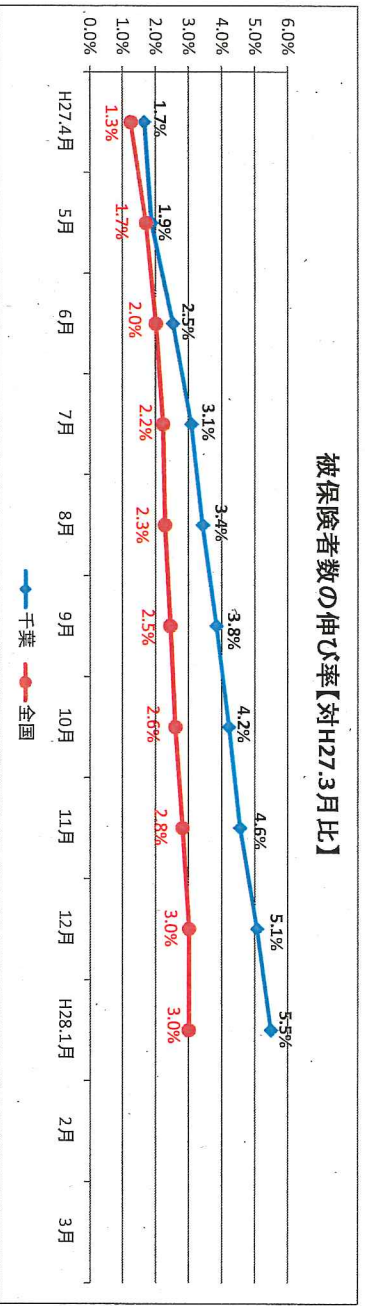

被扶養者数の伸び率【対H27.3月比】

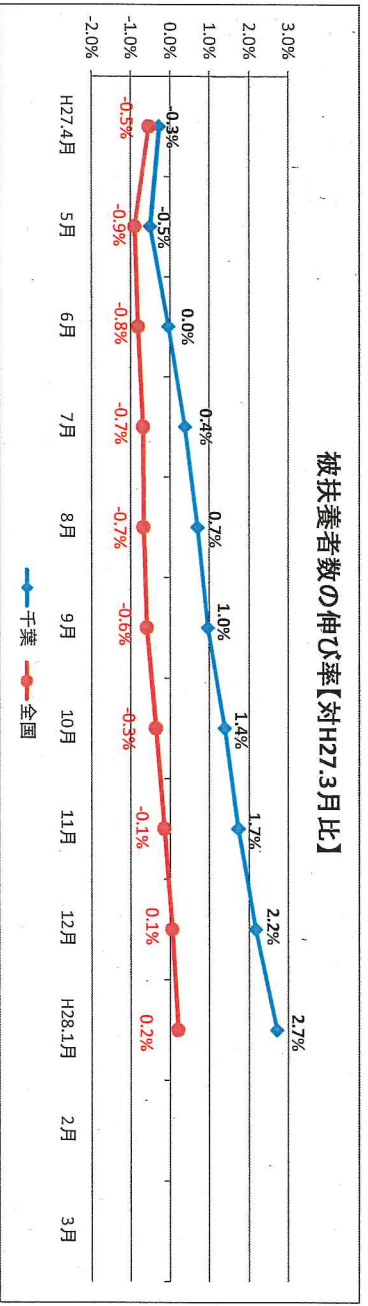

事業所数と標準報酬月額 averages

事業所数	H27.3月	H27.4月	5月	6月	7月	8月	9月	10月	11月	12月	H28.1月	2月	3月
	千葉	47,763	48,547	49,028	49,505	49,935	50,270	50,629	51,033	51,418	51,796	52,271	
全国	1,749,928	1,763,165	1,771,930	1,781,417	1,790,768	1,798,501	1,807,159	1,817,643	1,826,987	1,834,922	1,844,803		
標準報酬月額の平均(円)	295,326	298,787	293,450	293,189	293,631	294,292	298,868	298,692	298,632	298,438	298,317		
	279,789	278,332	277,854	277,555	278,075	278,699	282,543	282,482	282,306	282,120	282,092		

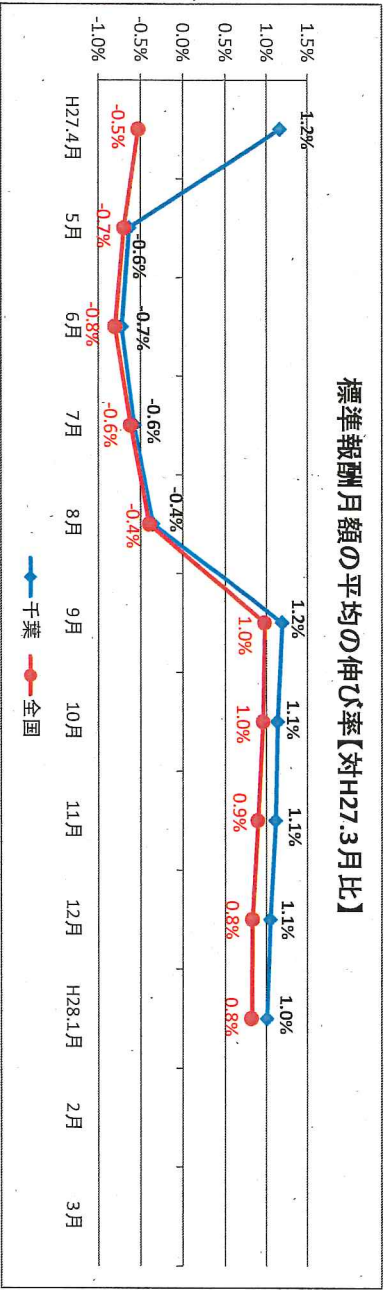
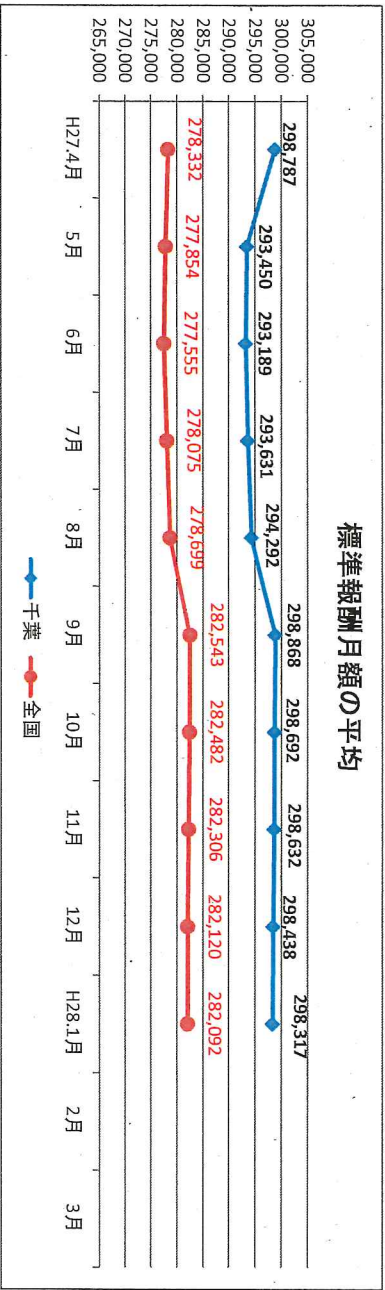
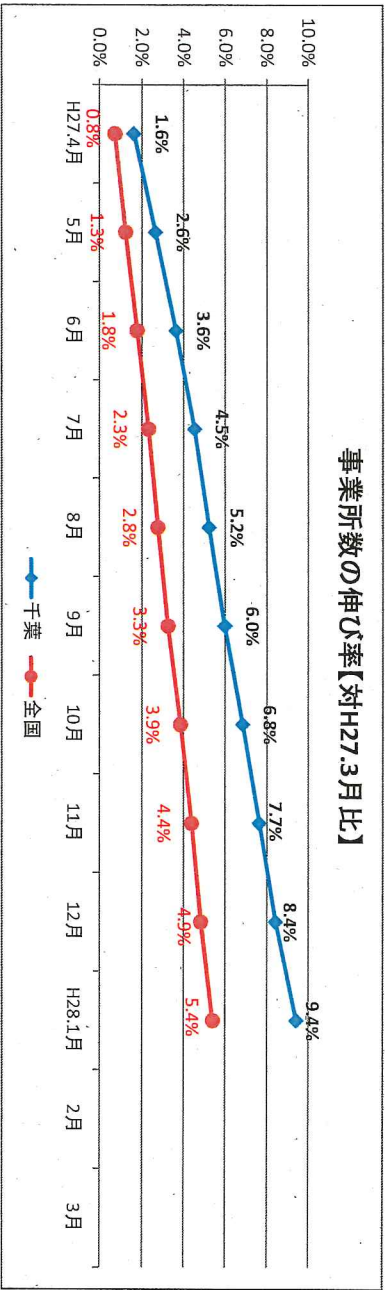

保険給付費と診療費及び1人当たり医療費

	H27.3月	H27.4月	5月	6月	7月	8月	9月	10月	11月	12月	H28.1月	2月	3月
保険給付費													
千葉(百万円)	9,682	9,122	8,885	9,167	9,627	9,119	9,238	9,931	9,588	10,218	9,849		
全国(百万円)	460,909	428,326	417,089	431,692	445,044	430,824	427,115	465,845	440,237	468,996	444,152		
診療費													
千葉(百万円)	6,894	6,533	6,432	6,872	6,887	6,707	6,616	7,030	6,799	7,128	6,917		
全国(百万円)	333,437	309,848	304,454	327,151	328,533	315,016	310,530	334,636	318,047	331,982	318,573		
1人あたり医療費													
千葉(円)	14,325	13,232	12,894	13,691	13,710	13,158	13,139	14,130	13,482	14,348	13,694		
全国(円)	14,684	13,573	13,155	14,024	14,086	13,415	13,413	14,555	13,700	14,576	13,728		

保険給付費とは → 医療費から患者負担分を除いた医療給付費と傷病手当金等の給付費を合計したものです。

保険給付費の伸び率【対前年同期比】

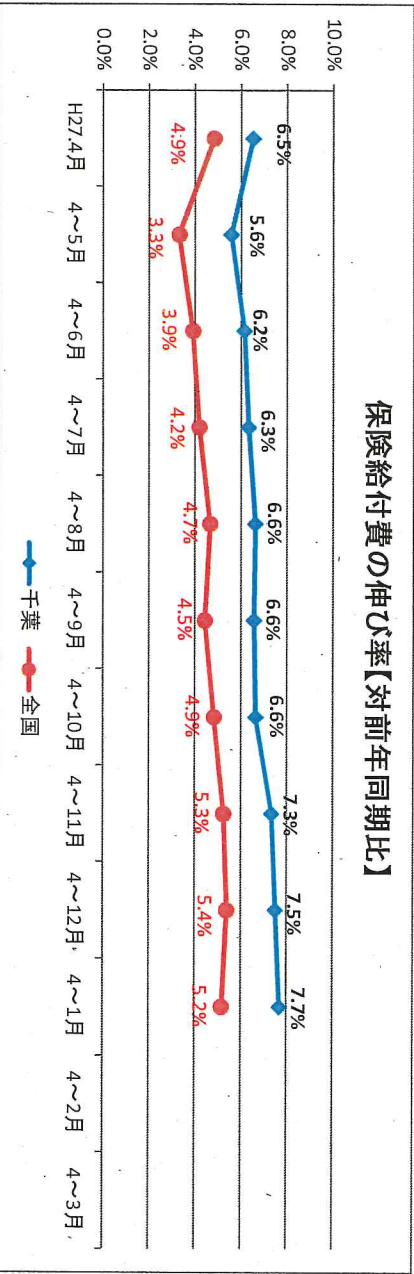

診療費とは → 医療給付費の一部であり、入院、入院外、歯科でかかった医療費から患者負担分を除いたものです。

診療費の伸び率【対前年同期比】

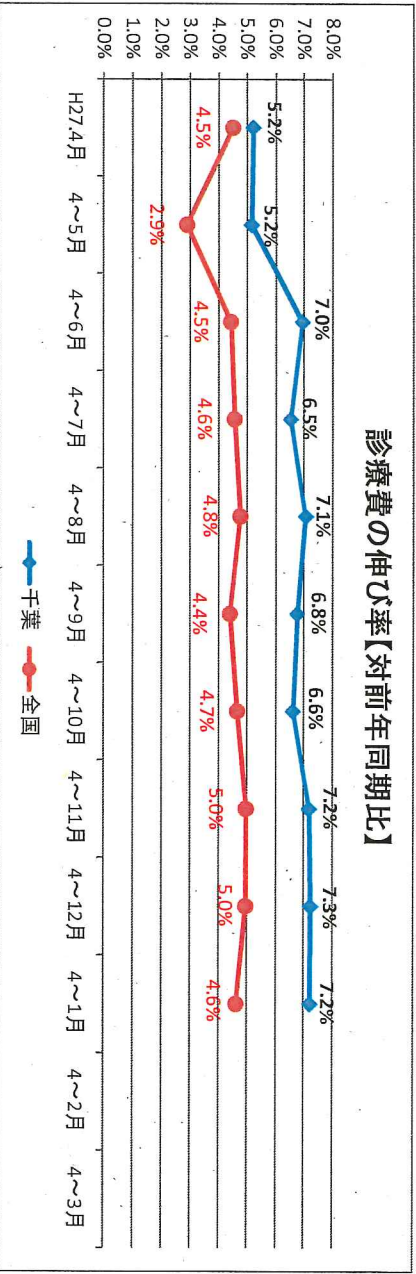

1人当たり医療費とは → 診療報酬明細書(レセプト)の点数の10倍である医療費を加入者数で除いたものです。患者負担分を含みます。

1人当たり医療費の伸び率【対前年同期比】

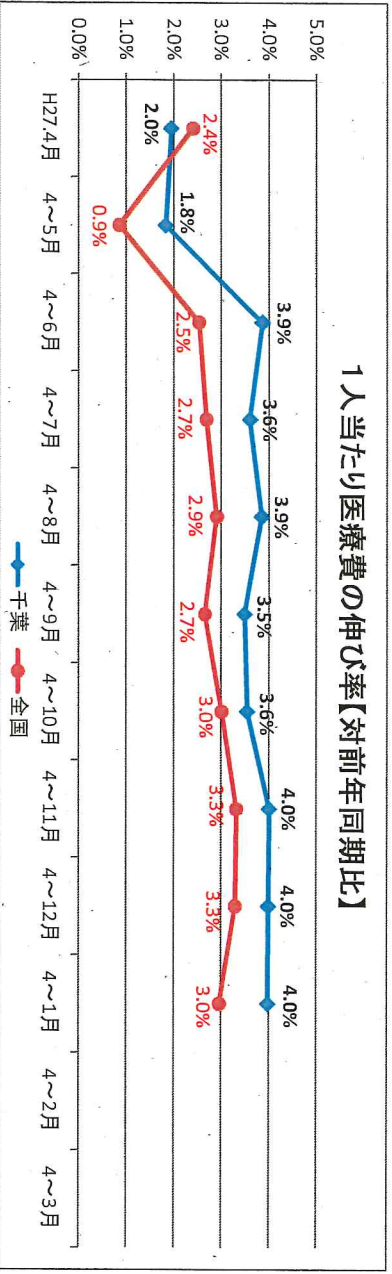

診療費(入院・入院外・歯科別)

単位:百万円

	H27.3月	H27.4月	5月	6月	7月	8月	9月	10月	11月	12月	H28.1月	2月	3月
入院	千葉	2,531	2,498	2,485	2,562	2,601	2,799	2,554	2,586	2,623	2,725	2,687	
	全国	130,669	120,025	120,836	128,518	130,586	131,547	123,998	129,488	127,096	128,697	127,786	
	千葉	3,422	3,156	3,097	3,355	3,355	3,046	3,205	3,492	3,286	3,489	3,376	
入院外	全国	160,337	149,728	145,657	155,572	155,494	144,343	148,734	163,063	151,976	162,140	153,689	
	千葉	941	880	850	955	942	862	857	952	890	914	855	
歯科	全国	42,431	40,094	37,961	43,061	42,452	39,126	37,798	42,085	38,975	41,145	37,098	

診療費(入院)の伸び率【対前年同期比】

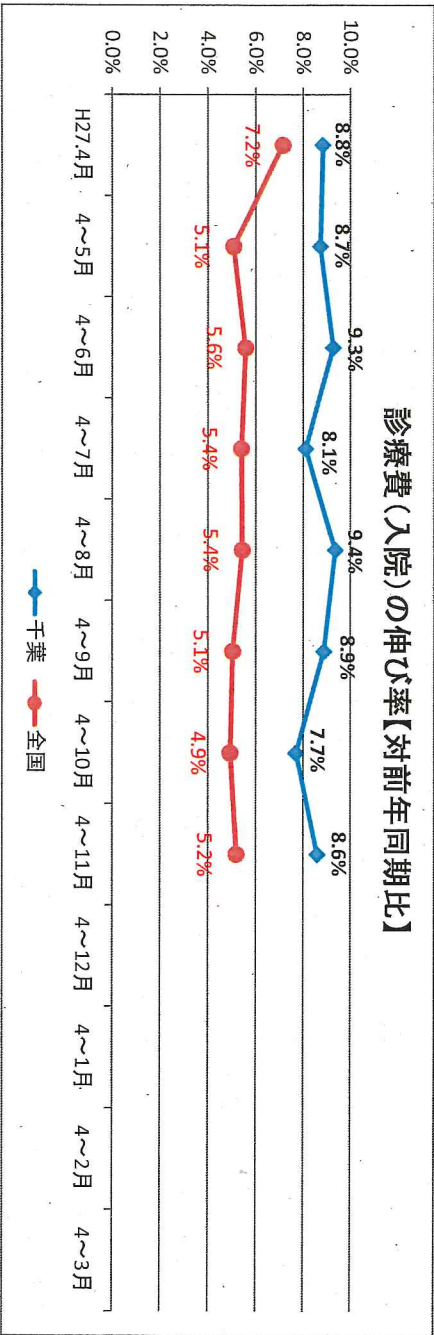

診療費(入院外)の伸び率【対前年同期比】

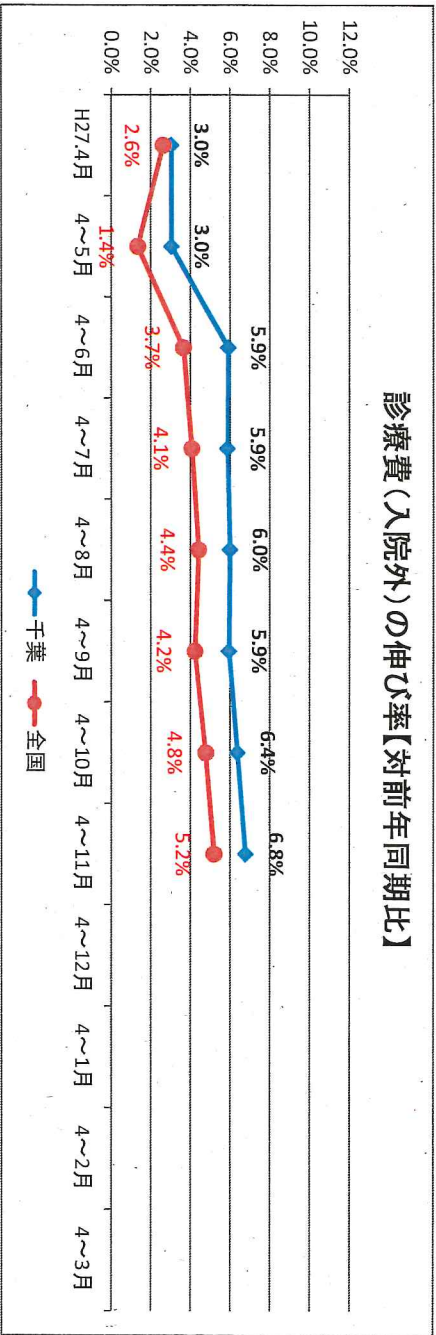

診療費(歯科)の伸び率【対前年同期比】

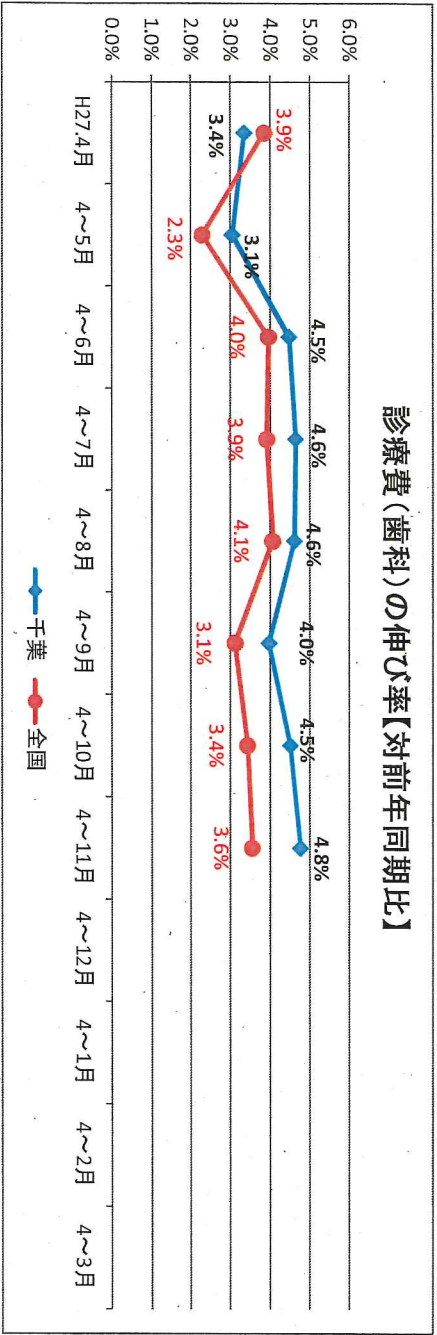

受診率(1000人あたり件数：入院・入院外・歯科別)

		H27.3月	H27.4月	5月	6月	7月	8月	9月	10月	11月	12月	H28.1月	2月	3月
入院	千葉	7.56	7.11	7.25	7.45	7.64	7.94	7.51	7.46	7.48	7.41	7.08		
	全国	8.46	7.99	7.95	8.36	8.57	8.74	8.24	8.40	8.20	8.18	7.78		
	千葉	519.45	463.54	465.48	486.99	481.50	441.86	458.78	488.80	471.59	497.11	466.08		
入院外	千葉	537.86	494.53	493.58	509.75	504.88	473.14	483.08	523.27	490.88	519.59	482.56		
	全国	136.15	128.57	128.25	137.87	134.81	128.51	124.98	133.73	129.23	134.47	127.70		
	千葉	131.18	124.10	122.25	132.89	130.89	125.70	120.76	128.99	123.62	129.97	120.94		

単位：件

受診率(1000人あたり件数：入院)の伸び率【対H27.3月比】

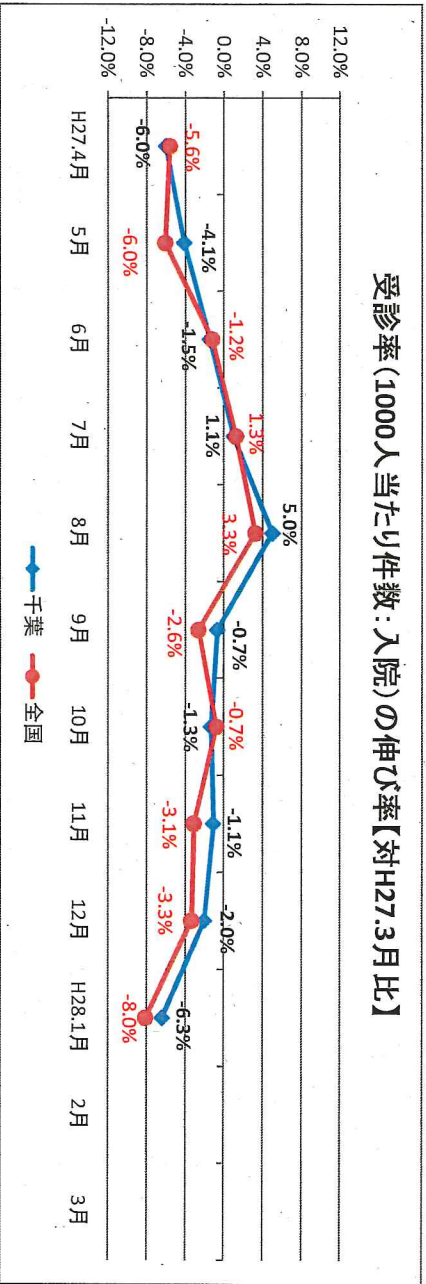

受診率(1000人あたり件数：入院外)の伸び率【対H27.3月比】

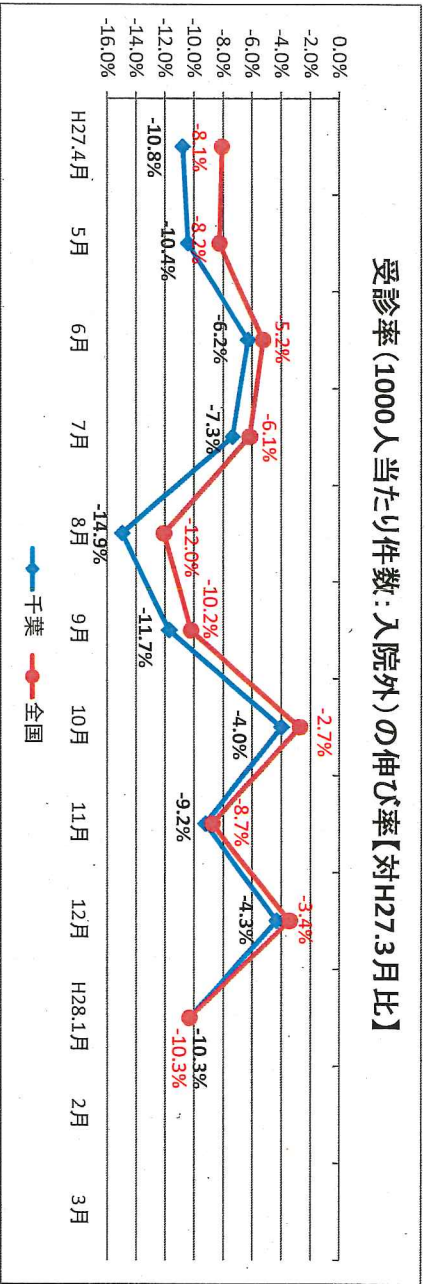

受診率(1000人あたり件数：歯科)の伸び率【対H27.3月比】

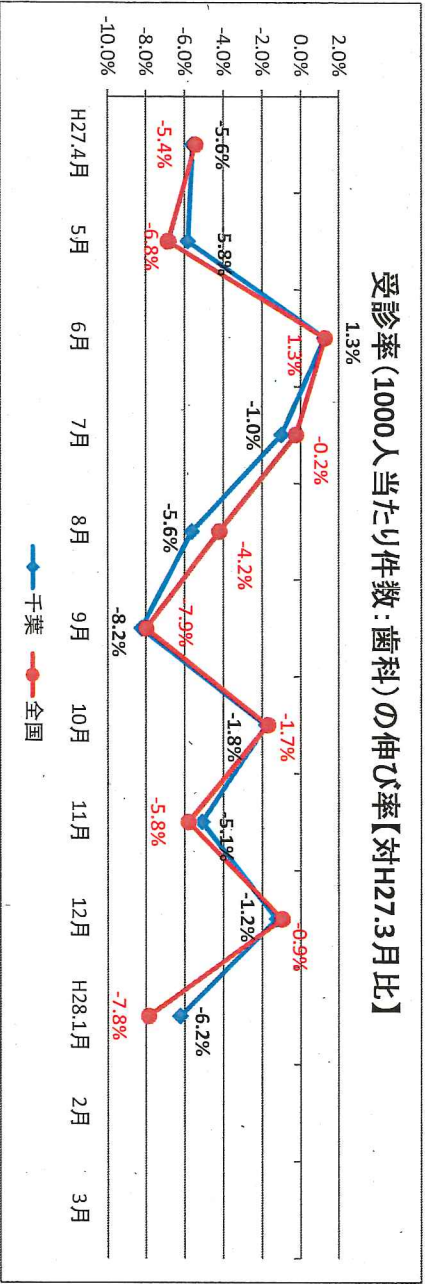

ジェネリック医薬品使用割合【新指標】

	H27.3月	H27.4月	5月	6月	7月	8月	9月	10月	11月	12月	H28.1月	2月	3月
数量ベース	千葉	60.7%	60.9%	60.8%	61.1%	59.7%	60.2%	61.4%	61.9%	62.4%			
	全国	60.3%	60.9%	61.0%	61.2%	59.9%	60.4%	60.8%	61.4%	62.0%	62.6%		

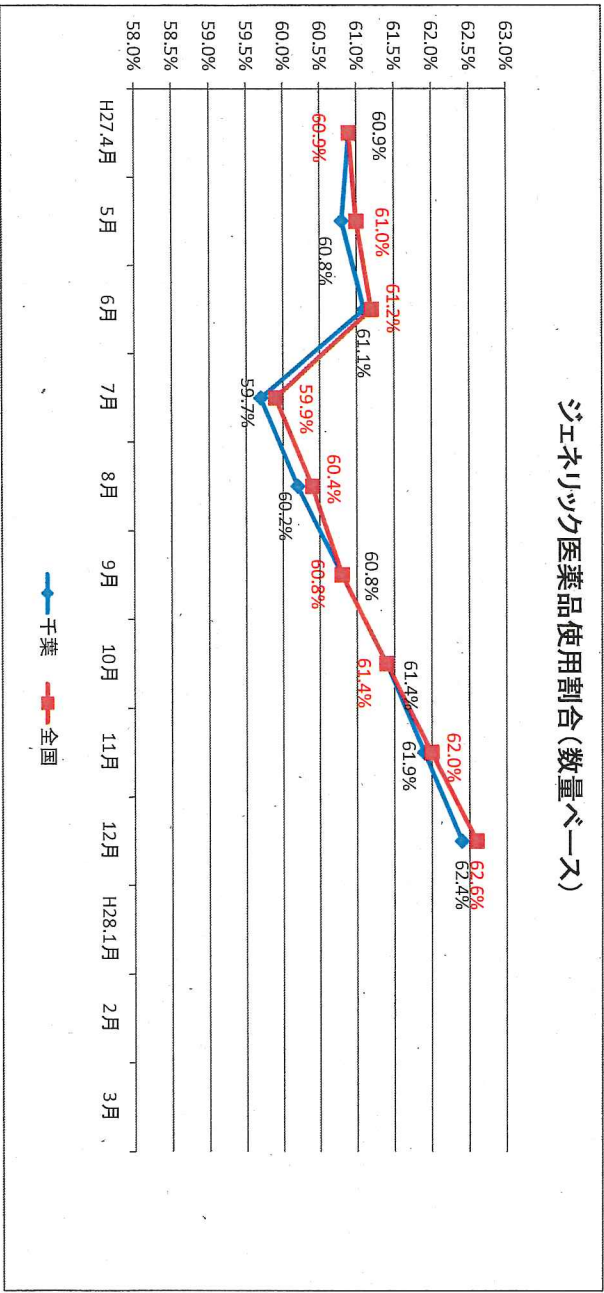

- 注1. 協会けんぽ(一般分)の調剤レポート(電子レポートに限る)について集計したもの(算定ベース)
- 注2. 「数量」とは、薬師基準告示上の規格単位ごとに数えた数量をいう。
- 注3. 新指標は、[後発医薬品の数量] / ([後発医薬品のある]先発医薬品の数量 + [後発医薬品の数量]) で算出している。
 医薬品の区分は、厚生労働省「各先発医薬品の後発医薬品の有無に関する情報」による。速報値である。

保 険 給 付 状 況 (千 葉 支 部)

(金額:千円)

年度	H27.3月	H27.4月	5月	6月	7月	8月	9月	10月	11月	12月	H28.1月	2月	3月	累計額	割合
合計金額	6,333,547	9,122,460	8,864,748	9,167,394	9,627,418	9,119,490	9,237,537	9,930,767	9,588,351	10,218,040	9,849,486			94,725,691	100.0%
うち現物給付	5,674,452	8,228,551	8,022,236	8,556,813	8,621,730	8,354,311	8,344,187	8,973,476	8,633,634	9,243,582	8,896,928			85,875,448	90.7%
現物支給内訳	医科	4,106,107	5,653,757	5,581,995	5,916,787	5,955,749	5,845,294	5,759,013	6,078,571	5,908,908	6,213,357	6,062,915		58,976,346	62.3%
	歯科	512,567	879,590	849,661	954,729	941,556	861,954	856,673	951,908	890,169	914,472	854,503		8,955,215	9.5%
	調剤	992,208	1,633,810	1,529,683	1,623,627	1,660,209	1,581,606	1,664,100	1,880,076	1,771,987	2,048,589	1,915,359		17,309,046	18.3%
	入院時食事療養 ・生活療養費	47,334	50,990	51,992	52,400	53,622	56,602	54,270	53,547	52,499	55,745	53,085		534,752	0.6%
	訪問看護	16,236	10,404	8,905	9,270	10,594	8,855	10,131	9,374	10,071	11,419	11,066		100,089	0.1%
うち現金支給	659,095	893,909	842,512	610,581	1,005,688	765,179	893,350	957,291	954,717	974,458	952,558			8,850,243	9.3%
現金支給内訳	傷病手当金	199,687	322,423	299,683	332,181	309,458	293,321	329,259	358,849	334,462	361,364	348,030		3,289,030	3.5%
	出産手当金	118,125	98,202	87,409	93,462	110,137	91,673	81,459	109,678	105,853	97,401	112,904		988,178	1.0%
	埋葬料	1,925	3,400	3,350	2,850	4,300	3,300	4,000	3,950	3,800	4,000	4,450		37,400	0.0%
	療養費	66,905	126,297	132,186	135,546	139,732	143,948	142,965	135,392	140,320	144,444	137,502		1,378,332	1.5%
	出産一時金	250,038	283,662	263,150	9,472	407,022	177,970	299,364	309,236	322,646	297,524	290,384		2,660,430	2.8%
	高額療養費	22,349	59,925	56,734	37,070	35,039	54,967	36,237	40,186	47,635	69,725	59,288		496,806	0.5%
	その他	66	0	0	0	0	0	66	0	1	0	0		67	0.0%

※端数整理のため係数が整合しない場合がある。

※現金支給の「その他」は入院時食事療養費・生活療養費(標準負担額差額支給)と移送費の合計である。

保 険 給 付 状 況 (全 国)

(金額:千円)

年度	H27.3月	H27.4月	5月	6月	7月	8月	9月	10月	11月	12月	H28.1月	2月	3月	累計額	割合
合計金額	460,908,523	428,326,191	417,088,647	431,691,581	445,043,719	430,824,324	427,114,815	465,844,801	440,237,391	468,996,092	444,151,979			4,399,319,540	100.0%
うち現物給付	417,106,344	387,088,765	376,468,710	402,037,415	405,134,759	387,336,617	387,305,271	420,255,673	398,358,730	423,825,091	401,150,571			3,988,961,602	90.7%
現物支給内訳	医科	291,006,426	269,753,666	266,492,731	284,090,223	286,080,781	275,889,766	272,732,135	292,551,347	279,072,555	290,837,649	281,474,746		2,798,975,599	63.6%
	歯科	42,430,956	40,093,848	37,960,896	43,060,622	42,452,012	39,126,477	37,797,751	42,084,508	38,974,905	41,144,594	37,098,244		399,793,857	9.1%
	調剤	80,017,275	73,819,243	68,546,851	71,283,442	72,917,556	68,643,411	73,248,213	81,970,988	76,725,488	88,204,817	79,051,308		754,411,317	17.1%
	入院時食事療養 ・生活療養費	2,926,398	2,718,001	2,791,126	2,840,919	2,909,994	2,951,233	2,791,700	2,878,535	2,825,585	2,848,947	2,779,834		28,335,874	0.6%
	訪問看護	725,289	704,007	677,106	762,209	774,416	725,730	735,472	770,295	760,197	789,084	746,439		7,444,955	0.2%
うち現金支給	43,802,179	41,237,426	40,619,937	29,654,166	39,908,960	43,487,707	39,809,544	45,589,128	41,878,661	45,171,001	43,001,408			410,357,938	9.3%
現金支給内訳	傷病手当金	14,748,294	13,465,857	12,713,133	14,396,423	12,999,225	12,914,010	13,795,554	16,001,015	13,810,590	14,598,068	14,228,583		138,922,458	3.2%
	出産手当金	5,203,615	4,610,034	5,120,083	5,227,570	5,674,805	5,083,243	4,850,950	6,053,557	5,014,345	5,282,849	5,483,008		52,400,444	1.2%
	埋葬料	178,656	154,197	153,092	139,999	186,662	143,077	144,602	160,486	150,584	148,691	165,819		1,547,209	0.0%
	療養費	6,292,190	6,221,774	6,202,393	7,074,995	5,855,272	7,052,597	7,013,477	6,615,882	6,884,685	6,961,325	6,666,492		66,548,892	1.5%
	出産一時金	13,990,483	13,605,837	13,857,500	446,640	12,335,914	15,795,226	11,814,548	14,277,959	13,639,169	15,326,444	13,783,200		124,882,437	2.8%
	高額療養費	3,384,864	3,178,713	2,572,848	2,367,554	2,856,364	2,497,870	2,189,113	2,478,534	2,377,905	2,852,060	2,672,704		26,043,665	0.6%
	その他	4,077	1,014	888	985	718	1,684	1,300	1,695	1,383	1,564	1,602		12,833	0.0%

※ 端数整理のため係数が整合しない場合がある。

※ 現金支給の「その他」は入院時食事療養費・生活療養費(標準負担額差額支給)と移送費の合計である。

《参考》千葉支部事業運営における数値指標等

担当	協会けんぽ事業指標	26年度		27年度			
		実績	順位	年度末目標	上期実績	順位	年度末見込み
企画 総務 G	健康保険委員委嘱者数	1,137 人	41位	1,300 人	1,161 人	40位	1,160 人
	メールマガジン登録件数	1,698 人	14位	2,000 人	1,759 人 ※5月末実績	-	^e ネット 利用不可の ため不明 人
	ジェネリック医薬品使用率(数量ベース)	58.8% (全国 58.9%)	26位	全国平均 +1%以上	60.8% (全国60.8%) ※27年9月度実績	26位	62.4% (全国62.6%) ※27年12月度実績
	健康経営普及促進に向けた事業所等訪問数	— 箇所		100 箇所	0 箇所	-	74 箇所
保健 G	生活習慣病予防健診受診者数	140,598 人	-	139,728 人	58,861 人	-	138,762 人
	生活習慣病予防健診受診率	49.4 %	25位	54.9 %	21.5 %	-	47.4 %
	事業者健診取得数	15,457 人	-	18,000 人	3,701 人	-	13,131 人
	事業者健診取得率	5.4 %	21位	6.6 %	1.4 %	-	4.5 %
	特定健康診査受診者数	17,074 人	-	18,421 人	6,901 人	-	16,723 人
	特定健康診査受診率	18.6 %	31位	20.9 %	7.8 %	-	18.2 %
	被保険者特定保健指導実施者数	4,972 人	-	4,748 人	2,151 人	-	4,265 人
	被保険者特定保健指導実施率	15.0 %	32位	13.4 %	16.0 %	-	14.1 %
	被扶養者特定保健指導実施者数	30 人	-	58 人	13 人	-	36 人
被扶養者特定保健指導実施率	1.7 %	38位	3.0 %	1.8 %	-	2.8 %	

《参考》千葉支部事業運営における数値指標等

担当	協会けんぽ事業指標	26年度		27年度			
		実績	順位	年度末目標	上期実績	順位	年度末見込み
業務 G	サービススタンダード達成率	100 %	-	100 %	100 %	-	100 %
	保険証の交付	2営業日以内	-	2営業日以内	2営業日以内	-	2営業日以内
レセプト G	保険証の回収率（一般分）	71.80 %	15位	85 %	95.65 %	39位	96.29 %
	保険証の回収率（任意継続分）	82.36 %	9位	93 %	93.57 %	37位	92.84 %
	債権収納率	47 %	44位	前年度を上回る率	42.79% (参考) 前年同期 29.52%	26位	55.11 %
	診療内容等査定効果額 (被保険者1人当たり効果額)	209 円	28位	238 円	118 円 (進捗率49.6%)	14位	250 円
	診療内容等査定金額（10割分）	95,743,940 円	-	109,000,000 円	56,447,080 円 (進捗率51.8%)	12位	121,159,210 円
	再審査請求件数	51,060 件	-	58,152 件	34,987 件 (進捗率60.2%)	-	76,708 件

平成28年度千葉支部重点事業について

項番	重点事項	28年度 数値目標	27年度		事業課題に対する具体的な取組内容	実施スケジュール																					
			数値目標	実績		4	5	6	7	8	9	10	11	12	1	2	3										
1	◆データヘルス計画の実施	-	-	-	① 各種事業の進捗状況の確認・管理を適切に行い、PDCAサイクルを確実に回すために、データヘルス推進委員会を年に2回、データヘルスプロジェクト会議を定期的開催			○				○															
					② 健康経営の普及促進に向けた事業所・関係団体等とのコラボヘルスの推進。 ・幹部による事業所、経済団体、業界団体への訪問 ・宣言事業所への健康づくり支援 ・27年データを活用した事業所健康度診断カルテの宣言事業所への提供																						
					③ 健康づくり推進のためのインセンティブの検討導入																						
					④ 健診結果及びレセプトデータの分析及び評議会・研修会等での活用																						
2	◆自治体及び関係団体との関係構築と意見発信	-	-	-	① 千葉県との健康づくり事業推進に向けた検討会の開催と事業の実施（健康ちば県民大会、がん予防展など）		○					○	○	○	○												
					② 千葉市との健康づくり事業推進に向けた検討会の開催と事業の実施（運動イベント等、がん検診との同時実施など）																						
					③ 千葉県歯科医師会との歯科口腔予防事業推進の検討（事業所訪問による集団歯科ブラシ指導など）																						
					④ 千葉県薬剤師会とのジェネリック普及事業、禁煙啓発事業の推進（会長との連名文書、お薬手帳カバーの作成など）																						
					⑤ 千葉県社会保険労務士会との事業連携（事業者健診データ取得業務の委託、健康づくり宣言事業所の勧奨など）																						
					⑥ 中小企業3団体との「健康経営」普及促進に向けた覚書締結の検討																						
3	◆地域医療構想への参画	-	-	-	① 県健康福祉政策課へ働きかけを行い、地域医療構想策定のための医療審議会および医療保険部会への参画要請																						
					② 保険者協議会と連携して、医療保険者としての意見発信																						
					③ レセプトや健診等の被用者保険特有のデータを用いた受療行動状況の分析、病床機能報告データを活用した医療提供体制の分析																						

平成28年度千葉支部重点事業について

項番	重点事項	28年度 数値目標	27年度		事業課題に対する具体的な取組内容	実施スケジュール																	
			数値目標	実績		4	5	6	7	8	9	10	11	12	1	2	3						
7	◆効果的な広報の実施	-	-	-	① 納入告知書同封チラシをはじめとした各種広報紙、ホームページ、メールマガジン等を活用したわかりやすく効果的な広報の実施	○	○	○	○	○	○	○	○	○	○	○	○	○	○				
					② 健康保険委員向け広報紙を四半期に1度発行し、健康保険委員への情報提供を充実			○				○			○						○		
					③ 県・市町村・関係団体主催のイベント等を利用した効果的な広報の実施	○	○	○	○	○	○	○	○	○	○	○	○	○	○	○	○	○	
					④ 「申請書・届書作成支援サービス」に係る利用促進広報の実施（サービス開始後に実施）			○	○	○	○	○	○	○	○	○	○	○	○	○	○	○	
					⑤ 平成29年度保険料率に係る広報の実施（案内チラシの送付、ホームページ・メールマガジンを活用した広報）																	○	○
					⑥ 地域医療構想に関する情報提供	○	○	○	○	○	○	○	○	○	○	○	○	○	○	○	○	○	○
8	◆組織運営体制の確立	-	-	-	① 個人情報の適切な管理、端末のウイルス対策の徹底、マイナンバー情報の適正な利用	○	○	○	○	○	○	○	○	○	○	○	○	○	○				
					② 支部内コールセンターの設置により電話相談体制を確立させ、お客様サービスの向上及び業務の効率化を図る	○	○	○	○	○	○	○	○	○	○	○	○	○	○	○	○	○	
9	◆生活習慣病予防健診受診率向上	177,848人 60.8%	139,728人 54.9%	138,762人 47.4% ※28年3月末時点	① 新規適用事業所への受診勧奨		○	○	○	○	○	○	○	○	○	○	○	○	○				
					② 健診機関への受診勧奨委託		○	○	○	○	○	○	○	○	○	○	○	○	○	○	○	○	
					③ 新規健診実施機関の募集		○					○											
					④ 未受診者への受診勧奨（健診案内の送付） ・任意継続加入者 ・法第3条第2項の加入者（日雇特例） ・未受診事業所	○	○	○															
					⑤ 検診車の有効活用（受診率の低い地域、健診実施機関のない地域等）	○	○	○	○	○	○	○	○	○	○	○	○	○	○	○	○	○	○
					⑥ 職員による、電話や訪問による勧奨業務				○	○	○	○	○	○	○	○	○	○	○	○	○	○	○
10	◆事業者健診取得率向上	18,000人 6.2%	18,000人 6.6%	13,131人 4.5%	① 社会保険労務士への事業者健診データ取得勧奨業務委託		○	○	○	○	○	○	○	○	○	○	○	○	○				
					② 商工会議所、商工会への事業者健診データ取得勧奨業務委託					○	○	○	○	○	○	○	○	○	○	○	○	○	
					③ 健診機関への受診勧奨およびデータ作成業務委託		○	○	○	○	○	○	○	○	○	○	○	○	○	○	○	○	○
					④ 職員による、電話や訪問による勧奨業務				○	○	○	○	○	○	○	○	○	○	○	○	○	○	○
					⑤ 千葉県・千葉労働局との事業者健診データ提供依頼連名文書の活用	○	○	○	○	○	○	○	○	○	○	○	○	○	○	○	○	○	○

平成28年度千葉支部重点事業について

項番	重点事項	28年度 数値目標	27年度		事業課題に対する具体的な取組内容	実施スケジュール																						
			数値目標	実績		4	5	6	7	8	9	10	11	12	1	2	3											
17	◆債権管理回収業務の推進	前年度を上回る率 40件以上/年	前年度を上回る率 40件以上/年	55.11% (見込み)	① 電話・文書・訪問による早期催告を実施する。 ② 法的手続き（支払督促等）及び保険者間調整を積極的に実施する。 ③ 契約弁護士名で納付催告を実施し、早期回収を図る。	<input type="checkbox"/>	<input type="checkbox"/>	<input type="checkbox"/>	<input type="checkbox"/>	<input type="checkbox"/>	<input type="checkbox"/>	<input type="checkbox"/>	<input type="checkbox"/>	<input type="checkbox"/>	<input type="checkbox"/>	<input type="checkbox"/>	<input type="checkbox"/>	<input type="checkbox"/>	<input type="checkbox"/>	<input type="checkbox"/>	<input type="checkbox"/>	<input type="checkbox"/>	<input type="checkbox"/>	<input type="checkbox"/>				
						<input type="checkbox"/>	<input type="checkbox"/>	<input type="checkbox"/>	<input type="checkbox"/>	<input type="checkbox"/>	<input type="checkbox"/>	<input type="checkbox"/>	<input type="checkbox"/>	<input type="checkbox"/>	<input type="checkbox"/>	<input type="checkbox"/>	<input type="checkbox"/>	<input type="checkbox"/>	<input type="checkbox"/>	<input type="checkbox"/>	<input type="checkbox"/>	<input type="checkbox"/>	<input type="checkbox"/>	<input type="checkbox"/>	<input type="checkbox"/>	<input type="checkbox"/>	<input type="checkbox"/>	
						<input type="checkbox"/>	<input type="checkbox"/>	<input type="checkbox"/>	<input type="checkbox"/>	<input type="checkbox"/>	<input type="checkbox"/>	<input type="checkbox"/>	<input type="checkbox"/>	<input type="checkbox"/>	<input type="checkbox"/>	<input type="checkbox"/>	<input type="checkbox"/>	<input type="checkbox"/>	<input type="checkbox"/>	<input type="checkbox"/>	<input type="checkbox"/>	<input type="checkbox"/>	<input type="checkbox"/>	<input type="checkbox"/>	<input type="checkbox"/>	<input type="checkbox"/>	<input type="checkbox"/>	<input type="checkbox"/>
						<input type="checkbox"/>	<input type="checkbox"/>	<input type="checkbox"/>	<input type="checkbox"/>	<input type="checkbox"/>	<input type="checkbox"/>	<input type="checkbox"/>	<input type="checkbox"/>	<input type="checkbox"/>	<input type="checkbox"/>	<input type="checkbox"/>	<input type="checkbox"/>	<input type="checkbox"/>	<input type="checkbox"/>	<input type="checkbox"/>	<input type="checkbox"/>	<input type="checkbox"/>	<input type="checkbox"/>	<input type="checkbox"/>	<input type="checkbox"/>	<input type="checkbox"/>	<input type="checkbox"/>	<input type="checkbox"/>
18	◆健康保険証の回収強化	【一般】 前年度を上回る率 【任継】 前年度を上回る率	【一般】 85% 【任継】 93%	【一般】 96.29% 【任継】 92.84%	① 早期回収のため、日本年金機構が行う一次催告に、支部作成のチラシと返信用封筒を同封する。 ② 事業主及び加入者に対して、喪失届への保険証添付徹底と退職後の保険証使用は不可であることの周知を図る。 ・ チラシやHP等による広報 ・ 健保委員研修会等を活用した周知 ・ 喪失後受診が多く発生している事業所への文書等による周知	<input type="checkbox"/>	<input type="checkbox"/>	<input type="checkbox"/>	<input type="checkbox"/>	<input type="checkbox"/>	<input type="checkbox"/>	<input type="checkbox"/>	<input type="checkbox"/>	<input type="checkbox"/>	<input type="checkbox"/>	<input type="checkbox"/>	<input type="checkbox"/>	<input type="checkbox"/>	<input type="checkbox"/>	<input type="checkbox"/>	<input type="checkbox"/>	<input type="checkbox"/>	<input type="checkbox"/>	<input type="checkbox"/>				
						<input type="checkbox"/>	<input type="checkbox"/>	<input type="checkbox"/>	<input type="checkbox"/>	<input type="checkbox"/>	<input type="checkbox"/>	<input type="checkbox"/>	<input type="checkbox"/>	<input type="checkbox"/>	<input type="checkbox"/>	<input type="checkbox"/>	<input type="checkbox"/>	<input type="checkbox"/>	<input type="checkbox"/>	<input type="checkbox"/>	<input type="checkbox"/>	<input type="checkbox"/>	<input type="checkbox"/>	<input type="checkbox"/>	<input type="checkbox"/>	<input type="checkbox"/>	<input type="checkbox"/>	
						<input type="checkbox"/>	<input type="checkbox"/>	<input type="checkbox"/>	<input type="checkbox"/>	<input type="checkbox"/>	<input type="checkbox"/>	<input type="checkbox"/>	<input type="checkbox"/>	<input type="checkbox"/>	<input type="checkbox"/>	<input type="checkbox"/>	<input type="checkbox"/>	<input type="checkbox"/>	<input type="checkbox"/>	<input type="checkbox"/>	<input type="checkbox"/>	<input type="checkbox"/>	<input type="checkbox"/>	<input type="checkbox"/>	<input type="checkbox"/>	<input type="checkbox"/>	<input type="checkbox"/>	<input type="checkbox"/>
						<input type="checkbox"/>	<input type="checkbox"/>	<input type="checkbox"/>	<input type="checkbox"/>	<input type="checkbox"/>	<input type="checkbox"/>	<input type="checkbox"/>	<input type="checkbox"/>	<input type="checkbox"/>	<input type="checkbox"/>	<input type="checkbox"/>	<input type="checkbox"/>	<input type="checkbox"/>	<input type="checkbox"/>	<input type="checkbox"/>	<input type="checkbox"/>	<input type="checkbox"/>	<input type="checkbox"/>	<input type="checkbox"/>	<input type="checkbox"/>	<input type="checkbox"/>	<input type="checkbox"/>	<input type="checkbox"/>
19	◆診療内容等査定効果額（被保険者1人当たり効果額）の向上 ◆診療内容等査定金額（10割分） ◆再審査請求件数の向上	260円 132,454,320円 80,897件	238円 109,000,000円 58,152件	255円 (見込み) 121,159,210円 76,708件	① 自動点検マスタをメンテナンスする点検員を増やして体制を強化し、自動点検の精度を上げて点検業務の効率化を図る。 ② 点検員のスキルアップのために、毎月2回の支部内の勉強会や外部講師等による点検研修を強化する。 ③ 全国の査定事例を収集して自支部内の点検業務に活用する。 ④ 支払基金との協議を前年度同様に毎月実施し、疑義がある原審事例の解消に努める。 ⑤ 支部内の内容点検を充実させること、業者のノウハウを活用して点検員のスキルを向上させること等を目的として、内容点検の一部外部委託を前年度同様に実施する。 ⑥ 平成28年度診療報酬改定にかかる本部主催研修を活用して、改定の着眼点を整理して全員で共有し、その内容を自動点検マスタ等に反映させて効果的な点検を実施していく。	<input type="checkbox"/>	<input type="checkbox"/>	<input type="checkbox"/>	<input type="checkbox"/>	<input type="checkbox"/>	<input type="checkbox"/>	<input type="checkbox"/>	<input type="checkbox"/>	<input type="checkbox"/>	<input type="checkbox"/>	<input type="checkbox"/>	<input type="checkbox"/>	<input type="checkbox"/>	<input type="checkbox"/>	<input type="checkbox"/>	<input type="checkbox"/>	<input type="checkbox"/>	<input type="checkbox"/>	<input type="checkbox"/>	<input type="checkbox"/>			
						<input type="checkbox"/>	<input type="checkbox"/>	<input type="checkbox"/>	<input type="checkbox"/>	<input type="checkbox"/>	<input type="checkbox"/>	<input type="checkbox"/>	<input type="checkbox"/>	<input type="checkbox"/>	<input type="checkbox"/>	<input type="checkbox"/>	<input type="checkbox"/>	<input type="checkbox"/>	<input type="checkbox"/>	<input type="checkbox"/>	<input type="checkbox"/>	<input type="checkbox"/>	<input type="checkbox"/>	<input type="checkbox"/>	<input type="checkbox"/>	<input type="checkbox"/>	<input type="checkbox"/>	
						<input type="checkbox"/>	<input type="checkbox"/>	<input type="checkbox"/>	<input type="checkbox"/>	<input type="checkbox"/>	<input type="checkbox"/>	<input type="checkbox"/>	<input type="checkbox"/>	<input type="checkbox"/>	<input type="checkbox"/>	<input type="checkbox"/>	<input type="checkbox"/>	<input type="checkbox"/>	<input type="checkbox"/>	<input type="checkbox"/>	<input type="checkbox"/>	<input type="checkbox"/>	<input type="checkbox"/>	<input type="checkbox"/>	<input type="checkbox"/>	<input type="checkbox"/>	<input type="checkbox"/>	<input type="checkbox"/>
						<input type="checkbox"/>	<input type="checkbox"/>	<input type="checkbox"/>	<input type="checkbox"/>	<input type="checkbox"/>	<input type="checkbox"/>	<input type="checkbox"/>	<input type="checkbox"/>	<input type="checkbox"/>	<input type="checkbox"/>	<input type="checkbox"/>	<input type="checkbox"/>	<input type="checkbox"/>	<input type="checkbox"/>	<input type="checkbox"/>	<input type="checkbox"/>	<input type="checkbox"/>	<input type="checkbox"/>	<input type="checkbox"/>	<input type="checkbox"/>	<input type="checkbox"/>	<input type="checkbox"/>	<input type="checkbox"/>