

1. 適用事業所数の状況

令和7年7月末における秋田支部の適用事業所数は16,650事業所（対前年同月差+157事業所）となっており、前年同期よりも増加しております。

単位：事業所

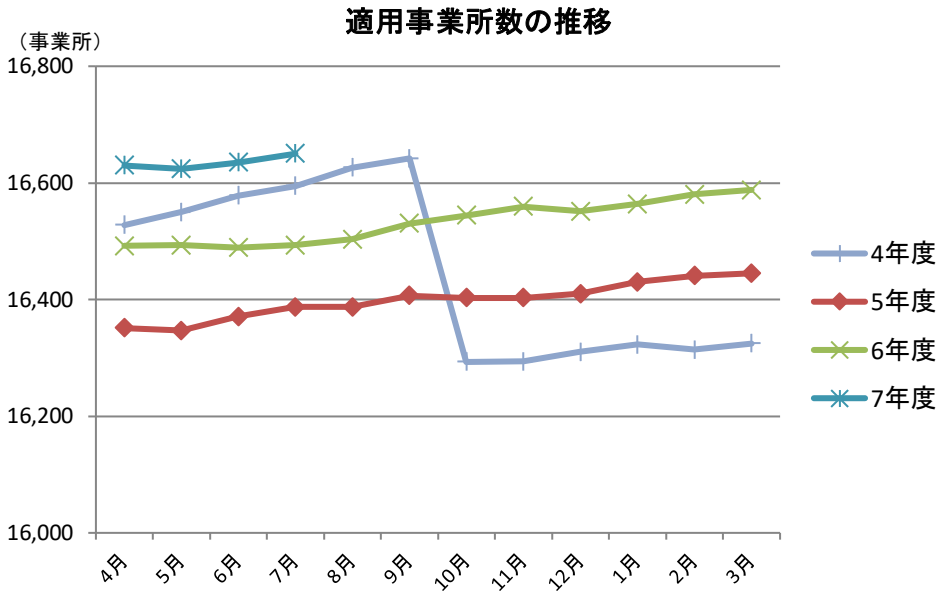

| | 4年度 | | 5年度 | | 6年度 | | 7年度 | |
|-----|--------|-------|--------|-------|--------|-------|--------|-------|
| | | 前年同月差 | | 前年同月差 | | 前年同月差 | | 前年同月差 |
| 4月 | 16,528 | 133 | 16,351 | ▲ 177 | 16,492 | 141 | 16,630 | 138 |
| 5月 | 16,550 | 115 | 16,347 | ▲ 203 | 16,493 | 146 | 16,624 | 131 |
| 6月 | 16,578 | 121 | 16,371 | ▲ 207 | 16,489 | 118 | 16,635 | 146 |
| 7月 | 16,595 | 125 | 16,387 | ▲ 208 | 16,493 | 106 | 16,650 | 157 |
| 8月 | 16,626 | 125 | 16,387 | ▲ 239 | 16,503 | 116 | | |
| 9月 | 16,642 | 118 | 16,407 | ▲ 235 | 16,530 | 123 | | |
| 10月 | 16,293 | ▲ 239 | 16,403 | 110 | 16,544 | 141 | | |
| 11月 | 16,294 | ▲ 253 | 16,403 | 109 | 16,559 | 156 | | |
| 12月 | 16,310 | ▲ 244 | 16,410 | 100 | 16,551 | 141 | | |
| 1月 | 16,323 | ▲ 223 | 16,430 | 107 | 16,564 | 134 | | |
| 2月 | 16,314 | ▲ 165 | 16,441 | 127 | 16,580 | 139 | | |
| 3月 | 16,325 | ▲ 172 | 16,445 | 120 | 16,588 | 143 | | |

2. 被保険者数の状況

令和7年7月末における秋田支部の被保険者数は191,086人（対前年同月差▲1,037人）となっており、前年同期よりも減少しております。

また、被保険者のうち任意継続被保険者数は、2,047人で被保険者全体の約1.1%となっております。

単位：人

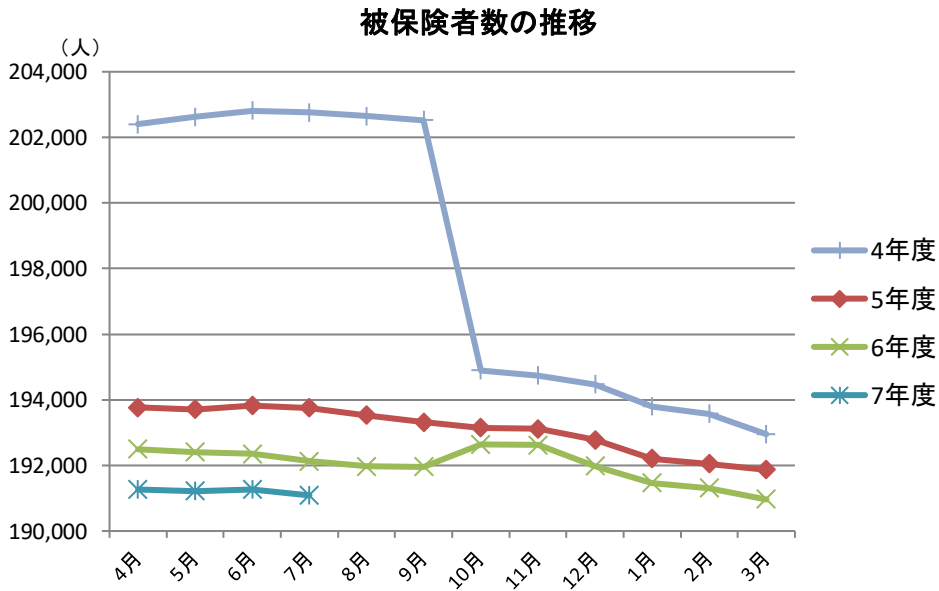

| | 4年度 | | 5年度 | | 6年度 | | 7年度 | |
|-----|---------|---------|---------|---------|---------|---------|---------|---------|
| | | 前年同月差 | | 前年同月差 | | 前年同月差 | | 前年同月差 |
| 4月 | 202,394 | ▲ 1,284 | 193,764 | ▲ 8,630 | 192,490 | ▲ 1,274 | 191,266 | ▲ 1,224 |
| 5月 | 202,620 | ▲ 1,140 | 193,703 | ▲ 8,917 | 192,408 | ▲ 1,295 | 191,222 | ▲ 1,186 |
| 6月 | 202,806 | ▲ 1,385 | 193,823 | ▲ 8,983 | 192,349 | ▲ 1,474 | 191,266 | ▲ 1,083 |
| 7月 | 202,753 | ▲ 1,077 | 193,749 | ▲ 9,004 | 192,123 | ▲ 1,626 | 191,086 | ▲ 1,037 |
| 8月 | 202,644 | ▲ 911 | 193,531 | ▲ 9,113 | 191,965 | ▲ 1,566 | | |
| 9月 | 202,525 | ▲ 856 | 193,311 | ▲ 9,214 | 191,964 | ▲ 1,347 | | |
| 10月 | 194,901 | ▲ 8,208 | 193,141 | ▲ 1,760 | 192,640 | ▲ 501 | | |
| 11月 | 194,735 | ▲ 8,211 | 193,111 | ▲ 1,624 | 192,618 | ▲ 493 | | |
| 12月 | 194,474 | ▲ 8,032 | 192,774 | ▲ 1,700 | 191,984 | ▲ 790 | | |
| 1月 | 193,800 | ▲ 8,099 | 192,197 | ▲ 1,603 | 191,468 | ▲ 729 | | |
| 2月 | 193,569 | ▲ 8,051 | 192,054 | ▲ 1,515 | 191,306 | ▲ 748 | | |
| 3月 | 192,951 | ▲ 8,238 | 191,865 | ▲ 1,086 | 190,961 | ▲ 904 | | |

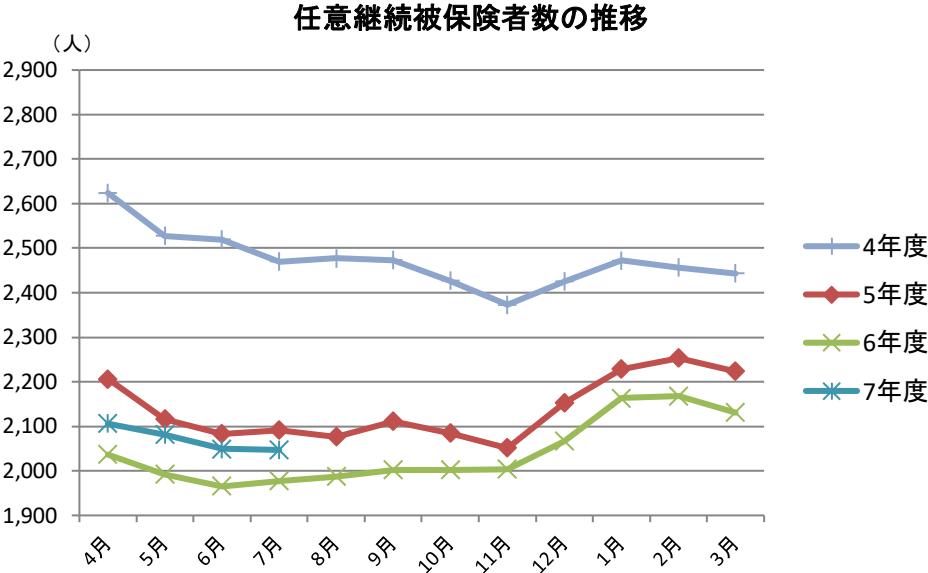

単位：人

| | 4年度 | | 5年度 | | 6年度 | | 7年度 | |
|-----|-------|-------|-------|-------|-------|-------|-------|-------|
| | | 前年同月差 | | 前年同月差 | | 前年同月差 | | 前年同月差 |
| 4月 | 2,624 | ▲ 218 | 2,206 | ▲ 418 | 2,037 | ▲ 169 | 2,106 | 69 |
| 5月 | 2,528 | ▲ 215 | 2,116 | ▲ 412 | 1,992 | ▲ 124 | 2,082 | 90 |
| 6月 | 2,519 | ▲ 161 | 2,083 | ▲ 436 | 1,965 | ▲ 118 | 2,049 | 84 |
| 7月 | 2,469 | ▲ 202 | 2,091 | ▲ 378 | 1,977 | ▲ 114 | 2,047 | 70 |
| 8月 | 2,477 | ▲ 210 | 2,076 | ▲ 401 | 1,987 | ▲ 89 | | |
| 9月 | 2,473 | ▲ 204 | 2,111 | ▲ 362 | 2,002 | ▲ 109 | | |
| 10月 | 2,426 | ▲ 181 | 2,084 | ▲ 342 | 2,002 | ▲ 82 | | |
| 11月 | 2,373 | ▲ 254 | 2,051 | ▲ 322 | 2,004 | ▲ 47 | | |
| 12月 | 2,425 | ▲ 282 | 2,152 | ▲ 273 | 2,067 | ▲ 85 | | |
| 1月 | 2,472 | ▲ 294 | 2,228 | ▲ 244 | 2,163 | ▲ 65 | | |
| 2月 | 2,457 | ▲ 297 | 2,253 | ▲ 204 | 2,168 | ▲ 85 | | |
| 3月 | 2,443 | ▲ 303 | 2,223 | ▲ 220 | 2,131 | ▲ 92 | | |

3. 被扶養者数の状況

令和7年7月末における秋田支部の被扶養者数は92,498人（対前年同月差▲5,280人）となっており、前年同期よりも減少しております。

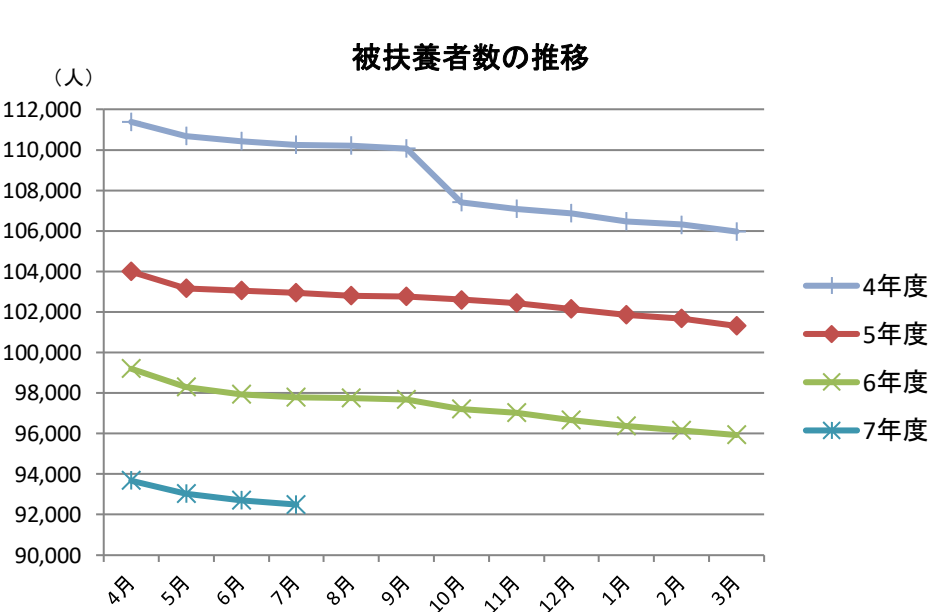

単位：人

| | 4年度 | | 5年度 | | 6年度 | | 7年度 | |
|-----|---------|---------|---------|---------|--------|---------|--------|---------|
| | | 前年同月差 | | 前年同月差 | | 前年同月差 | | 前年同月差 |
| 4月 | 111,377 | ▲ 4,078 | 103,984 | ▲ 7,393 | 99,198 | ▲ 4,786 | 93,672 | ▲ 5,526 |
| 5月 | 110,681 | ▲ 4,181 | 103,174 | ▲ 7,507 | 98,278 | ▲ 4,896 | 93,027 | ▲ 5,251 |
| 6月 | 110,423 | ▲ 4,408 | 103,061 | ▲ 7,362 | 97,939 | ▲ 5,122 | 92,700 | ▲ 5,239 |
| 7月 | 110,231 | ▲ 4,576 | 102,940 | ▲ 7,291 | 97,778 | ▲ 5,162 | 92,498 | ▲ 5,280 |
| 8月 | 110,201 | ▲ 4,698 | 102,788 | ▲ 7,413 | 97,751 | ▲ 5,037 | | |
| 9月 | 110,064 | ▲ 4,760 | 102,764 | ▲ 7,300 | 97,686 | ▲ 5,078 | | |
| 10月 | 107,413 | ▲ 7,401 | 102,598 | ▲ 4,815 | 97,200 | ▲ 5,398 | | |
| 11月 | 107,093 | ▲ 7,642 | 102,450 | ▲ 4,643 | 97,026 | ▲ 5,424 | | |
| 12月 | 106,853 | ▲ 7,587 | 102,156 | ▲ 4,697 | 96,666 | ▲ 5,490 | | |
| 1月 | 106,453 | ▲ 7,665 | 101,839 | ▲ 4,614 | 96,382 | ▲ 5,457 | | |
| 2月 | 106,301 | ▲ 7,492 | 101,669 | ▲ 4,632 | 96,144 | ▲ 5,525 | | |
| 3月 | 105,967 | ▲ 7,538 | 101,309 | ▲ 4,658 | 95,927 | ▲ 5,382 | | |

4. 標準報酬月額状況

令和7年7月末における秋田支部の平均標準報酬月額は265,485円（対前年同月差+5,438円）となっており、前年同期よりも増加しております。

単位：円

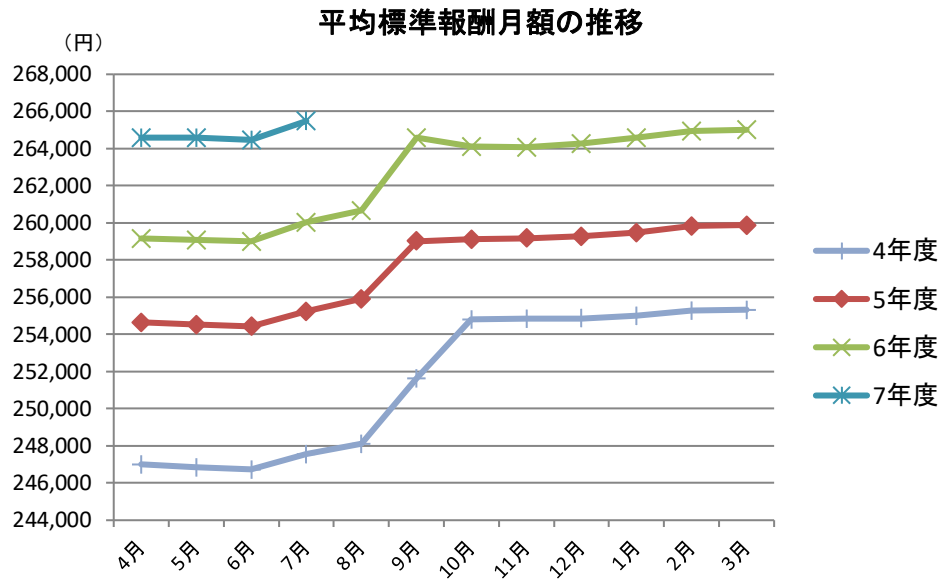

| | 4年度 | | 5年度 | | 6年度 | | 7年度 | |
|-----|---------|-------|---------|-------|---------|-------|---------|-------|
| | | 前年同月差 | | 前年同月差 | | 前年同月差 | | 前年同月差 |
| 4月 | 247,000 | 4,272 | 254,643 | 7,643 | 259,172 | 4,529 | 264,599 | 5,427 |
| 5月 | 246,852 | 4,197 | 254,549 | 7,697 | 259,074 | 4,525 | 264,583 | 5,508 |
| 6月 | 246,739 | 4,314 | 254,433 | 7,694 | 259,014 | 4,580 | 264,471 | 5,457 |
| 7月 | 247,546 | 4,473 | 255,240 | 7,694 | 260,048 | 4,808 | 265,485 | 5,438 |
| 8月 | 248,128 | 4,360 | 255,908 | 7,780 | 260,678 | 4,770 | | |
| 9月 | 251,624 | 4,437 | 259,026 | 7,402 | 264,599 | 5,572 | | |
| 10月 | 254,793 | 7,535 | 259,120 | 4,327 | 264,110 | 4,991 | | |
| 11月 | 254,853 | 7,557 | 259,187 | 4,334 | 264,077 | 4,890 | | |
| 12月 | 254,868 | 7,419 | 259,297 | 4,429 | 264,264 | 4,967 | | |
| 1月 | 255,018 | 7,340 | 259,495 | 4,477 | 264,598 | 5,103 | | |
| 2月 | 255,296 | 7,467 | 259,835 | 4,539 | 264,962 | 5,127 | | |
| 3月 | 255,332 | 7,458 | 259,891 | 4,559 | 265,014 | 5,124 | | |

5. 保険給付費状況

令和7年7月末における秋田支部の保険給付費は5,046百万円（対前年同月差18千万円）となっており、前年同期よりも増加しております。

単位：千円

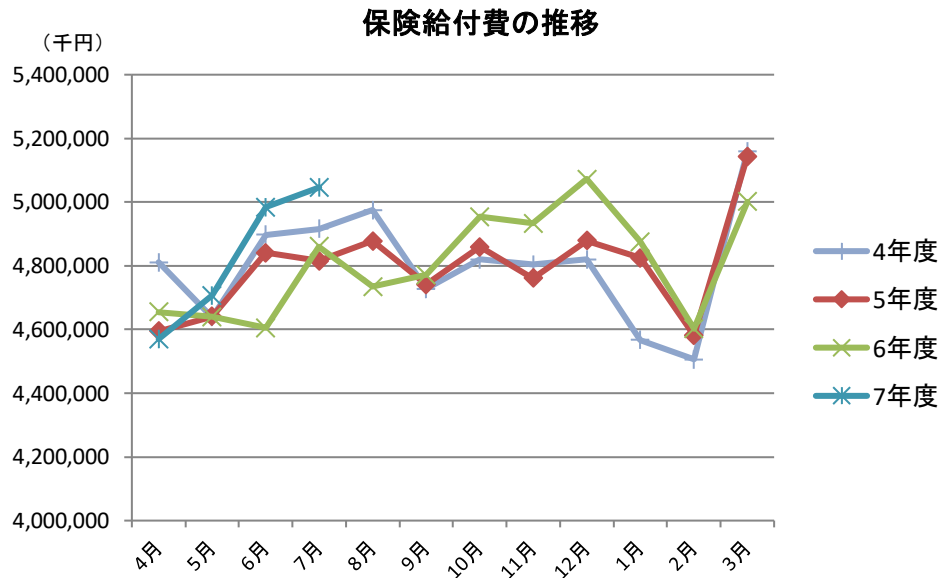

| | 4年度 | | 5年度 | | 6年度 | | 7年度 | |
|-----|-----------|-----------|-----------|-----------|-----------|-----------|-----------|----------|
| | | 前年同月差 | | 前年同月差 | | 前年同月差 | | 前年同月差 |
| 4月 | 4,811,350 | 161,119 | 4,594,576 | ▲ 216,774 | 4,655,004 | 60,428 | 4,570,007 | ▲ 84,997 |
| 5月 | 4,638,759 | 88,480 | 4,641,099 | 2,340 | 4,639,801 | ▲ 1,298 | 4,707,657 | 67,857 |
| 6月 | 4,897,247 | 41,535 | 4,841,006 | ▲ 56,241 | 4,605,378 | ▲ 235,628 | 4,983,313 | 377,935 |
| 7月 | 4,915,744 | 106,714 | 4,815,955 | ▲ 99,789 | 4,860,533 | 44,578 | 5,046,005 | 185,472 |
| 8月 | 4,975,254 | 257,949 | 4,877,732 | ▲ 97,522 | 4,734,897 | ▲ 142,834 | | |
| 9月 | 4,728,068 | ▲ 41,540 | 4,741,044 | 12,976 | 4,772,300 | 31,256 | | |
| 10月 | 4,820,315 | ▲ 26,818 | 4,859,028 | 38,713 | 4,954,319 | 95,291 | | |
| 11月 | 4,803,742 | ▲ 46,750 | 4,761,481 | ▲ 42,261 | 4,934,003 | 172,522 | | |
| 12月 | 4,819,906 | 9,001 | 4,878,831 | 58,924 | 5,072,770 | 193,939 | | |
| 1月 | 4,567,067 | ▲ 206,974 | 4,824,525 | 257,458 | 4,876,432 | 51,907 | | |
| 2月 | 4,506,447 | 211,361 | 4,581,321 | 74,875 | 4,602,315 | 20,993 | | |
| 3月 | 5,160,240 | ▲ 120,038 | 5,143,818 | ▲ 16,422 | 5,001,632 | ▲ 142,186 | | |

6. 加入者1人当たり医療費

令和7年7月末における秋田支部の加入者1人当たり医療費は、20,708円（対前年同月差+1,165円）となっており、前年同期より増加しております。
内訳は、入院が6,176円（同+578円）、入院外が12,474円（同+567円）、歯科が2,058円（同+21円）となっています。

単位：円

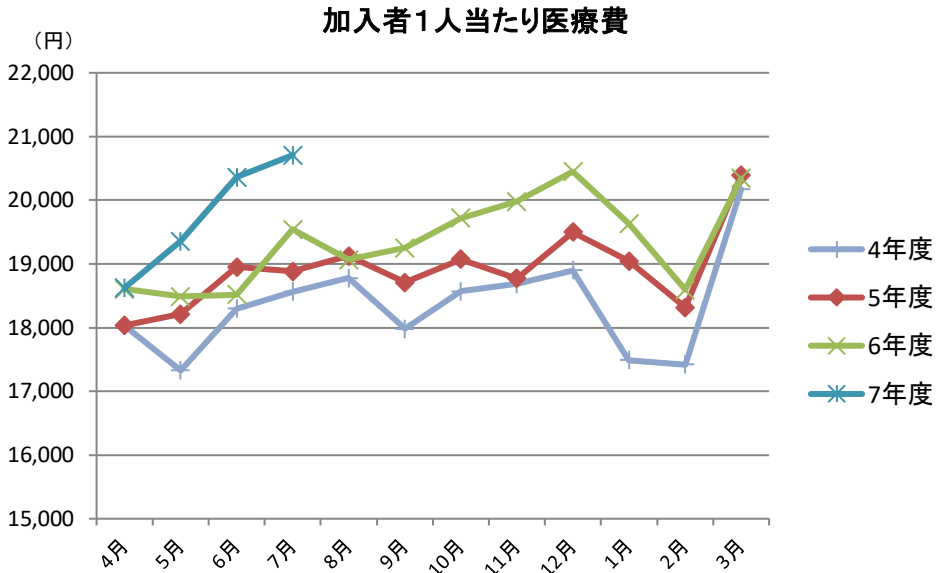

| | 4年度 | | 5年度 | | 6年度 | | 7年度 | |
|-----|--------|-------|--------|-------|--------|-------|--------|-------|
| | | 前年同月差 | | 前年同月差 | | 前年同月差 | | 前年同月差 |
| 4月 | 18,033 | 1,052 | 18,035 | 2 | 18,604 | 569 | 18,624 | 20 |
| 5月 | 17,326 | 726 | 18,213 | 887 | 18,490 | 276 | 19,354 | 864 |
| 6月 | 18,300 | 352 | 18,954 | 654 | 18,517 | ▲ 437 | 20,361 | 1,844 |
| 7月 | 18,563 | 934 | 18,882 | 319 | 19,543 | 661 | 20,708 | 1,165 |
| 8月 | 18,776 | 1,434 | 19,126 | 351 | 19,068 | ▲ 58 | | |
| 9月 | 17,978 | 361 | 18,710 | 731 | 19,252 | 543 | | |
| 10月 | 18,568 | 880 | 19,072 | 503 | 19,721 | 650 | | |
| 11月 | 18,686 | 909 | 18,773 | 87 | 19,979 | 1,207 | | |
| 12月 | 18,898 | 1,003 | 19,502 | 604 | 20,450 | 948 | | |
| 1月 | 17,488 | 7 | 19,045 | 1,557 | 19,630 | 585 | | |
| 2月 | 17,420 | 1,370 | 18,319 | 899 | 18,592 | 273 | | |
| 3月 | 20,170 | 752 | 20,388 | 217 | 20,344 | ▲ 44 | | |

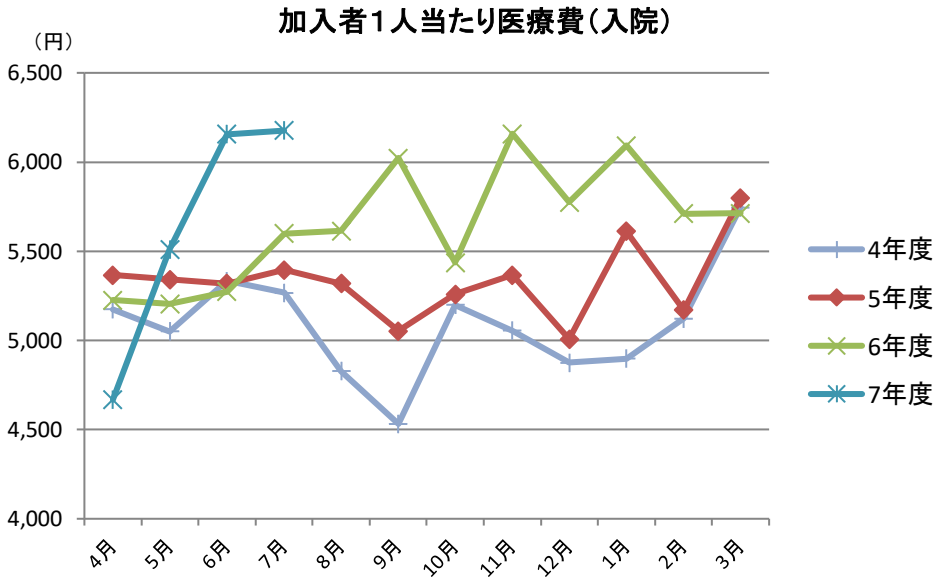

単位：円

| | 4年度 | | 5年度 | | 6年度 | | 7年度 | |
|-----|-------|-------|-------|-------|-------|-------|-------|-------|
| | | 前年同月差 | | 前年同月差 | | 前年同月差 | | 前年同月差 |
| 4月 | 5,174 | 525 | 5,366 | 192 | 5,226 | ▲ 140 | 4,668 | ▲ 558 |
| 5月 | 5,051 | 96 | 5,340 | 289 | 5,205 | ▲ 136 | 5,511 | 306 |
| 6月 | 5,332 | 77 | 5,318 | ▲ 15 | 5,273 | ▲ 44 | 6,157 | 884 |
| 7月 | 5,266 | 148 | 5,395 | 129 | 5,599 | 204 | 6,176 | 578 |
| 8月 | 4,828 | ▲ 328 | 5,319 | 492 | 5,613 | 294 | | |
| 9月 | 4,532 | ▲ 592 | 5,052 | 520 | 6,023 | 971 | | |
| 10月 | 5,198 | 65 | 5,260 | 62 | 5,437 | 177 | | |
| 11月 | 5,054 | ▲ 260 | 5,365 | 311 | 6,159 | 794 | | |
| 12月 | 4,875 | 116 | 5,008 | 133 | 5,774 | 766 | | |
| 1月 | 4,899 | ▲ 617 | 5,612 | 713 | 6,092 | 481 | | |
| 2月 | 5,123 | 378 | 5,169 | 46 | 5,711 | 542 | | |
| 3月 | 5,746 | ▲ 75 | 5,799 | 52 | 5,713 | ▲ 86 | | |

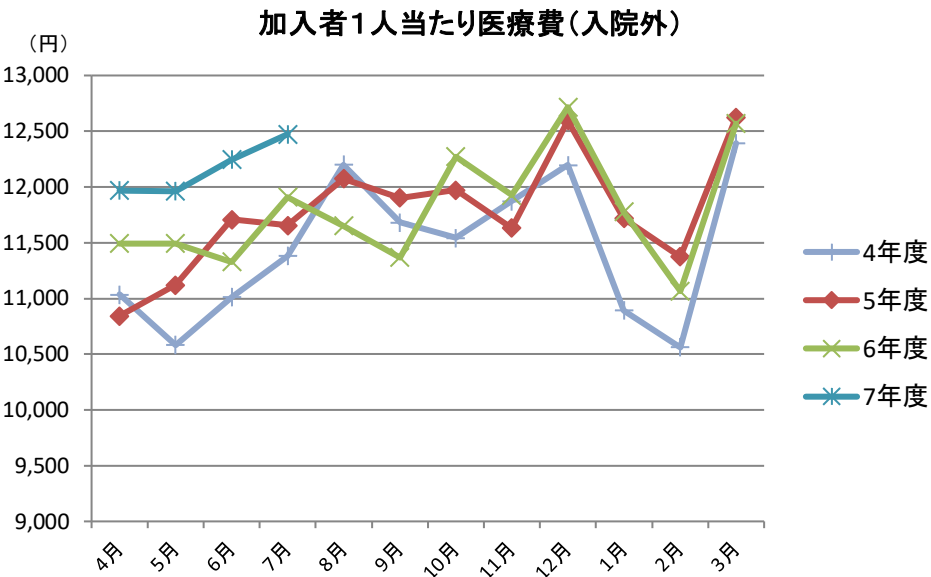

単位：円

| | 4年度 | | 5年度 | | 6年度 | | 7年度 | |
|-----|--------|-------|--------|-------|--------|-------|--------|-------|
| | | 前年同月差 | | 前年同月差 | | 前年同月差 | | 前年同月差 |
| 4月 | 11,035 | 515 | 10,844 | ▲ 191 | 11,494 | 650 | 11,969 | 476 |
| 5月 | 10,583 | 625 | 11,120 | 537 | 11,494 | 374 | 11,961 | 467 |
| 6月 | 11,012 | 210 | 11,707 | 695 | 11,328 | ▲ 379 | 12,245 | 918 |
| 7月 | 11,381 | 713 | 11,654 | 272 | 11,907 | 254 | 12,474 | 567 |
| 8月 | 12,200 | 1,736 | 12,073 | ▲ 127 | 11,651 | ▲ 422 | | |
| 9月 | 11,681 | 948 | 11,901 | 220 | 11,368 | ▲ 532 | | |
| 10月 | 11,542 | 875 | 11,972 | 430 | 12,274 | 302 | | |
| 11月 | 11,874 | 1,197 | 11,630 | ▲ 244 | 11,924 | 294 | | |
| 12月 | 12,195 | 953 | 12,597 | 402 | 12,715 | 118 | | |
| 1月 | 10,893 | 548 | 11,716 | 824 | 11,775 | 59 | | |
| 2月 | 10,560 | 910 | 11,373 | 813 | 11,066 | ▲ 307 | | |
| 3月 | 12,393 | 745 | 12,626 | 233 | 12,569 | ▲ 57 | | |

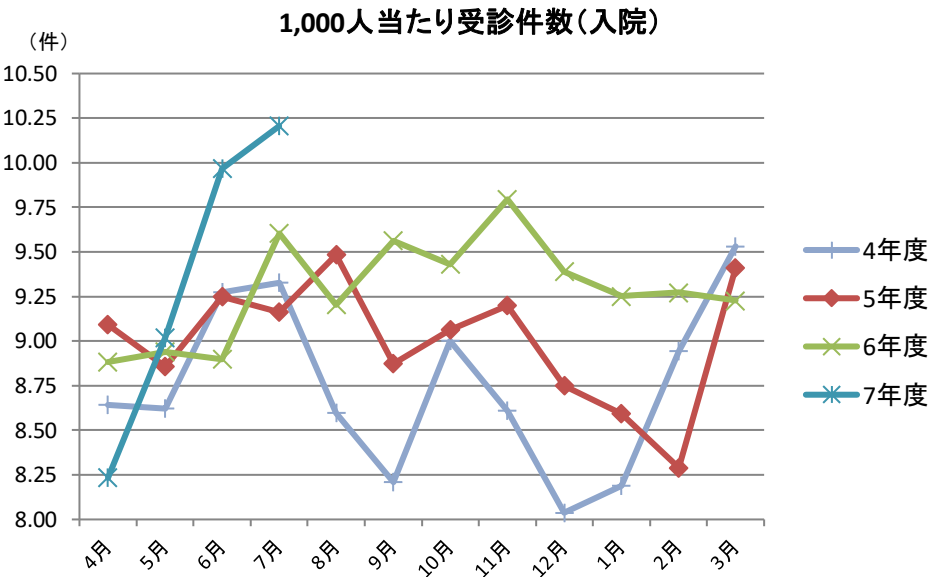

単位：件

| | 4年度 | | 5年度 | | 6年度 | | 7年度 | |
|-----|------|--------|------|--------|------|--------|-------|--------|
| | | 前年同月差 | | 前年同月差 | | 前年同月差 | | 前年同月差 |
| 4月 | 8.64 | 0.23 | 9.09 | 0.45 | 8.88 | ▲ 0.21 | 8.23 | ▲ 0.65 |
| 5月 | 8.62 | ▲ 0.21 | 8.86 | 0.23 | 8.94 | 0.09 | 9.02 | 0.08 |
| 6月 | 9.27 | 0.01 | 9.25 | ▲ 0.02 | 8.90 | ▲ 0.35 | 9.97 | 1.07 |
| 7月 | 9.33 | ▲ 0.26 | 9.16 | ▲ 0.17 | 9.60 | 0.44 | 10.21 | 0.60 |
| 8月 | 8.60 | ▲ 1.06 | 9.48 | 0.88 | 9.20 | ▲ 0.28 | | |
| 9月 | 8.21 | ▲ 0.81 | 8.87 | 0.66 | 9.56 | 0.69 | | |
| 10月 | 9.00 | ▲ 0.11 | 9.06 | 0.06 | 9.43 | 0.37 | | |
| 11月 | 8.61 | ▲ 0.77 | 9.20 | 0.59 | 9.79 | 0.60 | | |
| 12月 | 8.04 | ▲ 0.77 | 8.75 | 0.71 | 9.39 | 0.64 | | |
| 1月 | 8.19 | ▲ 0.88 | 8.59 | 0.40 | 9.25 | 0.66 | | |
| 2月 | 8.94 | 0.34 | 8.29 | ▲ 0.65 | 9.27 | 0.98 | | |
| 3月 | 9.53 | 0.07 | 9.41 | ▲ 0.12 | 9.23 | ▲ 0.18 | | |

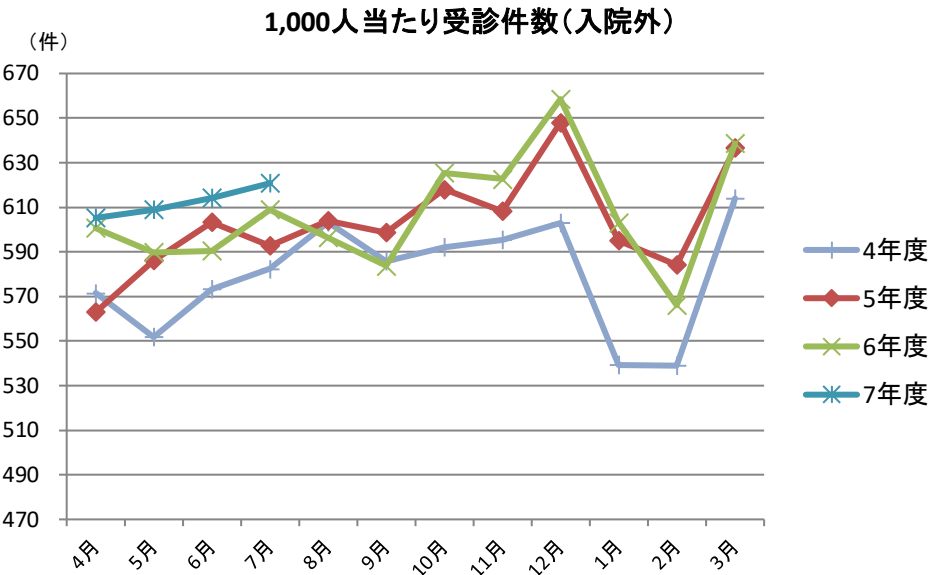

単位：件

| | 4年度 | | 5年度 | | 6年度 | | 7年度 | |
|-----|--------|-------|--------|--------|--------|---------|--------|-------|
| | | 前年同月差 | | 前年同月差 | | 前年同月差 | | 前年同月差 |
| 4月 | 571.44 | 18.90 | 562.94 | ▲ 8.50 | 600.62 | 37.69 | 605.23 | 4.61 |
| 5月 | 551.68 | 27.23 | 586.25 | 34.57 | 589.61 | 3.36 | 608.78 | 19.17 |
| 6月 | 573.18 | 5.69 | 603.40 | 30.22 | 590.55 | ▲ 12.85 | 614.25 | 23.71 |
| 7月 | 582.33 | 17.00 | 592.73 | 10.40 | 608.89 | 16.17 | 620.80 | 11.91 |
| 8月 | 603.34 | 47.40 | 604.05 | 0.70 | 596.27 | ▲ 7.78 | | |
| 9月 | 585.70 | 38.98 | 598.60 | 12.90 | 583.65 | ▲ 14.95 | | |
| 10月 | 592.13 | 29.45 | 617.95 | 25.83 | 625.38 | 7.43 | | |
| 11月 | 595.46 | 36.54 | 608.11 | 12.65 | 622.60 | 14.49 | | |
| 12月 | 602.84 | 18.39 | 648.00 | 45.16 | 658.50 | 10.50 | | |
| 1月 | 539.28 | 12.29 | 595.17 | 55.89 | 603.12 | 7.95 | | |
| 2月 | 538.95 | 36.20 | 584.03 | 45.08 | 566.06 | ▲ 17.97 | | |
| 3月 | 613.97 | 33.17 | 636.67 | 22.70 | 638.67 | 2.00 | | |

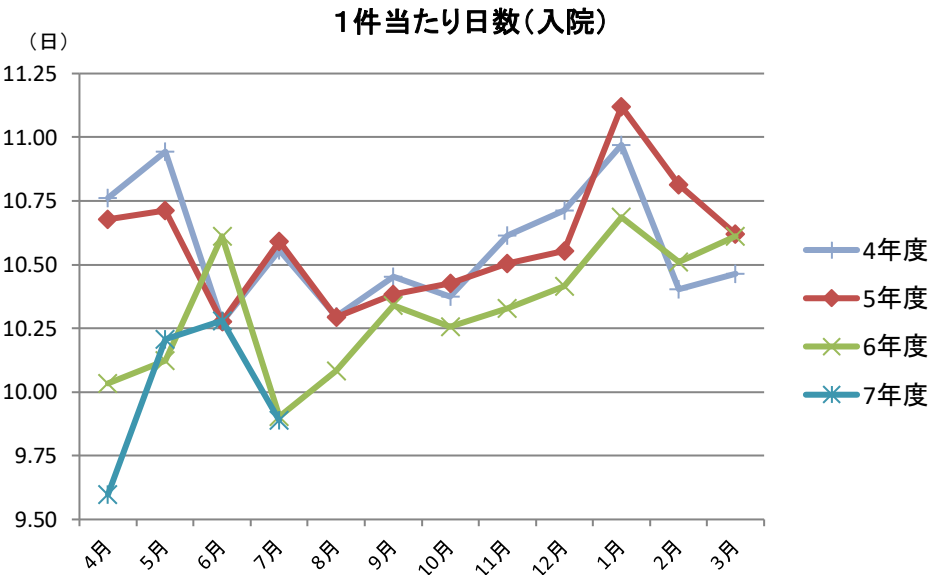

単位：日

| | 4年度 | | 5年度 | | 6年度 | | 7年度 | |
|-----|-------|--------|-------|--------|-------|--------|-------|--------|
| | | 前年同月差 | | 前年同月差 | | 前年同月差 | | 前年同月差 |
| 4月 | 10.76 | ▲ 0.01 | 10.68 | ▲ 0.08 | 10.03 | ▲ 0.65 | 9.60 | ▲ 0.43 |
| 5月 | 10.94 | 0.03 | 10.71 | ▲ 0.23 | 10.12 | ▲ 0.59 | 10.21 | 0.08 |
| 6月 | 10.28 | 0.01 | 10.28 | 0.00 | 10.61 | 0.34 | 10.28 | ▲ 0.33 |
| 7月 | 10.56 | 0.44 | 10.59 | 0.04 | 9.90 | ▲ 0.69 | 9.89 | ▲ 0.01 |
| 8月 | 10.30 | ▲ 0.08 | 10.29 | ▲ 0.00 | 10.08 | ▲ 0.21 | | |
| 9月 | 10.45 | ▲ 0.05 | 10.38 | ▲ 0.07 | 10.34 | ▲ 0.04 | | |
| 10月 | 10.37 | ▲ 0.34 | 10.43 | 0.05 | 10.26 | ▲ 0.17 | | |
| 11月 | 10.61 | 0.05 | 10.50 | ▲ 0.11 | 10.33 | ▲ 0.18 | | |
| 12月 | 10.71 | 0.25 | 10.55 | ▲ 0.16 | 10.42 | ▲ 0.14 | | |
| 1月 | 10.97 | ▲ 0.34 | 11.12 | 0.15 | 10.69 | ▲ 0.43 | | |
| 2月 | 10.40 | ▲ 0.26 | 10.81 | 0.41 | 10.51 | ▲ 0.31 | | |
| 3月 | 10.46 | ▲ 0.16 | 10.62 | 0.16 | 10.61 | ▲ 0.01 | | |

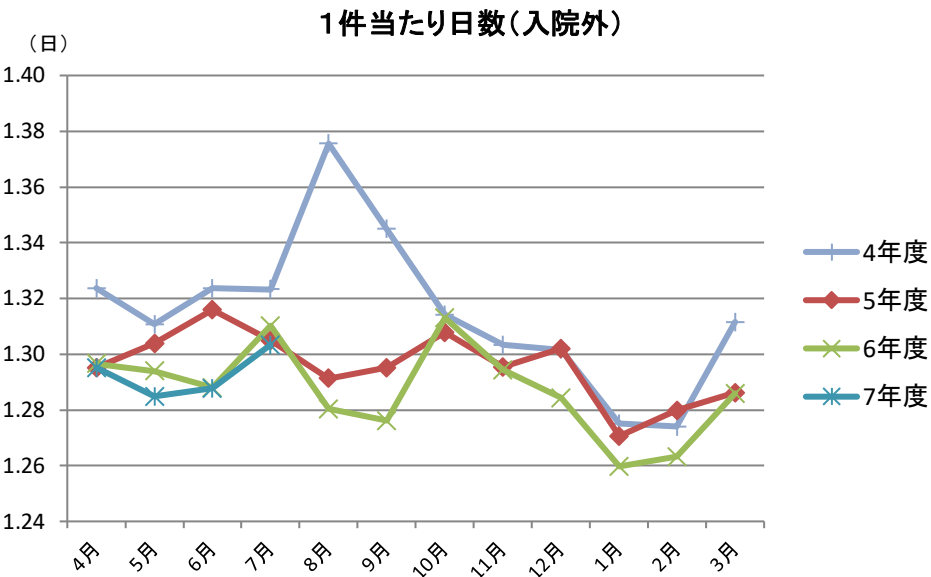

単位：日

| | 4年度 | | 5年度 | | 6年度 | | 7年度 | |
|-----|------|--------|------|--------|------|--------|------|--------|
| | | 前年同月差 | | 前年同月差 | | 前年同月差 | | 前年同月差 |
| 4月 | 1.32 | ▲ 0.01 | 1.30 | ▲ 0.03 | 1.30 | 0.00 | 1.30 | ▲ 0.00 |
| 5月 | 1.31 | 0.01 | 1.30 | ▲ 0.01 | 1.29 | ▲ 0.01 | 1.28 | ▲ 0.01 |
| 6月 | 1.32 | ▲ 0.00 | 1.32 | ▲ 0.01 | 1.29 | ▲ 0.03 | 1.29 | ▲ 0.00 |
| 7月 | 1.32 | ▲ 0.01 | 1.30 | ▲ 0.02 | 1.31 | 0.01 | 1.30 | ▲ 0.01 |
| 8月 | 1.38 | 0.07 | 1.29 | ▲ 0.08 | 1.28 | ▲ 0.01 | | |
| 9月 | 1.34 | 0.03 | 1.30 | ▲ 0.05 | 1.28 | ▲ 0.02 | | |
| 10月 | 1.31 | ▲ 0.01 | 1.31 | ▲ 0.01 | 1.31 | 0.01 | | |
| 11月 | 1.30 | ▲ 0.01 | 1.30 | ▲ 0.01 | 1.29 | ▲ 0.00 | | |
| 12月 | 1.30 | ▲ 0.02 | 1.30 | 0.00 | 1.28 | ▲ 0.02 | | |
| 1月 | 1.28 | ▲ 0.01 | 1.27 | ▲ 0.00 | 1.26 | ▲ 0.01 | | |
| 2月 | 1.27 | ▲ 0.01 | 1.28 | 0.01 | 1.26 | ▲ 0.02 | | |
| 3月 | 1.31 | ▲ 0.01 | 1.29 | ▲ 0.03 | 1.29 | ▲ 0.00 | | |

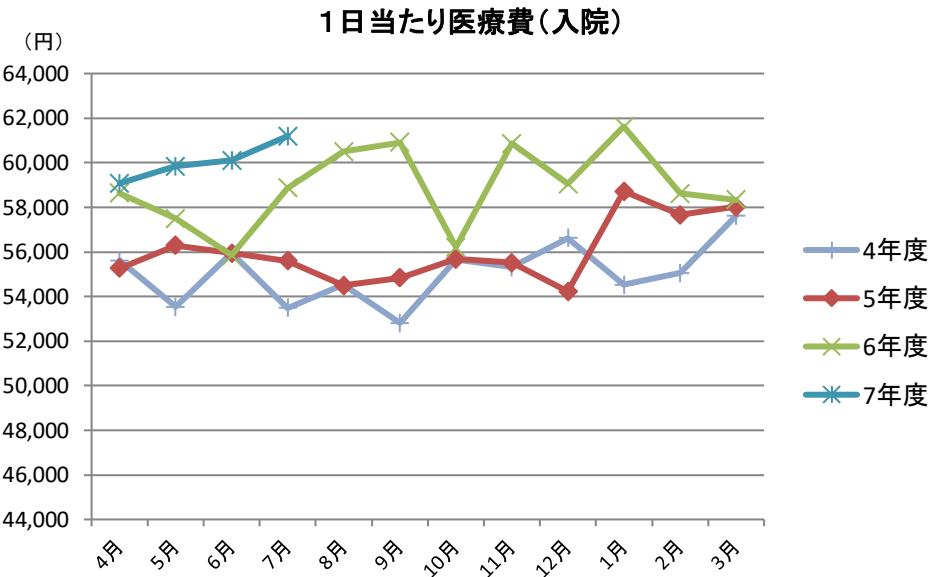

単位：円

| | 4年度 | | 5年度 | | 6年度 | | 7年度 | |
|-----|--------|---------|--------|---------|--------|-------|--------|-------|
| | | 前年同月差 | | 前年同月差 | | 前年同月差 | | 前年同月差 |
| 4月 | 55,623 | 4,322 | 55,272 | ▲ 351 | 58,640 | 3,368 | 59,074 | 433 |
| 5月 | 53,536 | 2,144 | 56,296 | 2,760 | 57,494 | 1,198 | 59,854 | 2,360 |
| 6月 | 55,957 | 702 | 55,950 | ▲ 7 | 55,852 | ▲ 98 | 60,096 | 4,243 |
| 7月 | 53,490 | 728 | 55,598 | 2,108 | 58,865 | 3,267 | 61,198 | 2,333 |
| 8月 | 54,522 | 3,094 | 54,496 | ▲ 26 | 60,499 | 6,002 | | |
| 9月 | 52,812 | ▲ 1,305 | 54,841 | 2,030 | 60,913 | 6,072 | | |
| 10月 | 55,666 | 3,097 | 55,671 | 5 | 56,214 | 543 | | |
| 11月 | 55,309 | 1,691 | 55,519 | 210 | 60,872 | 5,354 | | |
| 12月 | 56,627 | 4,954 | 54,224 | ▲ 2,402 | 59,052 | 4,827 | | |
| 1月 | 54,527 | 758 | 58,719 | 4,192 | 61,626 | 2,906 | | |
| 2月 | 55,062 | 3,363 | 57,661 | 2,600 | 58,618 | 957 | | |
| 3月 | 57,622 | ▲ 344 | 58,017 | 395 | 58,341 | 324 | | |

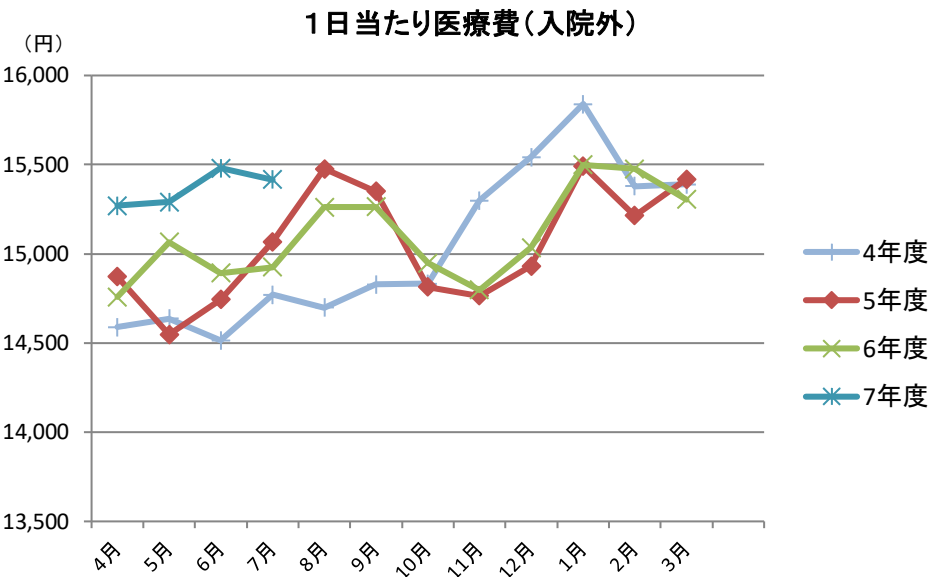

単位：円

| | 4年度 | | 5年度 | | 6年度 | | 7年度 | |
|-----|--------|-------|--------|-------|--------|-------|--------|-------|
| | | 前年同月差 | | 前年同月差 | | 前年同月差 | | 前年同月差 |
| 4月 | 14,589 | 336 | 14,872 | 283 | 14,759 | ▲ 113 | 15,271 | 512 |
| 5月 | 14,637 | 41 | 14,548 | ▲ 89 | 15,065 | 518 | 15,292 | 226 |
| 6月 | 14,515 | 179 | 14,744 | 229 | 14,893 | 149 | 15,481 | 589 |
| 7月 | 14,770 | 595 | 15,067 | 297 | 14,926 | ▲ 142 | 15,416 | 491 |
| 8月 | 14,700 | 269 | 15,477 | 777 | 15,261 | ▲ 215 | | |
| 9月 | 14,829 | ▲ 111 | 15,350 | 521 | 15,264 | ▲ 87 | | |
| 10月 | 14,833 | 473 | 14,815 | ▲ 18 | 14,948 | 133 | | |
| 11月 | 15,298 | 790 | 14,764 | ▲ 534 | 14,797 | 33 | | |
| 12月 | 15,542 | 1,001 | 14,931 | ▲ 611 | 15,035 | 104 | | |
| 1月 | 15,841 | 531 | 15,493 | ▲ 348 | 15,499 | 6 | | |
| 2月 | 15,379 | 474 | 15,214 | ▲ 165 | 15,475 | 261 | | |
| 3月 | 15,389 | 213 | 15,419 | 30 | 15,304 | ▲ 114 | | |

(注 1) 医療費は、社会保険診療報酬支払基金審査分（入院、入院外、歯科、調剤）に係るものである

(注 2) 健康保険法第 3 条第 2 項被保険者に係る分は含まれていない

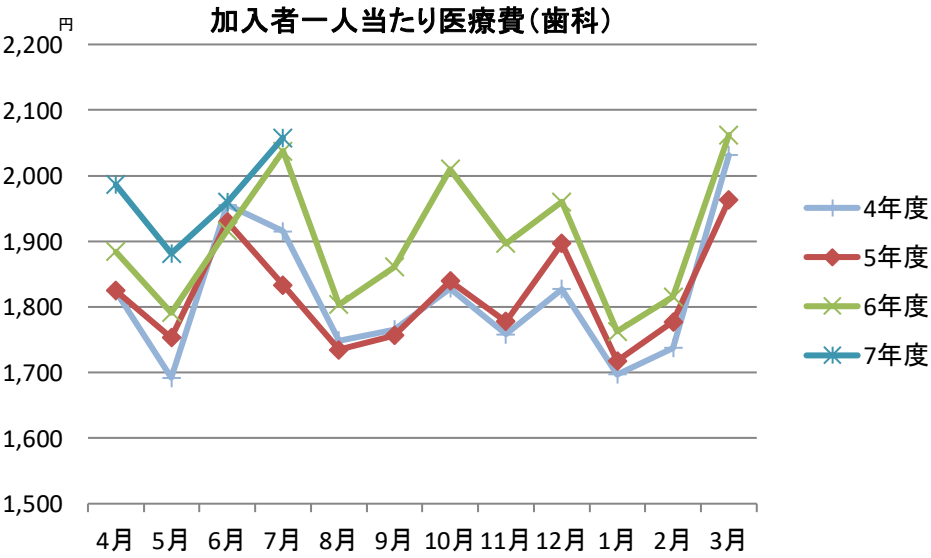

単位：円

| | 4年度 | | 5年度 | | 6年度 | | 7年度 | |
|-----|-------|-------|-------|-------|-------|-------|-------|-------|
| | | 前年同月差 | | 前年同月差 | | 前年同月差 | | 前年同月差 |
| 4月 | 1,824 | 12 | 1,825 | 2 | 1,885 | 59 | 1,986 | 102 |
| 5月 | 1,692 | 5 | 1,753 | 61 | 1,791 | 38 | 1,882 | 90 |
| 6月 | 1,955 | 64 | 1,930 | ▲ 26 | 1,916 | ▲ 14 | 1,959 | 43 |
| 7月 | 1,915 | 72 | 1,833 | ▲ 82 | 2,037 | 204 | 2,058 | 21 |
| 8月 | 1,748 | 26 | 1,735 | ▲ 14 | 1,804 | 69 | | |
| 9月 | 1,765 | 5 | 1,757 | ▲ 9 | 1,861 | 104 | | |
| 10月 | 1,828 | ▲ 59 | 1,840 | 11 | 2,010 | 170 | | |
| 11月 | 1,758 | ▲ 28 | 1,778 | 20 | 1,896 | 119 | | |
| 12月 | 1,827 | ▲ 66 | 1,897 | 70 | 1,960 | 63 | | |
| 1月 | 1,697 | 76 | 1,718 | 21 | 1,763 | 45 | | |
| 2月 | 1,737 | 82 | 1,777 | 40 | 1,815 | 38 | | |
| 3月 | 2,031 | 82 | 1,963 | ▲ 68 | 2,062 | 99 | | |

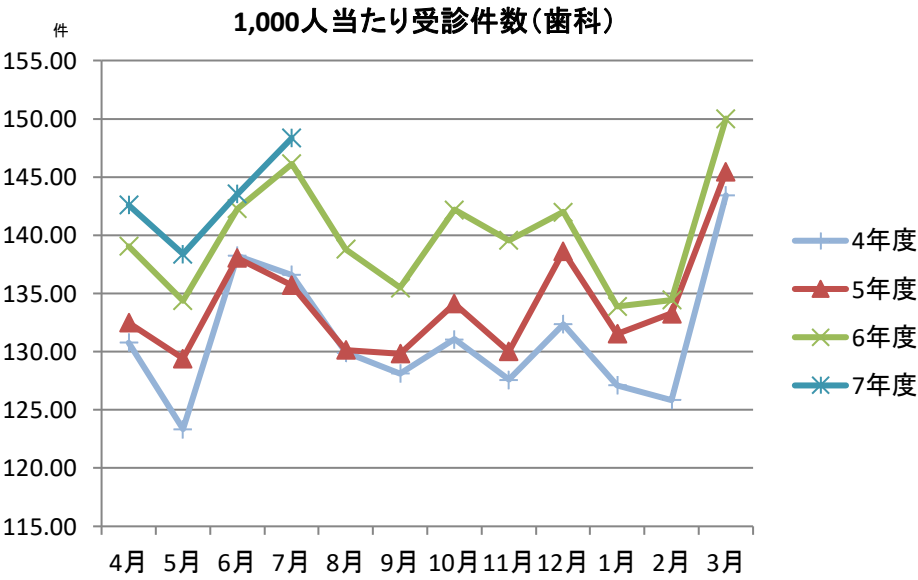

単位：件

| | 4年度 | | 5年度 | | 6年度 | | 7年度 | |
|-----|--------|--------|--------|--------|--------|-------|--------|-------|
| | | 前年同月差 | | 前年同月差 | | 前年同月差 | | 前年同月差 |
| 4月 | 130.77 | 0.87 | 132.46 | 1.69 | 139.04 | 6.57 | 142.58 | 3.55 |
| 5月 | 123.35 | ▲ 0.81 | 129.42 | 6.07 | 134.39 | 4.96 | 138.39 | 4.00 |
| 6月 | 138.22 | 4.32 | 138.06 | ▲ 0.16 | 142.26 | 4.20 | 143.55 | 1.29 |
| 7月 | 136.61 | 2.40 | 135.72 | ▲ 0.89 | 146.12 | 10.40 | 148.32 | 2.20 |
| 8月 | 129.92 | 0.82 | 130.15 | 0.23 | 138.78 | 8.63 | | |
| 9月 | 128.14 | ▲ 0.61 | 129.85 | 1.71 | 135.48 | 5.64 | | |
| 10月 | 131.07 | ▲ 2.61 | 134.14 | 3.07 | 142.18 | 8.04 | | |
| 11月 | 127.59 | ▲ 1.40 | 130.03 | 2.44 | 139.55 | 9.52 | | |
| 12月 | 132.36 | ▲ 4.13 | 138.60 | 6.24 | 142.00 | 3.40 | | |
| 1月 | 127.11 | 4.57 | 131.51 | 4.40 | 133.89 | 2.37 | | |
| 2月 | 125.87 | 6.76 | 133.28 | 7.41 | 134.44 | 1.17 | | |
| 3月 | 143.42 | 4.52 | 145.43 | 2.01 | 150.02 | 4.59 | | |

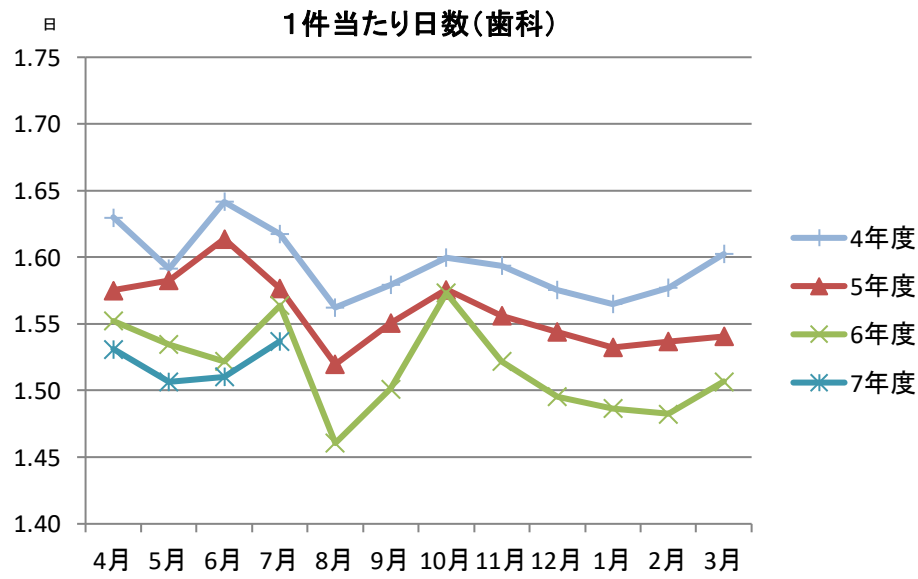

単位：日

| | 4年度 | | 5年度 | | 6年度 | | 7年度 | |
|-----|------|--------|------|--------|------|--------|------|--------|
| | | 前年同月差 | | 前年同月差 | | 前年同月差 | | 前年同月差 |
| 4月 | 1.63 | ▲ 0.05 | 1.58 | ▲ 0.05 | 1.55 | ▲ 0.02 | 1.53 | ▲ 0.02 |
| 5月 | 1.59 | ▲ 0.02 | 1.58 | ▲ 0.01 | 1.53 | ▲ 0.05 | 1.51 | ▲ 0.03 |
| 6月 | 1.64 | ▲ 0.04 | 1.61 | ▲ 0.03 | 1.52 | ▲ 0.09 | 1.51 | ▲ 0.01 |
| 7月 | 1.62 | ▲ 0.03 | 1.58 | ▲ 0.04 | 1.56 | ▲ 0.01 | 1.54 | ▲ 0.03 |
| 8月 | 1.56 | ▲ 0.03 | 1.52 | ▲ 0.04 | 1.46 | ▲ 0.06 | | |
| 9月 | 1.58 | ▲ 0.05 | 1.55 | ▲ 0.03 | 1.50 | ▲ 0.05 | | |
| 10月 | 1.60 | ▲ 0.07 | 1.58 | ▲ 0.02 | 1.57 | ▲ 0.00 | | |
| 11月 | 1.59 | ▲ 0.05 | 1.56 | ▲ 0.04 | 1.52 | ▲ 0.03 | | |
| 12月 | 1.58 | ▲ 0.04 | 1.54 | ▲ 0.03 | 1.50 | ▲ 0.05 | | |
| 1月 | 1.56 | ▲ 0.02 | 1.53 | ▲ 0.03 | 1.49 | ▲ 0.05 | | |
| 2月 | 1.58 | ▲ 0.02 | 1.54 | ▲ 0.04 | 1.48 | ▲ 0.05 | | |
| 3月 | 1.60 | ▲ 0.03 | 1.54 | ▲ 0.06 | 1.51 | ▲ 0.03 | | |

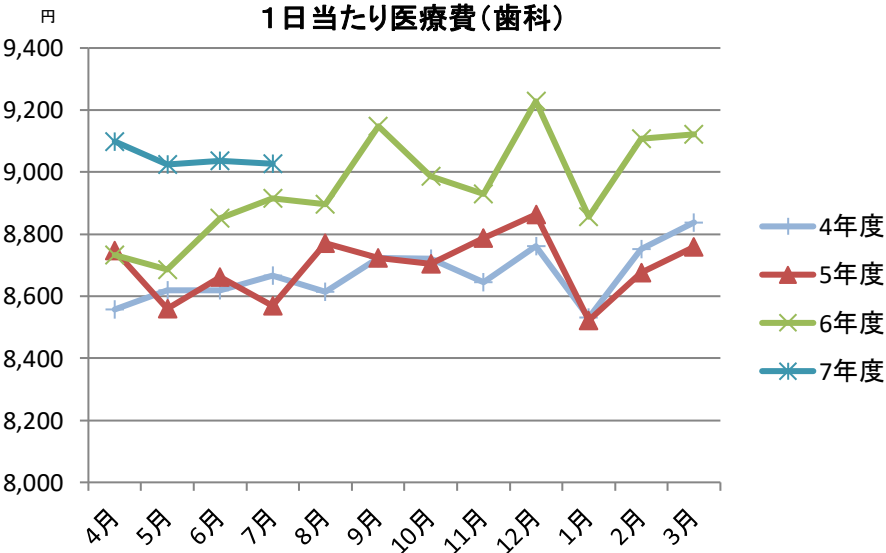

単位：円

| | 4年度 | | 5年度 | | 6年度 | | 7年度 | |
|-----|-------|-------|-------|-------|-------|-------|-------|-------|
| | | 前年同月差 | | 前年同月差 | | 前年同月差 | | 前年同月差 |
| 4月 | 8,556 | 266 | 8,747 | 191 | 8,732 | ▲ 15 | 9,099 | 366 |
| 5月 | 8,619 | 199 | 8,559 | ▲ 60 | 8,686 | 127 | 9,025 | 338 |
| 6月 | 8,619 | 199 | 8,662 | 44 | 8,851 | 188 | 9,037 | 187 |
| 7月 | 8,668 | 346 | 8,569 | ▲ 98 | 8,916 | 347 | 9,027 | 111 |
| 8月 | 8,614 | 231 | 8,771 | 157 | 8,897 | 127 | | |
| 9月 | 8,723 | 343 | 8,724 | 1 | 9,149 | 424 | | |
| 10月 | 8,720 | 240 | 8,704 | ▲ 17 | 8,987 | 284 | | |
| 11月 | 8,645 | 229 | 8,787 | 142 | 8,931 | 143 | | |
| 12月 | 8,762 | 194 | 8,863 | 102 | 9,228 | 365 | | |
| 1月 | 8,531 | 198 | 8,522 | ▲ 9 | 8,857 | 335 | | |
| 2月 | 8,751 | 68 | 8,677 | ▲ 74 | 9,108 | 431 | | |
| 3月 | 8,838 | 256 | 8,760 | ▲ 78 | 9,122 | 363 | | |

（注 1）医療費は、社会保険診療報酬支払基金審査分（入院、入院外、歯科、調剤）に係

（注 2）健康保険法第 3 条第 2 項被保険者に係る分は含まれていない