

## 受付期間

令和7年**11月28日(金)**までにご予約ください。  
受付時間 **9:00～17:00**(平日のみ)

## お申し込み方法

要予約

お手元に「健康保険の記号・番号が分かるもの(資格情報のお知らせ、健康保険証等)」、  
「特定健康診査受診券」、「がん検診受診券」をご用意の上、下記電話番号までお問い合わせください。

### ① 岡崎市がん検診 予約ダイヤル

**TEL 0564-52-1618**  
(岡崎市医師会)

### ② 協会けんぽ特定健診 予約ダイヤル

**TEL 0120-489-545**  
(岡崎市医師会)



特定健診とがん検診を両方受診される方

**①→②の順で、両方のTELへお電話ください。**  
(どちらか一方のみの受診も可能です)

## 注意事項

■協会けんぽの特定健診は、「**特定健康診査受診券(セット券)**」  
と「**マイナ保険証等※**」が必要です。

「マイナ保険証」とは、保険証の利用登録がされたマイナナンバーカードを指します。

受診券を紛失した場合や、記号・番号が一致しない場合は、受診券の再発行のお手続きが必要です。協会けんぽのホームページから「受診券(セット券)申請書」をダウンロードしていただくか、協会けんぽにお問い合わせください。郵送になりますので、お早めにご対応ください。

申請書の  
ダウンロードは  
こちら



受診券と資格情報のお知らせの  
記号・番号が同じをご確認ください。

※受診当日は、以下のいずれかにより健診実施機関にて保険資格の確認を受けてください

マイナ保険証による  
オンライン資格確認  
(受診する施設が対応している場合)

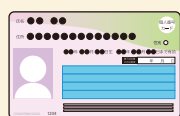

マイナポータル  
の保険資格画面の提示

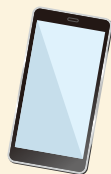

マイナ保険証と  
資格情報のお知らせの提示

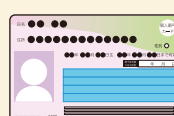

資格確認書



■岡崎市がん検診は**がん検診の受診券が必要**です。

受診券がお手元にない場合は、岡崎市健康増進課(TEL:0564-23-6639)までご相談ください。

■この郵便物は令和7年10月下旬時点で特定健診の対象の方にお送りしています。**今年度、既に特定健診・がん検診等を受診済の場合、就職等により被扶養者資格を喪失した場合等は行き違いのご案内となります。**何卒ご容赦ください。

■**予約の申し込みは先着順**です。申し込み状況によっては、ご希望の健(検)診を受診できない場合があります。

料金後納  
郵便



岡崎市にお住まいの方へ  
協会けんぽからのお知らせ

令和7年度

協会けんぽ・岡崎市「共同企画」

協会けんぽ

岡崎市

**特定健診 + がん検診** のご案内



開催日

令和7年

**12月15日(月)**

令和8年

**1月9日(金)**

令和8年

**2月6日(金)**

受付時間

**9:00～11:00、13:30～14:30**

※2月6日は9:00～11:00のみ

会場

**岡崎市医師会公衆衛生センター**  
(岡崎市奄美西1-9-1)

※**事前の予約が必要**となります。詳しくは裏面をご覧ください。



全国健康保険協会 愛知支部  
協会けんぽ

〒450-6363  
名古屋市中村区名駅1-1-1 JPタワー名古屋23階

◆開封前に宛名をご確認ください。宛名が相違する場合は開封せずに本郵便物に「不在」とご記入いただき、そのままポストに投函してください。

OPEN

