

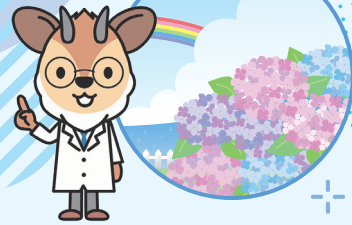

職場内で回覧してください

協会けんぽとやま



健康保険組合等にご加入の事業所様はご参考までにご覧ください

社会保険事務ご担当者様 健康づくりご担当者様へ 健康保険委員のご登録をお願いします

健康保険制度や健康づくりに関する情報などを、従業員の皆さまやご家族の方に広くお伝えするため、事業所の窓口になっていただける健康保険委員を募集しています。

富山支部加入の事業所様のうち、
約6,000社が

ご登録済みです！
(令和8年4月末時点)

**登録無料！
会費なし！**

健康保険委員限定特典 健康保険制度・健康づくりに関するお役立ち情報をお届け！

- 新規登録時に、保険給付や健診など、協会けんぽの事業内容を網羅した冊子「協会けんぽGUIDEBOOK」をお届けします！
- 健康に役立つ情報等を掲載した季刊誌「健康保険委員だより」をお届けします！
- 健康保険委員限定！健康づくりに関するセミナーに無料でご参加いただけます。
※参加自由 対面方式のほか、オンライン配信・アーカイブ配信でも視聴可能！ご都合に合わせて参加いただけます。

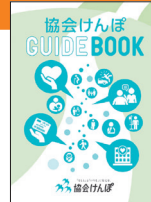

ご登録はこの用紙に必要事項をご記入の上、FAXまたは郵送

健康保険委員ご登録用紙

FAX 076-431-5274
FAXをご利用の際は、送信先番号をよくご確認のうえ、お間違いのないようご注意ください。

被保険者氏名 【自署】	_____		
生年月日	昭和・平成	年	月 日
事業所名称	_____		部署名 _____
事業所所在地	〒 _____ TEL _____		
資格情報のお知らせまたは 資格確認書に記載の記号・番号	記号：	番号：	
メールマガジンの登録	<input type="checkbox"/> メールマガジン（月1回無料配信）の登録をお願いしております。 <input type="checkbox"/> 健康保険のお役立ち情報等を配信しています。 <input type="checkbox"/> 下記の利用規約をご確認・同意のうえ、パソコン・スマートフォン等のメールアドレスをご記入ください。		
LINEの追加	<input type="checkbox"/> LINE（月2回無料配信）の友だち追加をお願いしております。 <input type="checkbox"/> 従業員の皆さまはもちろんのこと、ご家族の皆さまにも知っていただきたい情報を配信しています。（LINEはどなたでも友だち追加可能です。） <input type="checkbox"/> 左の二次元コードを読み取り、友だち追加をお願いします。		

【メールマガジン利用規約】ご利用上の注意事項

全国健康保険協会では、メールマガジン配信サービス(以下「本サービス」という)の運営に必要な範囲で、本サービスをご利用される皆様の情報の登録を頂いております。本サービスにおける登録情報の取扱い等につきましては、以下のとおりです。登録にあたっては、あらかじめ以下の事項をお読みいただき、ご了承のうえ登録をお願いします。なお、本サービスは、その内容によりHTML形式の場合や、テキスト形式でも文字数が多い場合があります。全ての携帯電話での受信に適した形式で配信していません。ご登録の際は、パソコンのメールアドレスをご利用ください。

1.本サービスは、外部の配信業者に委託して行っています。2.本サービスは、無料(通信料金は除く)でご利用になれます。3.全国健康保険協会では、本サービスにご登録頂いた情報について、漏えい、紛失、破壊、不正アクセス及び改ざん等を防止するために必要な措置を講じています。本サービスの運営は外部に委託していますが、委託先においても収集した情報の適切な管理のために必要な措置を講じています。4.登録頂いた情報は、本サービスを円滑に運営するための参考として使用します。なお、メールアドレスについては、メールマガジンの配信のために使用します。5.全国健康保険協会では、法令に基づき提供することが義務づけられていると解される場合、不正アクセス、脅迫等の違法行為があった場合、その他特別の理由のある場合を除き、収集した情報を本サービスの運用以外の目的のために自ら利用し、又は第三者に提供いたしません。ただし、統計的に処理された当

サイトのアクセス情報、利用者属性等の情報については公表することがあります。6.本サービスでは、メールマガジンを配信するため、メールアドレスの入力を必要としますが、これ以外に個人を識別することができる情報は収集していません。なお、本サービスの登録は、登録者ご本人の意思により何時でも解除が可能です。また、情報の変更・訂正も可能です。7.本サービスでは、ウイルス防止のためファイルの添付は行いません。(添付ファイルのついたメールは偽物です。18.万、内容が不審なメールマガジンを受信した場合は、全国健康保険協会ホームページに掲載のバックナンバーと対比してください。9.メールマガジンの配信については、回線上的問題(メールの遅延、消失)等により届かなかった場合、もしくは文字化けが生じた場合等でも再送信はいたしません。全国健康保険協会ホームページに掲載のバックナンバーをご覧ください。10.本サービスは、全国健康保険協会の都合により、「全国健康保険協会ホームページ」において予告した後中止、延期又は廃止することがあります。11.全国健康保険協会は、本サービスの利用、運用の中止、延期又は廃止等により発生する一切の責任を負いません。12.登録されたメールアドレスへの配信が連続5回にわたり未着エラーとなった場合、登録メールアドレスは無効として以降の配信を停止します。13.原則として、配信されたメールマガジンのメールアドレスへの返信でのご意見、ご要望等はお受けできません。14.本注意事項については、必要に応じて改訂する場合があります。改訂する場合は「全国健康保険協会ホームページ」でお知らせします。

健康保険委員を変更したい場合は、「健康保険委員変更届出書」をご提出ください。

ダウンロードは
こちら



全国健康保険協会 富山支部
〒930-8561 富山市奥田新町8-1 ボルファートとやま6階
TEL: 076-431-6155 (代表)

スマホやパソコンで気軽に
楽しんでいただける健康情報を配信中！
季節の健康情報やお役立ち情報をお届け！

LINE



各種申請手続きが
オンラインでもっと手軽に
これからは、**電子申請**がおすすめです！

電子申請



