

健康経営比較分析



全国健康保険協会 鳥取支部

協会けんぽ

健康経営[®]比較分析について

- P2・・・分析の概要
- P3・・・本分析に使用している指標の集計基準
- P5・・・使用したデータについて
- P6・・・健康経営比較分析について

健康経営比較分析

- P9・・・鳥取支部全体
- P11・・・事業所規模別
- P13・・・平成28年度までに宣言した事業所の6年間の経年変化
- P15・・・表彰事業所の比較
- P17・・・鳥取県その他制度との比較
- P19・・・市町村別
- P31・・・業種別
- P41・・・事業所規模別のグラフ

※「健康経営[®]」は、NPO法人健康経営研究会の登録商標です。

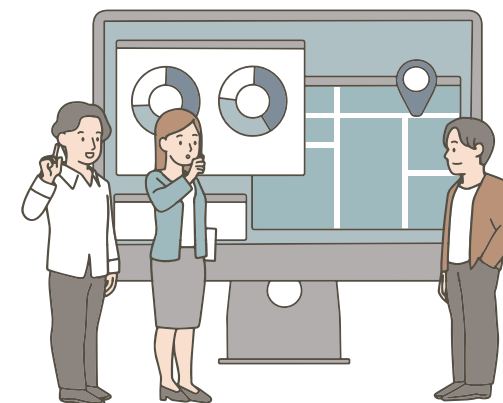

- ◆ 自治体や保険者による「健康経営」の推進により、健康宣言(各自治体・保険者により呼称は異なる)を導入する事業所が全国的に増加している。
- ◆ 健康経営は、「疾病予防による労働力確保」「企業イメージの向上」「医療費負担の減少」「モチベーションアップによる生産性の向上」に寄与するとされているが、具体的な数字による検証が難しいのが現状。また、事業主からは「従業員の健康づくりに取り組むことで、健康度にどのような変化があるのか」との声が多く聞かれる。
- ◆ 鳥取支部では、平成28年度以降の各種データを用いて、「健康づくり宣言」をしている事業所と、していない事業所とを比較した場合に、健康度に違いがみられるかの分析を行った。
- ◆ 関係団体・市町村との連携も見据えて、被保険者規模別、市町村別、業種別に集計を行っている。
- ◆ 鳥取支部加入者の現状として、一人当たり医療費は全国平均と比較すると入院が高く、外来が低い傾向にある。

- ◆ 今回の分析は平成28年度、令和01～05年度までの単年度の状況および6年間のデータを比較したものである。
- ◆ 「健康づくり宣言」をしている事業所群のほうが、していない事業所群と比較し、担当者の取り組み等により健診受診率や特定保健指導の初回面談実施率は良好であり、医療費の増加も抑制されている。
- ◆ 一方、健康リスクや生活習慣については「健康づくり宣言」をしている事業所群としていない事業所群では、大きな差はなく、この傾向は分析開始以降同様であった。
- ◆ 令和05年度は、令和04年度より一人当たり入院医療費、一人当たり外来医療費ともに増加した。この増加傾向は、宣言の有無にかかわらず見受けられた。
- ◆ 鳥取支部としては、健康経営をすすめ早期治療につなげることで重症化を予防し、医療費増大を抑えたい。その結果として、外来医療費が増えたとしても入院医療費が伸びないことが重要であると考えている。そのため、生活習慣においても効果があらわれるように、継続して取り組んでいく。
- ◆ 今後も、蓄積されたデータをもとに、経年変化を分析することで、健康経営による健康度改善のエビデンスを明確にしていきたい。

本分析に使用している指標の集計基準

17項目による集計を行った。

項目	基準
事業所数	集計対象のカテゴリに属する事業所の数
健診受診率	【分子】生活習慣病予防健診受診者数+事業者健診データ提供数 【分母】35-74歳被保険者数
有所見率	【分子】代表総合所見指導区分が要経過観察、要治療、要精密検査である者の数 【分母】代表総合所見指導区分が判定可能である者の数
特定保健指導該当率	【分子】積極的支援または動機づけ支援該当者数 【分母】保健指導レベルが判定可能な者の数
特定保健指導初回面談率	【分子】初回面談を実施した数 【分母】積極的支援または動機づけ支援該当者数
血圧リスク	【分子】収縮期血圧130mmHg以上、または拡張期血圧85mmHg以上、または高血圧に対する薬剤治療がある者の数 【分母】血圧リスクが判定可能な者の数
代謝リスク	【分子】空腹時血糖110mg/dl以上、または糖尿病に対する薬剤治療あり、空腹時血糖の検査値がない場合はHbA1c(NGSP値)6.0%以上の者の数 【分母】代謝リスクが判定可能な者の数
脂質リスク	【分子】中性脂肪150mg/dl以上、またはHDLコレステロール40mg/dl未満、または脂質異常症に対する薬剤治療あり 【分母】脂質リスクが判定可能な者の数
喫煙率	【分子】標準的な質問票「現在、たばこを習慣的に吸っている」に「はい」と回答した者の数 【分母】上記質問に回答した者の数
運動習慣	【分子】標準的な質問票「1回30分以上の軽く汗をかく運動を週2回以上、1年以上実施」に「はい」と回答した者の数 【分母】上記質問に回答した者の数
食習慣	【分子】標準的な質問票「朝食を抜くことが週に3回以上ある」に「はい」と回答した者の数 【分母】上記質問に回答した者の数
お酒	【分子】標準的な質問票「お酒を飲む頻度」「飲酒日の一日当たりの飲酒量」にそれぞれ「毎日または時々」かつ「1合以上」と回答した者の数 【分母】上記質問に回答した者の数
睡眠	【分子】標準的な質問票「睡眠で休養が十分とれている」に「はい」と回答した者の数 【分母】上記質問に回答した者の数

本分析に使用している指標の集計基準

項目	基準
一人当たり入院医療費	【分子】被保険者の入院点数の合計×10 【分母】平均被保険者数
入院の頻度 (1人あたりレセプト件数)	【分子】被保険者の入院件数 【分母】平均被保険者数
一人当たり外来医療費 (調剤含む)	【分子】被保険者の入院外点数と調剤点数の合計×10 【分母】平均被保険者数
外来の頻度 (1人あたりレセプト件数)	【分子】被保険者の入院外件数 【分母】平均被保険者数

使用したデータについて

- ◆ 集計対象は協会けんぽ鳥取支部加入の被保険者。
- ◆ 各項目(各種リスク割合等)のデータ数の合計が10未満となる場合は非表示(※)としている。
- ◆ 任意継続被保険者の記録は除外している。
- ◆ 年齢調整は行っていない。

◆ 使用したデータの参考数値

年 度	被保険者数 (一人当たり医療費・頻度対象者)			内、35才～74才被保険者数(健診受診対象者)								
	宣言あり	宣言なし	宣言参加率	合 計			宣言あり			宣言なし		
				対象者数	受診者数	(健診受診率)	対象者数	受診者数	(健診受診率)	対象者数	受診者数	(健診受診率)
H28	42,356	78,339	35.1%	90,797	49,444	54.5%	31,247	21,943	70.2%	59,550	27,501	46.2%
R01	66,187	59,993	52.5%	96,974	56,653	58.4%	50,216	34,210	68.1%	46,758	22,443	48.0%
R02	69,134	56,803	54.9%	97,445	56,955	58.4%	52,675	36,232	68.8%	44,780	20,723	46.3%
R03	69,236	56,371	55.1%	97,995	60,385	61.6%	53,188	38,743	72.8%	44,807	21,642	48.3%
R04	67,029	52,113	56.3%	93,265	57,558	61.7%	51,862	37,687	72.7%	41,403	19,871	48.0%
R05	69,608	50,541	57.9%	93,888	59,731	63.6%	53,646	39,802	74.2%	40,242	19,929	49.5%
H28とR05 の比較	27,252	▲ 27,798	22.8%	3,091	10,287	9.2%	22,399	17,859	4.0%	▲ 19,308	▲ 7,572	3.3%

健康経営比較分析について（カテゴリ分類）

今回の分析では、以下の「規模別」「健康経営マイレージ事業表彰受賞歴」「市町村別」「業種別」のカテゴリに分類している。
それぞれのカテゴリにおいて、宣言の有無・年度別に集計を行っており、相互に比較が可能となっている。

規模別

- 平成28、令和01・02・03・04・05年度
- 宣言あり・宣言なし
H28年度までに宣言

鳥取支部平均
大規模（50名以上）
中規模（10-49名）
小規模（1-9名）

健康経営マイレージ事業表彰受賞歴

- 平成28、令和01・02・03・04・05年度

表彰歴あり（全体）
表彰歴あり（知事表彰）
表彰歴あり（支部長表彰）
※知事表彰・支部長表彰は
平成29、令和01・02・03・04・05年度

市町村別

- 平成28、令和01・02・03・04・05年度
- 宣言あり・宣言なし

【東部】

鳥取市・岩美町・若桜町
智頭町・八頭町

【中部】

倉吉市・三朝町・湯梨浜町
琴浦町・北栄町

【西部】

米子市・境港市・日吉津村
大山町・南部町・伯耆町
日南町・日野町・江府町

業種別

- 平成28、令和01・02・03・04・05年度
- 宣言あり・宣言なし

農林水産業
鉱業、採石業、砂利採取業
建設業
製造業
電気・ガス・熱供給・水道業
情報通信業
運輸業、郵便業
卸売・小売業
金融・保険業
不動産業、物品賃貸業
学術研究、専門・技術サービス業
飲食店・宿泊業
生活関連サービス業、娯楽業
教育・学習支援業
医療・福祉
複合サービス事業
サービス業
公務

健康経営比較分析について

- ◆ 各カテゴリの健診受診率・特定保健指導の実施状況・健診結果等・医療費の6年間の経過(平成28年度および令和01年度から令和05年度まで) および前年度・平成28年度との比較を表示している。
- ◆ 「健康づくり宣言」をしている事業所を上段、していない事業所を下段に並べている。

カテゴリ別の宣言あり・宣言なしを表示

【鳥取支部】 評価のポイント	事業所数	健診受診率		有所見率		特定保健指導 該当率		特定保健指導 初回面談率		血圧リスク	代謝リスク	脂質リスク	喫煙率	運動習慣	食習慣	お酒	睡眠	一人当たり 入院医療費	入院の 頻度	一人当たり 外来医療費	外来の 頻度
		(社)	(%)	(%)	(%)	(%)	(%)	(%)	(%)	(%)	(%)	(%)	(%)	(%)	(%)	(%)	(%)	(%)	(円)	(件)	(円)
		値が高いほう が望ましい	値が低いほうが望ましい	値が高いほう が望ましい	値が低いほうが望ましい	値が高いほう が望ましい	値が低いほうが望ましい	値が高いほう が望ましい	値が低いほうが望ましい	値が高いほう が望ましい	値が低いほうが望ましい	値が高いほう が望ましい	値が低いほうが望ましい	値が高いほう が望ましい	値が低いほうが望ましい	値が高いほう が望ましい	値が低いほうが望ましい	値が高いほう が望ましい	値が低いほうが望ましい	値が高いほう が望ましい	値が低いほうが望ましい
H28_宣言あり	1,071	70.2%	63.4%	16.3%	33.9%	40.3%	12.7%	26.1%	29.7%	17.7%	21.2%	41.9%	57.1%	43,797	0.090	87,546	5.56				
R01_宣言あり	2,152	68.1%	62.1%	17.5%	29.4%	44.9%	13.4%	26.8%	28.4%	18.3%	20.9%	36.3%	56.8%	46,109	0.093	98,884	5.94				
R02_宣言あり	2,333	68.8%	63.0%	18.3%	33.6%	47.6%	14.0%	27.5%	28.1%	18.3%	20.8%	35.5%	59.6%	46,896	0.088	96,554	5.60				
R03_宣言あり	2,343	72.8%	61.2%	17.7%	30.9%	47.2%	14.2%	27.2%	27.3%	19.2%	21.7%	34.5%	59.4%	53,329	0.094	102,718	5.78				
R04_宣言あり	2,300	72.7%	60.8%	17.5%	36.0%	47.8%	14.1%	27.5%	27.6%	19.4%	22.1%	34.6%	58.6%	51,169	0.090	109,506	5.98				
R05_宣言あり	2,288	74.2%	61.5%	16.9%	37.3%	47.9%	14.2%	27.2%	26.7%	19.2%	22.0%	33.9%	57.8%	54,598	0.094	115,221	6.29				
H28年度 との比較	-	4.0ポイント増	1.9ポイント減	0.6ポイント増	3.4ポイント増	7.6ポイント増	1.5ポイント増	1.1ポイント増	3.0ポイント減	1.5ポイント増	0.8ポイント増	8.0ポイント減	0.7ポイント増	24.7%増	4.4%増	31.6%増	13.1%増				
前年度 との比較	-	○やや改善	○やや改善	▲やや悪化	○やや改善	×悪化	▲やや悪化	▲やや悪化	○やや改善	○やや改善	▲やや悪化	◎改善	○やや改善	×悪化	▲やや悪化	×悪化	×悪化				
H28_宣言なし	7,608	46.2%	62.0%	16.9%	27.7%	42.4%	13.7%	26.2%	29.4%	16.9%	20.8%	38.9%	57.4%	47,745	0.094	94,242	5.60				
R01_宣言なし	6,861	48.0%	62.2%	17.0%	24.6%	45.3%	13.6%	26.8%	27.1%	18.4%	19.8%	35.2%	57.1%	57,335	0.103	104,272	6.02				
R02_宣言なし	6,798	46.3%	63.7%	17.3%	27.2%	48.0%	14.3%	26.6%	26.9%	18.5%	19.2%	34.0%	59.9%	55,784	0.099	104,233	5.73				
R03_宣言なし	6,958	48.3%	59.6%	17.0%	25.6%	47.6%	14.3%	26.9%	26.5%	19.7%	20.1%	33.8%	60.1%	58,226	0.100	109,557	5.94				
R04_宣言なし	6,986	48.0%	60.9%	17.2%	29.6%	48.8%	14.5%	27.1%	28.6%	19.6%	22.0%	34.2%	59.1%	56,531	0.098	116,128	6.07				
R05_宣言なし	7,027	49.5%	61.9%	17.0%	27.9%	48.7%	14.3%	27.5%	28.6%	20.2%	22.6%	34.1%	58.3%	57,553	0.094	122,053	6.25				
H28年度 との比較	-	3.3ポイント増	0.1ポイント減	0.1ポイント増	0.2ポイント増	6.3ポイント増	0.6ポイント増	1.3ポイント増	0.8ポイント減	3.3ポイント増	1.8ポイント増	4.8ポイント減	0.9ポイント増	20.5%増	±0.0%	29.5%増	11.6%増				
前年度 との比較	-	○やや改善	H28年度並み	H28年度並み	H28年度並み	×悪化	▲やや悪化	▲やや悪化	○やや改善	○やや改善	▲やや悪化	○やや改善	○やや改善	×悪化	H28年度並み	×悪化	×悪化				
H28年度 との比較	-	1.5ポイント増	1.0ポイント増	0.2ポイント減	1.7ポイント減	0.1ポイント減	0.2ポイント減	0.4ポイント増	±0.0ポイント	0.6ポイント増	0.6ポイント増	0.1ポイント減	0.8ポイント減	1.8%増	4.1%減	5.1%増	3.0%増				
前年度 との比較	-	○やや改善	▲やや悪化	前年度並み	▲やや悪化	前年度並み	前年度並み	前年度並み	前年度並み	前年度並み	前年度並み	前年度並み	前年度並み	○やや改善	▲やや悪化	前年度並み	▲やや悪化	▲やや悪化	○やや改善	×悪化	▲やや悪化

前年度および平成28年度との比較を表示。
 【前年度、平成28年度との比較の表記については以下の通り】
 5%以上改善
 「◎改善」
 4.9%~0.5%改善
 「○やや改善」
 0.4%改善~0.4%悪化
 「前年並み」
 「H28年度並み」
 0.5%~4.9%悪化
 「▲やや悪化」
 5%以上悪化
 「×悪化」

鳥取支部全体

鳥取支部全体／健康づくり宣言の有無で比較

【鳥取支部】	(社)	(%)	(%)	(%)	(%)	(%)	(%)	(%)	(%)	(%)	(%)	(%)	(%)	(%)	(円)	(件)	(円)	(件)
	事業所数	健診受診率	有所見率	特定保健指導 該当率	特定保健指導 初回面談率	血圧リスク	代謝リスク	脂質リスク	喫煙率	運動習慣	食習慣	お酒	睡眠	一人当たり 入院医療費	入院の 頻度	一人当たり 外来医療費	外来の 頻度	
評価のポイント	-	値が高いほうが望ましい	値が低いほうが望ましい	値が高いほうが望ましい	値が低いほうが望ましい	値が高いほうが望ましい	値が低いほうが望ましい	値が高いほうが望ましい	値が低いほうが望ましい	値が高いほうが望ましい	値が低いほうが望ましい	値が高いほうが望ましい	値が低いほうが望ましい	値が高いほうが望ましい	値が低いほうが望ましい	値が高いほうが望ましい	値が低いほうが望ましい	
H28鳥取支部平均	8,679	54.5%	62.6%	16.6%	30.4%	41.5%	13.3%	26.2%	29.5%	17.2%	21.0%	40.1%	57.3%	46,359	0.093	91,892	5.59	
R01鳥取支部平均	9,013	58.4%	62.1%	17.3%	27.5%	45.0%	13.5%	26.8%	27.9%	18.4%	20.5%	35.9%	56.9%	51,446	0.098	101,446	5.98	
R02鳥取支部平均	9,131	58.4%	63.3%	17.9%	31.3%	47.8%	14.1%	27.2%	27.6%	18.4%	20.2%	34.9%	59.7%	50,905	0.093	100,018	5.66	
R03鳥取支部平均	9,301	61.6%	60.6%	17.4%	29.0%	47.3%	14.2%	27.1%	27.0%	19.4%	21.1%	34.2%	59.7%	55,527	0.097	105,787	5.85	
R04鳥取支部平均	9,286	61.7%	60.9%	17.4%	33.8%	48.1%	14.2%	27.3%	27.9%	19.5%	22.1%	34.5%	58.8%	53,514	0.094	112,403	6.02	
R05鳥取支部平均	9,315	63.6%	61.6%	16.9%	34.2%	48.2%	14.2%	27.3%	27.3%	19.6%	22.2%	33.9%	58.0%	55,841	0.094	118,095	6.27	
H28年度との比較	-	9.1ポイント増	1.0ポイント減	0.3ポイント増	3.8ポイント増	6.7ポイント増	0.9ポイント増	1.1ポイント増	2.2ポイント減	2.4ポイント増	1.2ポイント増	6.2ポイント減	0.7ポイント増	20.5%増	1.1%増	28.5%増	12.2%増	
前年度との比較	-	◎改善	○やや改善	H28年度並み	○やや改善	×悪化	▲やや悪化	▲やや悪化	○やや改善	○やや改善	▲やや悪化	◎改善	○やや改善	×悪化	▲やや悪化	×悪化	×悪化	
H28_宣言あり	1,071	70.2%	63.4%	16.3%	33.9%	40.3%	12.7%	26.1%	29.7%	17.7%	21.2%	41.9%	57.1%	43,797	0.090	87,546	5.56	
R01_宣言あり	2,152	68.1%	62.1%	17.5%	29.4%	44.9%	13.4%	26.8%	28.4%	18.3%	20.9%	36.3%	56.8%	46,109	0.093	98,884	5.94	
R02_宣言あり	2,333	68.8%	63.0%	18.3%	33.6%	47.6%	14.0%	27.5%	28.1%	18.3%	20.8%	35.5%	59.6%	46,896	0.088	96,554	5.60	
R03_宣言あり	2,343	72.8%	61.2%	17.7%	30.9%	47.2%	14.2%	27.2%	27.3%	19.2%	21.7%	34.5%	59.4%	53,329	0.094	102,718	5.78	
R04_宣言あり	2,300	72.7%	60.8%	17.5%	36.0%	47.8%	14.1%	27.5%	27.6%	19.4%	22.1%	34.6%	58.6%	51,169	0.090	109,506	5.98	
R05_宣言あり	2,288	74.2%	61.5%	16.9%	37.3%	47.9%	14.2%	27.2%	26.7%	19.2%	22.0%	33.9%	57.8%	54,598	0.094	115,221	6.29	
H28年度との比較	-	4.0ポイント増	1.9ポイント減	0.6ポイント増	3.4ポイント増	7.6ポイント増	1.5ポイント増	1.1ポイント増	3.0ポイント減	1.5ポイント増	0.8ポイント増	8.0ポイント減	0.7ポイント増	24.7%増	4.4%増	31.6%増	13.1%増	
前年度との比較	-	○やや改善	○やや改善	▲やや悪化	○やや改善	×悪化	▲やや悪化	▲やや悪化	○やや改善	○やや改善	▲やや悪化	◎改善	○やや改善	×悪化	▲やや悪化	×悪化	×悪化	
H28_宣言なし	7,608	46.2%	62.0%	16.9%	27.7%	42.4%	13.7%	26.2%	29.4%	16.9%	20.8%	38.9%	57.4%	47,745	0.094	94,242	5.60	
R01_宣言なし	6,861	48.0%	62.2%	17.0%	24.6%	45.3%	13.6%	26.8%	27.1%	18.4%	19.8%	35.2%	57.1%	57,335	0.103	104,272	6.02	
R02_宣言なし	6,798	46.3%	63.7%	17.3%	27.2%	48.0%	14.3%	26.6%	26.9%	18.5%	19.2%	34.0%	59.9%	55,784	0.099	104,233	5.73	
R03_宣言なし	6,958	48.3%	59.6%	17.0%	25.6%	47.6%	14.3%	26.9%	26.5%	19.7%	20.1%	33.8%	60.1%	58,226	0.100	109,557	5.94	
R04_宣言なし	6,986	48.0%	60.9%	17.2%	29.6%	48.8%	14.5%	27.1%	28.6%	19.6%	22.0%	34.2%	59.1%	56,531	0.098	116,128	6.07	
R05_宣言なし	7,027	49.5%	61.9%	17.0%	27.9%	48.7%	14.3%	27.5%	28.6%	20.2%	22.6%	34.1%	58.3%	57,553	0.094	122,053	6.25	
H28年度との比較	-	3.3ポイント増	0.1ポイント減	0.1ポイント増	0.2ポイント増	6.3ポイント増	0.6ポイント増	1.3ポイント増	0.8ポイント減	3.3ポイント増	1.8ポイント増	4.8ポイント減	0.9ポイント増	20.5%増	±0.0%	29.5%増	11.6%増	
前年度との比較	-	○やや改善	H28年度並み	H28年度並み	H28年度並み	×悪化	▲やや悪化	▲やや悪化	○やや改善	○やや改善	▲やや悪化	○やや改善	○やや改善	×悪化	H28年度並み	×悪化	×悪化	
H28年度との比較	-	1.5ポイント増	1.0ポイント増	0.2ポイント減	1.7ポイント減	0.1ポイント減	0.2ポイント減	0.4ポイント増	±0.0ポイント	0.6ポイント増	0.6ポイント増	0.1ポイント減	0.8ポイント減	1.8%増	4.1%減	5.1%増	3.0%増	
前年度との比較	-	○やや改善	▲やや悪化	前年度並み	▲やや悪化	前年度並み	前年度並み	前年度並み	前年度並み	○やや改善	▲やや悪化	前年度並み	▲やや悪化	▲やや悪化	○やや改善	×悪化	▲やや悪化	

【鳥取支部全体】の考察（令和05年度）

- ◆ 「健診受診率」は「宣言あり」が「宣言なし」より約25%高い水準をキープしている。
- ◆ 「有所見率」は「宣言あり」と「宣言なし」で大きな差はみられなかった。
- ◆ 「特定保健指導初回面談率」は「宣言あり」が「宣言なし」より高く、分析開始以降この傾向は続いている。
- ◆ 健康リスク（「血圧リスク」、「代謝リスク」、「脂質リスク」、「喫煙率」）は、「宣言あり」が「宣言なし」より良い数値だが大きな差はみられなかった。
- ◆ 「血圧リスク」は「宣言あり」「宣言なし」とともに平成28年度から増加傾向にあり、増加率も他のリスクと比べて大きい。
- ◆ 宣言の有無に関わらず、令和04年度と比べて「一人当たり入院医療費」、「一人当たり外来医療費」が増加している。
- ◆ 「一人当たり入院医療費」は約3,000円、「一人当たり外来医療費」は約6,800円ほど「宣言なし」が高くなっている。

- ◆ **事業所規模別**
- ◆ **平成28年度までに宣言した事業所の6年間の経年変化**
- ◆ **表彰事業所**

事業所規模別／健康づくり宣言の有無で比較

【大規模】	(社)	(%)	(%)	(%)	(%)	(%)	(%)	(%)	(%)	(%)	(%)	(%)	(%)	(%)	(%)	(円)	(件)	(円)	(件)
	事業所数	健診受診率	有所見率	特定保健指導 該当率	特定保健指導 初回面談率	血圧リスク	代謝リスク	脂質リスク	喫煙率	運動習慣	食習慣	お酒	睡眠	一人当たり 入院医療費	入院の 頻度	一人当たり 外来医療費	外来の 頻度		
評価のポイント	-	値が高いほうが望ましい	値が低いほうが望ましい	値が高いほうが望ましい	値が低いほうが望ましい	値が高いほうが望ましい	値が低いほうが望ましい	値が高いほうが望ましい	値が低いほうが望ましい	値が高いほうが望ましい	値が低いほうが望ましい	値が高いほうが望ましい	値が低いほうが望ましい	値が高いほうが望ましい	値が低いほうが望ましい	値が高いほうが望ましい	値が低いほうが望ましい	値が高いほうが望ましい	値が低いほうが望ましい
H28_宣言あり_大規模	200	69.9%	63.9%	15.6%	29.9%	38.8%	12.4%	24.7%	27.3%	18.0%	20.5%	41.4%	56.3%	39,447	0.084	87,365	5.61		
R01_宣言あり_大規模	269	68.7%	62.5%	16.7%	26.8%	43.7%	12.9%	25.9%	26.0%	17.6%	20.4%	34.0%	55.5%	42,445	0.087	98,652	5.99		
R02_宣言あり_大規模	288	68.7%	63.8%	17.9%	29.6%	47.1%	13.5%	26.6%	25.7%	17.3%	20.4%	33.1%	58.0%	42,314	0.084	96,832	5.62		
R03_宣言あり_大規模	289	74.4%	61.7%	17.1%	28.4%	46.3%	13.8%	26.4%	24.9%	18.5%	21.1%	32.2%	58.2%	48,728	0.090	102,182	5.81		
R04_宣言あり_大規模	277	73.2%	61.6%	17.0%	34.4%	47.1%	13.6%	26.5%	25.6%	18.4%	21.8%	32.2%	57.3%	47,983	0.088	109,129	6.00		
R05_宣言あり_大規模	288	73.9%	61.2%	16.2%	37.2%	47.4%	13.9%	26.4%	24.8%	18.1%	21.5%	31.5%	56.2%	51,195	0.092	114,925	6.35		
H28年度 との比較	-	4.0ポイント増	2.7ポイント減	0.6ポイント増	7.3ポイント増	8.6ポイント増	1.5ポイント増	1.7ポイント増	2.5ポイント減	0.1ポイント増	1.0ポイント増	9.9ポイント減	0.1ポイント減	29.8%増	9.5%増	31.5%増	13.2%増		
前年度 との比較	-	○やや改善	○やや改善	▲やや悪化	◎改善	×悪化	▲やや悪化	▲やや悪化	○やや改善	H28年度並み	▲やや悪化	◎改善	H28年度並み	×悪化	×悪化	×悪化	×悪化		
H28_宣言なし_大規模	230	51.5%	61.2%	16.3%	26.4%	41.8%	13.0%	25.1%	25.8%	15.7%	18.2%	36.6%	55.0%	42,736	0.088	87,410	5.62		
R01_宣言なし_大規模	176	56.7%	63.1%	15.7%	27.4%	44.3%	12.5%	25.0%	22.2%	16.5%	17.2%	30.1%	54.3%	43,942	0.089	94,820	6.11		
R02_宣言なし_大規模	152	55.3%	64.7%	16.0%	27.2%	47.1%	13.0%	25.0%	21.3%	16.5%	16.4%	29.0%	56.8%	45,814	0.089	97,657	5.85		
R03_宣言なし_大規模	139	56.9%	57.3%	15.5%	27.0%	47.0%	13.0%	25.6%	20.5%	18.1%	16.8%	28.7%	57.7%	45,169	0.088	102,172	6.09		
R04_宣言なし_大規模	128	54.9%	60.8%	16.4%	32.3%	48.8%	13.3%	26.3%	25.3%	17.4%	20.0%	29.7%	54.7%	46,719	0.090	108,859	6.11		
R05_宣言なし_大規模	120	56.8%	61.6%	15.6%	27.0%	48.5%	12.8%	25.7%	25.2%	18.0%	20.5%	29.0%	54.1%	44,866	0.084	115,131	6.31		
H28年度 との比較	-	5.3ポイント増	0.4ポイント増	0.7ポイント減	0.6ポイント増	6.7ポイント増	0.2ポイント減	0.6ポイント増	0.6ポイント減	2.3ポイント増	2.3ポイント増	7.6ポイント減	0.9ポイント減	5.0%増	4.5%減	31.7%増	12.3%増		
前年度 との比較	-	◎改善	H28年度並み	○やや改善	○やや改善	×悪化	H28年度並み	▲やや悪化	○やや改善	○やや改善	▲やや悪化	◎改善	▲やや悪化	▲やや悪化	○やや改善	×悪化	×悪化		

【中規模】	(社)	(%)	(%)	(%)	(%)	(%)	(%)	(%)	(%)	(%)	(%)	(%)	(%)	(円)	(件)	(円)	(件)
	事業所数	健診受診率	有所見率	特定保健指導 該当率	特定保健指導 初回面談率	血圧リスク	代謝リスク	脂質リスク	喫煙率	運動習慣	食習慣	お酒	睡眠	一人当たり 入院医療費	入院の 頻度	一人当たり 外来医療費	外来の 頻度
評価のポイント	-	値が高いほうが望ましい	値が低いほうが望ましい	値が高いほうが望ましい	値が低いほうが望ましい	値が高いほうが望ましい	値が低いほうが望ましい	値が高いほうが望ましい	値が低いほうが望ましい	値が高いほうが望ましい	値が低いほうが望ましい	値が高いほうが望ましい	値が低いほうが望ましい	値が高いほうが望ましい	値が低いほうが望ましい	値が高いほうが望ましい	値が低いほうが望ましい
H28_宣言あり_中規模	492	71.7%	62.4%	17.9%	42.8%	43.0%	13.3%	28.5%	35.2%	16.0%	23.2%	42.6%	57.8%	51,361	0.101	85,152	5.30
R01_宣言あり_中規模	894	68.1%	61.5%	19.0%	34.8%	46.7%	13.6%	28.3%	32.4%	19.1%	21.8%	39.5%	57.6%	51,845	0.100	95,713	5.74
R02_宣言あり_中規模	915	69.7%	61.9%	19.4%	40.2%	48.8%	14.4%	28.9%	31.8%	19.6%	21.5%	39.4%	61.0%	55,403	0.094	93,285	5.42
R03_宣言あり_中規模	926	72.3%	60.1%	18.7%	35.1%	48.9%	14.4%	28.6%	31.0%	20.1%	22.4%	38.3%	60.3%	58,135	0.099	99,213	5.64
R04_宣言あり_中規模	922	73.9%	59.8%	18.4%	38.1%	49.0%	14.7%	29.0%	30.5%	20.6%	22.8%	38.3%	59.9%	53,273	0.092	106,504	5.83
R05_宣言あり_中規模	921	76.2%	62.2%	18.3%	39.1%	48.8%	14.7%	28.6%	30.1%	20.6%	22.8%	37.7%	60.0%	58,115	0.094	111,659	6.06
H28年度 との比較	-	4.5ポイント増	0.2ポイント減	0.4ポイント増	3.7ポイント減	5.8ポイント増	1.4ポイント増	0.1ポイント増	5.1ポイント減	4.6ポイント増	0.4ポイント減	4.9ポイント減	2.2ポイント増	13.2%増	6.9%減	31.1%増	14.3%増
前年度 との比較	-	○やや改善	H28年度並み	H28年度並み	▲やや悪化	×悪化	▲やや悪化	H28年度並み	◎改善	○やや改善	H28年度並み	○やや改善	○やや改善	×悪化	◎改善	×悪化	×悪化
H28_宣言なし_中規模	1,285	50.3%	62.4%	17.5%	28.0%	43.2%	13.9%	26.5%	33.7%	16.7%	23.8%	40.6%	57.0%	46,264	0.092	87,663	5.31
R01_宣言なし_中規模	903	49.6%	61.4%	18.5%	24.5%	47.7%	14.0%	28.0%	33.2%	18.7%	22.9%	39.5%	56.7%	67,772	0.113	102,327	5.76
R02_宣言なし_中規模	872	49.6%	62.1%	18.5%	27.8%	49.5%	15.2%	28.0%	32.8%	18.9%	22.0%	38.0%	60.4%	55,747	0.095	98,614	5.43
R03_宣言なし_中規模	874	52.3%	61.0%	18.5%	26.0%	48.9%	15.1%	27.5%	32.6%	18.9%	23.7%	37.5%	59.5%	61,459	0.102	106,046	5.66
R04_宣言なし_中規模	852	53.9%	60.2%	17.6%	28.3%	49.4%	14.9%	27.1%	32.3%	19.3%	24.2%	36.8%	58.9%	57,785	0.099	112,546	5.87
R05_宣言なし_中規模	832	55.5%	61.5%	17.9%	30.9%	49.3%	14.5%	28.2%	32.5%	20.0%	24.9%	36.6%	57.9%	59,128	0.097	118,212	6.02
H28年度 との比較	-	5.2ポイント増	0.9ポイント減	0.4ポイント増	2.9ポイント増	6.1ポイント増	0.6ポイント増	1.7ポイント増	1.2ポイント減	3.3ポイント増	1.1ポイント増	4.0ポイント減	0.9ポイント増	27.8%増	5.4%増	34.8%増	13.4%増
前年度 との比較	-	◎改善	○やや改善	H28年度並み	○やや改善	×悪化	▲やや悪化	▲やや悪化	○やや改善	○やや改善	▲やや悪化	○やや改善	○やや改善	×悪化	×悪化	×悪化	×悪化
H28_宣言あり_中規模	492	71.7%	62.4%	17.9%	42.8%	43.0%	13.3%	28.5%	35.2%	16.0%	23.2%	42.6%	57.8%	51,361	0.101	85,152	5.30
R01_宣言あり_中規模	894	68.1%	61.5%	19.0%	34.8%	46.7%	13.6%	28.3%	32.4%	19.1%	21.8%	39.5%	57.6%	51,845	0.100	95,713	5.74
R02_宣言あり_中規模	915	69.7%	61.9%	19.4%	40.2%	48.8%	14.4%	28.9%	31.8%	19.6%	21.5%	39.4%	61.0%	55,403	0.094	93,285	5.42
R03_宣言あり_中規模	926	72.3%	60.1%	18.7%	35.1%	48.9%	14.4%	28.6%	31.0%	20.1%	22.4%	38.3%	60.3%	58,135	0.099	99,213	5.64
R04_宣言あり_中規模	922	73.9%	59.8%	18.4%	38.1%	49.0%	14.7%	29.0%	30.5%	20.6%	22.8%	38.3%	59.9%	53,273	0.092	106,504	5.83
R05_宣言あり_中規模	921	76.2%	62.2%	18.3%	39.1%	48.8%	14.7%	28.6%	30.1%	20.6%	22.8%	37.7%	60.0%	58,115	0.094	111,659	6.06
H28年度 との比較	-	4.5ポイント増	0.2ポイント減	0.4ポイント増	3.7ポイント減	5.8ポイント増	1.4ポイント増	0.1ポイント増	5.1ポイント減	4.6ポイント増	0.4ポイント減	4.9ポイント減	2.2ポイント増	13.2%増	6.9%減	31.1%増	14.3%増
前年度 との比較	-	○やや改善	H28年度並み	H28年度並み	▲やや悪化	×悪化	▲やや悪化	H28年度並み	◎改善	○やや改善	H28年度並み	○やや改善	○やや改善	×悪化	◎改善	×悪化	×悪化

事業所規模別／健康づくり宣言の有無で比較

【小規模】	(社)	(%)	(%)	(%)	(%)	(%)	(%)	(%)	(%)	(%)	(%)	(%)	(%)	(%)	(%)	(円)	(円)	(円)	(円)
	事業所数	健診受診率	有所見率	特定保健指導 該当率	特定保健指導 初回面談率	血圧リスク	代謝リスク	脂質リスク	喫煙率	運動習慣	食習慣	お酒	睡眠	一人当たり 入院医療費	入院の 頻度	一人当たり 外来医療費	外来の 頻度		
評価のポイント	-	値が高いほうが望ましい	値が低いほうが望ましい	値が高いほうが望ましい	値が高いほうが望ましい	値が低いほうが望ましい				値が高いほうが望ましい	値が低いほうが望ましい	値が高いほうが望ましい	値が低いほうが望ましい						
H28_宣言あり_小規模	379	67.2%	62.0%	15.7%	33.0%	44.8%	14.3%	30.5%	31.3%	21.1%	19.4%	43.5%	63.2%	66,145	0.122	101,224	6.11		
R01_宣言あり_小規模	989	64.3%	61.5%	18.9%	27.0%	46.5%	16.2%	28.8%	32.2%	20.9%	21.8%	41.6%	63.4%	53,787	0.110	111,096	6.29		
R02_宣言あり_小規模	1,130	66.6%	61.9%	17.8%	37.2%	47.2%	16.0%	28.8%	31.9%	20.7%	21.0%	38.7%	65.0%	52,342	0.098	104,282	5.91		
R03_宣言あり_小規模	1,128	64.6%	61.4%	18.2%	32.9%	47.6%	16.1%	28.6%	31.9%	21.7%	22.8%	38.1%	64.9%	70,268	0.108	117,499	6.06		
R04_宣言あり_小規模	1,101	65.2%	59.8%	17.8%	38.5%	48.5%	15.4%	29.0%	30.9%	22.8%	22.4%	38.7%	63.9%	66,621	0.102	122,021	6.33		
R05_宣言あり_小規模	1,079	70.0%	61.4%	17.4%	31.7%	48.8%	15.2%	28.7%	29.2%	22.8%	23.2%	37.3%	62.1%	68,757	0.107	129,528	6.57		
H28年度 との比較	-	2.8ポイント増	0.6ポイント減	1.7ポイント増	1.3ポイント減	4.0ポイント増	0.9ポイント増	1.8ポイント減	2.1ポイント減	1.7ポイント増	3.8ポイント増	6.2ポイント減	1.1ポイント減	3.9%増	12.3%減	28.0%増	7.5%増		
	-	○やや改善	○やや改善	▲やや悪化	▲やや悪化	▲やや悪化	▲やや悪化	○やや改善	○やや改善	○やや改善	▲やや悪化	◎改善	▲やや悪化	▲やや悪化	◎改善	×悪化	×悪化		
前年度 との比較	-	4.8ポイント増	1.6ポイント増	0.4ポイント減	6.8ポイント減	0.3ポイント増	0.2ポイント減	0.3ポイント減	1.7ポイント減	±0.0ポイント	0.8ポイント増	1.4ポイント減	1.8ポイント減	3.2%増	4.9%増	6.2%増	3.8%増		
	-	○やや改善	▲やや悪化	前年度並み	×悪化	前年度並み	前年度並み	前年度並み	○やや改善	前年度並み	▲やや悪化	○やや改善	▲やや悪化	▲やや悪化	▲やや悪化	×悪化	▲やや悪化		
H28_宣言なし_小規模	6,093	33.9%	63.3%	17.3%	32.0%	41.8%	14.4%	27.9%	30.7%	19.6%	22.5%	41.1%	63.2%	58,565	0.108	113,753	5.93		
R01_宣言なし_小規模	5,782	35.6%	61.8%	17.8%	19.7%	44.3%	15.4%	28.6%	29.2%	21.7%	21.2%	39.8%	63.0%	66,736	0.116	120,033	6.15		
R02_宣言なし_小規模	5,774	32.8%	64.0%	18.2%	26.3%	47.6%	15.7%	27.9%	29.8%	22.1%	21.0%	38.1%	65.2%	69,209	0.116	118,580	5.86		
R03_宣言なし_小規模	5,945	35.1%	61.5%	17.8%	23.1%	47.0%	15.6%	28.3%	29.2%	23.5%	21.3%	37.9%	65.4%	71,668	0.114	122,278	6.02		
R04_宣言なし_小規模	6,006	36.7%	61.9%	17.7%	27.8%	47.9%	15.5%	28.0%	28.6%	22.8%	21.9%	37.0%	65.4%	65,522	0.106	126,890	6.20		
R05_宣言なし_小規模	6,075	38.5%	62.6%	17.6%	25.2%	48.3%	15.7%	28.7%	28.0%	23.2%	22.4%	37.4%	63.7%	68,393	0.101	132,127	6.38		
H28年度 との比較	-	4.6ポイント増	0.7ポイント減	0.3ポイント増	6.8ポイント減	6.5ポイント増	1.3ポイント増	0.8ポイント増	2.7ポイント減	3.6ポイント増	0.1ポイント減	3.7ポイント減	0.5ポイント増	16.8%増	6.5%減	16.2%増	7.6%増		
	-	○やや改善	○やや改善	H28年度並み	×悪化	×悪化	▲やや悪化	▲やや悪化	○やや改善	○やや改善	H28年度並み	○やや改善	○やや改善	×悪化	◎改善	×悪化	×悪化		
前年度 との比較	-	1.8ポイント増	0.7ポイント増	0.1ポイント減	2.6ポイント減	0.4ポイント増	0.2ポイント増	0.7ポイント増	0.6ポイント減	0.4ポイント増	0.5ポイント増	0.4ポイント増	1.7ポイント減	4.4%増	4.7%減	4.1%増	2.9%増		
	-	○やや改善	▲やや悪化	前年度並み	▲やや悪化	前年度並み	前年度並み	▲やや悪化	○やや改善	前年度並み	▲やや悪化	前年度並み	▲やや悪化	▲やや悪化	○やや改善	▲やや悪化	▲やや悪化		

【規模別】の考察（令和05年度）

- ◆ 「健診受診率」は「中規模」の「宣言あり」が76.2%と最も高くなっている。
「小規模」の「宣言あり」は「宣言なし」より30%以上高い。
- ◆ 「特定保健指導の初回面談実施率」は「中規模」の「宣言あり」が39.1%と最も高いが、平成28年度と比較すると3.7%減少している。
- ◆ 「喫煙率」について、「大規模」は宣言有無を問わず他の群より低く、「宣言あり」は24.8%と最も低くなっている。
- ◆ 「運動習慣」は「小規模」が宣言有無を問わず他の群より高くなっている。
- ◆ 「喫煙率」「お酒(飲酒)」といった個人の嗜好に関する項目については「大規模」の数値がよく、「中・小規模」の数値が悪くなっている。
- ◆ 「一人当たり入院医療費」について、宣言有無を問わず「大規模」は「中・小規模」より低くなっている。
- ◆ 「一人当たり外来医療費」について、「中規模」の「宣言あり」が111,659円と最も低く、「小規模」の「宣言なし」が132,127円で最も高く、約20,500円の差がある。

平成28年度までに宣言した事業所の6年間の経年変化

【全体・大規模】	(社)	(%)	(%)	(%)	(%)	(%)	(%)	(%)	(%)	(%)	(%)	(%)	(%)	(%)	(円)	(件)	(円)	(件)
	事業所数	健診受診率	有所見率	特定保健指導 該当率	特定保健指導 初回面談率	血圧リスク	代謝リスク	脂質リスク	喫煙率	運動習慣	食習慣	お酒	睡眠	一人当たり 入院医療費	入院の 頻度	一人当たり 外来医療費	外来の 頻度	
評価のポイント	-	値が高いほうが望ましい	値が低いほうが望ましい	値が高いほうが望ましい	値が低いほうが望ましい	値が高いほうが望ましい	値が低いほうが望ましい	値が高いほうが望ましい	値が低いほうが望ましい	値が高いほうが望ましい	値が低いほうが望ましい	値が高いほうが望ましい	値が低いほうが望ましい	値が高いほうが望ましい	値が低いほうが望ましい	値が高いほうが望ましい	値が低いほうが望ましい	
H28までに宣言_H28	1,071	70.2%	63.4%	16.3%	33.9%	40.3%	12.7%	26.1%	29.7%	17.7%	21.2%	41.9%	57.1%	43,797	0.090	87,546	5.56	
H28までに宣言_R01	1,037	72.3%	62.8%	17.5%	30.1%	44.3%	13.3%	26.8%	27.8%	18.6%	20.8%	36.5%	56.6%	45,900	0.093	99,290	5.99	
H28までに宣言_R02	1,027	72.8%	63.1%	18.2%	34.5%	47.3%	14.0%	27.4%	27.3%	18.4%	20.6%	35.6%	59.2%	47,248	0.089	97,735	5.66	
H28までに宣言_R03	1,017	76.4%	61.6%	17.6%	31.9%	47.0%	14.1%	27.2%	26.5%	19.2%	21.5%	34.7%	59.1%	53,487	0.094	103,953	5.87	
H28までに宣言_R04	991	76.4%	61.4%	17.5%	36.6%	47.4%	14.2%	27.6%	27.2%	19.2%	22.3%	35.0%	58.2%	50,280	0.090	110,291	6.03	
H28までに宣言_R05	974	78.2%	61.4%	17.1%	36.2%	47.6%	14.4%	27.2%	26.4%	19.1%	22.2%	34.2%	57.2%	54,470	0.095	116,727	6.32	
H28年度との比較	-	8.0ポイント増	2.0ポイント減	0.8ポイント増	2.3ポイント増	7.3ポイント増	1.7ポイント増	1.1ポイント増	3.3ポイント減	1.4ポイント増	1.0ポイント増	7.7ポイント減	0.1ポイント増	24.4%増	5.6%増	33.3%増	13.7%増	
前年度との比較	-	◎改善	○やや改善	▲やや悪化	○やや改善	×悪化	▲やや悪化	▲やや悪化	○やや改善	○やや改善	▲やや悪化	◎改善	H28年度並み	×悪化	×悪化	×悪化	×悪化	
H28までに宣言_H28大規模	200	69.9%	63.9%	15.6%	29.9%	38.8%	12.4%	24.7%	27.3%	18.0%	20.5%	41.4%	56.3%	39,447	0.084	87,365	5.61	
H28までに宣言_R01大規模	196	72.4%	63.5%	16.5%	27.4%	43.0%	13.1%	25.8%	26.0%	18.2%	20.5%	34.5%	55.6%	42,930	0.087	98,869	6.03	
H28までに宣言_R02大規模	194	71.6%	64.0%	17.9%	31.2%	46.5%	13.7%	26.5%	25.3%	17.7%	20.3%	33.4%	57.9%	43,672	0.087	97,711	5.70	
H28までに宣言_R03大規模	189	77.0%	62.1%	17.0%	30.0%	46.0%	13.8%	26.4%	24.6%	18.8%	21.1%	32.8%	57.9%	48,883	0.091	102,822	5.90	
H28までに宣言_R04大規模	179	76.1%	62.2%	16.9%	34.5%	46.4%	13.8%	26.7%	25.7%	18.5%	22.4%	33.0%	56.9%	48,228	0.087	110,013	6.04	
H28までに宣言_R05大規模	180	77.7%	61.4%	16.5%	35.1%	46.8%	14.1%	26.4%	24.9%	18.4%	22.2%	32.3%	55.9%	49,849	0.092	115,279	6.37	
H28年度との比較	-	7.8ポイント増	2.5ポイント減	0.9ポイント増	5.2ポイント増	8.0ポイント増	1.7ポイント増	1.7ポイント増	2.4ポイント減	0.4ポイント増	1.7ポイント増	9.1ポイント減	0.4ポイント減	26.4%増	9.5%増	32.0%増	13.5%増	
前年度との比較	-	◎改善	○やや改善	▲やや悪化	◎改善	×悪化	▲やや悪化	▲やや悪化	○やや改善	H28年度並み	▲やや悪化	◎改善	H28年度並み	×悪化	×悪化	×悪化	×悪化	
H28までに宣言_H28中規模	492	71.7%	62.4%	17.9%	42.8%	43.0%	13.3%	28.5%	35.2%	16.0%	23.2%	42.6%	57.8%	51,361	0.101	85,152	5.30	
H28までに宣言_R01中規模	471	72.9%	61.2%	19.9%	36.7%	46.7%	13.3%	28.7%	32.0%	18.8%	21.6%	40.7%	57.9%	51,758	0.102	96,317	5.78	
H28までに宣言_R02中規模	468	74.0%	61.1%	19.4%	42.8%	49.1%	14.4%	29.9%	32.1%	19.8%	21.5%	41.0%	61.7%	54,935	0.092	93,926	5.44	
H28までに宣言_R03中規模	460	76.2%	60.2%	19.1%	37.7%	49.1%	14.3%	28.7%	30.9%	19.5%	22.3%	39.3%	61.4%	64,225	0.103	101,303	5.69	
H28までに宣言_R04中規模	452	78.7%	59.6%	19.0%	41.3%	49.1%	14.7%	29.4%	30.5%	20.4%	22.3%	39.2%	60.7%	52,949	0.094	105,476	5.90	
H28までに宣言_R05中規模	444	78.8%	61.9%	18.5%	40.9%	48.7%	14.8%	28.8%	30.2%	20.1%	22.4%	38.4%	60.3%	60,080	0.096	115,915	6.12	
H28年度との比較	-	7.1ポイント増	0.5ポイント減	0.6ポイント増	1.9ポイント減	5.7ポイント増	1.5ポイント増	0.3ポイント増	5.0ポイント減	4.1ポイント増	0.8ポイント減	4.2ポイント減	2.5ポイント増	17.0%増	5.0%減	36.1%増	15.5%増	
前年度との比較	-	◎改善	○やや改善	▲やや悪化	▲やや悪化	×悪化	▲やや悪化	H28年度並み	◎改善	○やや改善	○やや改善	○やや改善	○やや改善	×悪化	◎改善	×悪化	×悪化	
H28までに宣言_H28小規模	379	67.2%	62.0%	15.7%	33.0%	44.8%	14.3%	30.5%	31.3%	21.1%	19.4%	43.5%	63.2%	66,145	0.122	101,224	6.11	
H28までに宣言_R01小規模	370	69.0%	61.0%	18.3%	26.8%	49.1%	16.4%	30.9%	31.4%	23.1%	22.2%	41.8%	62.6%	59,447	0.125	119,616	6.42	
H28までに宣言_R02小規模	365	82.7%	62.0%	17.0%	33.7%	48.5%	15.8%	27.9%	29.3%	20.6%	20.2%	36.4%	63.3%	59,455	0.109	114,821	6.07	
H28までに宣言_R03小規模	368	70.2%	61.7%	17.6%	25.8%	51.2%	17.9%	30.8%	29.6%	22.9%	22.5%	36.9%	64.2%	65,626	0.106	133,359	6.30	
H28までに宣言_R04小規模	360	69.5%	60.8%	18.4%	37.1%	51.8%	16.0%	30.8%	28.5%	23.3%	21.1%	39.1%	62.0%	65,086	0.102	138,913	6.52	
H28までに宣言_R05小規模	350	82.1%	59.9%	18.6%	26.3%	52.7%	15.9%	29.9%	27.6%	22.3%	22.2%	36.6%	58.9%	91,199	0.134	141,325	6.70	
H28年度との比較	-	14.9ポイント増	2.1ポイント減	2.9ポイント増	6.7ポイント減	7.9ポイント増	1.6ポイント増	0.6ポイント減	3.7ポイント減	1.2ポイント増	2.8ポイント増	6.9ポイント減	4.3ポイント減	37.9%増	9.8%増	39.6%増	9.7%増	
前年度との比較	-	◎改善	○やや改善	▲やや悪化	×悪化	×悪化	▲やや悪化	○やや改善	○やや改善	○やや改善	▲やや悪化	◎改善	▲やや悪化	×悪化	×悪化	×悪化	×悪化	

【平成28年度までに宣言した事業所】の考察（令和05年度）

- ◆ 「小規模」の「健診受診率」が82.1%と前年度より12.6%増加した。
- ◆ 「有所見率」について、大中小規模とも平成28年度と比較して減少傾向にある。
- ◆ 「小規模」の「特定保健指導初回面談率」が26.3%と前年度より10.8%減少した。
- ◆ 「血圧リスク」は大中小規模ともに平成28年度より上昇傾向にある。
- ◆ 「脂質リスク」、「喫煙率」は大中小規模ともに前年度より減少していた。
- ◆ 事業所規模が小さいほうが「運動習慣」の値が良い。
- ◆ 「お酒」については大中小規模ともに前年度より減少している。
- ◆ 「一人当たり入院医療費」について、大中小規模とも平成28年度より増加傾向にあり、「小規模」は前年度と比べて約26,100円増加した。

表彰事業所（県知事表彰・支部長表彰）の比較

【表彰歴あり】	(社)	(%)	(%)	(%)	(%)	(%)	(%)	(%)	(%)	(%)	(%)	(%)	(%)	(%)	(%)	(円)	(件)	(円)	(件)
	事業所数	健診受診率	有所見率	特定保健指導 該当率	特定保健指導 初回面談率	血圧リスク	代謝リスク	脂質リスク	喫煙率	運動習慣	食習慣	お酒	睡眠	一人当たり 入院医療費	入院の 頻度	一人当たり 外来医療費	外来の 頻度		
評価のポイント	-	値が高いほうが望ましい	値が低いほうが望ましい	値が高いほうが望ましい	値が低いほうが望ましい				値が高いほうが望ましい	値が低いほうが望ましい			値が高いほうが望ましい	値が低いほうが望ましい					
H28_表彰歴あり	27	70.1%	67.3%	15.0%	39.8%	39.8%	13.3%	25.7%	26.7%	19.2%	20.4%	53.5%	54.1%	46,199	0.093	89,249	5.75		
R01_表彰歴あり	34	74.9%	60.6%	15.9%	28.3%	44.5%	14.2%	28.4%	25.2%	18.7%	21.3%	37.7%	55.4%	55,056	0.109	116,664	6.36		
R02_表彰歴あり	40	80.8%	60.3%	16.3%	24.0%	48.4%	14.4%	27.4%	23.3%	18.7%	21.0%	36.8%	58.4%	40,568	0.088	112,512	5.94		
R03_表彰歴あり	45	83.7%	61.7%	16.3%	26.3%	46.3%	14.9%	26.4%	23.1%	17.7%	22.5%	34.0%	58.2%	55,439	0.100	114,436	6.16		
R04_表彰歴あり	49	82.3%	61.6%	16.4%	35.2%	47.6%	15.4%	26.6%	22.7%	18.7%	21.7%	34.9%	57.7%	48,896	0.095	120,798	6.34		
R05_表彰歴あり	50	80.9%	60.9%	16.4%	38.7%	47.6%	15.0%	27.1%	22.7%	18.7%	21.4%	35.0%	55.7%	47,015	0.100	127,437	6.71		
H28年度 との比較	-	10.8ポイント増	6.4ポイント減	1.4ポイント増	1.1ポイント減	7.8ポイント増	1.7ポイント増	1.4ポイント増	4.0ポイント減	0.5ポイント減	1.0ポイント増	18.5ポイント減	1.6ポイント増	1.8%増	7.5%増	42.8%増	16.7%増		
前年度 との比較	-	◎改善	◎改善	▲やや悪化	▲やや悪化	×悪化	▲やや悪化	▲やや悪化	○やや改善	▲やや悪化	▲やや悪化	◎改善	○やや改善	▲やや悪化	×悪化	×悪化	×悪化		
H29年度 との比較	-	4.7ポイント増	7.1ポイント減	0.5ポイント増	3.7ポイント増	2.6ポイント増	0.9ポイント減	1.3ポイント増	10.3ポイント減	3.5ポイント増	2.4ポイント減	11.0ポイント減	5.3ポイント減	3.5%増	20.3%増	13.9%増	15.6%増		
前年度 との比較	-	○やや改善	◎改善	▲やや悪化	○やや改善	▲やや悪化	○やや改善	▲やや悪化	◎改善	○やや改善	○やや改善	◎改善	×悪化	▲やや悪化	×悪化	×悪化	×悪化		
H29年度 との比較	-	0.9ポイント増	4.1ポイント減	1.6ポイント減	3.6ポイント増	0.8ポイント増	3.0ポイント減	0.4ポイント減	4.5ポイント減	2.7ポイント減	1.7ポイント減	4.2ポイント減	6.3ポイント減	20.4%増	29.0%増	3.4%増	7.7%増		
前年度 との比較	-	○やや改善	○やや改善	○やや改善	○やや改善	▲やや悪化	○やや改善	前年度並み	○やや改善	▲やや悪化	○やや改善	○やや改善	×悪化	×悪化	×悪化	▲やや悪化	×悪化		
H29_表彰歴あり_知事表彰	14	87.0%	64.0%	16.1%	34.9%	46.9%	14.8%	25.8%	36.5%	16.7%	24.6%	50.0%	64.3%	41,757	0.074	101,919	5.33		
R01_表彰歴あり_知事表彰	17	87.5%	66.1%	18.7%	31.2%	48.2%	16.3%	29.4%	34.3%	20.2%	26.4%	45.8%	64.9%	43,265	0.074	111,437	5.63		
R02_表彰歴あり_知事表彰	19	90.7%	64.7%	18.0%	27.7%	51.1%	14.8%	26.8%	32.0%	21.7%	25.9%	45.4%	66.8%	41,640	0.075	108,541	5.29		
R03_表彰歴あり_知事表彰	21	91.4%	60.7%	18.8%	26.1%	49.5%	15.8%	27.5%	30.9%	21.1%	26.1%	43.8%	66.3%	52,434	0.086	102,250	5.35		
R04_表彰歴あり_知事表彰	22	90.8%	61.0%	18.2%	35.0%	48.7%	16.9%	27.5%	30.7%	22.9%	23.9%	43.2%	65.3%	35,902	0.069	112,304	5.72		
R05_表彰歴あり_知事表彰	22	91.7%	56.9%	16.6%	38.6%	49.5%	13.9%	27.1%	26.2%	20.2%	22.2%	39.0%	59.0%	43,235	0.089	116,109	6.16		
H29年度 との比較	-	4.7ポイント増	7.1ポイント減	0.5ポイント増	3.7ポイント増	2.6ポイント増	0.9ポイント減	1.3ポイント増	10.3ポイント減	3.5ポイント増	2.4ポイント減	11.0ポイント減	5.3ポイント減	3.5%増	20.3%増	13.9%増	15.6%増		
前年度 との比較	-	○やや改善	◎改善	▲やや悪化	○やや改善	▲やや悪化	○やや改善	▲やや悪化	◎改善	○やや改善	○やや改善	◎改善	×悪化	▲やや悪化	×悪化	×悪化	×悪化		
H29年度 との比較	-	0.9ポイント増	4.1ポイント減	1.6ポイント減	3.6ポイント増	0.8ポイント増	3.0ポイント減	0.4ポイント減	4.5ポイント減	2.7ポイント減	1.7ポイント減	4.2ポイント減	6.3ポイント減	20.4%増	29.0%増	3.4%増	7.7%増		
前年度 との比較	-	○やや改善	○やや改善	○やや改善	○やや改善	▲やや悪化	○やや改善	前年度並み	○やや改善	▲やや悪化	○やや改善	○やや改善	×悪化	×悪化	×悪化	▲やや悪化	×悪化		
H29_表彰歴あり_支部長表彰	16	64.7%	69.2%	14.4%	31.2%	39.0%	11.4%	26.3%	21.4%	16.5%	15.0%	55.1%	48.5%	50,629	0.108	97,148	6.60		
R01_表彰歴あり_支部長表彰	17	69.3%	55.6%	14.3%	26.1%	42.3%	12.9%	27.7%	20.0%	17.8%	18.2%	32.6%	49.5%	59,997	0.124	118,854	6.67		
R02_表彰歴あり_支部長表彰	21	76.3%	56.0%	15.4%	21.6%	47.0%	14.2%	27.8%	18.5%	16.8%	17.8%	31.3%	53.1%	40,110	0.093	114,208	6.22		
R03_表彰歴あり_支部長表彰	24	80.6%	62.4%	15.3%	26.4%	44.9%	14.5%	25.8%	19.7%	16.2%	20.9%	29.3%	54.5%	56,558	0.105	118,971	6.46		
R04_表彰歴あり_支部長表彰	27	78.9%	61.9%	15.6%	35.2%	47.1%	14.8%	26.2%	19.2%	16.8%	20.7%	30.9%	54.2%	53,791	0.105	123,998	6.57		
R05_表彰歴あり_支部長表彰	28	74.5%	65.0%	16.2%	38.7%	46.3%	15.7%	27.1%	20.2%	17.6%	20.7%	31.8%	53.1%	49,302	0.107	134,293	7.03		
H29年度 との比較	-	9.8ポイント増	4.2ポイント減	1.8ポイント増	7.5ポイント増	7.3ポイント増	4.3ポイント増	0.8ポイント増	1.2ポイント減	1.1ポイント増	5.7ポイント増	23.3ポイント減	4.6ポイント増	2.6%減	0.9%減	38.2%増	6.5%増		
前年度 との比較	-	◎改善	○やや改善	▲やや悪化	◎改善	×悪化	▲やや悪化	▲やや悪化	○やや改善	○やや改善	×悪化	◎改善	○やや改善	○やや改善	○やや改善	×悪化	×悪化		
H29年度 との比較	-	4.4ポイント減	3.1ポイント増	0.6ポイント増	3.5ポイント増	0.8ポイント減	0.9ポイント増	0.9ポイント増	1.0ポイント増	0.8ポイント増	±0.0ポイント	0.9ポイント増	1.1ポイント減	8.3%減	1.9%増	8.3%増	7.0%増		
前年度 との比較	-	▲やや悪化	▲やや悪化	▲やや悪化	○やや改善	○やや改善	▲やや悪化	▲やや悪化	▲やや悪化	○やや改善	前年度並み	▲やや悪化	▲やや悪化	◎改善	▲やや悪化	×悪化	×悪化		

【表彰事業所】の考察（令和05年度）

- ◆ 「知事表彰」の「健診受診率」は91.7%と分析後最も高い受診率となっている。
- ◆ 「有所見率」について「知事表彰」は前年度より約4%改善している。
- ◆ 「特定保健指導初回面談率」は「知事表彰」「支部長表彰」ともに前年度より3%以上増加している。
- ◆ 「喫煙率」について、「知事表彰」は平成29年度以降改善傾向にある。

※受賞事業所数が少数(各項目の対象数が少数)のため、一部事業所の影響を大きく受ける点について留意が必要である。

鳥取県の他制度との比較

鳥取県他制度との比較

(円)

	一人当たり入院医療費							
	H28までに宣言	宣言あり全体	宣言なし全体	協会けんぽ鳥取支部加入者	鳥取県被用者保険	鳥取県市町村国保	鳥取県後期高齢	鳥取県全体
H28年度	43,797	43,797	47,745	54,167				
H29年度	42,191	42,850	51,410	55,846	49,075	162,427	482,615	144,072
H30年度	46,406	45,908	51,347	58,117	59,113	168,945	493,750	154,072
R01年度	45,900	46,109	57,335	59,223	61,705	173,963	504,160	158,875
R02年度	47,248	46,896	55,784	57,888	64,052	175,533	497,952	159,619
R03年度	53,487	53,329	58,226	61,089	61,410	179,560	515,822	161,479
R04年度(前年度)	50,280	51,169	56,531	60,285	60,543	180,363	516,976	163,219
R05年度(今年度)	54,470	54,598	57,553	62,881	65,798	193,333	521,360	172,149
H28年度との比較	24.4%増	24.7%増	20.5%増	16.1%増	-	-	-	-
	×悪化	×悪化	×悪化	×悪化	-	-	-	-
前年度との比較	8.3%増	6.7%増	1.8%増	4.3%増	8.7%増	7.2%増	0.8%増	5.5%増
	×悪化	×悪化	▲やや悪化	▲やや悪化	×悪化	×悪化	▲やや悪化	×悪化

(円)

	一人当たり外来医療費							
	H28までに宣言	宣言あり全体	宣言なし全体	協会けんぽ鳥取支部加入者	鳥取県被用者保険	鳥取県市町村国保	鳥取県後期高齢	鳥取県全体
H28年度	87,546	87,546	94,242	100,003				
H29年度	91,790	91,835	97,907	102,916	96,037	193,491	380,014	163,407
H30年度	94,147	94,386	100,484	103,227	106,687	194,577	374,991	169,651
R01年度	99,290	98,884	104,272	107,190	110,581	201,791	381,662	174,830
R02年度	97,735	96,554	104,233	103,146	114,553	200,139	374,260	175,649
R03年度	103,953	102,718	109,557	110,211	110,445	210,524	381,011	176,149
R04年度(前年度)	110,291	109,506	116,128	118,233	119,346	213,840	380,265	183,264
R05年度(今年度)	116,727	115,221	122,053	124,730	128,415	220,415	381,775	191,636
H28年度との比較	33.3%増	31.6%増	29.5%増	24.7%増	-	-	-	-
	×悪化	×悪化	×悪化	×悪化	-	-	-	-
前年度との比較	5.8%増	5.2%増	5.1%増	5.5%増	7.6%増	3.1%増	0.4%増	4.6%増
	×悪化	×悪化	×悪化	×悪化	×悪化	▲やや悪化	前年度並み	▲やや悪化

鳥取県被用者保険には国保組合加入者を含む。

※鳥取県各制度の数値は厚生労働省「医療費の地域差分析」より引用。

参考：各制度の平均年齢（全国）は以下の通り。（一般に高齢になるほど、医療費が高くなる傾向にある。）
 協会けんぽ加入者：38.9歳 厚生労働省「健康保険・船員保険被保険者実態調査」より引用
 協会けんぽ被保険者：46.2歳 //
 国民健康保険（市町村）：54.0歳 厚生労働省「国民健康保険実態調査」より引用
 後期高齢者医療制度：82.7歳 厚生労働省「後期高齢者医療被保険者実態調査」より引用

鳥取県他制度との比較

- ◆ 「一人当たり入院医療費」について、協会けんぽ加入者は宣言の有無に関わらず令和04年度より増加した。「鳥取県被用者保険」、「鳥取県市町村国保」、「鳥取県後期高齢」も前年度より増加している。「鳥取支部加入者」は「鳥取県被用者保険」より約2,900円低く、令和04年度より差が大きくなっている。

- ◆ 「一人当たり外来医療費」について、全制度で令和04年度より医療費が増加している。「鳥取県被用者保険」は医療費の伸びが大きく、前年度より約9,100円高くなっている。「協会けんぽ鳥取支部加入者」は「鳥取県被用者保険」と比べると低く、その差は令和04年度より大きくなっている。

※鳥取県他制度の「一人当たり医療費」については、それぞれの制度の加入者全体の数値であり、健康経営比較分析（被保険者のみ集計、被扶養者は含まない）とは集計範囲が異なっている。

市町村別

【鳥取市】	(社)	(%)	(%)	(%)	(%)	(%)	(%)	(%)	(%)	(%)	(%)	(%)	(%)	(円)	(件)	(円)	(件)
	事業所数	健診受診率	有所見率	特定保健指導 該当率	特定保健指導 初回面談率	血圧リスク	代謝リスク	脂質リスク	喫煙率	運動習慣	食習慣	お酒	睡眠	一人当たり 入院医療費	入院の 頻度	一人当たり 外来医療費	外来の 頻度
評価のポイント	-	値が高いほうが望ましい	値が低いほうが望ましい	値が高いほうが望ましい	値が高いほうが望ましい	値が低いほうが望ましい				値が高いほうが望ましい	値が低いほうが望ましい	値が高いほうが望ましい	値が低いほうが望ましい				
H28_宣言あり_鳥取市	358	70.1%	62.6%	15.9%	28.7%	39.3%	11.7%	26.0%	29.1%	19.1%	21.7%	45.6%	54.9%	42,559	0.089	84,360	5.44
R01_宣言あり_鳥取市	772	68.4%	60.6%	17.5%	28.3%	44.1%	12.2%	26.0%	28.7%	18.6%	21.3%	37.6%	56.2%	44,525	0.091	94,839	5.71
R02_宣言あり_鳥取市	832	71.3%	62.3%	18.3%	32.5%	47.3%	12.5%	27.4%	28.2%	18.2%	21.0%	36.5%	57.7%	45,110	0.090	90,966	5.36
R03_宣言あり_鳥取市	840	77.4%	59.7%	17.8%	24.8%	46.4%	13.3%	27.1%	27.4%	19.5%	21.5%	35.4%	57.9%	52,047	0.094	97,876	5.56
R04_宣言あり_鳥取市	827	76.5%	59.4%	17.7%	27.9%	47.2%	13.1%	26.6%	27.8%	19.3%	22.3%	35.8%	56.9%	50,242	0.091	105,563	5.71
R05_宣言あり_鳥取市	827	80.1%	60.0%	16.7%	32.3%	46.7%	13.1%	26.6%	26.5%	19.3%	21.9%	34.1%	56.4%	52,793	0.092	108,861	5.92
H28年度 との比較	-	10.0ポイント増	2.6ポイント減	0.8ポイント増	3.6ポイント増	7.4ポイント増	1.4ポイント増	0.6ポイント増	2.6ポイント減	0.2ポイント増	0.2ポイント増	11.5ポイント減	1.5ポイント増	24.0%増	3.4%増	29.0%増	8.8%増
	-	◎改善	○やや改善	▲やや悪化	○やや改善	×悪化	▲やや悪化	▲やや悪化	○やや改善	H28年度並み	H28年度並み	◎改善	○やや改善	×悪化	▲やや悪化	×悪化	×悪化
前年度 との比較	-	3.6ポイント増	0.6ポイント増	1.0ポイント減	4.4ポイント増	0.5ポイント減	±0.0ポイント	±0.0ポイント	1.3ポイント減	±0.0ポイント	0.4ポイント減	1.7ポイント減	0.5ポイント減	5.1%増	1.1%増	3.1%増	3.7%増
	-	○やや改善	▲やや悪化	○やや改善	○やや改善	○やや改善	前年度並み	前年度並み	○やや改善	前年度並み	前年度並み	○やや改善	▲やや悪化	×悪化	▲やや悪化	▲やや悪化	▲やや悪化
H28_宣言なし_鳥取市	2,828	49.8%	63.7%	16.0%	26.7%	40.5%	12.9%	25.6%	30.4%	16.7%	21.7%	38.5%	57.8%	47,402	0.090	92,453	5.31
R01_宣言なし_鳥取市	2,507	51.9%	63.7%	16.7%	21.2%	43.3%	13.2%	26.2%	27.3%	19.9%	18.9%	35.6%	58.3%	57,363	0.102	100,859	5.74
R02_宣言なし_鳥取市	2,477	49.0%	65.8%	17.4%	23.5%	45.9%	14.3%	25.8%	26.3%	20.3%	18.4%	35.1%	60.3%	52,776	0.094	103,196	5.41
R03_宣言なし_鳥取市	2,529	52.4%	57.9%	17.2%	20.3%	45.8%	14.5%	26.0%	26.1%	20.9%	19.3%	34.5%	60.6%	58,906	0.102	107,842	5.70
R04_宣言なし_鳥取市	2,546	51.1%	60.5%	17.2%	25.5%	47.4%	13.9%	26.0%	29.7%	20.5%	21.8%	36.2%	59.1%	57,660	0.095	112,808	5.64
R05_宣言なし_鳥取市	2,560	54.1%	62.2%	17.9%	29.6%	47.5%	14.0%	26.4%	29.9%	20.7%	22.7%	35.8%	58.3%	62,120	0.095	119,606	5.77
H28年度 との比較	-	4.3ポイント増	1.5ポイント減	1.9ポイント増	2.9ポイント増	7.0ポイント増	1.1ポイント増	0.8ポイント増	0.5ポイント減	4.0ポイント増	1.0ポイント増	2.7ポイント減	0.5ポイント増	31.0%増	5.6%増	29.4%増	8.7%増
	-	○やや改善	○やや改善	▲やや悪化	○やや改善	×悪化	▲やや悪化	▲やや悪化	○やや改善	○やや改善	▲やや悪化	○やや改善	○やや改善	×悪化	×悪化	×悪化	×悪化
前年度 との比較	-	3.0ポイント増	1.7ポイント増	0.7ポイント増	4.1ポイント増	0.1ポイント増	0.1ポイント増	0.4ポイント増	0.2ポイント増	0.2ポイント増	0.9ポイント増	0.4ポイント減	0.8ポイント減	7.7%増	±0.0%	6.0%増	2.3%増
	-	○やや改善	▲やや悪化	▲やや悪化	○やや改善	前年度並み	前年度並み	前年度並み	前年度並み	前年度並み	▲やや悪化	前年度並み	▲やや悪化	×悪化	前年度並み	×悪化	▲やや悪化

【岩美町】	(社)	(%)	(%)	(%)	(%)	(%)	(%)	(%)	(%)	(%)	(%)	(%)	(%)	(円)	(件)	(円)	(件)
	事業所数	健診受診率	有所見率	特定保健指導 該当率	特定保健指導 初回面談率	血圧リスク	代謝リスク	脂質リスク	喫煙率	運動習慣	食習慣	お酒	睡眠	一人当たり 入院医療費	入院の 頻度	一人当たり 外来医療費	外来の 頻度
評価のポイント	-	値が高いほうが望ましい	値が低いほうが望ましい	値が高いほうが望ましい	値が高いほうが望ましい	値が低いほうが望ましい				値が高いほうが望ましい	値が低いほうが望ましい	値が高いほうが望ましい	値が低いほうが望ましい				
H28_宣言あり_岩美町	*	76.0%	60.4%	14.4%	11.8%	45.6%	15.8%	32.5%	31.4%	7.7%	25.3%	42.6%	48.9%	5,905	0.026	75,188	5.35
R01_宣言あり_岩美町	29	64.2%	48.5%	18.0%	37.0%	46.7%	11.8%	26.8%	33.2%	13.2%	22.3%	33.8%	65.6%	53,259	0.087	97,657	5.48
R02_宣言あり_岩美町	32	56.4%	59.3%	22.5%	37.5%	51.4%	15.6%	30.2%	37.7%	13.4%	21.2%	33.3%	61.3%	27,196	0.066	92,728	4.93
R03_宣言あり_岩美町	32	61.8%	53.3%	18.9%	18.2%	50.7%	14.4%	30.4%	35.0%	13.9%	21.8%	31.3%	64.6%	69,340	0.106	104,935	5.29
R04_宣言あり_岩美町	31	83.2%	59.4%	20.2%	23.5%	52.1%	14.6%	32.1%	34.8%	16.7%	22.2%	34.5%	59.5%	57,252	0.097	96,450	5.39
R05_宣言あり_岩美町	30	83.8%	59.2%	20.6%	28.4%	61.8%	18.8%	34.0%	30.6%	17.0%	21.6%	33.9%	57.8%	59,586	0.099	90,372	5.42
H28年度 との比較	-	7.8ポイント増	1.2ポイント増	6.2ポイント増	16.6ポイント増	16.2ポイント増	3.0ポイント増	1.5ポイント増	0.8ポイント減	9.3ポイント増	3.7ポイント増	8.7ポイント減	8.9ポイント増	909.1%増	280.8%増	20.2%増	1.3%増
	-	◎改善	○やや改善	×悪化	◎改善	×悪化	▲やや悪化	▲やや悪化	○やや改善	◎改善	○やや改善	◎改善	◎改善	×悪化	×悪化	×悪化	▲やや悪化
前年度 との比較	-	0.6ポイント増	0.2ポイント減	0.4ポイント増	4.9ポイント増	9.7ポイント増	4.2ポイント増	1.9ポイント増	4.2ポイント減	0.3ポイント増	0.6ポイント減	0.6ポイント減	1.7ポイント減	4.1%増	2.1%増	6.3%減	0.6%増
	-	○やや改善	前年度並み	前年度並み	○やや改善	×悪化	▲やや悪化	▲やや悪化	○やや改善	前年度並み	○やや改善	○やや改善	▲やや悪化	▲やや悪化	▲やや悪化	◎改善	▲やや悪化
H28_宣言なし_岩美町	116	41.5%	66.9%	19.4%	19.4%	48.6%	13.2%	32.0%	32.5%	15.6%	14.1%	42.8%	60.6%	60,822	0.100	91,523	4.86
R01_宣言なし_岩美町	103	57.2%	63.1%	18.2%	14.8%	49.5%	11.9%	34.6%	27.5%	15.3%	15.4%	31.8%	52.3%	51,641	0.095	100,241	5.67
R02_宣言なし_岩美町	104	48.0%	63.3%	17.1%	29.7%	53.9%	10.2%	29.0%	25.3%	18.1%	14.4%	38.2%	53.8%	44,068	0.114	120,897	5.63
R03_宣言なし_岩美町	106	52.4%	58.2%	14.8%	17.6%	48.3%	11.7%	31.3%	27.0%	19.4%	16.5%	35.2%	54.7%	63,033	0.133	122,737	5.76
R04_宣言なし_岩美町	108	45.5%	61.1%	20.3%	20.5%	50.5%	16.7%	32.3%	30.2%	15.3%	21.5%	32.8%	51.5%	106,238	0.142	127,676	5.90
R05_宣言なし_岩美町	104	55.8%	56.2%	19.2%	21.7%	51.5%	15.9%	35.6%	32.2%	17.5%	26.1%	32.2%	51.2%	115,765	0.174	144,774	5.88
H28年度 との比較	-	14.3ポイント増	10.7ポイント減	0.2ポイント減	2.3ポイント増	2.9ポイント増	2.7ポイント増	3.6ポイント増	0.3ポイント減	1.9ポイント増	12.0ポイント増	10.6ポイント減	9.4ポイント減	90.3%増	74.0%増	58.2%増	21.0%増
	-	◎改善	◎改善	H28年度並み	○やや改善	▲やや悪化	▲やや悪化	▲やや悪化	H28年度並み	○やや改善	×悪化	◎改善	×悪化	×悪化	×悪化	×悪化	×悪化
前年度 との比較	-	10.3ポイント増	4.9ポイント減	1.1ポイント減	1.2ポイント増	1.0ポイント増	0.8ポイント減	3.3ポイント増	2.0ポイント増	2.2ポイント増	4.6ポイント増	0.6ポイント減	0.3ポイント減	9.0%増	22.5%増	13.4%増	0.3%減
	-	◎改善	○やや改善	○やや改善	○やや改善	▲やや悪化	○やや改善	▲やや悪化	▲やや悪化	○やや改善	▲やや悪化	○やや改善	前年度並み	×悪化	×悪化	×悪化	前年度並み

【若桜町】	(社)	(%)	(%)	(%)	(%)	(%)	(%)	(%)	(%)	(%)	(%)	(%)	(%)	(円)	(円)	(円)	(件)
	事業所数	健診受診率	有所見率	特定保健指導 該当率	特定保健指導 初回面談率	血圧リスク	代謝リスク	脂質リスク	喫煙率	運動習慣	食習慣	お酒	睡眠	一人当たり 入院医療費	入院の 頻度	一人当たり 外来医療費	外来の 頻度
評価のポイント	-	値が高いほうが望ましい	値が低いほうが望ましい	値が高いほうが望ましい	値が低いほうが望ましい	値が低いほうが望ましい				値が高いほうが望ましい	値が低いほうが望ましい	値が高いほうが望ましい	値が低いほうが望ましい				
H28_宣言あり_若桜町	*	67.7%	66.3%	17.4%	40.0%	38.5%	11.5%	21.8%	18.6%	9.5%	14.3%	32.0%	52.4%	11,655	0.054	99,082	5.11
R01_宣言あり_若桜町	*	53.8%	56.8%	18.3%	40.0%	41.9%	4.1%	26.3%	19.5%	21.0%	13.6%	36.9%	59.3%	127,873	0.155	112,406	5.25
R02_宣言あり_若桜町	*	50.6%	59.2%	19.0%	13.3%	43.0%	10.1%	30.4%	20.3%	18.7%	13.3%	40.5%	58.7%	64,108	0.068	108,328	4.76
R03_宣言あり_若桜町	*	74.4%	72.6%	20.7%	54.2%	49.1%	13.8%	41.4%	27.6%	26.1%	12.8%	44.0%	59.8%	72,765	0.104	121,655	5.35
R04_宣言あり_若桜町	*	83.8%	69.6%	25.3%	33.3%	57.8%	14.5%	44.6%	34.9%	14.3%	17.1%	48.2%	53.9%	21,104	0.052	76,705	5.31
R05_宣言あり_若桜町	*	90.0%	82.5%	30.2%	0.0%	60.3%	14.3%	47.6%	33.3%	19.4%	21.3%	49.2%	56.5%	77,418	0.115	95,209	5.94
H28年度との比較	-	22.3ポイント増	16.2ポイント増	12.8ポイント増	40.0ポイント増	21.8ポイント増	2.8ポイント増	25.8ポイント増	14.7ポイント増	9.9ポイント増	7.0ポイント増	17.2ポイント増	4.1ポイント増	564.2%増	113.0%増	3.9%減	16.2%増
前年度との比較	-	◎改善	×悪化	×悪化	×悪化	×悪化	▲やや悪化	×悪化	×悪化	◎改善	×悪化	×悪化	○やや改善	×悪化	×悪化	○やや改善	×悪化
H28_宣言なし_若桜町	28	32.0%	71.7%	17.9%	10.0%	34.0%	9.4%	28.3%	35.7%	26.3%	21.1%	38.5%	68.4%	26,494	0.046	49,095	3.91
R01_宣言なし_若桜町	26	44.8%	65.5%	23.9%	17.6%	52.4%	11.1%	21.3%	23.9%	14.8%	11.5%	37.7%	50.8%	39,225	0.095	91,535	5.53
R02_宣言なし_若桜町	28	53.4%	65.8%	22.1%	31.6%	48.8%	18.6%	24.4%	24.4%	14.5%	15.8%	30.2%	53.3%	43,464	0.139	80,619	5.29
R03_宣言なし_若桜町	29	75.0%	71.3%	17.5%	4.8%	47.5%	18.3%	30.8%	29.2%	17.3%	18.3%	40.0%	60.0%	14,667	0.040	79,339	5.50
R04_宣言なし_若桜町	27	66.7%	64.3%	16.4%	11.1%	49.1%	19.1%	30.9%	23.6%	16.2%	20.2%	33.6%	61.2%	25,633	0.070	83,352	5.90
R05_宣言なし_若桜町	29	55.1%	64.0%	19.6%	15.0%	52.9%	17.6%	29.4%	35.3%	22.0%	23.0%	41.2%	55.6%	21,910	0.053	78,596	5.53
H28年度との比較	-	23.1ポイント増	7.7ポイント増	1.7ポイント増	5.0ポイント増	18.9ポイント増	8.2ポイント増	1.1ポイント増	0.4ポイント増	4.3ポイント増	1.9ポイント増	2.7ポイント増	12.8ポイント増	17.3%増	15.2%増	60.1%増	41.4%増
前年度との比較	-	◎改善	◎改善	▲やや悪化	◎改善	×悪化	×悪化	▲やや悪化	H28年度並み	▲やや悪化	▲やや悪化	▲やや悪化	×悪化	◎改善	×悪化	×悪化	×悪化
H28_宣言なし_智頭町	94	68.3%	82.3%	16.7%	49.4%	36.3%	16.1%	24.6%	26.7%	26.9%	28.8%	36.8%	53.8%	33,893	0.094	82,264	4.67
R01_宣言なし_智頭町	85	63.8%	75.9%	12.6%	24.3%	42.9%	14.5%	27.4%	16.0%	25.0%	21.0%	59.0%	56.0%	69,737	0.134	98,213	5.32
R02_宣言なし_智頭町	85	58.9%	77.0%	13.2%	50.0%	47.8%	20.2%	28.9%	18.9%	25.3%	21.7%	48.8%	57.8%	37,162	0.094	91,464	5.12
R03_宣言なし_智頭町	85	62.7%	77.4%	11.1%	42.3%	48.5%	17.0%	26.4%	16.2%	29.3%	20.7%	50.0%	61.0%	63,435	0.129	113,401	5.06
R04_宣言なし_智頭町	85	49.1%	64.8%	14.0%	26.3%	55.1%	14.0%	33.8%	25.0%	24.0%	20.8%	43.4%	58.3%	113,019	0.160	124,886	5.02
R05_宣言なし_智頭町	83	44.4%	74.3%	13.1%	18.8%	50.8%	14.8%	33.6%	26.2%	24.3%	17.6%	41.9%	52.7%	55,093	0.107	135,215	5.23
H28年度との比較	-	23.9ポイント増	8.0ポイント増	3.6ポイント増	30.6ポイント増	14.5ポイント増	1.3ポイント増	9.0ポイント増	0.5ポイント増	2.6ポイント増	11.2ポイント増	5.1ポイント増	1.1ポイント増	62.5%増	13.8%増	64.4%増	12.0%増
前年度との比較	-	×悪化	◎改善	○やや改善	×悪化	×悪化	○やや改善	×悪化	○やや改善	▲やや悪化	◎改善	×悪化	▲やや悪化	×悪化	×悪化	×悪化	×悪化
H28_宣言あり_智頭町	14	89.0%	75.7%	18.2%	46.0%	41.4%	15.3%	28.0%	27.3%	13.3%	15.0%	41.7%	40.7%	25,731	0.046	76,678	4.76
R01_宣言あり_智頭町	22	84.7%	79.0%	19.7%	37.5%	32.2%	18.5%	26.9%	27.5%	12.9%	23.3%	37.7%	51.0%	33,340	0.071	77,343	4.64
R02_宣言あり_智頭町	25	86.4%	81.1%	22.3%	37.7%	43.0%	15.7%	27.0%	28.0%	18.5%	24.5%	42.6%	51.9%	24,372	0.064	75,807	4.28
R03_宣言あり_智頭町	25	93.0%	78.0%	20.1%	45.5%	42.6%	16.7%	26.7%	28.5%	22.6%	25.7%	43.6%	50.9%	29,704	0.062	98,668	4.65
R04_宣言あり_智頭町	26	91.3%	76.9%	19.7%	67.8%	44.6%	16.7%	27.5%	28.2%	18.2%	26.0%	41.1%	53.5%	63,471	0.090	88,166	5.05
R05_宣言あり_智頭町	27	90.1%	76.2%	20.1%	47.9%	43.7%	19.3%	27.9%	27.2%	18.4%	24.5%	40.3%	53.2%	62,387	0.095	80,694	5.04
H28年度との比較	-	1.1ポイント増	0.5ポイント増	1.9ポイント増	1.9ポイント増	2.3ポイント増	4.0ポイント増	0.1ポイント増	0.1ポイント増	5.1ポイント増	9.5ポイント増	1.4ポイント増	12.5ポイント増	142.5%増	106.5%増	5.2%増	5.9%増
前年度との比較	-	○やや改善	▲やや悪化	▲やや悪化	○やや改善	▲やや悪化	▲やや悪化	H28年度並み	H28年度並み	◎改善	×悪化	○やや改善	◎改善	×悪化	×悪化	×悪化	×悪化
H28年度との比較	-	1.2ポイント増	0.7ポイント増	0.4ポイント増	19.9ポイント増	0.9ポイント増	2.6ポイント増	0.4ポイント増	1.0ポイント増	0.2ポイント増	1.5ポイント増	0.8ポイント増	0.3ポイント増	1.7%増	5.6%増	8.5%増	0.2%増
前年度との比較	-	▲やや悪化	○やや改善	前年度並み	×悪化	○やや改善	▲やや悪化	前年度並み	○やや改善	前年度並み	○やや改善	○やや改善	前年度並み	○やや改善	×悪化	◎改善	前年度並み

【八頭町】	(社)	(%)	(%)	(%)	(%)	(%)	(%)	(%)	(%)	(%)	(%)	(%)	(%)	(円)	(件)	(円)	(件)
	事業所数	健診受診率	有所見率	特定保健指導 該当率	特定保健指導 初回面談率	血圧リスク	代謝リスク	脂質リスク	喫煙率	運動習慣	食習慣	お酒	睡眠	一人当たり 入院医療費	入院の 頻度	一人当たり 外来医療費	外来の 頻度
評価のポイント	-	値が高いほうが望ましい	値が低いほうが望ましい	値が高いほうが望ましい	値が高いほうが望ましい	値が低いほうが望ましい			値が高いほうが望ましい	値が低いほうが望ましい	値が高いほうが望ましい	値が低いほうが望ましい					
H28_宣言あり_八頭町	15	84.8%	59.6%	14.6%	28.8%	42.5%	12.9%	25.0%	21.6%	20.9%	12.4%	48.3%	52.5%	44,674	0.114	73,288	5.67
R01_宣言あり_八頭町	32	85.9%	57.0%	19.0%	27.9%	46.2%	14.3%	29.5%	27.2%	19.1%	15.0%	31.2%	53.4%	48,354	0.081	89,694	5.82
R02_宣言あり_八頭町	37	79.9%	58.3%	19.0%	48.1%	49.3%	14.0%	29.3%	26.1%	18.6%	17.1%	32.9%	54.0%	59,713	0.097	84,205	5.55
R03_宣言あり_八頭町	37	86.5%	56.2%	19.0%	29.3%	53.7%	15.8%	29.8%	25.1%	20.2%	17.2%	31.4%	55.0%	57,486	0.102	95,154	5.88
R04_宣言あり_八頭町	35	85.8%	54.8%	17.0%	22.4%	54.0%	15.3%	30.0%	32.1%	19.3%	21.1%	36.6%	55.1%	51,790	0.086	93,962	6.16
R05_宣言あり_八頭町	34	89.3%	59.7%	18.4%	27.8%	54.7%	15.5%	29.0%	31.9%	19.8%	18.0%	32.1%	53.6%	90,445	0.115	106,300	6.07
H28年度 との比較	-	4.5ポイント増	0.1ポイント増	3.8ポイント増	1.0ポイント減	12.2ポイント増	2.6ポイント増	4.0ポイント増	10.3ポイント増	1.1ポイント減	5.6ポイント増	16.2ポイント減	1.1ポイント増	102.5%増	0.9%増	45.0%増	7.1%増
	-	○やや改善	H28年度並み	▲やや悪化	▲やや悪化	×悪化	▲やや悪化	▲やや悪化	×悪化	▲やや悪化	×悪化	◎改善	○やや改善	×悪化	▲やや悪化	×悪化	×悪化
前年度 との比較	-	3.5ポイント増	4.9ポイント増	1.4ポイント増	5.4ポイント増	0.7ポイント増	0.2ポイント増	1.0ポイント減	0.2ポイント減	0.5ポイント増	3.1ポイント減	4.5ポイント減	1.5ポイント減	74.6%増	33.7%増	13.1%増	1.5%減
	-	○やや改善	▲やや悪化	▲やや悪化	◎改善	▲やや悪化	前年度並み	○やや改善	前年度並み	○やや改善	○やや改善	○やや改善	▲やや悪化	×悪化	×悪化	×悪化	○やや改善
H28_宣言なし_八頭町	153	49.5%	57.6%	16.2%	25.4%	46.4%	14.1%	24.8%	34.1%	11.0%	27.1%	36.0%	62.7%	36,276	0.084	94,631	5.33
R01_宣言なし_八頭町	155	50.1%	61.3%	13.4%	16.4%	46.3%	13.1%	24.0%	26.8%	15.3%	29.2%	35.7%	57.7%	47,386	0.083	104,303	5.25
R02_宣言なし_八頭町	153	49.3%	63.0%	12.5%	20.5%	47.9%	12.6%	26.0%	31.3%	16.0%	27.2%	31.3%	62.6%	54,992	0.089	111,279	4.76
R03_宣言なし_八頭町	157	47.3%	65.1%	15.5%	22.4%	41.0%	16.1%	22.1%	29.7%	14.2%	24.9%	31.5%	59.2%	63,992	0.089	110,738	4.92
R04_宣言なし_八頭町	161	56.1%	62.5%	15.7%	5.0%	47.8%	13.1%	24.3%	29.0%	13.3%	24.1%	30.3%	56.2%	64,319	0.105	122,341	5.21
R05_宣言なし_八頭町	158	55.9%	62.3%	15.0%	1.8%	48.1%	13.9%	24.1%	28.9%	17.3%	24.8%	29.0%	57.6%	60,759	0.097	112,238	5.39
H28年度 との比較	-	6.4ポイント増	4.7ポイント増	1.2ポイント減	23.6ポイント減	1.7ポイント増	0.2ポイント減	0.7ポイント減	5.2ポイント減	6.3ポイント増	2.3ポイント減	7.0ポイント減	5.1ポイント減	67.5%増	15.5%増	18.6%増	1.1%増
	-	◎改善	▲やや悪化	○やや改善	×悪化	▲やや悪化	H28年度並み	○やや改善	◎改善	◎改善	○やや改善	◎改善	×悪化	×悪化	×悪化	×悪化	▲やや悪化
前年度 との比較	-	0.2ポイント減	0.2ポイント減	0.7ポイント減	3.2ポイント減	0.3ポイント増	0.8ポイント増	0.2ポイント減	0.1ポイント減	4.0ポイント増	0.7ポイント増	1.3ポイント減	1.4ポイント増	5.5%減	7.6%減	8.3%減	3.5%増
	-	前年度並み	前年度並み	○やや改善	▲やや悪化	前年度並み	▲やや悪化	前年度並み	前年度並み	○やや改善	▲やや悪化	○やや改善	○やや改善	◎改善	◎改善	◎改善	▲やや悪化

【倉吉市】	(社)	(%)	(%)	(%)	(%)	(%)	(%)	(%)	(%)	(%)	(%)	(%)	(%)	(%)	(%)	(円)	(件)	(円)	(件)
	事業所数	健診受診率	有所見率	特定保健指導 該当率	特定保健指導 初回面談率	血圧リスク	代謝リスク	脂質リスク	喫煙率	運動習慣	食習慣	お酒	睡眠	一人当たり 入院医療費	入院の 頻度	一人当たり 外来医療費	外来の 頻度		
評価のポイント	-	値が高いほうが望ましい	値が低いほうが望ましい	値が高いほうが望ましい	値が高いほうが望ましい	値が低いほうが望ましい				値が高いほうが望ましい	値が低いほうが望ましい	値が高いほうが望ましい	値が低いほうが望ましい						
H28_宣言あり_倉吉市	97	59.7%	71.8%	15.2%	34.8%	40.2%	13.1%	22.1%	32.0%	14.1%	19.2%	45.5%	58.0%	45,999	0.095	82,917	5.46		
R01_宣言あり_倉吉市	202	67.6%	63.8%	16.4%	32.4%	44.6%	12.7%	24.4%	27.8%	14.9%	19.5%	37.2%	56.3%	50,459	0.107	93,054	5.87		
R02_宣言あり_倉吉市	222	66.7%	64.0%	17.8%	38.1%	48.6%	14.0%	26.1%	27.3%	16.4%	19.6%	36.6%	60.8%	42,454	0.088	90,511	5.50		
R03_宣言あり_倉吉市	221	69.8%	62.6%	17.0%	38.6%	47.2%	14.1%	24.2%	26.3%	16.1%	20.7%	35.3%	58.2%	52,429	0.100	101,207	5.72		
R04_宣言あり_倉吉市	221	69.6%	62.1%	17.1%	41.9%	48.7%	14.6%	26.1%	25.9%	16.6%	21.4%	35.9%	57.9%	44,934	0.091	109,263	5.87		
R05_宣言あり_倉吉市	219	68.3%	62.1%	16.4%	46.7%	49.2%	15.0%	27.2%	25.0%	17.4%	20.8%	35.5%	56.4%	42,312	0.089	121,389	6.27		
H28年度 との比較	-	8.6ポイント増	9.7ポイント減	1.2ポイント増	11.9ポイント増	9.0ポイント増	1.9ポイント増	5.1ポイント増	7.0ポイント減	3.3ポイント増	1.6ポイント増	10.0ポイント減	1.6ポイント減	8.0%減	6.3%減	46.4%増	14.8%増		
前年度 との比較	-	◎改善	◎改善	▲やや悪化	◎改善	×悪化	▲やや悪化	×悪化	◎改善	○やや改善	▲やや悪化	◎改善	▲やや悪化	◎改善	◎改善	×悪化	×悪化		
H28_宣言なし_倉吉市	797	50.8%	59.0%	18.5%	31.0%	48.1%	14.3%	28.4%	30.6%	13.4%	22.2%	38.7%	54.1%	46,023	0.093	87,036	5.31		
R01_宣言なし_倉吉市	703	45.3%	58.2%	17.4%	33.5%	50.5%	13.6%	27.4%	28.7%	15.6%	20.3%	36.0%	55.0%	61,985	0.110	105,250	5.79		
R02_宣言なし_倉吉市	695	48.8%	61.1%	18.1%	28.2%	54.3%	13.8%	28.8%	30.4%	15.0%	19.7%	34.2%	59.3%	61,049	0.111	98,037	5.46		
R03_宣言なし_倉吉市	713	47.6%	56.0%	17.6%	29.5%	52.1%	14.4%	28.7%	29.7%	16.2%	19.5%	34.3%	58.8%	56,799	0.104	102,172	5.54		
R04_宣言なし_倉吉市	721	49.4%	57.1%	17.7%	39.5%	53.9%	14.5%	28.4%	28.2%	16.9%	19.4%	32.8%	57.6%	58,186	0.108	108,355	5.78		
R05_宣言なし_倉吉市	709	49.4%	58.1%	16.3%	24.6%	54.3%	14.5%	28.1%	26.7%	17.6%	19.2%	34.0%	57.0%	52,970	0.096	112,077	5.98		
H28年度 との比較	-	1.4ポイント減	0.9ポイント減	2.2ポイント減	6.4ポイント減	6.2ポイント増	0.2ポイント増	0.3ポイント減	3.9ポイント減	4.2ポイント増	3.0ポイント減	4.7ポイント減	2.9ポイント増	15.1%増	3.2%増	28.8%増	12.6%増		
前年度 との比較	-	▲やや悪化	○やや改善	○やや改善	×悪化	×悪化	H28年度並み	H28年度並み	○やや改善	○やや改善	○やや改善	○やや改善	○やや改善	×悪化	▲やや悪化	×悪化	×悪化		
H28_宣言あり_三朝町	*	76.4%	68.2%	19.8%	25.0%	36.0%	14.7%	34.7%	29.6%	7.7%	34.6%	55.4%	58.3%	55,753	0.091	111,854	4.99		
R01_宣言あり_三朝町	15	34.4%	51.7%	19.1%	44.0%	48.4%	10.7%	21.0%	29.0%	17.2%	19.4%	38.1%	51.6%	41,388	0.101	77,352	5.28		
R02_宣言あり_三朝町	17	48.4%	64.9%	17.7%	41.2%	52.1%	12.5%	31.3%	25.0%	17.8%	16.6%	33.9%	58.6%	32,446	0.072	77,249	4.95		
R03_宣言あり_三朝町	18	59.7%	57.2%	18.9%	20.0%	50.2%	8.3%	25.3%	27.5%	17.0%	26.6%	38.5%	57.0%	58,841	0.118	76,742	4.98		
R04_宣言あり_三朝町	17	57.4%	60.3%	17.2%	55.3%	50.7%	10.9%	29.4%	31.7%	16.9%	30.9%	38.6%	55.2%	54,734	0.109	80,731	5.14		
R05_宣言あり_三朝町	17	42.4%	67.6%	16.1%	30.8%	50.3%	14.9%	29.2%	27.3%	16.3%	26.8%	38.5%	54.2%	45,161	0.085	90,138	5.51		
H28年度 との比較	-	34.0ポイント減	0.6ポイント減	3.7ポイント減	5.8ポイント増	14.3ポイント増	0.2ポイント増	5.5ポイント減	2.3ポイント減	8.6ポイント増	7.8ポイント増	16.9ポイント減	4.1ポイント減	19.0%減	6.6%減	19.4%減	10.4%増		
前年度 との比較	-	×悪化	○やや改善	○やや改善	◎改善	×悪化	H28年度並み	◎改善	○やや改善	◎改善	◎改善	◎改善	▲やや悪化	◎改善	◎改善	◎改善	×悪化		
H28_宣言なし_三朝町	58	35.2%	60.8%	16.3%	29.4%	41.9%	9.7%	22.7%	27.1%	16.5%	26.3%	57.3%	43.6%	34,988	0.108	70,550	5.21		
R01_宣言なし_三朝町	51	31.2%	64.6%	16.2%	26.1%	57.1%	12.8%	39.4%	20.4%	22.0%	20.1%	43.4%	54.1%	56,643	0.115	87,377	5.79		
R02_宣言なし_三朝町	51	19.8%	55.3%	22.5%	25.0%	64.0%	18.0%	31.5%	33.7%	27.0%	31.5%	50.6%	50.6%	82,639	0.125	97,549	5.44		
R03_宣言なし_三朝町	51	29.3%	56.3%	18.8%	13.6%	56.4%	17.9%	29.1%	34.2%	23.9%	32.5%	53.8%	53.8%	58,912	0.127	116,625	5.63		
R04_宣言なし_三朝町	51	27.7%	64.9%	15.6%	11.8%	56.9%	16.5%	35.8%	34.9%	22.0%	38.5%	50.5%	53.2%	24,604	0.068	99,467	5.84		
R05_宣言なし_三朝町	52	29.6%	72.1%	26.1%	16.7%	63.5%	13.9%	30.4%	38.3%	19.1%	36.5%	48.7%	53.0%	45,238	0.102	93,657	5.75		
H28年度 との比較	-	5.6ポイント減	11.3ポイント増	9.8ポイント増	12.7ポイント減	21.6ポイント増	4.2ポイント増	7.7ポイント増	11.2ポイント増	2.6ポイント増	10.2ポイント増	8.6ポイント減	9.4ポイント増	29.3%増	5.6%減	32.8%増	10.4%増		
前年度 との比較	-	×悪化	×悪化	×悪化	×悪化	×悪化	▲やや悪化	×悪化	×悪化	○やや改善	×悪化	◎改善	◎改善	×悪化	◎改善	×悪化	×悪化		

【三朝町】	(社)	(%)	(%)	(%)	(%)	(%)	(%)	(%)	(%)	(%)	(%)	(%)	(%)	(%)	(%)	(円)	(件)	(円)	(件)
	事業所数	健診受診率	有所見率	特定保健指導 該当率	特定保健指導 初回面談率	血圧リスク	代謝リスク	脂質リスク	喫煙率	運動習慣	食習慣	お酒	睡眠	一人当たり 入院医療費	入院の 頻度	一人当たり 外来医療費	外来の 頻度		
評価のポイント	-	値が高いほうが望ましい	値が低いほうが望ましい	値が高いほうが望ましい	値が高いほうが望ましい	値が低いほうが望ましい				値が高いほうが望ましい	値が低いほうが望ましい	値が高いほうが望ましい	値が低いほうが望ましい						
H28_宣言あり_三朝町	*	76.4%	68.2%	19.8%	25.0%	36.0%	14.7%	34.7%	29.6%	7.7%	34.6%	55.4%	58.3%	55,753	0.091	111,854	4.99		
R01_宣言あり_三朝町	15	34.4%	51.7%	19.1%	44.0%	48.4%	10.7%	21.0%	29.0%	17.2%	19.4%	38.1%	51.6%	41,388	0.101	77,352	5.28		
R02_宣言あり_三朝町	17	48.4%	64.9%	17.7%	41.2%	52.1%	12.5%	31.3%	25.0%	17.8%	16.6%	33.9%	58.6%	32,446	0.072	77,249	4.95		
R03_宣言あり_三朝町	18	59.7%	57.2%	18.9%	20.0%	50.2%	8.3%	25.3%	27.5%	17.0%	26.6%	38.5%	57.0%	58,841	0.118	76,742	4.98		
R04_宣言あり_三朝町	17	57.4%	60.3%	17.2%	55.3%	50.7%	10.9%	29.4%	31.7%	16.9%	30.9%	38.6%	55.2%	54,734	0.109	80,731	5.14		
R05_宣言あり_三朝町	17	42.4%	67.6%	16.1%	30.8%	50.3%	14.9%	29.2%	27.3%	16.3%	26.8%	38.5%	54.2%	45,161	0.085	90,138	5.51		
H28年度 との比較	-	34.0ポイント減	0.6ポイント減	3.7ポイント減	5.8ポイント増	14.3ポイント増	0.2ポイント増	5.5ポイント減	2.3ポイント減	8.6ポイント増	7.8ポイント増	16.9ポイント減	4.1ポイント減	19.0%減	6.6%減	19.4%減	10.4%増		
前年度 との比較	-	×悪化	○やや改善	○やや改善	◎改善	×悪化	H28年度並み	◎改善	○やや改善	◎改善	◎改善	◎改善	▲やや悪化	◎改善	◎改善	◎改善	×悪化		
H28_宣言なし_三朝町	58	35.2%	60.8%	16.3%	29.4%	41.9%	9.7%	22.7%	27.1%	16.5%	26.3%	57.3%	43.6%	34,988	0.108	70,550	5.21		
R01_宣言なし_三朝町	51	31.2%	64.6%	16.2%	26.1%	57.1%	12.8%	39.4%	20.4%	22.0%	20.1%	43.4%	54.1%	56,643	0.115	87,377	5.79		
R02_宣言なし_三朝町	51	19.8%	55.3%	22.5%	25.0%	64.0%	18.0%	31.5%	33.7%	27.0%	31.5%	50.6%	50.6%	82,639	0.125	97,549	5.44		
R03_宣言なし_三朝町	51	29.3%	56.3%	18.8%	13.6%	56.4%	17.9%	29.1%	34.2%	23.9%	32.5%	53.8%	53.8%	58,912	0.127	116,625	5.63		
R04_宣言なし_三朝町	51	27.7%	64.9%	15.6%	11.8%	56.9%	16.5%	35.8%	34.9%	22.0%	38.5%	50.5%	53.2%	24,604	0.068	99,467	5.84		
R05_宣言なし_三朝町	52	29.6%	72.1%	26.1%	16.7%	63.5%	13.9%	30.4%	38.3%	19.1%	36.5%	48.7%	53.0%	45,238	0.102	93,657	5.75		
H28年度 との比較	-	5.6ポイント減	11.3ポイント増	9.8ポイント増	12.7ポイント減	21.6ポイント増	4.2ポイント増	7.7ポイント増	11.2ポイント増	2.6ポイント増	10.2ポイント増	8.6ポイント減	9.4ポイント増	29.3%増	5.6%減	32.8%増	10.4%増		
前年度 との比較	-	×悪化	×悪化	×悪化	×悪化	×悪化	▲やや悪化	×悪化	×悪化	○やや改善	×悪化	◎改善	◎改善	×悪化	◎改善	×悪化	×悪化		

【湯梨浜町】	(社)	(%)	(%)	(%)	(%)	(%)	(%)	(%)	(%)	(%)	(%)	(%)	(%)	(円)	(件)	(円)	(件)
	事業所数	健診受診率	有所見率	特定保健指導 該当率	特定保健指導 初回面談率	血圧リスク	代謝リスク	脂質リスク	喫煙率	運動習慣	食習慣	お酒	睡眠	一人当たり 入院医療費	入院の 頻度	一人当たり 外来医療費	外来の 頻度
評価のポイント	-	値が高いほうが望ましい	値が低いほうが望ましい	値が高いほうが望ましい	値が高いほうが望ましい	値が低いほうが望ましい				値が高いほうが望ましい	値が低いほうが望ましい	値が高いほうが望ましい	値が低いほうが望ましい				
H28_宣言あり_湯梨浜町	17	64.3%	67.6%	18.9%	24.0%	50.8%	18.0%	38.5%	40.9%	21.6%	23.7%	41.7%	60.5%	65,837	0.142	88,353	5.47
R01_宣言あり_湯梨浜町	32	61.9%	52.9%	18.8%	10.9%	60.1%	19.7%	36.2%	34.7%	19.9%	20.4%	44.6%	55.9%	55,360	0.132	105,581	5.47
R02_宣言あり_湯梨浜町	38	62.1%	56.7%	17.4%	10.5%	56.8%	16.0%	37.0%	44.5%	20.9%	20.8%	39.3%	58.0%	58,711	0.122	97,936	5.29
R03_宣言あり_湯梨浜町	38	63.0%	52.4%	18.1%	14.0%	52.5%	19.7%	34.5%	45.0%	23.5%	23.5%	33.2%	61.1%	102,657	0.133	121,342	5.38
R04_宣言あり_湯梨浜町	39	73.6%	56.2%	17.9%	15.4%	57.9%	16.1%	31.3%	33.8%	14.5%	18.9%	29.4%	53.6%	84,596	0.140	125,276	5.69
R05_宣言あり_湯梨浜町	39	72.1%	53.3%	14.8%	9.4%	60.2%	17.4%	30.6%	30.1%	15.0%	19.0%	25.5%	55.9%	109,574	0.153	125,973	5.94
H28年度 との比較	-	7.8ポイント増	14.3ポイント増	4.1ポイント減	14.6ポイント減	9.4ポイント増	0.6ポイント減	7.9ポイント減	10.8ポイント減	6.6ポイント減	4.7ポイント減	16.2ポイント減	4.6ポイント減	66.4%増	7.7%増	42.6%増	8.6%増
前年度 との比較	-	◎改善	◎改善	○やや改善	×悪化	×悪化	○やや改善	◎改善	◎改善	×悪化	○やや改善	◎改善	▲やや悪化	×悪化	×悪化	×悪化	×悪化
H28_宣言なし_湯梨浜町	147	58.5%	58.7%	16.4%	10.3%	43.5%	10.8%	25.6%	21.9%	12.2%	14.9%	26.8%	45.5%	44,121	0.094	87,974	5.33
R01_宣言なし_湯梨浜町	130	62.4%	58.3%	16.0%	10.3%	45.3%	10.4%	25.9%	23.0%	14.0%	17.6%	28.2%	45.8%	71,299	0.116	98,183	5.65
R02_宣言なし_湯梨浜町	129	61.3%	62.1%	16.4%	16.5%	48.4%	14.0%	26.8%	22.5%	13.6%	17.9%	25.8%	51.3%	66,721	0.113	106,452	5.55
R03_宣言なし_湯梨浜町	131	66.9%	53.9%	15.7%	23.1%	51.0%	14.2%	28.1%	23.6%	14.7%	17.4%	27.2%	50.6%	64,166	0.114	113,432	5.89
R04_宣言なし_湯梨浜町	136	51.1%	60.6%	18.5%	25.0%	55.9%	16.7%	25.9%	32.1%	16.1%	24.9%	35.0%	48.7%	58,077	0.103	100,878	5.76
R05_宣言なし_湯梨浜町	145	52.1%	57.8%	17.8%	11.7%	57.6%	16.6%	28.5%	30.6%	16.3%	25.5%	32.7%	48.6%	51,160	0.105	105,670	5.87
H28年度 との比較	-	6.4ポイント減	0.9ポイント減	1.4ポイント増	1.4ポイント増	14.1ポイント増	5.8ポイント増	2.9ポイント増	8.7ポイント増	4.1ポイント増	10.6ポイント増	5.9ポイント増	3.1ポイント増	16.0%増	11.7%増	20.1%増	10.1%増
前年度 との比較	-	×悪化	○やや改善	▲やや悪化	○やや改善	×悪化	×悪化	▲やや悪化	×悪化	○やや改善	×悪化	×悪化	○やや改善	×悪化	×悪化	×悪化	×悪化
H28_宣言あり_琴浦町	73	80.3%	60.0%	16.2%	33.6%	35.4%	12.0%	27.3%	27.6%	13.7%	21.2%	34.5%	51.6%	45,151	0.100	84,240	5.19
R01_宣言あり_琴浦町	99	84.4%	60.0%	17.9%	37.8%	45.6%	13.0%	28.9%	30.1%	18.2%	21.8%	32.5%	54.0%	53,531	0.096	93,472	5.44
R02_宣言あり_琴浦町	101	82.5%	62.8%	19.1%	30.5%	50.5%	13.5%	27.2%	31.1%	18.3%	22.4%	35.0%	57.4%	50,734	0.085	97,280	5.25
R03_宣言あり_琴浦町	100	83.3%	57.8%	18.0%	41.3%	49.6%	14.0%	27.2%	28.8%	17.8%	21.3%	32.8%	57.1%	72,215	0.111	98,636	5.46
R04_宣言あり_琴浦町	97	79.4%	58.1%	18.1%	51.0%	52.1%	14.4%	29.9%	30.0%	21.0%	22.5%	33.9%	56.6%	64,017	0.097	108,229	5.76
R05_宣言あり_琴浦町	96	83.9%	56.7%	17.7%	49.2%	52.3%	14.7%	28.3%	29.0%	20.2%	22.9%	32.9%	55.7%	58,809	0.095	113,510	6.04
H28年度 との比較	-	3.6ポイント増	3.3ポイント減	1.5ポイント増	15.6ポイント増	16.9ポイント増	2.7ポイント増	1.0ポイント増	1.4ポイント増	6.5ポイント増	1.7ポイント増	1.6ポイント減	4.1ポイント増	30.2%増	5.0%減	34.7%増	16.4%増
前年度 との比較	-	○やや改善	○やや改善	▲やや悪化	◎改善	×悪化	▲やや悪化	▲やや悪化	▲やや悪化	◎改善	▲やや悪化	○やや改善	○やや改善	×悪化	◎改善	×悪化	×悪化
H28_宣言なし_琴浦町	167	57.9%	62.7%	18.2%	9.5%	47.5%	14.5%	25.0%	36.7%	33.8%	25.6%	44.6%	62.2%	52,049	0.097	90,470	5.38
R01_宣言なし_琴浦町	141	55.9%	56.4%	20.2%	7.2%	52.5%	14.5%	27.3%	31.5%	18.3%	21.5%	34.8%	50.7%	47,726	0.097	94,823	5.83
R02_宣言なし_琴浦町	143	58.6%	59.1%	19.2%	10.0%	51.8%	14.9%	27.9%	26.2%	16.3%	17.3%	30.5%	56.4%	46,272	0.077	84,307	5.31
R03_宣言なし_琴浦町	150	58.8%	54.5%	18.5%	17.9%	48.5%	17.8%	26.4%	29.8%	21.8%	20.4%	36.3%	58.4%	56,941	0.102	95,305	5.74
R04_宣言なし_琴浦町	151	57.1%	57.3%	18.8%	16.8%	50.3%	16.1%	25.4%	30.1%	20.5%	19.9%	35.3%	53.8%	48,237	0.083	100,872	5.97
R05_宣言なし_琴浦町	154	56.9%	63.0%	20.5%	15.7%	50.3%	17.3%	30.0%	34.0%	24.9%	20.2%	38.5%	56.3%	56,024	0.089	102,330	5.84
H28年度 との比較	-	1.0ポイント減	0.3ポイント増	2.3ポイント増	6.2ポイント増	2.8ポイント増	2.8ポイント増	5.0ポイント増	2.7ポイント減	8.9ポイント減	5.4ポイント減	6.1ポイント減	5.9ポイント減	7.6%増	8.2%減	13.1%増	8.6%増
前年度 との比較	-	▲やや悪化	H28年度並み	▲やや悪化	◎改善	▲やや悪化	▲やや悪化	×悪化	○やや改善	×悪化	◎改善	◎改善	×悪化	×悪化	◎改善	×悪化	×悪化
H28_宣言あり_湯梨浜町	17	64.3%	67.6%	18.9%	24.0%	50.8%	18.0%	38.5%	40.9%	21.6%	23.7%	41.7%	60.5%	65,837	0.142	88,353	5.47
R01_宣言あり_湯梨浜町	32	61.9%	52.9%	18.8%	10.9%	60.1%	19.7%	36.2%	34.7%	19.9%	20.4%	44.6%	55.9%	55,360	0.132	105,581	5.47
R02_宣言あり_湯梨浜町	38	62.1%	56.7%	17.4%	10.5%	56.8%	16.0%	37.0%	44.5%	20.9%	20.8%	39.3%	58.0%	58,711	0.122	97,936	5.29
R03_宣言あり_湯梨浜町	38	63.0%	52.4%	18.1%	14.0%	52.5%	19.7%	34.5%	45.0%	23.5%	23.5%	33.2%	61.1%	102,657	0.133	121,342	5.38
R04_宣言あり_湯梨浜町	39	73.6%	56.2%	17.9%	15.4%	57.9%	16.1%	31.3%	33.8%	14.5%	18.9%	29.4%	53.6%	84,596	0.140	125,276	5.69
R05_宣言あり_湯梨浜町	39	72.1%	53.3%	14.8%	9.4%	60.2%	17.4%	30.6%	30.1%	15.0%	19.0%	25.5%	55.9%	109,574	0.153	125,973	5.94
H28年度 との比較	-	7.8ポイント増	14.3ポイント増	4.1ポイント減	14.6ポイント減	9.4ポイント増	0.6ポイント減	7.9ポイント減	10.8ポイント減	6.6ポイント減	4.7ポイント減	16.2ポイント減	4.6ポイント減	66.4%増	7.7%増	42.6%増	8.6%増
前年度 との比較	-	◎改善	◎改善	○やや改善	×悪化	×悪化	○やや改善	◎改善	◎改善	×悪化	○やや改善	◎改善	▲やや悪化	×悪化	×悪化	×悪化	×悪化
H28_宣言なし_湯梨浜町	147	58.5%	58.7%	16.4%	10.3%	43.5%	10.8%	25.6%	21.9%	12.2%	14.9%	26.8%	45.5%	44,121	0.094	87,974	5.33
R01_宣言なし_湯梨浜町	130	62.4%	58.3%	16.0%	10.3%	45.3%	10.4%	25.9%	23.0%	14.0%	17.6%	28.2%	45.8%	71,299	0.116	98,183	5.65
R02_宣言なし_湯梨浜町	129	61.3%	62.1%	16.4%	16.5%	48.4%	14.0%	26.8%	22.5%	13.6%	17.9%	25.8%	51.3%	66,721	0.113	106,452	5.55
R03_宣言なし_湯梨浜町	131	66.9%	53.9%	15.7%	23.1%	51.0%	14.2%	28.1%	23.6%	14.7%	17.4%	27.2%	50.6%	64,166	0.114	113,432	5.89
R04_宣言なし_湯梨浜町	136	51.1%	60.6%	18.5%	25.0%	55.9%	16.7%	25.9%	32.1%	16.1%	24.9%	35.0%	48.7%	58,077	0.103	100,878	5.76
R05_宣言なし_湯梨浜町	145	52.1%	57.8%	17.8%	11.7%	57.6%	16.6%	28.5%	30.6%	16.3%	25.5%	32.7%	48.6%	51,160	0.105	105,670	5.87
H28年度 との比較	-	6.4ポイント減	0.9ポイント減	1.4ポイント増	1.4ポイント増	14.1ポイント増	5.8ポイント増	2.9ポイント増	8.7ポイント増	4.1ポイント増	10.6ポイント増	5.9ポイント増	3.1ポイント増	16.0%増	11.7%増	20.1%増	10.1%増
前年度 との比較	-	×悪化	○やや改善	▲やや悪化	○やや改善	×悪化	×悪化	▲やや悪化	×悪化	○やや改善	×悪化	×悪化	○やや改善	×悪化	×悪化	×悪化	×悪化
H28_宣言あり_琴浦町	73	80.3%	60.0%	16.2%	33.6%	35.4%	12.0%	27.3%	27.6%	13.7%	21.2%	34.5%	51.6%	45,151	0.100	84,240	5.19
R01_宣言あり_琴浦町	99	84.4%	60.0%	17.9%	37.8%	45.6%	13.0%	28.9%	30.1%	18.2%	21.8%	32.5%	54.0%	53,531	0.096	93,472	5.44
R02_宣言あり_琴浦町	101	82.5%	62.8%	19.1%	30.5%	50.5%	13.5%	27.2%	31.1%	18.3%	22.4%	35.0%	57.4%	50,734	0.085	97,280	5.25
R03_宣言あり_琴浦町	100	83.3%	57.8%	18.0%	41.3%	49.6%	14.0%	27.2%	28.8%	17.8%	21.3%	32.8%	57.1%	72,215	0.111	98,636	5.46
R04_宣言あり_琴浦町	97	79.4%	58.1%	18.1%	51.0%	52.1%	14.4%	29.9%	30.0%	21.0%	22.5%	33.9%	56.6%	64,017	0.097	108,229	5.76
R05_宣言あり_琴浦町	96	83.9%	56.7%	17.7%	49.2%	52.3%	14.7%	28.3%	29.0%	20.2%	22.9%	32.9%	55.7%	58,809	0.095	113,510	6.04
H28年度 との比較	-	3.6ポイント増	3.3ポイント減	1.5ポイント増	15.6ポイント増	16.9ポイント増	2.7ポイント増	1.0ポイント増	1.4ポイント増	6.5ポイント増	1.7ポイント増	1.6ポイント減	4.1ポイント増	30.2%増	5.0%減	34.7%増	16.4%増
前年度 との比較	-	○やや改善	○やや改善	▲やや悪化	◎改善	×悪化	▲やや悪化	▲やや悪化	▲やや悪化	◎改善	▲やや悪化	○やや改善	○やや改善	×悪化	◎改善	×悪化	×悪化
H28_宣言なし_湯梨浜町	147	58.5%	58.7%	16.4%	10.3%	43.5%	10.8%	25.6%	21.9%	12.2%	14.9%	26.8%	45.5%	44,121	0.094	87,974	5.33
R01_宣言なし_湯梨浜町	130	62.4%	58.3%	16.0%	10.3%	45.3%	10.4%	25.9%	23.0%	14.0%	17.6%	28.2%	45.8%	71,299	0.116	98,183	5.65
R02_宣言なし_湯梨浜町	129	61.3%	62.1%	16.4%	16.5%	48.4%	14.0%	26.8%	22.5%	13.6%	17.9%	25.8%	51.3%	66,721	0.113	106,452	5.55
R03_宣言なし_湯梨浜町	131	66.9%	53.9%	15.7%	23.1%	51.0%	14.2%	28.1%	23.6%	14.7%	17.4%	27.2%	50.6%	64,166	0.114	113,432	5.89
R04_宣言なし_湯梨浜町	136	51.1%	60.6%	18.5%	25.0%	55.9%</											

【北栄町】	(社)	(%)	(%)	(%)	(%)	(%)	(%)	(%)	(%)	(%)	(%)	(%)	(%)	(%)	(%)	(円)	(件)	(円)	(件)
	事業所数	健診受診率	有所見率	特定保健指導 該当率	特定保健指導 初回面談率	血圧リスク	代謝リスク	脂質リスク	喫煙率	運動習慣	食習慣	お酒	睡眠	一人当たり 入院医療費	入院の 頻度	一人当たり 外来医療費	外来の 頻度		
評価のポイント	-	値が高いほうが望ましい	値が低いほうが望ましい	値が高いほうが望ましい	値が低いほうが望ましい	値が高いほうが望ましい	値が低いほうが望ましい	値が高いほうが望ましい	値が低いほうが望ましい	値が高いほうが望ましい	値が低いほうが望ましい	値が高いほうが望ましい	値が低いほうが望ましい	値が高いほうが望ましい	値が低いほうが望ましい	値が高いほうが望ましい	値が低いほうが望ましい	値が高いほうが望ましい	値が低いほうが望ましい
H28_宣言あり_北栄町	25	71.8%	61.1%	17.3%	23.1%	40.4%	13.9%	25.2%	32.6%	19.4%	24.0%	42.0%	58.1%	43,475	0.087	89,554	5.11		
R01_宣言あり_北栄町	48	72.0%	61.8%	18.4%	39.8%	51.3%	15.5%	31.0%	27.4%	19.0%	19.7%	36.2%	54.2%	50,641	0.100	100,567	5.63		
R02_宣言あり_北栄町	53	73.3%	61.8%	19.0%	33.9%	51.5%	14.5%	27.9%	30.1%	19.2%	19.6%	36.8%	57.2%	72,829	0.112	107,296	5.54		
R03_宣言あり_北栄町	53	79.0%	56.6%	18.2%	52.7%	53.2%	15.2%	31.2%	29.4%	20.4%	19.6%	37.7%	56.6%	49,714	0.091	139,383	5.69		
R04_宣言あり_北栄町	52	75.5%	55.0%	16.3%	57.9%	53.3%	14.5%	27.9%	26.2%	19.7%	19.7%	34.5%	56.1%	59,073	0.100	120,263	5.76		
R05_宣言あり_北栄町	51	83.1%	60.5%	16.2%	46.1%	55.4%	14.8%	27.4%	25.0%	20.8%	19.2%	35.6%	54.3%	49,773	0.086	122,173	5.95		
H28年度 との比較	-	11.3ポイント増	0.6ポイント減	1.1ポイント減	23.0ポイント増	15.0ポイント増	0.9ポイント増	2.2ポイント増	7.6ポイント減	1.4ポイント増	4.8ポイント減	6.4ポイント減	3.8ポイント減	14.5%増	1.1%減	36.4%増	16.4%増		
前年度 との比較	-	◎改善	○やや改善	○やや改善	◎改善	×悪化	▲やや悪化	▲やや悪化	◎改善	○やや改善	○やや改善	◎改善	▲やや悪化	×悪化	○やや改善	×悪化	×悪化		
H28_宣言なし_北栄町	164	47.1%	63.4%	15.4%	49.4%	41.3%	12.9%	30.4%	30.7%	14.8%	19.0%	43.8%	58.0%	35,138	0.079	87,806	5.20		
R01_宣言なし_北栄町	158	48.7%	61.1%	18.8%	34.6%	46.3%	17.4%	35.0%	30.0%	15.8%	14.8%	38.5%	55.3%	67,962	0.112	94,394	5.50		
R02_宣言なし_北栄町	157	51.7%	58.6%	18.6%	39.0%	49.3%	16.3%	30.9%	27.8%	15.3%	14.5%	36.6%	55.5%	48,361	0.093	92,342	5.50		
R03_宣言なし_北栄町	164	52.7%	58.2%	17.6%	35.6%	52.7%	14.6%	30.9%	29.0%	17.3%	15.0%	38.2%	57.7%	65,995	0.116	100,228	5.77		
R04_宣言なし_北栄町	167	40.9%	62.5%	24.4%	27.3%	55.0%	17.7%	38.2%	39.6%	18.3%	19.6%	47.8%	59.4%	52,372	0.104	104,820	5.77		
R05_宣言なし_北栄町	170	42.5%	57.0%	20.5%	20.8%	54.7%	15.7%	33.1%	34.4%	18.5%	18.7%	45.7%	55.9%	90,523	0.132	109,704	6.06		
H28年度 との比較	-	4.6ポイント減	6.4ポイント減	5.1ポイント増	28.6ポイント減	13.4ポイント増	2.8ポイント増	2.7ポイント増	3.7ポイント増	3.7ポイント増	0.3ポイント減	1.9ポイント増	2.1ポイント減	157.6%増	67.1%増	24.9%増	16.5%増		
前年度 との比較	-	▲やや悪化	◎改善	×悪化	×悪化	×悪化	▲やや悪化	▲やや悪化	▲やや悪化	○やや改善	H28年度並み	▲やや悪化	▲やや悪化	×悪化	×悪化	×悪化	×悪化		
H28年度 との比較	-	1.6ポイント増	5.5ポイント減	3.9ポイント減	6.5ポイント減	0.3ポイント減	2.0ポイント減	5.1ポイント減	5.2ポイント減	0.2ポイント増	0.9ポイント減	2.1ポイント減	3.5ポイント減	72.8%増	26.9%増	4.7%増	5.0%増		
前年度 との比較	-	○やや改善	◎改善	○やや改善	×悪化	前年度並み	○やや改善	◎改善	◎改善	前年度並み	○やや改善	○やや改善	▲やや悪化	×悪化	×悪化	▲やや悪化	×悪化		

【米子市】	(社)	(%)	(%)	(%)	(%)	(%)	(%)	(%)	(%)	(%)	(%)	(%)	(%)	(%)	(円)	(件)	(円)	(件)
	事業所数	健診受診率	有所見率	特定保健指導 該当率	特定保健指導 初回面談率	血圧リスク	代謝リスク	脂質リスク	喫煙率	運動習慣	食習慣	お酒	睡眠	一人当たり 入院医療費	入院の 頻度	一人当たり 外来医療費	外来の 頻度	
評価のポイント	-	値が高いほうが望ましい	値が低いほうが望ましい	値が高いほうが望ましい	値が高いほうが望ましい	値が低いほうが望ましい				値が高いほうが望ましい	値が低いほうが望ましい	値が高いほうが望ましい	値が低いほうが望ましい					
H28_宣言あり_米子市	284	74.7%	63.9%	17.5%	42.0%	41.5%	14.4%	27.3%	31.7%	18.0%	22.3%	39.5%	61.8%	42,633	0.086	93,324	5.79	
R01_宣言あり_米子市	586	63.7%	65.9%	18.0%	30.1%	44.1%	15.2%	27.3%	28.8%	19.2%	23.0%	36.0%	59.6%	42,809	0.086	104,298	6.30	
R02_宣言あり_米子市	636	64.9%	65.6%	18.1%	35.1%	45.8%	16.4%	27.5%	27.9%	18.9%	22.3%	34.1%	63.7%	47,517	0.085	102,314	5.92	
R03_宣言あり_米子市	634	67.8%	66.0%	17.5%	31.3%	45.8%	15.4%	27.4%	26.9%	20.1%	23.8%	33.2%	63.5%	51,402	0.091	104,880	6.07	
R04_宣言あり_米子市	625	67.6%	64.8%	17.1%	39.9%	45.3%	14.7%	27.5%	26.7%	21.0%	23.2%	32.7%	62.8%	50,092	0.085	113,901	6.33	
R05_宣言あり_米子市	621	66.4%	65.0%	17.2%	39.6%	45.8%	14.8%	27.1%	26.6%	20.2%	23.6%	33.4%	62.2%	53,702	0.090	119,498	6.77	
H28年度 との比較	-	8.3ポイント減	1.1ポイント増	0.3ポイント減	2.4ポイント減	4.3ポイント増	0.4ポイント増	0.2ポイント減	5.1ポイント減	2.2ポイント増	1.3ポイント増	6.1ポイント減	0.4ポイント増	26.0%増	4.7%増	28.0%増	16.9%増	
	-	×悪化	▲やや悪化	H28年度並み	▲やや悪化	▲やや悪化	H28年度並み	H28年度並み	◎改善	○やや改善	▲やや悪化	◎改善	H28年度並み	×悪化	▲やや悪化	×悪化	×悪化	
前年度 との比較	-	1.2ポイント減	0.2ポイント増	0.1ポイント増	0.3ポイント減	0.5ポイント増	0.1ポイント増	0.4ポイント減	0.1ポイント減	0.8ポイント減	0.4ポイント増	0.7ポイント増	0.6ポイント減	7.2%増	5.9%増	4.9%増	7.0%増	
	-	▲やや悪化	前年度並み	前年度並み	前年度並み	▲やや悪化	前年度並み	前年度並み	前年度並み	▲やや悪化	前年度並み	▲やや悪化	▲やや悪化	×悪化	×悪化	▲やや悪化	×悪化	
H28_宣言なし_米子市	2,099	39.8%	60.5%	17.8%	30.8%	40.8%	14.2%	25.9%	28.4%	18.2%	20.7%	39.5%	59.0%	48,018	0.095	99,066	6.03	
R01_宣言なし_米子市	1,950	45.0%	62.8%	17.3%	28.7%	44.4%	13.9%	25.8%	26.3%	18.4%	20.7%	34.8%	58.5%	54,326	0.099	107,881	6.52	
R02_宣言なし_米子市	1,944	42.4%	63.4%	16.8%	36.4%	46.3%	14.5%	25.8%	25.7%	18.8%	20.0%	33.4%	61.8%	57,236	0.097	108,466	6.25	
R03_宣言なし_米子市	2,007	44.7%	64.0%	16.6%	32.6%	46.8%	13.8%	26.6%	24.4%	20.3%	20.7%	32.4%	61.6%	54,525	0.093	113,597	6.39	
R04_宣言なし_米子市	2,006	46.3%	63.6%	16.1%	35.4%	46.0%	14.3%	26.8%	25.8%	20.6%	22.5%	32.1%	60.7%	52,551	0.093	124,123	6.64	
R05_宣言なし_米子市	2,021	47.8%	63.3%	16.1%	32.7%	46.5%	13.5%	27.1%	26.9%	21.4%	23.8%	31.9%	59.1%	52,694	0.086	133,741	6.86	
H28年度 との比較	-	8.0ポイント増	2.8ポイント増	1.7ポイント減	1.9ポイント増	5.7ポイント増	0.7ポイント減	1.2ポイント増	1.5ポイント減	3.2ポイント増	3.1ポイント増	7.6ポイント減	0.1ポイント増	9.7%増	9.5%減	35.0%増	13.8%増	
	-	◎改善	▲やや悪化	○やや改善	○やや改善	×悪化	○やや改善	▲やや悪化	○やや改善	○やや改善	▲やや悪化	◎改善	H28年度並み	×悪化	◎改善	×悪化	×悪化	
前年度 との比較	-	1.5ポイント増	0.3ポイント減	±0.0ポイント	2.7ポイント減	0.5ポイント増	0.8ポイント減	0.3ポイント増	1.1ポイント増	0.8ポイント増	1.3ポイント増	0.2ポイント減	1.6ポイント減	0.3%増	7.5%減	7.7%増	3.3%増	
	-	○やや改善	前年度並み	前年度並み	▲やや悪化	▲やや悪化	○やや改善	前年度並み	▲やや悪化	○やや改善	▲やや悪化	前年度並み	▲やや悪化	前年度並み	◎改善	×悪化	▲やや悪化	

【境港市】	(社)	(%)	(%)	(%)	(%)	(%)	(%)	(%)	(%)	(%)	(%)	(%)	(%)	(円)	(件)	(円)	(件)
	事業所数	健診受診率	有所見率	特定保健指導 該当率	特定保健指導 初回面談率	血圧リスク	代謝リスク	脂質リスク	喫煙率	運動習慣	食習慣	お酒	睡眠	一人当たり 入院医療費	入院の 頻度	一人当たり 外来医療費	外来の 頻度
評価のポイント	-	値が高いほうが望ましい	値が低いほうが望ましい	値が高いほうが望ましい	値が高いほうが望ましい	値が低いほうが望ましい				値が高いほうが望ましい	値が低いほうが望ましい	値が高いほうが望ましい	値が低いほうが望ましい				
H28_宣言あり_境港市	64	61.4%	55.0%	15.2%	25.5%	43.5%	12.5%	27.6%	26.7%	18.4%	16.4%	38.1%	59.0%	54,857	0.105	94,587	6.71
R01_宣言あり_境港市	136	70.4%	57.1%	15.9%	12.1%	48.7%	13.1%	28.2%	23.8%	17.8%	16.3%	32.1%	59.3%	47,579	0.098	115,629	6.92
R02_宣言あり_境港市	152	64.2%	57.5%	17.1%	27.4%	50.2%	13.6%	26.4%	23.4%	17.3%	16.4%	32.1%	62.4%	55,153	0.088	118,859	6.49
R03_宣言あり_境港市	153	66.4%	55.3%	17.1%	32.8%	50.3%	13.9%	28.2%	25.3%	18.5%	18.9%	31.9%	62.6%	42,522	0.076	113,810	6.49
R04_宣言あり_境港市	149	68.3%	57.8%	17.3%	41.3%	51.2%	13.5%	27.9%	26.2%	18.5%	20.5%	31.8%	63.3%	47,696	0.088	111,848	6.65
R05_宣言あり_境港市	148	70.1%	60.5%	15.5%	40.6%	50.4%	14.2%	26.8%	26.5%	19.0%	21.0%	32.8%	61.8%	68,078	0.113	125,435	6.95
H28年度 との比較	-	8.7ポイント増	5.5ポイント増	0.3ポイント増	15.1ポイント増	6.9ポイント増	1.7ポイント増	0.8ポイント減	0.2ポイント減	0.6ポイント増	4.6ポイント増	5.3ポイント減	2.8ポイント増	24.1%増	7.6%増	32.6%増	3.6%増
	-	◎改善	×悪化	H28年度並み	◎改善	×悪化	▲やや悪化	○やや改善	H28年度並み	○やや改善	▲やや悪化	◎改善	○やや改善	×悪化	×悪化	×悪化	▲やや悪化
前年度 との比較	-	1.8ポイント増	2.7ポイント増	1.8ポイント減	0.7ポイント減	0.8ポイント減	0.7ポイント増	1.1ポイント減	0.3ポイント増	0.5ポイント増	0.5ポイント増	1.0ポイント増	1.5ポイント減	42.7%増	28.4%増	12.1%増	4.5%増
	-	○やや改善	▲やや悪化	○やや改善	▲やや悪化	○やや改善	▲やや悪化	○やや改善	前年度並み	○やや改善	▲やや悪化	▲やや悪化	▲やや悪化	×悪化	×悪化	×悪化	▲やや悪化
H28_宣言なし_境港市	476	42.3%	60.0%	16.1%	20.1%	45.0%	15.3%	25.8%	25.4%	15.8%	16.0%	41.4%	56.8%	55,834	0.103	107,915	6.10
R01_宣言なし_境港市	429	38.5%	62.9%	18.3%	12.8%	48.8%	15.8%	29.2%	30.3%	18.2%	22.5%	38.8%	58.7%	63,380	0.111	108,384	6.15
R02_宣言なし_境港市	410	36.5%	59.9%	18.3%	11.9%	49.4%	14.6%	27.1%	29.5%	17.0%	21.3%	34.6%	59.9%	48,566	0.102	106,034	5.93
R03_宣言なし_境港市	399	36.3%	59.5%	19.1%	18.0%	49.8%	14.0%	29.6%	28.2%	18.6%	24.3%	35.2%	61.6%	66,913	0.113	114,017	6.23
R04_宣言なし_境港市	396	39.8%	60.8%	19.3%	29.4%	50.9%	16.5%	27.6%	30.5%	19.7%	24.5%	34.0%	64.0%	57,404	0.107	116,004	6.48
R05_宣言なし_境港市	401	41.4%	63.2%	15.6%	30.0%	50.8%	15.4%	29.3%	25.8%	19.5%	21.8%	34.2%	64.2%	52,522	0.089	115,806	6.52
H28年度 との比較	-	0.9ポイント減	3.2ポイント増	0.5ポイント減	9.9ポイント増	5.8ポイント増	0.1ポイント増	3.5ポイント増	0.4ポイント増	3.7ポイント増	5.8ポイント増	7.2ポイント減	7.4ポイント増	5.9%減	13.6%減	7.3%増	6.9%増
	-	▲やや悪化	▲やや悪化	○やや改善	◎改善	×悪化	H28年度並み	▲やや悪化	H28年度並み	○やや改善	×悪化	◎改善	◎改善	◎改善	◎改善	×悪化	×悪化
前年度 との比較	-	1.6ポイント増	2.4ポイント増	3.7ポイント減	0.6ポイント増	0.1ポイント減	1.1ポイント減	1.7ポイント増	4.7ポイント減	0.2ポイント減	2.7ポイント減	0.2ポイント増	0.2ポイント増	8.5%減	16.8%減	0.2%減	0.6%増
	-	○やや改善	▲やや悪化	○やや改善	○やや改善	前年度並み	○やや改善	▲やや悪化	○やや改善	前年度並み	○やや改善	前年度並み	前年度並み	◎改善	◎改善	前年度並み	▲やや悪化

【日吉津村】	(社)	(%)	(%)	(%)	(%)	(%)	(%)	(%)	(%)	(%)	(%)	(%)	(%)	(%)	(円)	(件)	(円)	(件)
	事業所数	健診受診率	有所見率	特定保健指導 該当率	特定保健指導 初回面談率	血圧リスク	代謝リスク	脂質リスク	喫煙率	運動習慣	食習慣	お酒	睡眠	一人当たり 入院医療費	入院の 頻度	一人当たり 外来医療費	外来の 頻度	
評価のポイント	-	値が高いほうが望ましい	値が低いほうが望ましい	値が高いほうが望ましい	値が高いほうが望ましい	値が低いほうが望ましい				値が高いほうが望ましい	値が低いほうが望ましい	値が高いほうが望ましい	値が低いほうが望ましい					
H28_宣言あり_日吉津村	10	84.5%	49.4%	11.9%	53.8%	40.0%	16.0%	28.0%	30.3%	14.9%	14.9%	32.4%	69.0%	83,028	0.095	70,030	5.75	
R01_宣言あり_日吉津村	14	78.5%	64.7%	18.1%	39.1%	30.6%	10.7%	32.2%	37.8%	20.9%	22.5%	34.9%	60.5%	26,662	0.064	68,535	5.24	
R02_宣言あり_日吉津村	14	77.7%	61.7%	16.4%	33.3%	36.3%	11.6%	35.6%	30.8%	20.0%	19.2%	29.9%	65.8%	84,889	0.054	63,291	5.12	
R03_宣言あり_日吉津村	15	62.0%	61.3%	17.2%	28.0%	38.6%	9.0%	29.0%	29.0%	23.4%	19.4%	34.3%	66.7%	59,006	0.069	76,986	5.01	
R04_宣言あり_日吉津村	14	66.4%	54.9%	16.9%	12.5%	35.2%	13.5%	31.7%	29.6%	17.5%	15.8%	28.9%	69.3%	33,835	0.059	113,174	5.43	
R05_宣言あり_日吉津村	15	84.8%	67.2%	20.5%	32.5%	40.0%	13.9%	32.8%	32.3%	14.2%	25.0%	31.4%	60.8%	96,849	0.108	86,766	5.68	
H28年度 との比較	-	0.3ポイント増	17.8ポイント増	8.6ポイント増	21.3ポイント減	±0.0ポイント	2.1ポイント減	4.8ポイント増	2.0ポイント増	0.7ポイント減	10.1ポイント増	1.0ポイント減	8.2ポイント減	16.6%増	13.7%増	23.9%増	1.2%減	
前年度 との比較	-	◎改善	×悪化	▲やや悪化	◎改善	▲やや悪化	前年度並み	▲やや悪化	▲やや悪化	▲やや悪化	×悪化	▲やや悪化	×悪化	×悪化	×悪化	◎改善	▲やや悪化	
H28_宣言なし_日吉津村	33	49.8%	63.1%	11.0%	23.5%	29.7%	12.4%	20.7%	32.1%	17.1%	27.1%	36.6%	50.7%	68,804	0.100	77,723	5.10	
R01_宣言なし_日吉津村	31	43.3%	65.6%	15.1%	29.2%	37.7%	11.3%	23.3%	23.1%	12.9%	16.9%	29.8%	50.0%	43,922	0.091	111,198	5.79	
R02_宣言なし_日吉津村	34	39.9%	64.2%	14.6%	44.4%	33.3%	9.8%	17.9%	26.8%	20.7%	16.4%	24.6%	58.3%	53,053	0.107	98,566	5.38	
R03_宣言なし_日吉津村	36	40.6%	64.7%	13.9%	35.7%	37.3%	7.8%	13.7%	31.4%	16.1%	22.6%	28.4%	52.2%	62,571	0.069	92,720	5.13	
R04_宣言なし_日吉津村	33	49.7%	76.0%	16.0%	16.7%	33.3%	13.3%	12.0%	29.3%	21.4%	21.4%	28.4%	55.1%	78,297	0.130	77,707	5.37	
R05_宣言なし_日吉津村	33	55.6%	76.3%	13.9%	0.0%	30.0%	10.0%	12.5%	26.3%	21.3%	25.3%	32.5%	50.7%	143,631	0.155	98,988	5.78	
H28年度 との比較	-	5.8ポイント増	13.2ポイント増	2.9ポイント増	23.5ポイント減	0.3ポイント増	2.4ポイント減	8.2ポイント減	5.8ポイント減	4.2ポイント増	1.8ポイント減	4.1ポイント減	±0.0ポイント	108.8%増	55.0%増	27.4%増	13.3%増	
前年度 との比較	-	◎改善	×悪化	▲やや悪化	×悪化	H28年度並み	○やや改善	◎改善	◎改善	○やや改善	○やや改善	○やや改善	H28年度並み	×悪化	×悪化	×悪化	×悪化	

【大山町】	(社)	(%)	(%)	(%)	(%)	(%)	(%)	(%)	(%)	(%)	(%)	(%)	(%)	(円)	(件)	(円)	(件)	
	事業所数	健診受診率	有所見率	特定保健指導 該当率	特定保健指導 初回面談率	血圧リスク	代謝リスク	脂質リスク	喫煙率	運動習慣	食習慣	お酒	睡眠	一人当たり 入院医療費	入院の 頻度	一人当たり 外来医療費	外来の 頻度	
評価のポイント	-	値が高いほうが望ましい	値が低いほうが望ましい	値が高いほうが望ましい	値が高いほうが望ましい	値が低いほうが望ましい				値が高いほうが望ましい	値が低いほうが望ましい	値が高いほうが望ましい	値が低いほうが望ましい					
H28_宣言あり_大山町	25	74.8%	63.7%	15.6%	56.7%	41.1%	9.0%	20.7%	34.0%	15.1%	17.6%	37.7%	47.8%	59,580	0.117	97,558	5.46	
R01_宣言あり_大山町	51	65.7%	59.5%	15.2%	45.3%	43.8%	10.0%	25.3%	28.5%	19.1%	18.3%	37.0%	46.5%	33,814	0.081	108,004	6.13	
R02_宣言あり_大山町	54	64.1%	61.4%	17.5%	48.0%	45.4%	10.9%	26.4%	30.4%	17.6%	18.8%	38.1%	48.3%	45,273	0.079	90,599	5.35	
R03_宣言あり_大山町	54	66.5%	57.1%	16.4%	65.6%	47.3%	11.8%	24.5%	29.5%	19.4%	20.4%	32.6%	54.9%	65,793	0.099	115,159	5.72	
R04_宣言あり_大山町	53	70.4%	58.1%	18.5%	59.1%	47.9%	12.7%	26.0%	29.7%	18.4%	20.0%	35.8%	53.6%	64,979	0.098	120,312	5.98	
R05_宣言あり_大山町	54	67.7%	61.7%	17.7%	56.6%	47.2%	12.7%	25.9%	29.3%	20.4%	22.0%	33.2%	51.8%	79,443	0.112	131,078	6.56	
H28年度 との比較	-	7.1ポイント減	2.0ポイント減	2.1ポイント増	0.1ポイント減	6.1ポイント増	3.7ポイント増	5.2ポイント増	4.7ポイント減	5.3ポイント増	4.4ポイント増	4.5ポイント減	4.0ポイント増	33.3%増	4.3%減	34.4%増	20.1%増	
前年度 との比較	-	×悪化	○やや改善	▲やや悪化	H28年度並み	×悪化	▲やや悪化	×悪化	○やや改善	◎改善	▲やや悪化	○やや改善	○やや改善	×悪化	○やや改善	×悪化	×悪化	
H28_宣言なし_大山町	158	41.8%	58.1%	16.3%	39.2%	40.7%	12.2%	23.2%	25.4%	15.8%	17.6%	33.6%	61.3%	48,282	0.119	91,215	6.15	
R01_宣言なし_大山町	147	52.0%	57.0%	18.0%	33.3%	42.4%	14.8%	24.0%	24.2%	18.3%	21.5%	31.4%	59.4%	54,561	0.101	110,254	6.62	
R02_宣言なし_大山町	144	53.0%	60.5%	16.6%	31.7%	49.3%	14.4%	25.6%	25.6%	19.0%	21.9%	32.6%	58.8%	68,861	0.101	101,238	6.04	
R03_宣言なし_大山町	151	53.3%	60.4%	16.1%	30.8%	51.8%	14.7%	26.7%	29.2%	20.8%	24.6%	32.9%	61.7%	73,576	0.096	115,564	6.24	
R04_宣言なし_大山町	149	50.7%	57.4%	15.1%	25.0%	53.0%	15.1%	26.2%	32.9%	17.7%	24.2%	33.3%	63.5%	49,337	0.089	121,903	6.24	
R05_宣言なし_大山町	151	49.5%	57.5%	14.8%	21.1%	47.3%	18.7%	26.0%	31.9%	20.4%	22.3%	30.4%	61.3%	53,209	0.078	110,174	6.29	
H28年度 との比較	-	7.7ポイント増	0.6ポイント減	1.5ポイント減	18.1ポイント減	6.6ポイント増	6.5ポイント増	2.8ポイント増	6.5ポイント増	4.6ポイント増	4.7ポイント増	3.2ポイント減	±0.0ポイント	10.2%増	34.5%減	20.8%増	2.3%増	
前年度 との比較	-	◎改善	○やや改善	○やや改善	×悪化	×悪化	×悪化	▲やや悪化	×悪化	○やや改善	▲やや悪化	○やや改善	H28年度並み	×悪化	◎改善	×悪化	▲やや悪化	

【南部町】	(社)	(%)	(%)	(%)	(%)	(%)	(%)	(%)	(%)	(%)	(%)	(%)	(%)	(円)	(件)	(円)	(件)
	事業所数	健診受診率	有所見率	特定保健指導 該当率	特定保健指導 初回面談率	血圧リスク	代謝リスク	脂質リスク	喫煙率	運動習慣	食習慣	お酒	睡眠	一人当たり 入院医療費	入院の 頻度	一人当たり 外来医療費	外来の 頻度
評価のポイント	-	値が高いほうが望ましい	値が低いほうが望ましい	値が高いほうが望ましい	値が高いほうが望ましい	値が低いほうが望ましい				値が高いほうが望ましい	値が低いほうが望ましい	値が高いほうが望ましい	値が低いほうが望ましい				
H28_宣言あり_南部町	11	36.5%	50.0%	11.4%	45.0%	42.6%	13.0%	30.2%	28.0%	16.5%	20.9%	37.4%	58.2%	41,430	0.069	84,781	5.08
R01_宣言あり_南部町	22	46.6%	57.8%	17.9%	23.8%	50.0%	22.1%	31.3%	25.6%	17.7%	15.9%	32.1%	57.4%	31,793	0.072	101,308	5.72
R02_宣言あり_南部町	24	42.7%	52.7%	22.1%	32.5%	54.2%	16.9%	28.4%	29.2%	19.5%	18.2%	32.7%	57.7%	30,865	0.077	94,987	5.46
R03_宣言あり_南部町	24	41.2%	56.6%	18.7%	32.8%	49.3%	20.7%	29.2%	25.4%	17.4%	19.6%	34.4%	55.4%	43,376	0.072	104,595	5.77
R04_宣言あり_南部町	22	53.4%	57.5%	19.5%	25.6%	47.1%	21.2%	32.4%	25.7%	16.9%	18.3%	30.5%	57.8%	37,950	0.062	111,711	6.08
R05_宣言あり_南部町	22	68.5%	61.4%	18.9%	30.4%	49.4%	20.4%	31.3%	27.0%	15.9%	19.9%	30.0%	56.1%	29,418	0.060	131,061	6.56
H28年度との比較	-	32.0ポイント増	11.4ポイント増	7.5ポイント増	14.6ポイント増	6.8ポイント増	7.4ポイント増	1.1ポイント増	1.0ポイント減	0.6ポイント減	1.0ポイント減	7.4ポイント減	2.1ポイント減	29.0%減	13.0%減	54.6%増	29.1%増
	-	◎改善	×悪化	×悪化	×悪化	×悪化	×悪化	▲やや悪化	○やや改善	▲やや悪化	○やや改善	◎改善	▲やや悪化	◎改善	◎改善	×悪化	×悪化
前年度との比較	-	15.1ポイント増	3.9ポイント増	0.6ポイント減	4.8ポイント増	2.3ポイント増	0.8ポイント減	1.1ポイント減	1.3ポイント増	1.0ポイント減	1.6ポイント増	0.5ポイント減	1.7ポイント減	22.5%減	3.2%減	17.3%増	7.9%増
	-	◎改善	▲やや悪化	○やや改善	○やや改善	▲やや悪化	○やや改善	○やや改善	▲やや悪化	▲やや悪化	▲やや悪化	○やや改善	▲やや悪化	◎改善	○やや改善	×悪化	×悪化
H28_宣言なし_南部町	92	33.4%	68.9%	11.5%	42.3%	43.3%	16.9%	24.6%	27.9%	15.4%	11.0%	29.6%	71.4%	30,793	0.092	92,143	5.78
R01_宣言なし_南部町	74	30.9%	64.4%	15.6%	34.8%	44.6%	13.8%	18.2%	35.1%	16.2%	24.6%	38.7%	43.0%	45,595	0.083	98,000	5.85
R02_宣言なし_南部町	76	28.6%	69.6%	16.8%	18.2%	49.6%	15.4%	17.7%	37.4%	19.1%	22.1%	34.6%	56.6%	43,684	0.091	102,771	5.63
R03_宣言なし_南部町	77	28.1%	62.7%	15.1%	36.8%	46.8%	8.9%	19.2%	34.1%	19.7%	23.6%	29.8%	56.1%	46,450	0.088	104,195	5.92
R04_宣言なし_南部町	73	29.9%	64.9%	18.2%	25.0%	50.8%	14.4%	19.8%	28.8%	16.7%	19.0%	29.5%	49.6%	65,211	0.111	111,876	6.35
R05_宣言なし_南部町	72	31.5%	64.3%	17.9%	24.0%	42.9%	16.5%	27.3%	28.6%	17.3%	21.6%	30.9%	57.6%	64,732	0.106	110,739	6.46
H28年度との比較	-	1.9ポイント減	4.6ポイント減	6.4ポイント増	18.3ポイント減	0.4ポイント減	0.4ポイント減	2.7ポイント増	0.7ポイント増	1.9ポイント増	10.6ポイント増	1.3ポイント増	13.8ポイント減	110.2%増	15.2%増	20.2%増	11.8%増
	-	▲やや悪化	○やや改善	×悪化	×悪化	H28年度並み	H28年度並み	▲やや悪化	▲やや悪化	○やや改善	×悪化	▲やや悪化	×悪化	×悪化	×悪化	×悪化	×悪化
前年度との比較	-	1.6ポイント増	0.6ポイント減	0.3ポイント減	1.0ポイント減	7.9ポイント減	2.1ポイント増	7.5ポイント増	0.2ポイント減	0.6ポイント増	2.6ポイント増	1.4ポイント増	8.0ポイント増	0.7%減	4.5%減	1.0%減	1.7%増
	-	○やや改善	○やや改善	前年度並み	▲やや悪化	◎改善	▲やや悪化	×悪化	前年度並み	○やや改善	▲やや悪化	▲やや悪化	◎改善	○やや改善	○やや改善	○やや改善	▲やや悪化

【伯耆町】	(社)	(%)	(%)	(%)	(%)	(%)	(%)	(%)	(%)	(%)	(%)	(%)	(%)	(円)	(件)	(円)	(件)
	事業所数	健診受診率	有所見率	特定保健指導 該当率	特定保健指導 初回面談率	血圧リスク	代謝リスク	脂質リスク	喫煙率	運動習慣	食習慣	お酒	睡眠	一人当たり 入院医療費	入院の 頻度	一人当たり 外来医療費	外来の 頻度
評価のポイント	-	値が高いほうが望ましい	値が低いほうが望ましい	値が高いほうが望ましい	値が高いほうが望ましい	値が低いほうが望ましい				値が高いほうが望ましい	値が低いほうが望ましい	値が高いほうが望ましい	値が低いほうが望ましい				
H28_宣言あり_伯耆町	21	63.8%	64.4%	15.7%	41.9%	39.1%	7.6%	20.7%	22.7%	21.6%	29.7%	33.3%	63.5%	41,811	0.072	99,332	5.99
R01_宣言あり_伯耆町	36	67.6%	62.4%	16.4%	33.3%	45.2%	11.8%	27.1%	26.2%	21.2%	19.1%	33.9%	57.1%	52,461	0.087	111,247	6.96
R02_宣言あり_伯耆町	36	73.8%	60.0%	17.0%	39.7%	49.3%	14.3%	29.4%	26.8%	23.5%	19.9%	34.3%	59.4%	57,461	0.087	103,072	6.63
R03_宣言あり_伯耆町	39	72.8%	58.5%	15.8%	43.8%	47.5%	12.1%	26.5%	24.5%	24.5%	20.7%	32.1%	58.9%	40,575	0.074	107,815	6.87
R04_宣言あり_伯耆町	35	65.5%	61.6%	16.7%	41.7%	43.2%	11.1%	24.4%	28.2%	23.8%	19.2%	32.7%	53.3%	33,802	0.082	96,540	6.61
R05_宣言あり_伯耆町	34	64.3%	61.3%	14.9%	47.6%	43.4%	11.7%	25.3%	26.3%	20.3%	22.6%	32.0%	54.0%	31,339	0.075	97,245	6.85
H28年度との比較	-	0.5ポイント増	3.1ポイント減	0.8ポイント減	5.7ポイント増	4.3ポイント増	4.1ポイント増	4.6ポイント増	3.6ポイント増	1.3ポイント減	7.1ポイント減	1.3ポイント減	9.5ポイント減	25.0%減	4.2%増	2.1%減	14.4%増
	-	○やや改善	○やや改善	○やや改善	◎改善	▲やや悪化	▲やや悪化	▲やや悪化	▲やや悪化	▲やや悪化	◎改善	○やや改善	×悪化	◎改善	▲やや悪化	○やや改善	×悪化
前年度との比較	-	1.2ポイント減	0.3ポイント減	1.8ポイント減	5.9ポイント増	0.2ポイント増	0.6ポイント増	0.9ポイント増	1.9ポイント減	3.5ポイント減	3.4ポイント増	0.7ポイント減	0.7ポイント増	7.3%減	8.5%減	0.7%増	3.6%増
	-	▲やや悪化	前年度並み	○やや改善	◎改善	前年度並み	▲やや悪化	▲やや悪化	○やや改善	▲やや悪化	▲やや悪化	○やや改善	○やや改善	◎改善	◎改善	▲やや悪化	▲やや悪化
H28_宣言なし_伯耆町	78	24.7%	62.2%	14.0%	44.4%	39.5%	9.9%	22.7%	26.4%	16.0%	22.0%	36.2%	58.6%	52,187	0.088	98,589	6.22
R01_宣言なし_伯耆町	67	11.0%	74.0%	19.6%	0.0%	41.5%	7.5%	26.9%	32.1%	33.3%	14.6%	46.6%	58.3%	34,487	0.085	99,318	6.06
R02_宣言なし_伯耆町	69	9.1%	69.2%	16.3%	*	51.0%	6.1%	30.6%	24.5%	30.8%	20.5%	36.7%	59.5%	38,985	0.095	99,218	5.90
R03_宣言なし_伯耆町	71	10.1%	63.6%	25.5%	28.6%	36.4%	7.3%	21.8%	34.5%	27.5%	19.6%	38.2%	60.8%	44,385	0.086	111,039	6.02
R04_宣言なし_伯耆町	72	12.3%	53.4%	16.7%	36.4%	47.0%	10.6%	33.3%	33.3%	30.6%	20.4%	40.0%	59.2%	46,631	0.081	124,264	6.53
R05_宣言なし_伯耆町	79	9.5%	68.6%	17.6%	*	35.3%	11.8%	33.3%	27.5%	31.9%	23.4%	35.3%	71.7%	38,255	0.074	121,976	6.61
H28年度との比較	-	15.2ポイント減	6.4ポイント増	3.6ポイント増	-	4.2ポイント減	1.9ポイント増	10.6ポイント増	1.1ポイント増	15.9ポイント増	1.4ポイント増	0.9ポイント減	13.1ポイント増	26.7%減	15.9%減	23.7%増	6.3%増
	-	×悪化	×悪化	▲やや悪化	-	○やや改善	▲やや悪化	×悪化	▲やや悪化	◎改善	▲やや悪化	○やや改善	◎改善	◎改善	◎改善	×悪化	×悪化
前年度との比較	-	2.8ポイント減	15.2ポイント増	0.9ポイント増	-	11.7ポイント減	1.2ポイント増	±0.0ポイント	5.8ポイント減	1.3ポイント増	3.0ポイント増	4.7ポイント増	12.5ポイント増	18.0%減	8.6%減	1.8%減	1.2%増
	-	▲やや悪化	×悪化	▲やや悪化	-	◎改善	▲やや悪化	前年度並み	◎改善	○やや改善	▲やや悪化	○やや改善	◎改善	◎改善	◎改善	○やや改善	▲やや悪化

【日南町】	(社)	(%)	(%)	(%)	(%)	(%)	(%)	(%)	(%)	(%)	(%)	(%)	(%)	(円)	(件)	(円)	(件)
	事業所数	健診受診率	有所見率	特定保健指導 該当率	特定保健指導 初回面談率	血圧リスク	代謝リスク	脂質リスク	喫煙率	運動習慣	食習慣	お酒	睡眠	一人当たり 入院医療費	入院の 頻度	一人当たり 外来医療費	外来の 頻度
評価のポイント	-	値が高いほうが望ましい	値が低いほうが望ましい	値が高いほうが望ましい	値が高いほうが望ましい	値が低いほうが望ましい				値が高いほうが望ましい	値が低いほうが望ましい	値が高いほうが望ましい	値が低いほうが望ましい				
H28_宣言あり_日南町	14	86.2%	60.7%	19.7%	17.2%	47.2%	13.5%	23.3%	23.7%	0.0%	0.0%	*	60.0%	33,116	0.080	103,157	5.58
R01_宣言あり_日南町	23	90.4%	57.5%	22.3%	7.3%	55.2%	12.5%	30.7%	31.1%	21.0%	16.1%	45.8%	45.8%	109,950	0.155	132,021	6.21
R02_宣言あり_日南町	23	84.1%	55.0%	22.7%	8.0%	55.4%	16.8%	27.2%	28.7%	20.7%	17.1%	46.4%	47.6%	62,820	0.137	140,609	6.12
R03_宣言あり_日南町	23	84.4%	53.3%	17.7%	16.4%	56.6%	16.2%	31.5%	30.1%	19.1%	18.3%	46.1%	49.3%	131,102	0.210	133,961	6.21
R04_宣言あり_日南町	22	85.9%	50.7%	17.9%	31.1%	57.5%	16.4%	30.2%	30.5%	20.0%	16.8%	47.1%	46.2%	92,813	0.157	156,540	6.57
R05_宣言あり_日南町	21	87.5%	51.0%	19.2%	27.3%	62.7%	14.3%	30.3%	29.4%	19.2%	18.1%	44.3%	46.6%	79,181	0.130	152,324	6.89
H28年度 との比較	-	1.3ポイント増	9.7ポイント減	0.5ポイント減	10.1ポイント増	15.5ポイント増	0.8ポイント増	7.0ポイント増	5.7ポイント増	19.2ポイント増	18.1ポイント増	-	13.4ポイント減	139.1%増	62.5%増	47.7%増	23.5%増
前年度 との比較	-	○やや改善	◎改善	○やや改善	◎改善	×悪化	▲やや悪化	×悪化	×悪化	◎改善	×悪化	-	×悪化	×悪化	×悪化	×悪化	×悪化
H28_宣言なし_日南町	60	51.3%	70.2%	25.0%	22.2%	53.4%	9.8%	35.3%	44.4%	21.6%	21.6%	77.8%	56.8%	97,539	0.172	102,203	5.18
R01_宣言なし_日南町	54	48.0%	57.0%	24.3%	8.0%	45.2%	12.9%	34.6%	25.2%	24.8%	12.3%	33.0%	66.7%	124,475	0.190	132,641	5.45
R02_宣言なし_日南町	51	35.0%	67.3%	33.3%	0.0%	58.7%	17.5%	39.7%	39.7%	22.2%	19.0%	46.0%	74.6%	110,002	0.152	113,203	5.55
R03_宣言なし_日南町	54	33.3%	51.6%	32.3%	15.0%	53.2%	8.1%	40.3%	37.1%	30.6%	19.4%	38.7%	66.1%	76,681	0.113	111,783	5.17
R04_宣言なし_日南町	58	37.9%	60.9%	36.2%	28.0%	52.2%	18.8%	40.6%	40.6%	30.4%	23.2%	46.4%	68.1%	68,856	0.112	104,630	5.07
R05_宣言なし_日南町	57	47.2%	73.5%	22.9%	26.3%	48.2%	15.7%	34.9%	34.9%	22.9%	19.3%	48.2%	61.4%	71,916	0.124	101,059	5.34
H28年度 との比較	-	4.1ポイント減	3.3ポイント増	2.1ポイント減	4.1ポイント増	5.2ポイント減	5.9ポイント増	0.4ポイント減	9.5ポイント減	1.3ポイント増	2.3ポイント減	29.6ポイント減	4.6ポイント増	26.3%減	27.9%減	1.1%減	3.1%増
前年度 との比較	-	▲やや悪化	▲やや悪化	○やや改善	○やや改善	◎改善	×悪化	H28年度並み	◎改善	○やや改善	○やや改善	◎改善	○やや改善	◎改善	◎改善	○やや改善	▲やや悪化
H28年度 との比較	-	9.3ポイント増	12.6ポイント増	13.3ポイント減	1.7ポイント減	4.0ポイント減	3.1ポイント減	5.7ポイント減	5.7ポイント減	7.5ポイント減	3.9ポイント減	1.8ポイント増	6.7ポイント減	4.4%増	10.7%増	3.4%減	5.3%増
前年度 との比較	-	◎改善	×悪化	◎改善	▲やや悪化	○やや改善	○やや改善	◎改善	◎改善	×悪化	○やや改善	▲やや悪化	×悪化	▲やや悪化	×悪化	○やや改善	×悪化

【日野町】	(社)	(%)	(%)	(%)	(%)	(%)	(%)	(%)	(%)	(%)	(%)	(%)	(%)	(円)	(件)	(円)	(件)
	事業所数	健診受診率	有所見率	特定保健指導 該当率	特定保健指導 初回面談率	血圧リスク	代謝リスク	脂質リスク	喫煙率	運動習慣	食習慣	お酒	睡眠	一人当たり 入院医療費	入院の 頻度	一人当たり 外来医療費	外来の 頻度
評価のポイント	-	値が高いほうが望ましい	値が低いほうが望ましい	値が高いほうが望ましい	値が高いほうが望ましい	値が低いほうが望ましい				値が高いほうが望ましい	値が低いほうが望ましい	値が高いほうが望ましい	値が低いほうが望ましい				
H28_宣言あり_日野町	10	45.7%	61.4%	13.6%	*	60.5%	18.6%	25.6%	22.7%	*	*	*	*	1,995	0.017	93,707	5.73
R01_宣言あり_日野町	15	60.7%	64.3%	20.6%	25.0%	46.2%	16.5%	23.6%	21.6%	28.4%	24.7%	35.4%	65.4%	50,886	0.103	94,652	5.47
R02_宣言あり_日野町	18	69.6%	65.0%	21.3%	25.0%	56.4%	21.3%	31.9%	30.9%	29.7%	22.0%	37.6%	64.8%	51,596	0.076	90,525	5.17
R03_宣言あり_日野町	18	64.0%	64.4%	21.9%	31.3%	56.2%	19.2%	28.8%	38.4%	33.3%	22.2%	41.1%	68.1%	17,147	0.061	92,005	5.32
R04_宣言あり_日野町	16	79.3%	63.0%	21.9%	50.0%	56.2%	26.0%	38.4%	38.4%	38.9%	29.2%	43.8%	66.7%	94,423	0.109	113,141	6.48
R05_宣言あり_日野町	16	83.9%	61.5%	15.4%	16.7%	55.1%	29.5%	35.9%	33.3%	32.5%	27.3%	41.6%	59.7%	111,187	0.109	106,001	6.12
H28年度 との比較	-	38.2ポイント増	0.1ポイント増	1.8ポイント増	-	5.4ポイント減	10.9ポイント増	10.3ポイント増	10.6ポイント増	-	-	-	-	5473.3%増	541.2%増	13.1%増	6.8%増
前年度 との比較	-	◎改善	H28年度並み	▲やや悪化	-	◎改善	×悪化	×悪化	×悪化	-	-	-	-	×悪化	×悪化	×悪化	×悪化
H28年度 との比較	-	4.6ポイント増	1.5ポイント減	6.5ポイント減	33.3ポイント減	1.1ポイント減	3.5ポイント増	2.5ポイント減	5.1ポイント減	6.4ポイント減	1.9ポイント減	2.2ポイント減	7.0ポイント減	17.8%増	±0.0%	6.3%減	5.6%減
前年度 との比較	-	○やや改善	○やや改善	◎改善	×悪化	○やや改善	▲やや悪化	○やや改善	◎改善	×悪化	○やや改善	○やや改善	×悪化	×悪化	前年度並み	◎改善	◎改善
H28_宣言なし_日野町	30	83.0%	50.4%	14.6%	38.9%	38.9%	10.0%	28.4%	31.0%	11.1%	20.3%	25.4%	46.8%	41,580	0.095	76,312	5.45
R01_宣言なし_日野町	25	80.1%	46.3%	12.5%	56.3%	42.7%	10.8%	24.6%	29.0%	14.6%	23.6%	23.0%	53.6%	46,673	0.117	107,435	6.59
R02_宣言なし_日野町	23	77.0%	57.4%	12.4%	2.9%	43.3%	11.3%	25.8%	27.3%	15.1%	20.5%	24.7%	60.3%	66,638	0.130	106,953	6.31
R03_宣言なし_日野町	23	73.1%	46.6%	16.0%	17.8%	47.9%	12.1%	24.8%	28.7%	13.6%	23.2%	24.8%	62.4%	72,181	0.108	118,648	6.63
R04_宣言なし_日野町	23	78.2%	49.8%	13.6%	4.8%	51.5%	11.7%	28.2%	28.5%	14.1%	24.0%	22.8%	55.1%	68,664	0.110	128,415	6.63
R05_宣言なし_日野町	26	80.6%	51.1%	12.0%	18.4%	49.4%	12.0%	27.8%	26.3%	13.9%	23.3%	23.2%	54.2%	67,835	0.143	128,302	6.66
H28年度 との比較	-	2.4ポイント減	0.7ポイント増	2.6ポイント減	20.5ポイント減	10.5ポイント増	2.0ポイント増	0.6ポイント減	4.7ポイント減	2.8ポイント増	3.0ポイント増	2.2ポイント減	7.4ポイント増	63.1%増	50.5%増	68.1%増	22.2%増
前年度 との比較	-	▲やや悪化	▲やや悪化	○やや改善	×悪化	×悪化	▲やや悪化	○やや改善	○やや改善	○やや改善	▲やや悪化	○やや改善	◎改善	×悪化	×悪化	×悪化	×悪化
H28年度 との比較	-	2.4ポイント増	1.3ポイント増	1.6ポイント減	13.6ポイント増	2.1ポイント減	0.3ポイント増	0.4ポイント減	2.2ポイント減	0.2ポイント減	0.7ポイント減	0.4ポイント増	0.9ポイント減	1.2%減	30.0%増	0.1%減	0.5%増
前年度 との比較	-	○やや改善	▲やや悪化	○やや改善	◎改善	○やや改善	前年度並み	前年度並み	○やや改善	前年度並み	○やや改善	前年度並み	▲やや悪化	○やや改善	×悪化	前年度並み	前年度並み

【江府町】	(社)	(%)	(%)	(%)	(%)	(%)	(%)	(%)	(%)	(%)	(%)	(%)	(%)	(%)	(円)	(件)	(円)	(件)
	事業所数	健診受診率	有所見率	特定保健指導 該当率	特定保健指導 初回面談率	血圧リスク	代謝リスク	脂質リスク	喫煙率	運動習慣	食習慣	お酒	睡眠	一人当たり 入院医療費	入院の 頻度	一人当たり 外来医療費	外来の 頻度	
評価のポイント	-	値が高いほうが望ましい	値が低いほうが望ましい	値が高いほうが望ましい	値が高いほうが望ましい	値が低いほうが望ましい				値が高いほうが望ましい	値が低いほうが望ましい	値が高いほうが望ましい	値が低いほうが望ましい					
H28_宣言あり_江府町	*	60.9%	62.5%	19.3%	57.1%	45.1%	14.7%	29.4%	25.7%	5.3%	5.3%	32.3%	63.2%	35,937	0.121	119,630	6.23	
R01_宣言あり_江府町	*	74.1%	59.8%	19.7%	37.9%	52.9%	17.9%	35.8%	25.2%	21.2%	18.8%	34.4%	64.7%	105,404	0.163	122,092	6.79	
R02_宣言あり_江府町	10	82.5%	54.7%	14.9%	6.5%	45.2%	14.4%	39.9%	21.2%	15.9%	14.3%	27.7%	69.6%	88,882	0.129	130,573	6.81	
R03_宣言あり_江府町	10	86.5%	55.1%	13.2%	50.0%	50.5%	19.8%	38.2%	21.2%	15.9%	16.8%	27.4%	64.9%	84,213	0.121	166,125	7.37	
R04_宣言あり_江府町	10	81.3%	50.9%	13.2%	18.5%	50.5%	16.7%	40.2%	23.0%	19.8%	18.0%	26.1%	56.4%	83,423	0.128	168,429	7.73	
R05_宣言あり_江府町	*	88.1%	47.4%	13.5%	31.0%	51.6%	17.2%	33.0%	19.5%	14.5%	14.5%	26.5%	53.8%	65,472	0.133	174,929	7.73	
H28年度 との比較	-	27.2ポイント増	15.1ポイント減	5.8ポイント減	26.1ポイント減	6.5ポイント増	2.5ポイント増	3.6ポイント増	6.2ポイント減	9.2ポイント増	9.2ポイント増	5.8ポイント減	9.4ポイント減	82.2%増	9.9%増	46.2%増	24.1%増	
前年度 との比較	-	◎改善	◎改善	◎改善	×悪化	×悪化	▲やや悪化	▲やや悪化	◎改善	◎改善	×悪化	◎改善	×悪化	×悪化	×悪化	×悪化	×悪化	
H28_宣言なし_江府町	23	65.9%	64.4%	20.7%	24.1%	43.8%	16.4%	32.8%	26.4%	13.3%	16.8%	34.8%	50.5%	66,795	0.132	129,405	6.63	
R01_宣言なし_江府町	25	80.0%	59.1%	15.7%	51.9%	50.3%	15.2%	38.6%	19.2%	13.7%	17.1%	23.4%	54.8%	90,009	0.197	214,697	7.56	
R02_宣言なし_江府町	25	74.4%	58.9%	19.8%	42.1%	59.4%	16.7%	42.7%	27.1%	25.9%	18.8%	28.1%	62.4%	175,584	0.208	305,810	6.68	
R03_宣言なし_江府町	25	68.1%	57.6%	15.2%	35.7%	56.5%	16.3%	35.9%	27.2%	21.3%	22.5%	31.5%	64.0%	87,108	0.148	181,599	6.82	
R04_宣言なし_江府町	23	63.7%	54.1%	26.2%	41.2%	63.1%	20.0%	43.1%	32.3%	13.8%	32.8%	29.2%	69.0%	177,767	0.282	246,515	6.82	
R05_宣言なし_江府町	23	65.0%	52.3%	18.5%	50.0%	56.9%	18.5%	44.6%	32.3%	11.1%	25.4%	32.3%	55.6%	47,186	0.098	227,229	7.64	
H28年度 との比較	-	0.9ポイント減	12.1ポイント減	2.2ポイント減	25.9ポイント増	13.1ポイント増	2.1ポイント増	11.8ポイント増	5.9ポイント増	2.2ポイント減	8.6ポイント増	2.5ポイント減	5.1ポイント増	29.4%減	25.8%減	75.6%増	15.2%増	
前年度 との比較	-	▲やや悪化	◎改善	○やや改善	◎改善	×悪化	▲やや悪化	×悪化	×悪化	▲やや悪化	×悪化	○やや改善	◎改善	◎改善	◎改善	×悪化	×悪化	
H28_宣言なし_江府町	23	65.0%	52.3%	18.5%	50.0%	56.9%	18.5%	44.6%	32.3%	11.1%	25.4%	32.3%	55.6%	47,186	0.098	227,229	7.64	
H28年度 との比較	-	0.9ポイント減	12.1ポイント減	2.2ポイント減	25.9ポイント増	13.1ポイント増	2.1ポイント増	11.8ポイント増	5.9ポイント増	2.2ポイント減	8.6ポイント増	2.5ポイント減	5.1ポイント増	29.4%減	25.8%減	75.6%増	15.2%増	
前年度 との比較	-	1.3ポイント増	1.8ポイント減	7.7ポイント減	8.8ポイント増	6.2ポイント減	1.5ポイント減	1.5ポイント増	±0.0ポイント	2.7ポイント減	7.4ポイント減	3.1ポイント増	13.4ポイント減	73.5%減	65.2%減	7.8%減	12.0%増	
前年度 との比較	-	○やや改善	○やや改善	◎改善	◎改善	◎改善	○やや改善	▲やや悪化	前年度並み	▲やや悪化	◎改善	▲やや悪化	×悪化	◎改善	◎改善	◎改善	×悪化	

業種別

【農林水産業】	(社)	(%)	(%)	(%)	(%)	(%)	(%)	(%)	(%)	(%)	(%)	(%)	(%)	(%)	(%)	(円)	(件)	(円)	(件)
	事業所数	健診受診率	有所見率	特定保健指導 該当率	特定保健指導 初回面談率	血圧リスク	代謝リスク	脂質リスク	喫煙率	運動習慣	食習慣	お酒	睡眠	一人当たり 入院医療費	入院の 頻度	一人当たり 外来医療費	外来の 頻度		
評価のポイント	-	値が高いほうが望ましい	値が低いほうが望ましい	値が高いほうが望ましい	値が低いほうが望ましい	値が低いほうが望ましい				値が高いほうが望ましい	値が低いほうが望ましい	値が高いほうが望ましい	値が低いほうが望ましい						
H28_宣言あり_農林水産業	33	71.4%	61.5%	17.1%	53.2%	47.7%	13.8%	24.5%	34.4%	24.8%	17.8%	42.3%	58.1%	36,811	0.065	100,192	5.87		
R01_宣言あり_農林水産業	57	75.3%	59.2%	18.4%	27.5%	49.4%	12.3%	27.8%	35.0%	21.0%	18.2%	42.5%	61.0%	45,089	0.090	103,164	5.74		
R02_宣言あり_農林水産業	66	71.3%	59.5%	16.3%	51.1%	49.7%	14.7%	25.8%	34.6%	22.8%	17.3%	42.6%	63.5%	43,863	0.076	98,193	5.60		
R03_宣言あり_農林水産業	64	75.5%	57.1%	16.9%	36.5%	51.4%	13.4%	27.8%	32.6%	23.6%	21.3%	40.6%	61.1%	36,750	0.077	110,114	5.69		
R04_宣言あり_農林水産業	65	74.6%	59.2%	16.3%	53.2%	51.1%	12.5%	30.6%	30.0%	22.0%	20.4%	41.1%	61.2%	49,930	0.086	92,722	5.77		
R05_宣言あり_農林水産業	65	82.0%	59.8%	16.3%	27.2%	52.6%	13.5%	28.5%	28.3%	20.5%	20.8%	37.9%	60.5%	57,981	0.101	107,837	5.98		
H28年度 との比較	-	10.6ポイント増	1.7ポイント減	0.8ポイント減	26.0ポイント減	4.9ポイント増	0.3ポイント減	4.0ポイント増	6.1ポイント減	4.3ポイント減	3.0ポイント増	4.4ポイント減	2.4ポイント増	57.5%増	55.4%増	7.6%増	1.9%増		
前年度 との比較	-	◎改善	○やや改善	○やや改善	×悪化	▲やや悪化	H28年度並み	▲やや悪化	◎改善	▲やや悪化	▲やや悪化	○やや改善	○やや改善	×悪化	×悪化	×悪化	▲やや悪化		
H28_宣言なし_農林水産業	244	50.3%	60.6%	18.1%	19.6%	48.1%	13.5%	25.2%	39.6%	21.4%	26.8%	38.8%	58.8%	39,378	0.080	82,383	5.03		
R01_宣言なし_農林水産業	262	53.7%	58.2%	17.8%	13.0%	47.3%	14.9%	29.8%	35.1%	25.6%	23.9%	39.4%	54.6%	38,436	0.086	90,419	5.28		
R02_宣言なし_農林水産業	269	51.0%	61.7%	16.5%	19.4%	50.3%	15.1%	28.6%	35.2%	24.0%	20.8%	37.3%	57.2%	56,165	0.089	96,668	4.94		
R03_宣言なし_農林水産業	283	51.7%	60.2%	14.3%	22.6%	46.3%	14.7%	25.2%	34.4%	29.5%	21.9%	37.2%	61.1%	69,107	0.108	88,655	5.16		
R04_宣言なし_農林水産業	290	49.2%	58.3%	16.8%	21.6%	49.6%	14.6%	26.2%	34.1%	27.6%	22.4%	37.5%	56.8%	54,803	0.099	89,307	5.37		
R05_宣言なし_農林水産業	304	51.7%	63.2%	15.8%	13.8%	44.9%	14.8%	26.8%	34.3%	30.0%	21.8%	37.9%	58.9%	76,061	0.102	92,302	5.33		
H28年度 との比較	-	1.4ポイント増	2.6ポイント増	2.3ポイント減	5.8ポイント減	3.2ポイント減	1.3ポイント増	1.6ポイント増	5.3ポイント減	8.6ポイント増	5.0ポイント減	0.9ポイント減	0.1ポイント増	93.2%増	27.5%増	12.0%増	6.0%増		
前年度 との比較	-	○やや改善	▲やや悪化	○やや改善	×悪化	○やや改善	▲やや悪化	▲やや悪化	◎改善	◎改善	◎改善	○やや改善	H28年度並み	×悪化	×悪化	×悪化	×悪化		

【鉱業、採石業、砂利採取業】	(社)	(%)	(%)	(%)	(%)	(%)	(%)	(%)	(%)	(%)	(%)	(%)	(%)	(%)	(円)	(件)	(円)	(件)
	事業所数	健診受診率	有所見率	特定保健指導 該当率	特定保健指導 初回面談率	血圧リスク	代謝リスク	脂質リスク	喫煙率	運動習慣	食習慣	お酒	睡眠	一人当たり 入院医療費	入院の 頻度	一人当たり 外来医療費	外来の 頻度	
評価のポイント	-	値が高いほうが望ましい	値が低いほうが望ましい	値が高いほうが望ましい	値が低いほうが望ましい	値が低いほうが望ましい				値が高いほうが望ましい	値が低いほうが望ましい	値が高いほうが望ましい	値が低いほうが望ましい					
H28_宣言あり_鉱業、採石業、砂利採取業	*	*	*	*	*	*	*	*	*	*	*	*	*	*	*	*	*	*
R01_宣言あり_鉱業、採石業、砂利採取業	*	77.8%	50.0%	35.7%	*	69.2%	30.8%	30.8%	50.0%	7.1%	42.9%	42.9%	35.7%	15,815	0.114	121,859	7.05	
R02_宣言あり_鉱業、採石業、砂利採取業	*	80.0%	70.8%	33.3%	*	50.0%	20.8%	37.5%	54.2%	13.0%	60.9%	41.7%	69.6%	18,151	0.078	87,725	4.85	
R03_宣言あり_鉱業、採石業、砂利採取業	*	81.3%	61.5%	28.2%	63.6%	59.0%	20.5%	38.5%	46.2%	19.4%	33.3%	41.0%	61.1%	51,948	0.122	87,100	5.19	
R04_宣言あり_鉱業、採石業、砂利採取業	*	87.0%	50.0%	25.0%	70.0%	50.0%	22.5%	37.5%	47.5%	18.9%	29.7%	32.5%	62.2%	130,820	0.244	95,103	5.37	
R05_宣言あり_鉱業、採石業、砂利採取業	*	88.1%	64.9%	29.7%	9.1%	64.9%	24.3%	35.1%	40.5%	34.3%	25.7%	37.8%	77.1%	158,661	0.237	108,747	6.03	
H28年度 との比較	-	-	-	-	-	-	-	-	-	-	-	-	-	-	-	-	-	
前年度 との比較	-	1.1ポイント増	14.9ポイント増	4.7ポイント増	60.9ポイント減	14.9ポイント増	1.8ポイント増	2.4ポイント減	7.0ポイント減	15.4ポイント増	4.0ポイント減	5.3ポイント増	14.9ポイント増	21.3%増	2.9%減	14.3%増	12.3%増	
H28_宣言なし_鉱業、採石業、砂利採取業	12	33.3%	*	25.0%	*	46.2%	46.2%	30.8%	37.5%	*	*	26.7%	*	184,535	0.322	108,435	6.52	
R01_宣言なし_鉱業、採石業、砂利採取業	*	50.0%	56.3%	12.5%	*	66.7%	13.3%	26.7%	37.5%	20.0%	0.0%	31.3%	73.3%	108,438	0.171	118,392	7.59	
R02_宣言なし_鉱業、採石業、砂利採取業	10	48.5%	37.5%	12.5%	*	37.5%	6.3%	6.3%	50.0%	23.1%	7.7%	31.3%	76.9%	126,146	0.257	127,206	5.76	
R03_宣言なし_鉱業、採石業、砂利採取業	*	41.2%	*	*	*	*	*	*	*	*	*	*	*	*	0.180	*	6.24	
R04_宣言なし_鉱業、採石業、砂利採取業	*	17.6%	*	*	*	*	*	*	*	*	*	*	*	*	0.171	*	7.26	
R05_宣言なし_鉱業、採石業、砂利採取業	*	21.4%	*	*	*	*	*	*	*	*	*	*	*	27,253	0.061	90,446	7.16	
H28年度 との比較	-	11.9ポイント減	-	-	-	-	-	-	-	-	-	-	-	85.2%減	81.1%減	16.6%減	9.8%増	
前年度 との比較	-	×悪化	-	-	-	-	-	-	-	-	-	-	-	◎改善	◎改善	◎改善	×悪化	
H28年度 との比較	-	3.8ポイント増	-	-	-	-	-	-	-	-	-	-	-	-	64.3%減	-	1.4%減	
前年度 との比較	-	○やや改善	-	-	-	-	-	-	-	-	-	-	-	-	◎改善	-	○やや改善	

【建設業】	(社)	(%)	(%)	(%)	(%)	(%)	(%)	(%)	(%)	(%)	(%)	(%)	(%)	(円)	(件)	(円)	(件)
	事業所数	健診受診率	有所見率	特定保健指導 該当率	特定保健指導 初回面談率	血圧リスク	代謝リスク	脂質リスク	喫煙率	運動習慣	食習慣	お酒	睡眠	一人当たり 入院医療費	入院の 頻度	一人当たり 外来医療費	外来の 頻度
評価のポイント	-	値が高いほうが望ましい	値が低いほうが望ましい	値が高いほうが望ましい	値が低いほうが望ましい	値が低いほうが望ましい	値が低いほうが望ましい	値が低いほうが望ましい	値が高いほうが望ましい	値が低いほうが望ましい	値が高いほうが望ましい	値が高いほうが望ましい	値が低いほうが望ましい	値が低いほうが望ましい	値が低いほうが望ましい	値が低いほうが望ましい	値が低いほうが望ましい
H28_宣言あり_建設業	242	77.2%	61.7%	20.0%	39.1%	45.6%	15.5%	32.8%	42.8%	16.9%	24.2%	49.9%	61.1%	59,517	0.110	94,790	5.15
R01_宣言あり_建設業	482	76.2%	61.6%	21.7%	30.3%	52.3%	16.5%	32.9%	40.8%	21.8%	23.4%	48.0%	61.0%	59,503	0.109	106,810	5.55
R02_宣言あり_建設業	527	75.4%	61.3%	22.1%	27.8%	53.9%	17.3%	32.7%	40.9%	22.0%	23.6%	47.7%	63.3%	65,409	0.106	103,532	5.29
R03_宣言あり_建設業	530	79.0%	59.1%	22.3%	29.0%	54.9%	17.9%	32.7%	39.6%	22.3%	24.3%	45.7%	62.5%	74,808	0.112	109,322	5.42
R04_宣言あり_建設業	526	79.5%	58.8%	21.9%	33.6%	55.5%	18.4%	33.4%	39.7%	23.6%	23.9%	46.3%	62.4%	75,196	0.108	116,137	5.65
R05_宣言あり_建設業	524	81.0%	60.7%	21.8%	36.9%	55.3%	17.8%	34.1%	39.0%	24.3%	23.8%	45.5%	62.6%	67,984	0.105	123,195	5.90
H28年度との比較	-	3.8ポイント増	1.0ポイント減	1.8ポイント増	2.2ポイント減	9.7ポイント増	2.3ポイント増	1.3ポイント増	3.8ポイント減	7.4ポイント増	0.4ポイント減	4.4ポイント減	1.5ポイント増	14.2%増	4.5%減	30.0%増	14.6%増
前年度との比較	-	○やや改善	○やや改善	▲やや悪化	▲やや悪化	×悪化	▲やや悪化	▲やや悪化	○やや改善	◎改善	H28年度並み	○やや改善	○やや改善	×悪化	○やや改善	×悪化	×悪化
H28_宣言なし_建設業	1,370	47.6%	64.8%	21.5%	23.3%	47.8%	16.7%	31.8%	45.4%	20.5%	27.0%	49.4%	60.3%	61,153	0.109	104,689	4.98
R01_宣言なし_建設業	1,240	45.8%	61.4%	21.8%	13.8%	50.3%	16.1%	31.5%	44.8%	22.1%	26.3%	49.1%	58.4%	72,625	0.115	116,640	5.31
R02_宣言なし_建設業	1,224	47.2%	62.5%	23.0%	18.1%	52.7%	17.7%	32.0%	43.9%	21.0%	23.6%	45.7%	62.2%	71,739	0.112	115,771	5.04
R03_宣言なし_建設業	1,258	48.1%	60.4%	23.2%	18.4%	53.6%	17.4%	32.1%	46.7%	22.2%	26.2%	45.8%	61.5%	82,159	0.113	126,120	5.31
R04_宣言なし_建設業	1,272	49.9%	60.7%	22.1%	23.5%	54.9%	17.9%	32.2%	46.1%	23.4%	27.4%	46.9%	60.7%	71,175	0.109	126,715	5.48
R05_宣言なし_建設業	1,283	51.9%	62.0%	22.9%	23.4%	54.3%	18.0%	32.9%	44.6%	23.6%	28.0%	46.5%	59.6%	73,429	0.104	120,482	5.53
H28年度との比較	-	4.3ポイント増	2.8ポイント減	1.4ポイント増	0.1ポイント増	6.5ポイント増	1.3ポイント増	1.1ポイント増	0.8ポイント減	3.1ポイント増	1.0ポイント増	2.9ポイント減	0.7ポイント減	20.1%増	4.6%減	15.1%増	11.0%増
前年度との比較	-	○やや改善	○やや改善	▲やや悪化	H28年度並み	×悪化	▲やや悪化	▲やや悪化	○やや改善	○やや改善	▲やや悪化	○やや改善	▲やや悪化	×悪化	○やや改善	×悪化	×悪化

【製造業】	(社)	(%)	(%)	(%)	(%)	(%)	(%)	(%)	(%)	(%)	(%)	(%)	(%)	(円)	(件)	(円)	(件)
	事業所数	健診受診率	有所見率	特定保健指導 該当率	特定保健指導 初回面談率	血圧リスク	代謝リスク	脂質リスク	喫煙率	運動習慣	食習慣	お酒	睡眠	一人当たり 入院医療費	入院の 頻度	一人当たり 外来医療費	外来の 頻度
評価のポイント	-	値が高いほうが望ましい	値が低いほうが望ましい	値が高いほうが望ましい	値が低いほうが望ましい	値が低いほうが望ましい	値が低いほうが望ましい	値が低いほうが望ましい	値が高いほうが望ましい	値が低いほうが望ましい	値が高いほうが望ましい	値が高いほうが望ましい	値が低いほうが望ましい	値が低いほうが望ましい	値が低いほうが望ましい	値が低いほうが望ましい	値が低いほうが望ましい
H28_宣言あり_製造業	153	77.7%	59.7%	15.6%	40.8%	39.9%	10.9%	22.9%	29.2%	14.2%	19.5%	34.1%	55.2%	41,053	0.085	72,984	5.04
R01_宣言あり_製造業	292	75.3%	60.4%	17.0%	40.2%	45.4%	11.6%	25.3%	28.7%	15.4%	19.2%	32.4%	53.6%	40,411	0.081	91,860	5.54
R02_宣言あり_製造業	306	76.7%	62.9%	19.4%	48.8%	50.5%	12.2%	27.1%	27.8%	15.5%	18.5%	31.9%	57.3%	39,041	0.075	90,458	5.20
R03_宣言あり_製造業	304	77.2%	58.6%	17.7%	43.3%	49.4%	12.4%	26.2%	27.6%	16.6%	19.0%	31.5%	56.7%	43,900	0.081	93,266	5.41
R04_宣言あり_製造業	303	77.7%	58.5%	17.0%	48.2%	48.3%	12.2%	26.4%	25.9%	16.6%	18.7%	30.1%	55.1%	42,497	0.073	99,096	5.69
R05_宣言あり_製造業	302	80.9%	60.1%	16.4%	48.5%	49.9%	12.6%	26.4%	24.5%	17.2%	18.4%	28.9%	54.7%	51,735	0.084	104,053	5.97
H28年度との比較	-	3.2ポイント増	0.4ポイント増	0.8ポイント増	7.7ポイント増	10.0ポイント増	1.7ポイント増	3.5ポイント増	4.7ポイント減	3.0ポイント増	1.1ポイント減	5.2ポイント減	0.5ポイント減	26.0%増	1.2%減	42.6%増	18.5%増
前年度との比較	-	○やや改善	H28年度並み	▲やや悪化	◎改善	×悪化	▲やや悪化	▲やや悪化	○やや改善	○やや改善	○やや改善	◎改善	▲やや悪化	×悪化	○やや改善	×悪化	×悪化
H28_宣言なし_製造業	841	52.3%	60.4%	15.9%	37.1%	43.8%	13.1%	22.5%	28.5%	15.0%	18.5%	35.1%	52.3%	44,518	0.088	86,757	5.18
R01_宣言なし_製造業	646	55.2%	59.9%	16.6%	23.9%	49.3%	11.9%	24.2%	27.2%	14.3%	18.4%	33.4%	52.1%	54,554	0.089	88,527	5.38
R02_宣言なし_製造業	620	54.8%	61.6%	16.7%	28.7%	51.1%	12.5%	23.3%	27.2%	14.8%	18.6%	32.0%	57.3%	44,211	0.080	88,063	5.07
R03_宣言なし_製造業	621	53.3%	57.7%	16.3%	27.9%	50.7%	13.8%	24.8%	26.2%	16.3%	18.7%	32.7%	55.8%	52,697	0.089	92,494	5.35
R04_宣言なし_製造業	601	55.4%	58.3%	16.3%	37.3%	50.8%	14.1%	24.2%	26.3%	17.0%	18.8%	31.8%	55.4%	50,827	0.090	100,059	5.58
R05_宣言なし_製造業	576	63.7%	59.7%	15.1%	27.9%	51.1%	12.9%	24.6%	26.9%	18.0%	19.6%	31.1%	54.9%	44,345	0.077	103,968	5.67
H28年度との比較	-	11.4ポイント増	0.7ポイント減	0.8ポイント減	9.2ポイント減	7.3ポイント増	0.2ポイント減	2.1ポイント増	1.6ポイント減	3.0ポイント増	1.1ポイント増	4.0ポイント減	2.6ポイント増	0.4%減	12.5%減	19.8%増	9.5%増
前年度との比較	-	◎改善	○やや改善	○やや改善	×悪化	×悪化	H28年度並み	▲やや悪化	○やや改善	○やや改善	▲やや悪化	○やや改善	○やや改善	H28年度並み	◎改善	×悪化	×悪化

【電気・ガス・熱供給・水道業】	(社)	(%)	(%)	(%)	(%)	(%)	(%)	(%)	(%)	(%)	(%)	(%)	(%)	(%)	(円)	(円)	(円)	(円)
	事業所数	健診受診率	有所見率	特定保健指導 該当率	特定保健指導 初回面談率	血圧リスク	代謝リスク	脂質リスク	喫煙率	運動習慣	食習慣	お酒	睡眠	一人当たり 入院医療費	入院の 頻度	一人当たり 外来医療費	外来の 頻度	
評価のポイント	-	値が高いほうが望ましい	値が低いほうが望ましい	値が高いほうが望ましい	値が高いほうが望ましい	値が低いほうが望ましい			値が高いほうが望ましい	値が低いほうが望ましい			値が高いほうが望ましい	値が低いほうが望ましい				
H28_宣言あり_電気・ガス・熱供給・水道業	11	80.5%	61.9%	17.5%	82.4%	35.5%	11.8%	30.1%	36.1%	43.8%	31.3%	33.3%	37.5%	29,463	0.046	72,576	5.56	
R01_宣言あり_電気・ガス・熱供給・水道業	17	80.1%	59.3%	22.0%	76.9%	43.1%	8.4%	25.6%	32.2%	21.8%	21.3%	44.1%	55.7%	32,837	0.085	155,845	5.82	
R02_宣言あり_電気・ガス・熱供給・水道業	16	81.3%	62.6%	19.8%	75.7%	45.5%	10.2%	27.3%	30.5%	19.2%	20.2%	41.2%	58.5%	103,755	0.124	123,206	5.46	
R03_宣言あり_電気・ガス・熱供給・水道業	16	84.7%	60.6%	22.3%	47.6%	45.7%	9.0%	22.9%	30.3%	21.6%	22.7%	39.9%	56.2%	32,903	0.091	137,082	5.75	
R04_宣言あり_電気・ガス・熱供給・水道業	16	86.0%	62.4%	21.3%	66.7%	44.7%	8.6%	27.4%	29.9%	21.9%	22.9%	39.6%	56.3%	14,032	0.056	130,055	5.74	
R05_宣言あり_電気・ガス・熱供給・水道業	14	91.4%	53.2%	19.2%	48.7%	43.8%	9.9%	25.6%	28.6%	19.5%	21.9%	40.9%	61.2%	31,750	0.083	134,607	6.13	
H28年度 との比較	-	10.9ポイント増	8.7ポイント減	1.7ポイント増	33.7ポイント減	8.3ポイント増	1.9ポイント減	4.5ポイント減	7.5ポイント減	24.3ポイント減	9.4ポイント減	7.6ポイント増	23.7ポイント増	7.8%増	80.4%増	85.5%増	10.3%増	
前年度 との比較	-	◎改善	◎改善	▲やや悪化	×悪化	×悪化	○やや改善	○やや改善	◎改善	×悪化	◎改善	×悪化	◎改善	×悪化	×悪化	×悪化	×悪化	
H28_宣言なし_電気・ガス・熱供給・水道業	43	59.6%	62.5%	19.9%	30.3%	54.2%	15.7%	29.4%	30.1%	15.4%	15.4%	53.8%	61.5%	71,104	0.135	128,281	6.50	
R01_宣言なし_電気・ガス・熱供給・水道業	36	57.5%	48.4%	21.5%	34.8%	61.8%	16.7%	38.1%	29.0%	28.1%	19.8%	60.4%	60.4%	55,111	0.106	123,606	7.53	
R02_宣言なし_電気・ガス・熱供給・水道業	36	62.0%	52.5%	22.5%	8.0%	69.4%	18.9%	28.8%	28.8%	20.6%	21.6%	49.5%	65.7%	46,451	0.096	145,182	7.58	
R03_宣言なし_電気・ガス・熱供給・水道業	39	63.6%	53.1%	21.8%	25.0%	61.8%	15.5%	40.0%	29.1%	24.8%	18.8%	53.6%	71.3%	54,395	0.103	134,236	7.35	
R04_宣言なし_電気・ガス・熱供給・水道業	34	61.9%	53.7%	27.9%	16.7%	66.3%	20.9%	30.2%	24.4%	24.4%	15.1%	48.8%	73.3%	59,864	0.096	139,739	7.45	
R05_宣言なし_電気・ガス・熱供給・水道業	33	45.3%	58.1%	23.3%	40.0%	55.8%	16.3%	23.3%	37.2%	16.3%	18.6%	44.2%	69.8%	170,523	0.169	188,400	6.97	
H28年度 との比較	-	14.3ポイント減	4.4ポイント減	3.4ポイント増	9.7ポイント増	1.6ポイント増	0.6ポイント増	6.1ポイント減	7.1ポイント増	0.9ポイント増	3.2ポイント増	9.6ポイント減	8.3ポイント増	139.8%増	25.2%増	46.9%増	7.2%増	
前年度 との比較	-	×悪化	○やや改善	▲やや悪化	◎改善	▲やや悪化	▲やや悪化	◎改善	×悪化	○やや改善	▲やや悪化	◎改善	◎改善	×悪化	×悪化	×悪化	×悪化	

【情報通信業】	(社)	(%)	(%)	(%)	(%)	(%)	(%)	(%)	(%)	(%)	(%)	(%)	(%)	(円)	(円)	(円)	(円)
	事業所数	健診受診率	有所見率	特定保健指導 該当率	特定保健指導 初回面談率	血圧リスク	代謝リスク	脂質リスク	喫煙率	運動習慣	食習慣	お酒	睡眠	一人当たり 入院医療費	入院の 頻度	一人当たり 外来医療費	外来の 頻度
評価のポイント	-	値が高いほうが望ましい	値が低いほうが望ましい	値が高いほうが望ましい	値が高いほうが望ましい	値が低いほうが望ましい			値が高いほうが望ましい	値が低いほうが望ましい			値が高いほうが望ましい	値が低いほうが望ましい			
H28_宣言あり_情報通信業	13	82.7%	66.6%	16.5%	36.7%	32.5%	10.6%	29.6%	25.1%	11.9%	22.7%	39.2%	56.0%	23,267	0.063	83,652	4.80
R01_宣言あり_情報通信業	32	79.5%	68.5%	21.3%	33.6%	34.8%	11.7%	29.5%	23.1%	16.9%	22.7%	39.4%	60.4%	46,043	0.073	88,406	5.12
R02_宣言あり_情報通信業	33	85.0%	65.5%	22.7%	33.8%	34.7%	12.0%	32.2%	21.4%	18.4%	24.7%	36.9%	62.8%	40,959	0.079	76,624	4.52
R03_宣言あり_情報通信業	33	81.6%	65.7%	21.4%	34.0%	33.0%	11.5%	31.1%	20.9%	18.1%	24.6%	35.8%	62.7%	41,551	0.068	80,907	4.81
R04_宣言あり_情報通信業	30	81.1%	63.9%	19.1%	37.6%	31.9%	9.8%	30.1%	20.4%	18.7%	26.3%	35.9%	61.6%	40,728	0.073	92,327	5.29
R05_宣言あり_情報通信業	32	87.9%	65.8%	20.3%	45.1%	35.4%	11.5%	30.4%	20.9%	20.3%	25.4%	35.3%	61.3%	31,181	0.064	98,969	5.64
H28年度 との比較	-	5.2ポイント増	0.8ポイント減	3.8ポイント増	8.4ポイント増	2.9ポイント増	0.9ポイント増	0.8ポイント増	4.2ポイント減	8.4ポイント増	2.7ポイント増	3.9ポイント増	5.3ポイント増	34.0%増	1.6%増	18.3%増	17.5%増
前年度 との比較	-	◎改善	○やや改善	▲やや悪化	◎改善	▲やや悪化	▲やや悪化	▲やや悪化	○やや改善	◎改善	▲やや悪化	○やや改善	◎改善	×悪化	▲やや悪化	×悪化	×悪化
H28_宣言なし_情報通信業	114	59.5%	69.5%	15.7%	25.6%	33.9%	13.1%	32.4%	30.5%	14.2%	23.8%	43.0%	58.5%	41,180	0.094	75,979	4.72
R01_宣言なし_情報通信業	113	60.6%	63.5%	19.0%	33.9%	39.3%	15.4%	31.4%	24.1%	23.8%	23.8%	40.4%	56.3%	53,931	0.120	130,722	5.41
R02_宣言なし_情報通信業	121	51.0%	69.0%	17.8%	34.5%	43.7%	15.2%	32.0%	22.0%	19.5%	20.8%	35.8%	61.7%	87,859	0.120	128,607	5.15
R03_宣言なし_情報通信業	124	59.6%	71.7%	21.9%	7.7%	43.5%	16.5%	33.4%	23.3%	22.0%	21.6%	36.7%	63.5%	66,489	0.097	113,856	5.06
R04_宣言なし_情報通信業	127	64.5%	68.8%	18.6%	42.0%	40.8%	18.5%	31.4%	24.1%	26.3%	20.5%	35.9%	63.9%	37,874	0.066	120,159	5.26
R05_宣言なし_情報通信業	133	63.8%	71.8%	21.7%	30.3%	41.4%	16.9%	32.0%	23.4%	26.3%	20.1%	39.5%	62.7%	97,790	0.070	129,739	5.81
H28年度 との比較	-	4.3ポイント増	2.3ポイント増	6.0ポイント増	4.7ポイント増	7.5ポイント増	3.8ポイント増	0.4ポイント減	7.1ポイント減	12.1ポイント増	3.7ポイント減	3.5ポイント減	4.2ポイント増	137.5%増	25.5%減	70.8%増	23.1%増
前年度 との比較	-	○やや改善	▲やや悪化	×悪化	○やや改善	×悪化	▲やや悪化	H28年度並み	◎改善	◎改善	○やや改善	○やや改善	○やや改善	×悪化	◎改善	×悪化	×悪化
H28_宣言あり_情報通信業	114	59.5%	69.5%	15.7%	25.6%	33.9%	13.1%	32.4%	30.5%	14.2%	23.8%	43.0%	58.5%	41,180	0.094	75,979	4.72
R01_宣言あり_情報通信業	113	60.6%	63.5%	19.0%	33.9%	39.3%	15.4%	31.4%	24.1%	23.8%	23.8%	40.4%	56.3%	53,931	0.120	130,722	5.41
R02_宣言あり_情報通信業	121	51.0%	69.0%	17.8%	34.5%	43.7%	15.2%	32.0%	22.0%	19.5%	20.8%	35.8%	61.7%	87,859	0.120	128,607	5.15
R03_宣言あり_情報通信業	124	59.6%	71.7%	21.9%	7.7%	43.5%	16.5%	33.4%	23.3%	22.0%	21.6%	36.7%	63.5%	66,489	0.097	113,856	5.06
R04_宣言あり_情報通信業	127	64.5%	68.8%	18.6%	42.0%	40.8%	18.5%	31.4%	24.1%	26.3%	20.5%	35.9%	63.9%	37,874	0.066	120,159	5.26
R05_宣言あり_情報通信業	133	63.8%	71.8%	21.7%	30.3%	41.4%	16.9%	32.0%	23.4%	26.3%	20.1%	39.5%	62.7%	97,790	0.070	129,739	5.81
H28年度 との比較	-	0.7ポイント減	3.0ポイント増	3.1ポイント増	11.7ポイント減	0.6ポイント増	1.6ポイント減	0.6ポイント増	0.7ポイント減	±0.0ポイント	0.4ポイント減	3.6ポイント増	1.2ポイント減	158.2%増	6.1%増	8.0%増	10.5%増
前年度 との比較	-	▲やや悪化	▲やや悪化	▲やや悪化	×悪化	▲やや悪化	○やや改善	▲やや悪化	○やや改善	前年度並み	前年度並み	▲やや悪化	▲やや悪化	×悪化	×悪化	×悪化	×悪化

【運輸業、郵便業】	(社)	(%)	(%)	(%)	(%)	(%)	(%)	(%)	(%)	(%)	(%)	(%)	(%)	(%)	(円)	(件)	(円)	(件)
	事業所数	健診受診率	有所見率	特定保健指導 該当率	特定保健指導 初回面談率	血圧リスク	代謝リスク	脂質リスク	喫煙率	運動習慣	食習慣	お酒	睡眠	一人当たり 入院医療費	入院の 頻度	一人当たり 外来医療費	外来の 頻度	
評価のポイント	-	値が高いほうが望ましい	値が低いほうが望ましい	値が高いほうが望ましい	値が低いほうが望ましい	値が高いほうが望ましい	値が低いほうが望ましい	値が高いほうが望ましい	値が低いほうが望ましい	値が高いほうが望ましい	値が低いほうが望ましい	値が高いほうが望ましい	値が低いほうが望ましい	値が高いほうが望ましい	値が低いほうが望ましい	値が高いほうが望ましい	値が低いほうが望ましい	値が高いほうが望ましい
H28_宣言あり_運輸業、郵便業	59	61.7%	64.0%	22.7%	13.0%	49.5%	13.8%	30.0%	44.8%	16.9%	34.9%	58.4%	63.7%	55,237	0.097	98,129	5.06	
R01_宣言あり_運輸業、郵便業	104	55.7%	61.7%	24.3%	7.4%	58.1%	15.4%	31.4%	43.5%	19.8%	35.5%	51.1%	62.7%	64,394	0.111	93,951	5.35	
R02_宣言あり_運輸業、郵便業	111	53.2%	64.3%	25.2%	14.1%	61.1%	16.8%	32.1%	43.2%	19.5%	35.4%	50.9%	65.5%	65,402	0.102	92,428	5.12	
R03_宣言あり_運輸業、郵便業	113	55.5%	61.2%	25.1%	18.3%	60.0%	18.1%	30.7%	42.4%	20.1%	34.9%	48.4%	64.2%	67,737	0.115	97,239	5.35	
R04_宣言あり_運輸業、郵便業	113	58.6%	62.4%	23.4%	14.8%	59.2%	18.0%	30.9%	41.8%	20.8%	34.1%	46.9%	64.4%	69,992	0.114	104,789	5.61	
R05_宣言あり_運輸業、郵便業	110	57.7%	61.6%	23.7%	20.1%	60.8%	18.0%	31.7%	40.7%	19.9%	34.8%	46.1%	62.5%	78,188	0.110	112,647	5.72	
H28年度 との比較	-	4.0ポイント減	2.4ポイント減	1.0ポイント増	7.1ポイント増	11.3ポイント増	4.2ポイント増	1.7ポイント増	4.1ポイント減	3.0ポイント増	0.1ポイント減	12.3ポイント減	1.2ポイント減	41.6%増	13.4%増	14.8%増	13.0%増	
前年度 との比較	-	▲やや悪化	○やや改善	▲やや悪化	◎改善	×悪化	▲やや悪化	▲やや悪化	○やや改善	○やや改善	H28年度並み	◎改善	▲やや悪化	×悪化	×悪化	×悪化	×悪化	
H28_宣言なし_運輸業、郵便業	208	28.0%	61.8%	24.5%	10.9%	53.2%	18.2%	35.9%	49.8%	16.8%	35.4%	48.4%	61.1%	71,445	0.113	95,912	5.24	
R01_宣言なし_運輸業、郵便業	174	27.8%	56.3%	25.9%	10.6%	56.6%	18.7%	37.7%	43.2%	18.5%	27.4%	45.9%	59.2%	86,824	0.143	121,982	5.89	
R02_宣言なし_運輸業、郵便業	171	28.9%	60.8%	27.2%	18.1%	62.6%	20.0%	39.3%	43.6%	18.3%	29.0%	47.2%	63.5%	99,181	0.146	131,167	5.92	
R03_宣言なし_運輸業、郵便業	172	29.2%	58.2%	24.3%	20.8%	60.5%	17.4%	39.2%	41.6%	21.0%	26.8%	47.7%	62.9%	70,132	0.100	116,243	5.90	
R04_宣言なし_運輸業、郵便業	170	28.4%	51.6%	24.8%	26.6%	61.3%	20.9%	37.8%	40.5%	18.9%	28.0%	48.2%	62.1%	97,639	0.155	130,352	6.13	
R05_宣言なし_運輸業、郵便業	162	32.9%	60.1%	22.3%	23.7%	58.7%	19.4%	36.9%	44.2%	20.8%	36.2%	44.8%	57.9%	74,745	0.109	126,485	5.89	
H28年度 との比較	-	4.9ポイント増	1.7ポイント減	2.2ポイント減	12.8ポイント増	5.5ポイント増	1.2ポイント増	1.0ポイント増	5.6ポイント減	4.0ポイント増	0.8ポイント増	3.6ポイント減	3.2ポイント減	4.6%増	3.5%減	31.9%増	12.4%増	
前年度 との比較	-	○やや改善	○やや改善	○やや改善	◎改善	×悪化	▲やや悪化	▲やや悪化	◎改善	○やや改善	▲やや悪化	○やや改善	▲やや悪化	▲やや悪化	○やや改善	×悪化	×悪化	
H28_宣言あり_卸売・小売業	185	73.8%	63.9%	17.8%	37.8%	40.2%	14.2%	25.8%	33.8%	15.8%	25.5%	40.0%	60.3%	46,554	0.091	83,592	5.10	
R01_宣言あり_卸売・小売業	351	66.9%	62.4%	18.3%	31.3%	43.0%	13.5%	26.0%	31.0%	17.4%	23.2%	37.9%	58.7%	39,249	0.077	90,414	5.46	
R02_宣言あり_卸売・小売業	376	69.8%	64.7%	19.0%	46.4%	46.4%	14.3%	25.9%	30.4%	18.4%	23.6%	36.3%	61.4%	45,959	0.087	88,338	5.14	
R03_宣言あり_卸売・小売業	375	70.0%	63.6%	18.4%	36.9%	46.2%	15.5%	25.9%	29.8%	19.0%	24.3%	35.5%	61.4%	48,606	0.083	98,253	5.35	
R04_宣言あり_卸売・小売業	370	70.6%	62.4%	17.4%	36.7%	47.4%	14.6%	26.0%	29.4%	19.2%	25.5%	35.3%	59.9%	45,273	0.086	107,975	5.65	
R05_宣言あり_卸売・小売業	369	75.2%	63.2%	17.2%	35.5%	46.4%	14.7%	26.6%	28.4%	19.1%	25.6%	34.2%	60.1%	49,584	0.085	115,679	5.98	
H28年度 との比較	-	1.4ポイント増	0.7ポイント減	0.6ポイント減	2.3ポイント減	6.2ポイント増	0.5ポイント増	0.8ポイント増	5.4ポイント減	3.3ポイント増	0.1ポイント増	5.8ポイント減	0.2ポイント減	6.5%増	6.6%減	38.4%増	17.3%増	
前年度 との比較	-	○やや改善	○やや改善	○やや改善	▲やや悪化	×悪化	▲やや悪化	▲やや悪化	◎改善	○やや改善	H28年度並み	◎改善	H28年度並み	×悪化	◎改善	×悪化	×悪化	
H28_宣言なし_卸売・小売業	1,427	45.1%	62.0%	17.8%	24.9%	42.3%	13.5%	26.9%	29.5%	16.8%	23.6%	37.6%	58.4%	50,274	0.092	95,677	5.41	
R01_宣言なし_卸売・小売業	1,240	44.6%	62.8%	17.7%	24.0%	44.1%	14.1%	26.7%	28.8%	19.2%	23.5%	35.7%	59.9%	60,900	0.104	105,017	5.67	
R02_宣言なし_卸売・小売業	1,220	50.1%	64.6%	17.7%	24.2%	47.9%	14.0%	27.1%	28.2%	18.4%	22.1%	35.1%	61.5%	52,334	0.091	104,073	5.39	
R03_宣言なし_卸売・小売業	1,244	49.8%	62.1%	17.0%	25.3%	47.3%	13.6%	26.7%	28.1%	18.9%	23.0%	35.0%	60.5%	56,580	0.093	114,647	5.57	
R04_宣言なし_卸売・小売業	1,246	52.9%	63.5%	17.2%	24.1%	48.7%	13.4%	26.3%	27.8%	19.4%	22.8%	33.6%	60.1%	61,614	0.094	120,917	5.71	
R05_宣言なし_卸売・小売業	1,252	54.3%	63.4%	17.1%	20.0%	49.9%	13.6%	26.4%	27.7%	19.1%	23.1%	33.5%	59.3%	55,058	0.092	129,235	5.93	
H28年度 との比較	-	9.2ポイント増	1.4ポイント増	0.7ポイント減	4.9ポイント減	7.6ポイント増	0.1ポイント増	0.5ポイント減	1.8ポイント減	2.3ポイント増	0.5ポイント減	4.1ポイント減	0.9ポイント増	9.5%増	±0.0%	35.1%増	9.6%増	
前年度 との比較	-	◎改善	▲やや悪化	○やや改善	▲やや悪化	×悪化	H28年度並み	○やや改善	○やや改善	○やや改善	○やや改善	○やや改善	○やや改善	×悪化	H28年度並み	×悪化	×悪化	
H28年度 との比較	-	1.4ポイント増	0.1ポイント減	0.1ポイント減	4.1ポイント減	1.2ポイント増	0.2ポイント増	0.1ポイント増	0.1ポイント減	0.3ポイント減	0.3ポイント増	0.1ポイント減	0.8ポイント減	10.6%減	2.1%減	6.9%増	3.9%増	
前年度 との比較	-	○やや改善	前年度並み	前年度並み	▲やや悪化	▲やや悪化	前年度並み	前年度並み	前年度並み	前年度並み	前年度並み	前年度並み	▲やや悪化	◎改善	○やや改善	×悪化	▲やや悪化	

【金融・保険業】	(社)	(%)	(%)	(%)	(%)	(%)	(%)	(%)	(%)	(%)	(%)	(%)	(%)	(円)	(件)	(円)	(件)
	事業所数	健診受診率	有所見率	特定保健指導 該当率	特定保健指導 初回面談率	血圧リスク	代謝リスク	脂質リスク	喫煙率	運動習慣	食習慣	お酒	睡眠	一人当たり 入院医療費	入院の 頻度	一人当たり 外来医療費	外来の 頻度
評価のポイント	-	値が高いほうが望ましい	値が低いほうが望ましい	値が高いほうが望ましい	値が低いほうが望ましい	値が高いほうが望ましい	値が低いほうが望ましい	値が高いほうが望ましい	値が低いほうが望ましい	値が高いほうが望ましい	値が低いほうが望ましい	値が高いほうが望ましい	値が低いほうが望ましい	値が低いほうが望ましい			
H28_宣言あり_金融・保険業	11	62.0%	66.2%	15.5%	4.3%	42.0%	18.1%	26.8%	26.4%	18.7%	19.4%	46.4%	56.7%	38,126	0.076	94,117	6.71
R01_宣言あり_金融・保険業	30	73.4%	63.9%	15.8%	8.6%	41.5%	21.2%	28.3%	26.2%	17.5%	17.1%	42.2%	60.9%	42,073	0.078	105,877	6.89
R02_宣言あり_金融・保険業	31	77.9%	65.6%	17.6%	54.5%	44.8%	16.9%	23.6%	29.2%	15.9%	16.3%	36.7%	61.1%	44,248	0.082	98,569	6.64
R03_宣言あり_金融・保険業	33	81.3%	65.6%	16.7%	46.8%	41.8%	16.0%	27.0%	26.6%	20.4%	19.9%	39.1%	67.0%	21,973	0.055	106,544	6.81
R04_宣言あり_金融・保険業	32	81.0%	67.8%	19.3%	45.1%	41.3%	14.4%	28.8%	23.9%	21.9%	19.9%	40.3%	63.2%	60,327	0.123	102,592	6.70
R05_宣言あり_金融・保険業	33	70.0%	63.2%	17.6%	31.7%	42.5%	16.4%	27.6%	21.7%	22.5%	21.6%	42.4%	61.5%	43,452	0.080	113,199	6.73
H28年度 との比較	-	8.0ポイント増	3.0ポイント減	2.1ポイント増	27.4ポイント増	0.5ポイント増	1.7ポイント減	0.8ポイント増	4.7ポイント減	3.8ポイント増	2.2ポイント増	4.0ポイント減	4.8ポイント増	14.0%増	5.3%増	20.3%増	0.3%増
前年度 との比較	-	◎改善	○やや改善	▲やや悪化	◎改善	▲やや悪化	○やや改善	▲やや悪化	○やや改善	○やや改善	▲やや悪化	○やや改善	○やや改善	×悪化	×悪化	×悪化	H28年度並み
H28_宣言なし_金融・保険業	97	53.6%	70.8%	20.1%	34.5%	43.0%	20.9%	31.8%	30.9%	20.4%	19.9%	46.0%	56.6%	33,968	0.090	92,188	5.99
R01_宣言なし_金融・保険業	100	48.4%	69.4%	19.6%	41.3%	44.2%	22.9%	34.6%	31.1%	18.5%	21.6%	37.4%	60.3%	71,352	0.117	113,479	6.40
R02_宣言なし_金融・保険業	93	48.5%	67.8%	19.5%	37.0%	45.3%	20.3%	24.2%	29.2%	17.2%	19.0%	38.1%	59.7%	68,829	0.108	130,155	5.97
R03_宣言なし_金融・保険業	93	47.0%	66.3%	19.6%	31.7%	45.9%	16.3%	29.2%	27.3%	20.0%	21.5%	38.6%	64.0%	91,673	0.105	107,898	5.96
R04_宣言なし_金融・保険業	92	46.4%	66.2%	17.1%	41.7%	46.7%	16.2%	30.0%	28.6%	18.8%	19.2%	43.3%	63.9%	32,697	0.067	101,355	6.21
R05_宣言なし_金融・保険業	87	53.7%	69.0%	13.2%	33.3%	42.1%	11.9%	25.2%	24.5%	14.0%	19.7%	39.6%	69.2%	60,377	0.114	103,298	6.68
H28年度 との比較	-	0.1ポイント増	1.8ポイント減	6.9ポイント減	1.2ポイント減	0.9ポイント減	9.0ポイント減	6.6ポイント減	6.4ポイント減	6.4ポイント減	0.2ポイント減	6.4ポイント減	12.6ポイント増	77.7%増	26.7%増	12.1%増	11.5%増
前年度 との比較	-	H28年度並み	○やや改善	◎改善	▲やや悪化	○やや改善	◎改善	◎改善	◎改善	×悪化	H28年度並み	◎改善	◎改善	×悪化	×悪化	×悪化	×悪化
H28_宣言なし_不動産業、物品賃貸業	346	39.6%	56.6%	17.6%	33.8%	38.9%	11.7%	28.0%	31.8%	22.1%	24.9%	38.1%	70.6%	43,953	0.106	110,901	6.89
R01_宣言なし_不動産業、物品賃貸業	367	45.2%	56.8%	14.2%	26.7%	36.9%	11.7%	28.9%	27.1%	22.9%	20.9%	45.0%	62.7%	76,947	0.146	120,999	7.27
R02_宣言なし_不動産業、物品賃貸業	365	39.7%	59.4%	16.9%	27.6%	45.2%	14.0%	30.2%	20.6%	24.2%	20.2%	39.9%	63.6%	74,045	0.141	111,611	6.83
R03_宣言なし_不動産業、物品賃貸業	380	47.9%	58.1%	17.8%	26.4%	44.8%	15.6%	30.0%	23.0%	26.8%	18.8%	39.1%	66.1%	78,456	0.149	121,052	7.36
R04_宣言なし_不動産業、物品賃貸業	394	47.9%	60.1%	17.9%	18.7%	45.0%	14.6%	31.8%	22.2%	23.3%	19.1%	36.4%	64.8%	76,209	0.138	134,630	7.36
R05_宣言なし_不動産業、物品賃貸業	391	46.8%	55.6%	16.1%	26.6%	45.3%	13.1%	32.5%	19.6%	26.2%	20.0%	34.9%	59.5%	64,930	0.099	139,120	7.62
H28年度 との比較	-	7.2ポイント増	1.0ポイント減	1.5ポイント減	7.2ポイント減	6.4ポイント増	1.4ポイント増	4.5ポイント増	12.2ポイント減	4.1ポイント増	4.9ポイント減	3.2ポイント減	11.1ポイント減	47.7%増	6.6%減	25.4%増	10.6%増
前年度 との比較	-	◎改善	○やや改善	○やや改善	×悪化	×悪化	▲やや悪化	▲やや悪化	◎改善	○やや改善	○やや改善	○やや改善	×悪化	×悪化	◎改善	×悪化	×悪化

【不動産業、物品賃貸業】	(社)	(%)	(%)	(%)	(%)	(%)	(%)	(%)	(%)	(%)	(%)	(%)	(%)	(円)	(件)	(円)	(件)
	事業所数	健診受診率	有所見率	特定保健指導 該当率	特定保健指導 初回面談率	血圧リスク	代謝リスク	脂質リスク	喫煙率	運動習慣	食習慣	お酒	睡眠	一人当たり 入院医療費	入院の 頻度	一人当たり 外来医療費	外来の 頻度
評価のポイント	-	値が高いほうが望ましい	値が低いほうが望ましい	値が高いほうが望ましい	値が低いほうが望ましい	値が高いほうが望ましい	値が低いほうが望ましい	値が高いほうが望ましい	値が低いほうが望ましい	値が高いほうが望ましい	値が低いほうが望ましい	値が高いほうが望ましい	値が低いほうが望ましい	値が低いほうが望ましい			
H28_宣言あり_不動産業、物品賃貸業	15	78.7%	62.3%	9.2%	33.3%	33.9%	12.7%	28.8%	35.9%	26.6%	22.3%	47.1%	54.3%	29,525	0.071	59,653	4.95
R01_宣言あり_不動産業、物品賃貸業	32	72.6%	64.3%	16.8%	31.7%	45.1%	16.1%	22.7%	34.0%	24.2%	24.7%	36.7%	67.0%	39,697	0.099	85,136	6.30
R02_宣言あり_不動産業、物品賃貸業	41	77.1%	58.6%	13.5%	46.5%	42.0%	14.7%	27.3%	34.5%	22.7%	23.0%	38.4%	64.9%	24,565	0.067	102,204	6.01
R03_宣言あり_不動産業、物品賃貸業	45	72.5%	61.2%	14.4%	31.3%	42.3%	14.1%	25.5%	35.7%	23.8%	24.4%	33.9%	62.2%	52,151	0.103	102,697	5.89
R04_宣言あり_不動産業、物品賃貸業	46	82.2%	62.3%	12.9%	31.9%	41.9%	13.7%	23.0%	33.4%	24.3%	22.3%	34.8%	65.1%	44,676	0.103	119,912	6.32
R05_宣言あり_不動産業、物品賃貸業	44	84.3%	62.4%	14.8%	33.3%	39.5%	14.0%	22.5%	32.9%	24.4%	24.4%	35.0%	67.0%	43,931	0.091	108,878	6.28
H28年度 との比較	-	5.6ポイント増	0.1ポイント増	5.6ポイント増	±0.0ポイント	5.6ポイント増	1.3ポイント増	6.3ポイント減	3.0ポイント減	2.2ポイント減	2.1ポイント増	12.1ポイント減	12.7ポイント増	48.8%増	28.2%増	82.5%増	26.9%増
前年度 との比較	-	◎改善	H28年度並み	×悪化	H28年度並み	×悪化	▲やや悪化	◎改善	○やや改善	▲やや悪化	▲やや悪化	◎改善	◎改善	×悪化	×悪化	×悪化	×悪化
H28_宣言なし_不動産業、物品賃貸業	346	39.6%	56.6%	17.6%	33.8%	38.9%	11.7%	28.0%	31.8%	22.1%	24.9%	38.1%	70.6%	43,953	0.106	110,901	6.89
R01_宣言なし_不動産業、物品賃貸業	367	45.2%	56.8%	14.2%	26.7%	36.9%	11.7%	28.9%	27.1%	22.9%	20.9%	45.0%	62.7%	76,947	0.146	120,999	7.27
R02_宣言なし_不動産業、物品賃貸業	365	39.7%	59.4%	16.9%	27.6%	45.2%	14.0%	30.2%	20.6%	24.2%	20.2%	39.9%	63.6%	74,045	0.141	111,611	6.83
R03_宣言なし_不動産業、物品賃貸業	380	47.9%	58.1%	17.8%	26.4%	44.8%	15.6%	30.0%	23.0%	26.8%	18.8%	39.1%	66.1%	78,456	0.149	121,052	7.36
R04_宣言なし_不動産業、物品賃貸業	394	47.9%	60.1%	17.9%	18.7%	45.0%	14.6%	31.8%	22.2%	23.3%	19.1%	36.4%	64.8%	76,209	0.138	134,630	7.36
R05_宣言なし_不動産業、物品賃貸業	391	46.8%	55.6%	16.1%	26.6%	45.3%	13.1%	32.5%	19.6%	26.2%	20.0%	34.9%	59.5%	64,930	0.099	139,120	7.62
H28年度 との比較	-	7.2ポイント増	1.0ポイント減	1.5ポイント減	7.2ポイント減	6.4ポイント増	1.4ポイント増	4.5ポイント増	12.2ポイント減	4.1ポイント増	4.9ポイント減	3.2ポイント減	11.1ポイント減	47.7%増	6.6%減	25.4%増	10.6%増
前年度 との比較	-	◎改善	○やや改善	○やや改善	×悪化	×悪化	▲やや悪化	▲やや悪化	◎改善	○やや改善	○やや改善	○やや改善	×悪化	×悪化	◎改善	×悪化	×悪化

【学術研究、専門・技術サービス業】	(社)	(%)	(%)	(%)	(%)	(%)	(%)	(%)	(%)	(%)	(%)	(%)	(%)	(%)	(円)	(件)	(円)	(件)
	事業所数	健診受診率	有所見率	特定保健指導 該当率	特定保健指導 初回面談率	血圧リスク	代謝リスク	脂質リスク	喫煙率	運動習慣	食習慣	お酒	睡眠	一人当たり 入院医療費	入院の 頻度	一人当たり 外来医療費	外来の 頻度	
評価のポイント	-	値が高いほうが望ましい	値が低いほうが望ましい	値が高いほうが望ましい	値が高いほうが望ましい	値が低いほうが望ましい			値が高いほうが望ましい	値が低いほうが望ましい	値が高いほうが望ましい	値が低いほうが望ましい	値が低いほうが望ましい					
H28_宣言あり_学術研究、専門・技術サービス業	51	77.2%	63.3%	17.3%	35.7%	39.0%	12.9%	28.6%	24.1%	18.5%	16.2%	55.7%	48.9%	48,988	0.085	89,652	5.85	
R01_宣言あり_学術研究、専門・技術サービス業	96	67.2%	62.2%	17.7%	39.6%	46.0%	15.0%	29.1%	23.7%	20.7%	17.4%	41.9%	56.8%	50,781	0.102	105,483	6.52	
R02_宣言あり_学術研究、専門・技術サービス業	105	75.8%	62.7%	17.0%	36.8%	49.5%	16.0%	29.3%	22.2%	20.0%	16.0%	39.8%	59.0%	49,491	0.095	96,018	6.09	
R03_宣言あり_学術研究、専門・技術サービス業	105	79.2%	61.5%	17.1%	29.6%	46.8%	14.7%	29.6%	22.0%	20.9%	18.5%	38.7%	57.5%	53,086	0.096	99,608	6.23	
R04_宣言あり_学術研究、専門・技術サービス業	102	83.4%	57.4%	16.9%	35.8%	48.7%	13.9%	29.3%	20.7%	21.9%	18.2%	39.2%	57.7%	68,110	0.100	108,033	6.47	
R05_宣言あり_学術研究、専門・技術サービス業	102	83.5%	60.6%	17.2%	38.3%	48.1%	14.6%	28.2%	20.3%	21.0%	18.3%	40.4%	55.7%	51,773	0.101	117,456	6.80	
H28年度との比較	-	6.3ポイント増	2.7ポイント減	0.1ポイント減	2.6ポイント増	9.1ポイント増	1.7ポイント増	0.4ポイント減	3.8ポイント減	2.5ポイント増	2.1ポイント増	15.3ポイント減	6.8ポイント増	5.7%増	18.8%増	31.0%増	16.2%増	
前年度との比較	-	◎改善	○やや改善	H28年度並み	○やや改善	×悪化	▲やや悪化	H28年度並み	○やや改善	○やや改善	▲やや悪化	◎改善	◎改善	×悪化	×悪化	×悪化	×悪化	
H28_宣言なし_学術研究、専門・技術サービス業	380	53.9%	61.2%	17.2%	38.5%	39.0%	14.4%	27.5%	24.9%	19.6%	25.9%	38.3%	58.1%	33,563	0.077	89,355	5.59	
R01_宣言なし_学術研究、専門・技術サービス業	397	54.2%	63.7%	17.1%	27.7%	38.6%	12.7%	27.7%	21.3%	20.1%	18.7%	36.7%	60.2%	45,952	0.103	110,258	6.15	
R02_宣言なし_学術研究、専門・技術サービス業	412	50.8%	63.7%	16.9%	20.5%	38.3%	13.4%	26.9%	20.8%	21.2%	16.6%	35.7%	63.0%	56,720	0.109	104,088	5.71	
R03_宣言なし_学術研究、専門・技術サービス業	425	50.9%	60.3%	17.5%	24.6%	38.6%	14.3%	27.4%	19.2%	21.1%	17.4%	31.8%	65.3%	47,440	0.105	108,388	5.91	
R04_宣言なし_学術研究、専門・技術サービス業	451	50.0%	61.1%	16.5%	35.6%	39.0%	14.1%	28.5%	20.3%	21.2%	19.0%	33.1%	65.8%	46,382	0.091	115,435	6.15	
R05_宣言なし_学術研究、専門・技術サービス業	478	52.4%	63.6%	16.3%	37.1%	41.3%	13.6%	28.0%	18.3%	22.3%	18.6%	31.4%	63.8%	57,634	0.092	135,316	6.59	
H28年度との比較	-	1.5ポイント減	2.4ポイント増	0.9ポイント減	1.4ポイント減	2.3ポイント増	0.8ポイント減	0.5ポイント増	6.6ポイント減	2.7ポイント増	7.3ポイント減	6.9ポイント増	5.7ポイント増	71.7%増	19.5%増	51.4%増	17.9%増	
前年度との比較	-	▲やや悪化	▲やや悪化	○やや改善	▲やや悪化	▲やや悪化	○やや改善	▲やや悪化	◎改善	○やや改善	◎改善	◎改善	◎改善	×悪化	×悪化	×悪化	×悪化	

【飲食店・宿泊業】	(社)	(%)	(%)	(%)	(%)	(%)	(%)	(%)	(%)	(%)	(%)	(%)	(%)	(円)	(件)	(円)	(件)	
	事業所数	健診受診率	有所見率	特定保健指導 該当率	特定保健指導 初回面談率	血圧リスク	代謝リスク	脂質リスク	喫煙率	運動習慣	食習慣	お酒	睡眠	一人当たり 入院医療費	入院の 頻度	一人当たり 外来医療費	外来の 頻度	
評価のポイント	-	値が高いほうが望ましい	値が低いほうが望ましい	値が高いほうが望ましい	値が高いほうが望ましい	値が低いほうが望ましい			値が高いほうが望ましい	値が低いほうが望ましい	値が高いほうが望ましい	値が低いほうが望ましい	値が低いほうが望ましい					
H28_宣言あり_飲食店・宿泊業	29	66.0%	61.5%	15.5%	49.0%	43.5%	14.4%	23.2%	43.2%	14.6%	42.0%	39.5%	51.3%	58,871	0.112	69,345	4.98	
R01_宣言あり_飲食店・宿泊業	75	63.3%	64.8%	16.3%	29.9%	47.8%	12.9%	25.3%	35.2%	14.3%	37.0%	38.3%	53.1%	51,661	0.096	81,275	5.14	
R02_宣言あり_飲食店・宿泊業	86	65.2%	64.8%	18.2%	31.7%	43.4%	14.2%	24.4%	36.9%	16.9%	41.1%	39.9%	59.4%	49,601	0.081	84,003	4.80	
R03_宣言あり_飲食店・宿泊業	86	65.8%	65.6%	18.9%	35.3%	48.2%	13.7%	24.2%	36.3%	15.6%	42.2%	39.1%	55.6%	49,136	0.078	92,640	4.92	
R04_宣言あり_飲食店・宿泊業	80	64.3%	63.7%	16.8%	23.9%	49.3%	14.7%	25.0%	33.8%	15.4%	40.5%	38.0%	53.9%	39,047	0.071	113,040	5.23	
R05_宣言あり_飲食店・宿泊業	78	75.4%	67.4%	18.9%	23.9%	49.6%	13.0%	22.5%	36.5%	14.9%	42.0%	38.3%	54.6%	68,642	0.096	110,432	5.30	
H28年度との比較	-	9.4ポイント増	5.9ポイント増	3.4ポイント増	25.1ポイント減	6.1ポイント増	1.4ポイント減	0.7ポイント減	6.7ポイント減	0.3ポイント増	±0.0ポイント	1.2ポイント減	3.3ポイント増	16.6%増	14.3%減	59.2%増	6.4%増	
前年度との比較	-	◎改善	×悪化	▲やや悪化	×悪化	×悪化	○やや改善	○やや改善	◎改善	H28年度並み	H28年度並み	○やや改善	○やや改善	×悪化	◎改善	×悪化	×悪化	
H28_宣言なし_飲食店・宿泊業	366	38.1%	65.7%	16.7%	21.1%	42.1%	13.9%	25.3%	36.4%	13.5%	39.1%	48.8%	57.2%	41,934	0.103	80,051	4.79	
R01_宣言なし_飲食店・宿泊業	370	36.1%	68.2%	16.4%	11.1%	46.6%	15.1%	26.8%	36.9%	17.3%	35.2%	43.5%	50.8%	66,795	0.108	96,198	5.21	
R02_宣言なし_飲食店・宿泊業	374	30.8%	69.3%	16.2%	25.3%	49.8%	17.5%	24.8%	37.3%	18.7%	32.3%	39.9%	53.2%	65,789	0.119	93,777	4.99	
R03_宣言なし_飲食店・宿泊業	381	39.5%	69.1%	18.7%	18.3%	48.6%	16.7%	25.1%	38.5%	17.6%	35.6%	40.7%	52.3%	51,549	0.103	105,434	5.09	
R04_宣言なし_飲食店・宿泊業	384	41.9%	68.2%	15.0%	26.7%	49.2%	15.8%	22.6%	38.0%	17.4%	36.3%	38.9%	52.0%	56,270	0.098	103,840	5.28	
R05_宣言なし_飲食店・宿泊業	381	44.6%	68.9%	17.2%	20.4%	52.4%	14.3%	23.6%	37.7%	20.1%	37.2%	36.6%	52.8%	54,087	0.099	100,747	5.47	
H28年度との比較	-	6.5ポイント増	3.2ポイント増	0.5ポイント増	0.7ポイント減	10.3ポイント増	0.4ポイント増	1.7ポイント減	1.3ポイント増	6.6ポイント増	1.9ポイント減	12.2ポイント減	4.4ポイント減	29.0%増	3.9%減	25.9%増	14.2%増	
前年度との比較	-	◎改善	▲やや悪化	▲やや悪化	▲やや悪化	×悪化	H28年度並み	○やや改善	▲やや悪化	◎改善	○やや改善	◎改善	▲やや悪化	×悪化	○やや改善	×悪化	×悪化	
H28_宣言なし_飲食店・宿泊業	366	38.1%	65.7%	16.7%	21.1%	42.1%	13.9%	25.3%	36.4%	13.5%	39.1%	48.8%	57.2%	41,934	0.103	80,051	4.79	
R01_宣言なし_飲食店・宿泊業	370	36.1%	68.2%	16.4%	11.1%	46.6%	15.1%	26.8%	36.9%	17.3%	35.2%	43.5%	50.8%	66,795	0.108	96,198	5.21	
R02_宣言なし_飲食店・宿泊業	374	30.8%	69.3%	16.2%	25.3%	49.8%	17.5%	24.8%	37.3%	18.7%	32.3%	39.9%	53.2%	65,789	0.119	93,777	4.99	
R03_宣言なし_飲食店・宿泊業	381	39.5%	69.1%	18.7%	18.3%	48.6%	16.7%	25.1%	38.5%	17.6%	35.6%	40.7%	52.3%	51,549	0.103	105,434	5.09	
R04_宣言なし_飲食店・宿泊業	384	41.9%	68.2%	15.0%	26.7%	49.2%	15.8%	22.6%	38.0%	17.4%	36.3%	38.9%	52.0%	56,270	0.098	103,840	5.28	
R05_宣言なし_飲食店・宿泊業	381	44.6%	68.9%	17.2%	20.4%	52.4%	14.3%	23.6%	37.7%	20.1%	37.2%	36.6%	52.8%	54,087	0.099	100,747	5.47	
H28年度との比較	-	6.5ポイント増	3.2ポイント増	0.5ポイント増	0.7ポイント減	10.3ポイント増	0.4ポイント増	1.7ポイント減	1.3ポイント増	6.6ポイント増	1.9ポイント減	12.2ポイント減	4.4ポイント減	29.0%増	3.9%減	25.9%増	14.2%増	
前年度との比較	-	◎改善	▲やや悪化	▲やや悪化	×悪化	▲やや悪化	○やや改善	▲やや悪化	◎改善	○やや改善	◎改善	▲やや悪化	×悪化	○やや改善	×悪化	×悪化	×悪化	

【生活関連サービス業、娯楽業】	(社)	(%)	(%)	(%)	(%)	(%)	(%)	(%)	(%)	(%)	(%)	(%)	(%)	(%)	(円)	(件)	(円)	(件)
	事業所数	健診受診率	有所見率	特定保健指導 該当率	特定保健指導 初回面談率	血圧リスク	代謝リスク	脂質リスク	喫煙率	運動習慣	食習慣	お酒	睡眠	一人当たり 入院医療費	入院の 頻度	一人当たり 外来医療費	外来の 頻度	
評価のポイント	-	値が高いほうが望ましい	値が低いほうが望ましい	値が高いほうが望ましい	値が低いほうが望ましい	値が高いほうが望ましい	値が低いほうが望ましい	値が高いほうが望ましい	値が低いほうが望ましい	値が高いほうが望ましい	値が低いほうが望ましい	値が高いほうが望ましい	値が低いほうが望ましい	値が高いほうが望ましい	値が低いほうが望ましい	値が高いほうが望ましい	値が低いほうが望ましい	値が高いほうが望ましい
H28_宣言あり_生活関連サービス業、娯楽業	30	74.9%	59.8%	11.9%	27.6%	37.3%	10.7%	23.4%	37.1%	21.6%	30.1%	33.0%	64.6%	32,938	0.071	75,756	4.84	
R01_宣言あり_生活関連サービス業、娯楽業	71	65.4%	63.4%	15.8%	23.1%	37.9%	10.9%	26.3%	35.5%	22.6%	30.0%	32.1%	56.6%	38,045	0.093	83,310	5.38	
R02_宣言あり_生活関連サービス業、娯楽業	77	70.0%	64.5%	17.8%	20.7%	41.2%	12.7%	27.7%	33.5%	23.7%	27.5%	31.5%	60.5%	38,052	0.072	80,607	5.00	
R03_宣言あり_生活関連サービス業、娯楽業	78	72.6%	65.3%	15.5%	14.2%	40.9%	11.3%	26.1%	33.1%	22.1%	29.1%	31.3%	61.1%	55,714	0.100	81,890	5.21	
R04_宣言あり_生活関連サービス業、娯楽業	75	70.2%	62.1%	16.6%	14.7%	42.3%	12.7%	26.3%	33.1%	23.2%	29.9%	31.0%	58.8%	43,177	0.083	93,020	5.56	
R05_宣言あり_生活関連サービス業、娯楽業	76	73.7%	62.2%	14.5%	16.1%	39.7%	12.2%	24.8%	34.0%	21.0%	29.2%	30.7%	57.6%	42,924	0.079	92,862	5.52	
H28年度 との比較	-	1.2ポイント減	2.4ポイント増	2.6ポイント増	11.5ポイント減	2.4ポイント増	1.5ポイント増	1.4ポイント増	3.1ポイント減	0.6ポイント減	0.9ポイント減	2.3ポイント減	7.0ポイント減	30.3%増	11.3%増	22.6%増	14.0%増	
前年度 との比較	-	▲やや悪化	▲やや悪化	▲やや悪化	×悪化	▲やや悪化	▲やや悪化	▲やや悪化	○やや改善	▲やや悪化	○やや改善	○やや改善	×悪化	×悪化	×悪化	×悪化	×悪化	
H28_宣言なし_生活関連サービス業、娯楽業	261	36.6%	64.1%	16.3%	24.2%	42.0%	15.0%	33.6%	34.3%	13.5%	28.2%	34.6%	52.5%	41,758	0.084	84,493	4.97	
R01_宣言なし_生活関連サービス業、娯楽業	258	33.4%	69.4%	19.8%	23.2%	45.8%	13.3%	25.5%	29.4%	16.6%	24.0%	36.6%	59.8%	41,263	0.091	87,736	5.18	
R02_宣言なし_生活関連サービス業、娯楽業	264	23.8%	70.1%	17.6%	44.4%	45.0%	14.3%	24.4%	29.3%	18.7%	26.6%	34.8%	64.1%	52,729	0.097	83,412	4.79	
R03_宣言なし_生活関連サービス業、娯楽業	283	36.0%	65.4%	22.1%	19.2%	43.7%	13.4%	28.2%	31.0%	19.4%	33.6%	32.8%	68.1%	52,595	0.105	90,369	4.93	
R04_宣言なし_生活関連サービス業、娯楽業	289	40.4%	65.0%	18.8%	27.7%	46.5%	12.5%	30.0%	33.0%	18.9%	30.1%	33.5%	64.9%	46,696	0.100	101,562	5.11	
R05_宣言なし_生活関連サービス業、娯楽業	297	29.8%	61.8%	17.8%	32.4%	48.0%	11.7%	29.5%	28.7%	24.3%	26.3%	31.6%	68.4%	68,714	0.094	124,740	5.47	
H28年度 との比較	-	6.8ポイント減	2.3ポイント減	1.5ポイント増	8.2ポイント増	6.0ポイント増	3.3ポイント減	4.1ポイント減	5.6ポイント減	10.8ポイント増	1.9ポイント減	3.0ポイント減	15.9ポイント増	64.6%増	11.9%増	47.6%増	10.1%増	
前年度 との比較	-	×悪化	○やや改善	▲やや悪化	◎改善	×悪化	○やや改善	○やや改善	◎改善	◎改善	○やや改善	○やや改善	◎改善	×悪化	×悪化	×悪化	×悪化	

【教育・学習支援業】	(社)	(%)	(%)	(%)	(%)	(%)	(%)	(%)	(%)	(%)	(%)	(%)	(%)	(円)	(件)	(円)	(件)
	事業所数	健診受診率	有所見率	特定保健指導 該当率	特定保健指導 初回面談率	血圧リスク	代謝リスク	脂質リスク	喫煙率	運動習慣	食習慣	お酒	睡眠	一人当たり 入院医療費	入院の 頻度	一人当たり 外来医療費	外来の 頻度
評価のポイント	-	値が高いほうが望ましい	値が低いほうが望ましい	値が高いほうが望ましい	値が低いほうが望ましい	値が高いほうが望ましい	値が低いほうが望ましい	値が高いほうが望ましい	値が低いほうが望ましい	値が高いほうが望ましい	値が低いほうが望ましい	値が高いほうが望ましい	値が低いほうが望ましい	値が高いほうが望ましい	値が低いほうが望ましい	値が高いほうが望ましい	値が低いほうが望ましい
H28_宣言あり_教育・学習支援業	*	93.1%	54.9%	8.9%	72.7%	28.3%	10.9%	12.6%	13.0%	11.3%	16.5%	20.3%	61.3%	33,393	0.074	100,624	5.99
R01_宣言あり_教育・学習支援業	22	60.1%	60.9%	12.4%	42.3%	33.2%	11.9%	19.4%	10.5%	19.9%	17.4%	29.1%	64.5%	48,223	0.075	126,848	6.64
R02_宣言あり_教育・学習支援業	22	72.4%	60.9%	14.2%	36.8%	40.7%	11.6%	20.1%	8.2%	25.9%	15.3%	26.0%	71.7%	23,838	0.047	125,341	6.27
R03_宣言あり_教育・学習支援業	22	78.5%	64.2%	13.0%	18.9%	38.9%	10.6%	18.2%	8.8%	24.8%	17.8%	25.3%	71.0%	42,964	0.068	110,634	6.35
R04_宣言あり_教育・学習支援業	22	74.4%	57.3%	12.2%	38.2%	40.5%	12.3%	19.4%	6.5%	26.8%	13.2%	25.5%	68.4%	30,503	0.082	130,093	6.95
R05_宣言あり_教育・学習支援業	23	78.0%	59.1%	13.5%	39.1%	40.6%	11.5%	20.3%	9.1%	24.3%	13.2%	26.8%	72.1%	33,670	0.085	123,677	7.25
H28年度 との比較	-	15.1ポイント増	4.2ポイント増	4.6ポイント増	33.6ポイント減	12.3ポイント増	0.6ポイント増	7.7ポイント増	3.9ポイント減	13.0ポイント増	3.3ポイント減	6.5ポイント増	10.8ポイント増	0.8%増	14.9%増	22.9%増	21.0%増
前年度 との比較	-	×悪化	▲やや悪化	▲やや悪化	×悪化	×悪化	▲やや悪化	×悪化	○やや改善	◎改善	○やや改善	×悪化	◎改善	▲やや悪化	×悪化	×悪化	×悪化
H28_宣言なし_教育・学習支援業	130	27.2%	64.5%	11.8%	41.2%	31.0%	9.2%	20.1%	13.7%	23.7%	15.9%	40.6%	67.4%	51,431	0.094	107,301	6.12
R01_宣言なし_教育・学習支援業	93	20.4%	57.7%	10.8%	44.4%	37.7%	13.8%	24.2%	20.4%	17.1%	21.5%	27.0%	60.1%	48,139	0.090	119,231	6.72
R02_宣言なし_教育・学習支援業	94	21.8%	62.4%	12.9%	30.4%	41.6%	14.0%	23.6%	16.9%	16.1%	21.4%	24.6%	60.5%	39,457	0.073	118,181	6.17
R03_宣言なし_教育・学習支援業	103	26.7%	54.3%	13.4%	45.2%	40.1%	14.2%	20.7%	15.5%	23.2%	20.1%	29.1%	67.9%	49,034	0.106	125,928	6.51
R04_宣言なし_教育・学習支援業	104	63.7%	56.1%	12.5%	64.9%	39.9%	11.2%	22.3%	14.5%	20.8%	19.8%	27.6%	70.6%	53,739	0.103	126,037	6.35
R05_宣言なし_教育・学習支援業	106	60.6%	59.3%	10.5%	55.6%	40.7%	15.5%	25.2%	14.7%	21.1%	20.6%	27.1%	66.0%	36,260	0.074	133,111	6.69
H28年度 との比較	-	33.4ポイント増	5.2ポイント減	1.3ポイント減	14.4ポイント増	9.7ポイント増	6.3ポイント増	5.1ポイント増	1.0ポイント増	2.6ポイント減	4.7ポイント増	13.5ポイント減	1.4ポイント減	29.5%減	21.3%減	24.1%増	9.3%増
前年度 との比較	-	◎改善	◎改善	○やや改善	◎改善	×悪化	×悪化	×悪化	▲やや悪化	▲やや悪化	▲やや悪化	◎改善	▲やや悪化	◎改善	◎改善	×悪化	×悪化

【医療・福祉】	(社)	(%)	(%)	(%)	(%)	(%)	(%)	(%)	(%)	(%)	(%)	(%)	(%)	(%)	(%)	(円)	(件)	(円)	(件)
	事業所数	健診受診率	有所見率	特定保健指導 該当率	特定保健指導 初回面談率	血圧リスク	代謝リスク	脂質リスク	喫煙率	運動習慣	食習慣	お酒	睡眠	一人当たり 入院医療費	入院の 頻度	一人当たり 外来医療費	外来の 頻度		
評価のポイント	-	値が高いほうが望ましい	値が低いほうが望ましい	値が高いほうが望ましい	値が低いほうが望ましい	値が高いほうが望ましい	値が低いほうが望ましい	値が高いほうが望ましい	値が低いほうが望ましい	値が高いほうが望ましい	値が低いほうが望ましい	値が高いほうが望ましい	値が低いほうが望ましい	値が高いほうが望ましい	値が低いほうが望ましい	値が高いほうが望ましい	値が低いほうが望ましい		
H28_宣言あり_医療・福祉	120	59.5%	67.8%	11.9%	24.3%	34.6%	10.9%	20.8%	19.2%	15.9%	16.8%	34.9%	50.0%	39,157	0.093	88,559	6.29		
R01_宣言あり_医療・福祉	263	59.4%	63.9%	13.2%	17.8%	37.9%	12.0%	22.3%	17.6%	16.0%	17.5%	26.5%	52.0%	43,596	0.098	99,992	6.75		
R02_宣言あり_医療・福祉	280	61.6%	62.9%	13.6%	14.7%	40.8%	12.1%	23.7%	17.0%	14.8%	16.8%	25.4%	55.1%	41,442	0.090	99,008	6.31		
R03_宣言あり_医療・福祉	281	68.2%	63.0%	13.5%	22.5%	40.5%	11.9%	23.5%	17.0%	15.9%	18.8%	25.3%	55.8%	49,621	0.097	107,813	6.52		
R04_宣言あり_医療・福祉	274	66.9%	62.6%	13.6%	34.3%	41.1%	11.6%	23.5%	17.1%	16.6%	18.2%	25.4%	55.5%	47,574	0.094	117,149	6.76		
R05_宣言あり_医療・福祉	274	65.1%	62.3%	12.6%	37.7%	41.3%	11.8%	23.0%	16.6%	15.8%	17.7%	25.4%	54.3%	49,175	0.098	123,746	7.19		
H28年度 との比較	-	5.6ポイント増	5.5ポイント減	0.7ポイント増	13.4ポイント増	6.7ポイント増	0.9ポイント増	2.2ポイント増	2.6ポイント減	0.1ポイント減	0.9ポイント増	9.5ポイント減	4.3ポイント増	25.6%増	5.4%増	39.7%増	14.3%増		
前年度 との比較	-	◎改善	◎改善	▲やや悪化	◎改善	×悪化	▲やや悪化	▲やや悪化	○やや改善	H28年度並み	▲やや悪化	◎改善	○やや改善	×悪化	×悪化	×悪化	×悪化		
H28_宣言なし_医療・福祉	742	31.7%	60.5%	11.6%	29.3%	33.9%	9.7%	20.1%	18.9%	12.2%	16.6%	31.4%	54.5%	43,640	0.098	97,193	6.74		
R01_宣言なし_医療・福祉	649	36.4%	65.1%	12.4%	20.1%	37.1%	10.2%	20.6%	17.8%	14.4%	18.0%	25.8%	54.9%	50,392	0.107	104,284	7.14		
R02_宣言なし_医療・福祉	648	33.4%	65.4%	12.0%	18.5%	39.0%	10.9%	21.0%	18.5%	15.7%	16.7%	24.6%	55.2%	46,235	0.100	104,116	6.79		
R03_宣言なし_医療・福祉	651	35.4%	62.2%	11.7%	21.6%	38.4%	10.8%	20.8%	16.9%	16.1%	18.2%	25.1%	55.9%	46,393	0.098	107,038	6.95		
R04_宣言なし_医療・福祉	662	35.5%	62.7%	12.1%	18.1%	41.6%	11.4%	22.8%	18.7%	17.2%	19.2%	24.9%	54.7%	41,993	0.093	119,941	7.31		
R05_宣言なし_医療・福祉	682	35.7%	62.6%	12.1%	26.2%	39.3%	11.0%	21.9%	16.8%	18.1%	18.4%	23.7%	54.1%	43,162	0.092	129,535	7.62		
H28年度 との比較	-	4.0ポイント増	2.1ポイント増	0.5ポイント増	3.1ポイント減	5.4ポイント増	1.3ポイント増	1.8ポイント増	2.1ポイント減	5.9ポイント増	1.8ポイント増	7.7ポイント減	0.4ポイント減	1.1%減	6.1%減	33.3%増	13.1%増		
前年度 との比較	-	○やや改善	▲やや悪化	▲やや悪化	▲やや悪化	×悪化	▲やや悪化	▲やや悪化	○やや改善	◎改善	▲やや悪化	◎改善	H28年度並み	○やや改善	◎改善	×悪化	×悪化		

【複合サービス事業】	(社)	(%)	(%)	(%)	(%)	(%)	(%)	(%)	(%)	(%)	(%)	(%)	(%)	(%)	(%)	(円)	(件)	(円)	(件)
	事業所数	健診受診率	有所見率	特定保健指導 該当率	特定保健指導 初回面談率	血圧リスク	代謝リスク	脂質リスク	喫煙率	運動習慣	食習慣	お酒	睡眠	一人当たり 入院医療費	入院の 頻度	一人当たり 外来医療費	外来の 頻度		
評価のポイント	-	値が高いほうが望ましい	値が低いほうが望ましい	値が高いほうが望ましい	値が低いほうが望ましい	値が高いほうが望ましい	値が低いほうが望ましい	値が高いほうが望ましい	値が低いほうが望ましい	値が高いほうが望ましい	値が低いほうが望ましい	値が高いほうが望ましい	値が低いほうが望ましい	値が高いほうが望ましい	値が低いほうが望ましい	値が高いほうが望ましい	値が低いほうが望ましい		
H28_宣言あり_複合サービス事業	*	90.5%	55.6%	16.7%	*	64.7%	23.5%	29.4%	22.2%	28.6%	35.7%	41.7%	57.1%	47,261	0.180	80,024	5.59		
R01_宣言あり_複合サービス事業	12	89.4%	49.1%	18.6%	53.0%	53.4%	15.7%	30.4%	25.5%	15.7%	18.2%	30.7%	57.1%	38,910	0.101	94,179	5.55		
R02_宣言あり_複合サービス事業	15	91.5%	60.1%	17.0%	19.7%	53.1%	14.3%	31.2%	25.7%	17.1%	17.6%	31.7%	60.5%	34,396	0.087	95,095	5.34		
R03_宣言あり_複合サービス事業	15	93.7%	52.4%	16.2%	40.0%	50.1%	18.0%	31.3%	26.4%	17.6%	17.5%	33.4%	59.0%	46,473	0.093	100,246	5.41		
R04_宣言あり_複合サービス事業	17	84.5%	55.0%	17.9%	55.0%	55.5%	15.0%	31.7%	25.2%	19.7%	16.2%	32.3%	60.9%	37,002	0.078	110,003	5.85		
R05_宣言あり_複合サービス事業	17	88.6%	52.0%	16.2%	54.8%	55.5%	17.0%	30.0%	23.6%	18.0%	16.3%	29.9%	58.2%	66,862	0.105	117,993	6.07		
H28年度 との比較	-	1.9ポイント減	3.6ポイント減	0.5ポイント減	-	9.2ポイント減	6.5ポイント減	0.6ポイント増	1.4ポイント増	10.6ポイント減	19.4ポイント減	11.8ポイント減	1.1ポイント増	41.5%増	41.7%減	47.4%増	8.6%増		
前年度 との比較	-	▲やや悪化	○やや改善	○やや改善	-	◎改善	◎改善	▲やや悪化	▲やや悪化	×悪化	◎改善	◎改善	○やや改善	×悪化	◎改善	×悪化	×悪化		
H28_宣言なし_複合サービス事業	67	89.2%	55.4%	19.8%	44.6%	48.2%	14.5%	27.0%	25.5%	10.3%	18.0%	30.5%	55.6%	39,017	0.081	100,949	5.51		
R01_宣言なし_複合サービス事業	51	91.4%	56.0%	19.5%	75.1%	56.3%	13.5%	29.9%	25.5%	10.8%	16.4%	27.6%	60.1%	40,832	0.094	104,069	6.10		
R02_宣言なし_複合サービス事業	49	87.9%	60.0%	19.0%	73.0%	57.2%	14.0%	27.9%	23.5%	10.6%	17.3%	24.7%	63.4%	42,143	0.092	96,739	5.85		
R03_宣言なし_複合サービス事業	51	86.4%	53.7%	21.0%	73.1%	62.4%	15.7%	29.5%	23.0%	9.9%	17.7%	22.8%	64.1%	51,273	0.111	108,767	5.92		
R04_宣言なし_複合サービス事業	49	87.9%	58.1%	18.7%	63.2%	56.3%	14.7%	29.5%	22.4%	11.3%	17.6%	21.8%	62.4%	45,037	0.094	120,159	6.06		
R05_宣言なし_複合サービス事業	47	86.0%	56.5%	17.8%	66.9%	55.8%	14.6%	33.5%	23.0%	11.8%	17.3%	23.5%	61.5%	35,820	0.074	129,142	6.33		
H28年度 との比較	-	3.2ポイント減	1.1ポイント増	2.0ポイント減	22.3ポイント増	7.6ポイント増	0.1ポイント増	6.5ポイント増	2.5ポイント減	1.5ポイント増	0.7ポイント減	7.0ポイント減	5.9ポイント増	8.2%減	8.6%減	27.9%増	14.9%増		
前年度 との比較	-	▲やや悪化	▲やや悪化	○やや改善	◎改善	×悪化	H28年度並み	×悪化	○やや改善	○やや改善	○やや改善	◎改善	◎改善	◎改善	◎改善	×悪化	×悪化		

【サービス業】	(社)	(%)	(%)	(%)	(%)	(%)	(%)	(%)	(%)	(%)	(%)	(%)	(%)	(%)	(%)	(円)	(件)	(円)	(件)
	事業所数	健診受診率	有所見率	特定保健指導 該当率	特定保健指導 初回面談率	血圧リスク	代謝リスク	脂質リスク	喫煙率	運動習慣	食習慣	お酒	睡眠	一人当たり 入院医療費	入院の 頻度	一人当たり 外来医療費	外来の 頻度		
評価のポイント	-	値が高いほうが望ましい	値が低いほうが望ましい	値が高いほうが望ましい	値が低いほうが望ましい	値が低いほうが望ましい	値が低いほうが望ましい	値が高いほうが望ましい	値が低いほうが望ましい	値が高いほうが望ましい	値が低いほうが望ましい	値が高いほうが望ましい	値が低いほうが望ましい	値が高いほうが望ましい	値が低いほうが望ましい	値が高いほうが望ましい	値が低いほうが望ましい	値が高いほうが望ましい	値が低いほうが望ましい
H28_宣言あり_サービス業	99	69.1%	67.6%	19.9%	35.6%	45.1%	16.0%	32.5%	34.2%	24.1%	23.4%	42.2%	57.9%	47,209	0.098	98,091	5.47		
R01_宣言あり_サービス業	199	72.3%	64.6%	20.6%	34.1%	48.3%	16.7%	31.6%	33.7%	20.9%	21.3%	41.0%	58.2%	54,133	0.104	112,429	5.86		
R02_宣言あり_サービス業	222	70.3%	65.3%	20.5%	34.6%	49.6%	16.0%	30.5%	33.3%	20.8%	20.7%	39.8%	59.5%	50,279	0.088	106,573	5.46		
R03_宣言あり_サービス業	223	74.0%	62.9%	19.9%	27.8%	48.2%	15.3%	29.9%	32.5%	22.0%	21.7%	38.3%	60.4%	66,994	0.112	105,427	5.55		
R04_宣言あり_サービス業	223	74.7%	62.6%	20.0%	31.1%	50.6%	15.9%	30.1%	31.7%	22.5%	21.6%	38.2%	60.4%	49,679	0.086	112,129	5.75		
R05_宣言あり_サービス業	218	74.9%	60.8%	17.9%	33.9%	50.4%	17.5%	29.4%	31.1%	22.9%	21.9%	37.4%	57.0%	61,627	0.097	112,817	6.04		
H28年度との比較	-	5.8ポイント増	6.8ポイント減	2.0ポイント減	1.7ポイント減	5.3ポイント増	1.5ポイント増	3.1ポイント減	3.1ポイント減	1.2ポイント減	1.5ポイント減	4.8ポイント減	0.9ポイント減	30.5%増	1.0%減	15.0%増	10.4%増		
前年度との比較	-	◎改善	◎改善	○やや改善	▲やや悪化	×悪化	▲やや悪化	○やや改善	○やや改善	▲やや悪化	○やや改善	○やや改善	▲やや悪化	×悪化	○やや改善	×悪化	×悪化		
H28_宣言なし_サービス業	916	49.9%	62.1%	17.5%	26.7%	42.2%	14.2%	28.1%	31.3%	18.3%	19.2%	41.6%	58.2%	51,706	0.095	98,131	5.52		
R01_宣言なし_サービス業	812	46.8%	60.7%	18.4%	25.5%	44.4%	15.8%	27.9%	30.2%	20.9%	20.6%	38.3%	57.6%	71,815	0.110	105,722	5.86		
R02_宣言なし_サービス業	785	44.5%	61.3%	18.7%	35.8%	46.8%	15.6%	28.6%	28.5%	22.4%	19.1%	37.2%	60.4%	65,627	0.107	108,158	5.72		
R03_宣言なし_サービス業	798	46.6%	60.8%	18.8%	25.2%	46.3%	16.1%	27.9%	28.3%	23.3%	19.4%	36.8%	60.4%	73,266	0.116	114,095	5.85		
R04_宣言なし_サービス業	800	50.4%	61.1%	17.4%	32.2%	48.5%	14.9%	28.3%	27.0%	21.6%	20.3%	34.7%	60.5%	69,028	0.097	124,559	6.18		
R05_宣言なし_サービス業	796	50.1%	61.0%	17.2%	37.9%	47.9%	15.7%	29.1%	28.0%	21.0%	20.5%	37.2%	59.4%	74,821	0.110	129,405	6.35		
H28年度との比較	-	0.2ポイント増	1.1ポイント減	0.3ポイント減	11.2ポイント増	5.7ポイント増	1.5ポイント増	1.0ポイント増	3.3ポイント減	2.7ポイント増	1.3ポイント増	4.4ポイント減	1.2ポイント増	44.7%増	15.8%増	31.9%増	15.0%増		
前年度との比較	-	H28年度並み	○やや改善	H28年度並み	◎改善	×悪化	▲やや悪化	▲やや悪化	○やや改善	○やや改善	▲やや悪化	○やや改善	○やや改善	×悪化	×悪化	×悪化	×悪化		
H28_宣言あり_公務	10	72.6%	56.5%	13.9%	21.0%	40.4%	10.7%	28.7%	12.4%	24.3%	9.8%	52.7%	60.3%	30,847	0.071	108,183	6.67		
R01_宣言あり_公務	14	71.9%	58.0%	12.6%	18.8%	42.2%	10.2%	23.5%	9.2%	22.9%	8.1%	26.6%	59.4%	38,497	0.075	124,142	7.28		
R02_宣言あり_公務	16	53.3%	59.6%	13.4%	41.6%	45.8%	11.1%	23.7%	9.4%	22.0%	8.5%	25.6%	59.7%	45,232	0.091	120,861	6.92		
R03_宣言あり_公務	16	79.4%	53.7%	12.8%	23.1%	46.6%	12.2%	27.1%	10.3%	25.7%	9.7%	27.0%	61.5%	47,989	0.086	133,906	7.29		
R04_宣言あり_公務	*	82.9%	53.4%	10.3%	*	48.3%	17.5%	37.9%	12.1%	25.9%	19.3%	40.4%	60.3%	70,625	0.126	198,436	7.72		
R05_宣言あり_公務	*	72.5%	66.0%	14.6%	46.7%	41.7%	18.4%	27.2%	12.6%	25.2%	13.6%	34.0%	62.1%	90,938	0.109	152,904	7.89		
H28年度との比較	-	0.1ポイント減	9.5ポイント増	0.7ポイント増	25.7ポイント増	1.3ポイント増	7.7ポイント増	1.5ポイント減	0.2ポイント増	0.9ポイント増	3.8ポイント増	18.7ポイント減	1.8ポイント増	194.8%増	53.5%増	41.3%増	18.3%増		
前年度との比較	-	H28年度並み	×悪化	▲やや悪化	◎改善	▲やや悪化	×悪化	○やや改善	H28年度並み	○やや改善	▲やや悪化	◎改善	○やや改善	×悪化	×悪化	×悪化	×悪化		
H28_宣言なし_公務	44	72.8%	69.6%	11.7%	15.3%	35.6%	11.2%	22.2%	9.7%	25.0%	8.3%	41.5%	61.1%	29,569	0.068	82,952	6.30		
R01_宣言なし_公務	44	82.0%	70.4%	12.8%	21.5%	41.2%	13.4%	25.7%	9.0%	22.5%	7.6%	25.3%	59.5%	33,758	0.078	105,300	7.14		
R02_宣言なし_公務	43	73.0%	70.4%	13.1%	28.1%	44.8%	14.4%	25.8%	7.9%	23.2%	7.4%	24.7%	61.5%	44,661	0.086	108,717	7.06		
R03_宣言なし_公務	44	84.5%	48.9%	11.4%	21.6%	45.8%	13.0%	26.1%	8.0%	23.5%	7.8%	24.7%	63.1%	37,842	0.078	121,295	7.60		
R04_宣言なし_公務	13	65.9%	12.0%	17.9%	30.0%	50.0%	5.4%	21.4%	16.1%	37.5%	14.3%	19.6%	67.9%	48,036	0.077	77,200	6.35		
R05_宣言なし_公務	11	47.1%	*	*	*	*	*	*	*	*	*	*	*	26,568	0.176	92,265	8.59		
H28年度との比較	-	25.7ポイント減	-	-	-	-	-	-	-	-	-	-	-	10.1%減	158.8%増	11.2%増	36.3%増		
前年度との比較	-	×悪化	-	-	-	-	-	-	-	-	-	-	-	◎改善	×悪化	×悪化	×悪化		
H28_宣言あり_公務	10	72.6%	56.5%	13.9%	21.0%	40.4%	10.7%	28.7%	12.4%	24.3%	9.8%	52.7%	60.3%	30,847	0.071	108,183	6.67		
R01_宣言あり_公務	14	71.9%	58.0%	12.6%	18.8%	42.2%	10.2%	23.5%	9.2%	22.9%	8.1%	26.6%	59.4%	38,497	0.075	124,142	7.28		
R02_宣言あり_公務	16	53.3%	59.6%	13.4%	41.6%	45.8%	11.1%	23.7%	9.4%	22.0%	8.5%	25.6%	59.7%	45,232	0.091	120,861	6.92		
R03_宣言あり_公務	16	79.4%	53.7%	12.8%	23.1%	46.6%	12.2%	27.1%	10.3%	25.7%	9.7%	27.0%	61.5%	47,989	0.086	133,906	7.29		
R04_宣言あり_公務	*	82.9%	53.4%	10.3%	*	48.3%	17.5%	37.9%	12.1%	25.9%	19.3%	40.4%	60.3%	70,625	0.126	198,436	7.72		
R05_宣言あり_公務	*	72.5%	66.0%	14.6%	46.7%	41.7%	18.4%	27.2%	12.6%	25.2%	13.6%	34.0%	62.1%	90,938	0.109	152,904	7.89		
H28年度との比較	-	0.1ポイント減	9.5ポイント増	0.7ポイント増	25.7ポイント増	1.3ポイント増	7.7ポイント増	1.5ポイント減	0.2ポイント増	0.9ポイント増	3.8ポイント増	18.7ポイント減	1.8ポイント増	194.8%増	53.5%増	41.3%増	18.3%増		
前年度との比較	-	H28年度並み	×悪化	▲やや悪化	◎改善	▲やや悪化	×悪化	○やや改善	H28年度並み	○やや改善	▲やや悪化	◎改善	○やや改善	×悪化	×悪化	×悪化	×悪化		
H28_宣言なし_公務	44	72.8%	69.6%	11.7%	15.3%	35.6%	11.2%	22.2%	9.7%	25.0%	8.3%	41.5%	61.1%	29,569	0.068	82,952	6.30		
R01_宣言なし_公務	44	82.0%	70.4%	12.8%	21.5%	41.2%	13.4%	25.7%	9.0%	22.5%	7.6%	25.3%	59.5%	33,758	0.078	105,300	7.14		
R02_宣言なし_公務	43	73.0%	70.4%	13.1%	28.1%	44.8%	14.4%	25.8%	7.9%	23.2%	7.4%	24.7%	61.5%	44,661	0.086	108,717	7.06		
R03_宣言なし_公務	44	84.5%	48.9%	11.4%	21.6%	45.8%	13.0%	26.1%	8.0%	23.5%	7.8%	24.7%	63.1%	37,842	0.078	121,295	7.60		
R04_宣言なし_公務	13	65.9%	12.0%	17.9%	30.0%	50.0%	5.4%	21.4%	16.1%	37.5%	14.3%	19.6%	67.9%	48,036	0.077	77,200	6.35		
R05_宣言なし_公務	11	47.1%	*	*	*	*	*	*	*	*	*	*	*	26,568	0.176	92,265	8.59		
H28年度との比較	-	25.7ポイント減	-	-	-	-	-	-	-	-	-	-	-	10.1%減	158.8%増	11.2%増	36.3%増		
前年度との比較	-	×悪化	-	-	-	-	-	-	-	-	-	-	-	◎改善	×悪化	×悪化	×悪化		

事業所規模別のグラフ

宣言あり



健診受診率

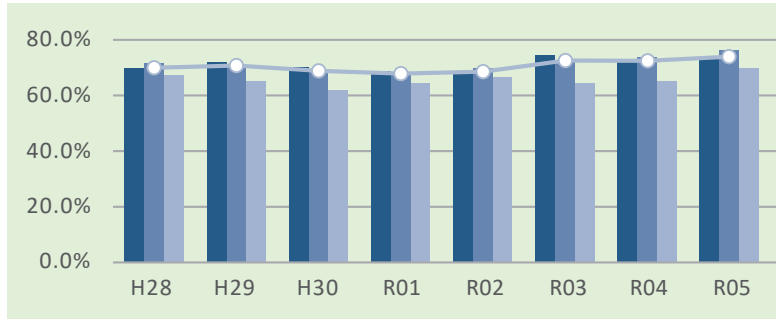

有所見率

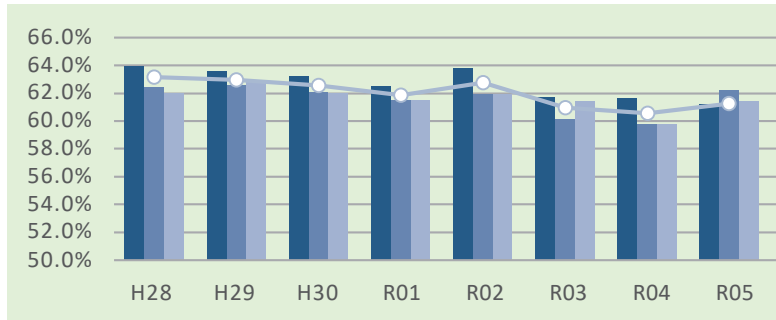

宣言なし



特定保健指導
該当率

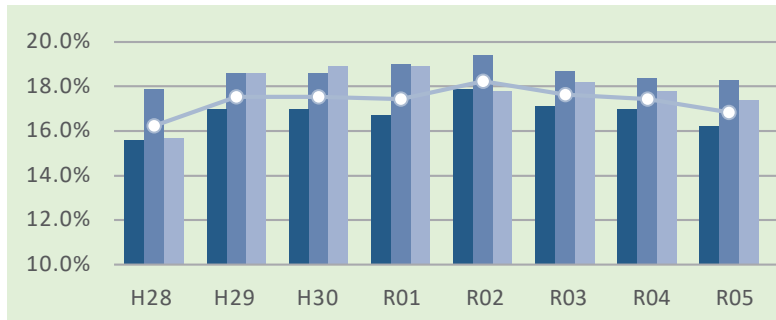

特定保健指導
初回面談率

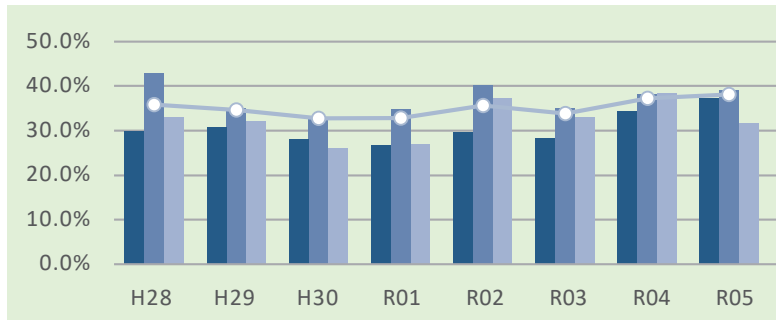

宣言なし

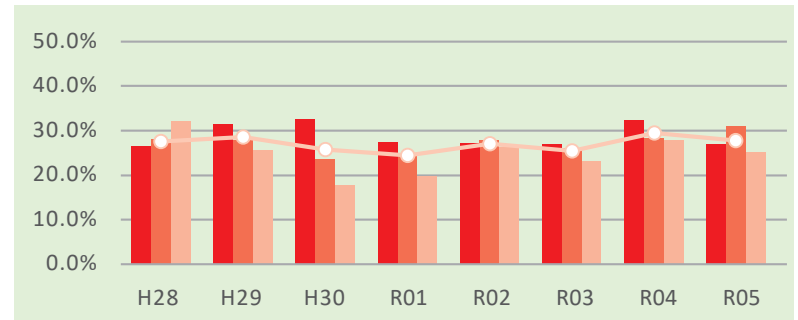
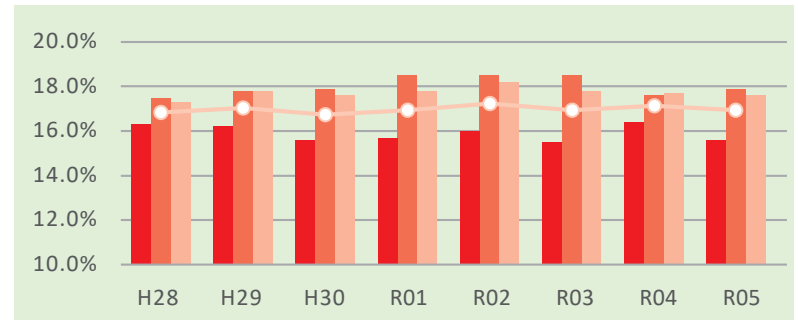
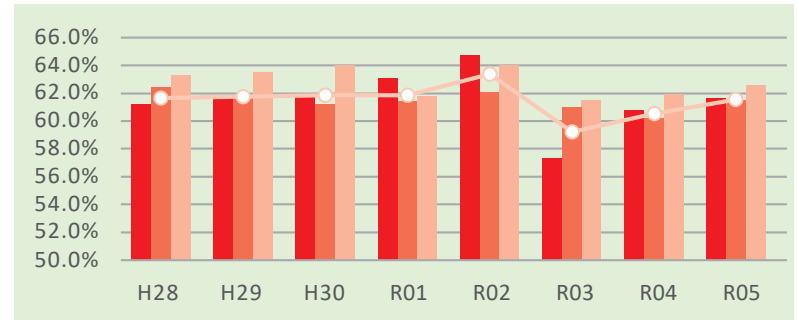
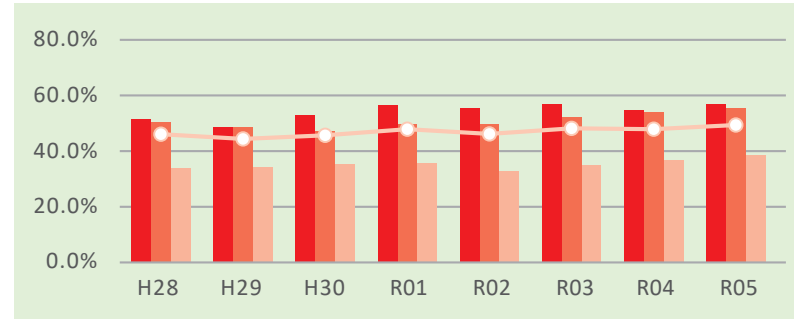

宣言あり



宣言あり

血圧リスク

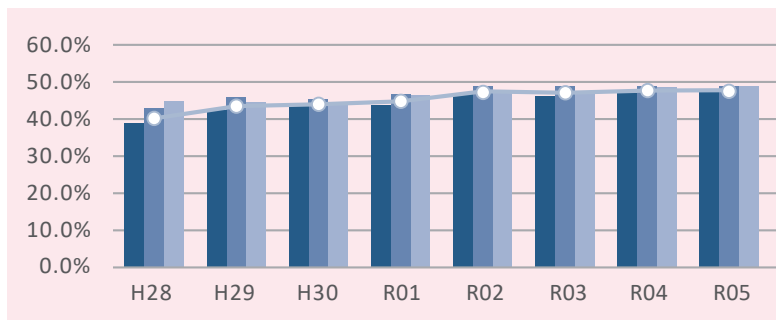

宣言なし

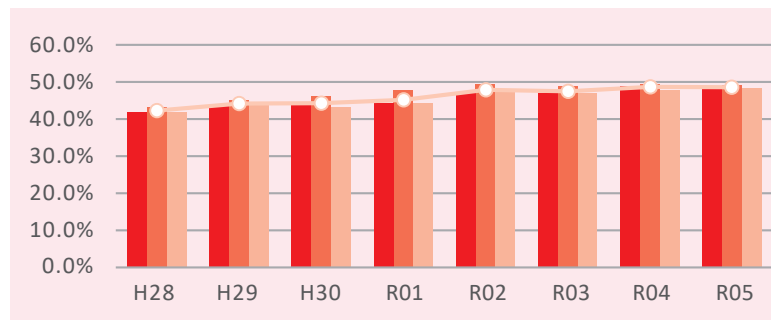

代謝リスク

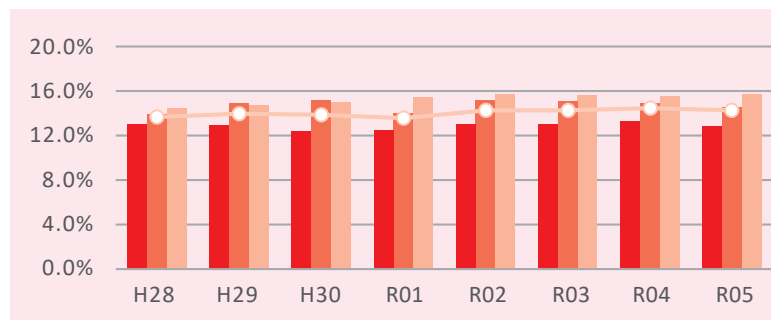
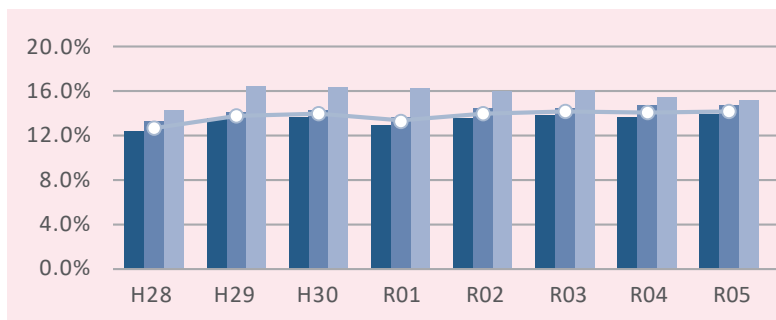

宣言なし



脂質リスク

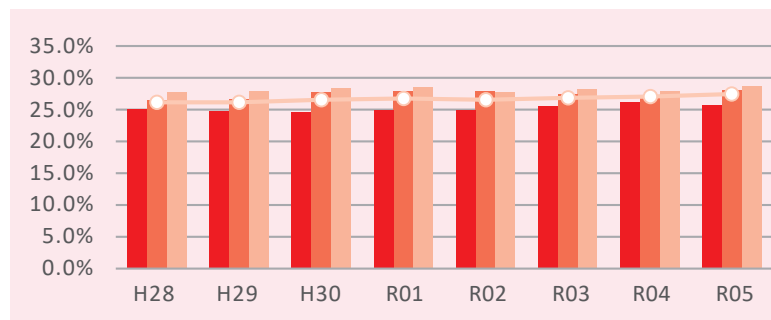
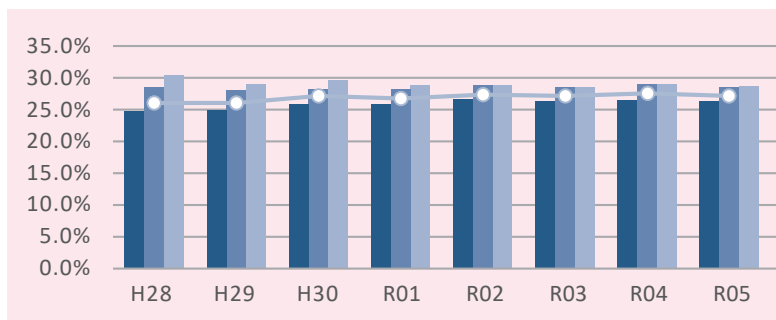

喫煙率

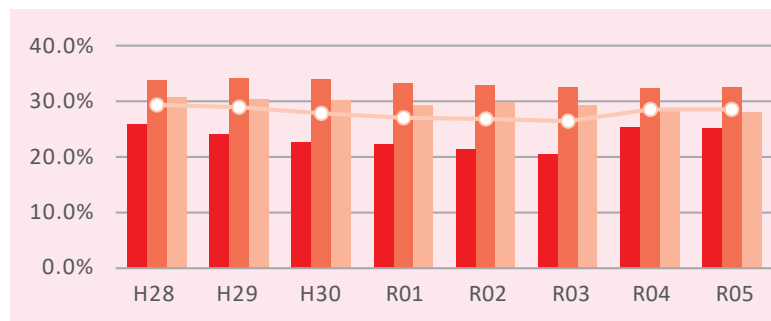
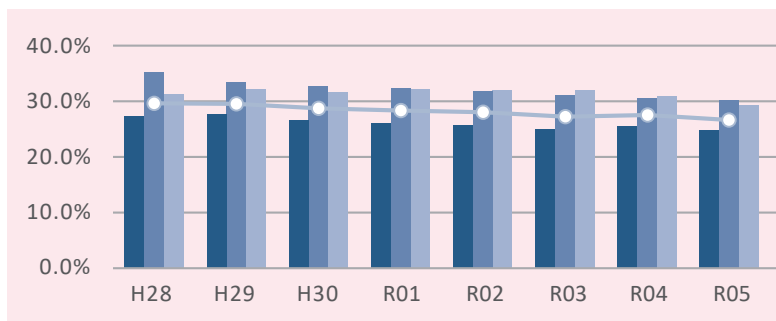

宣言あり



宣言あり

運動習慣

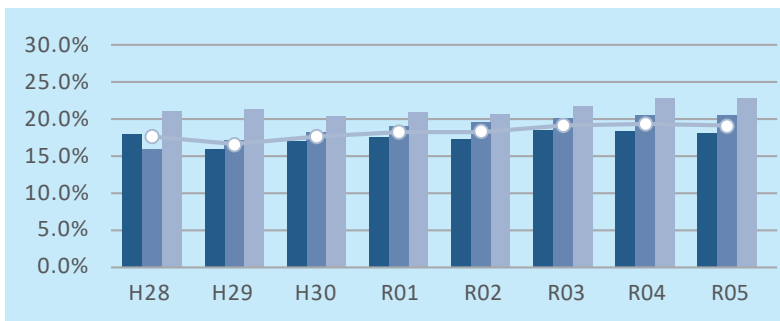

宣言なし

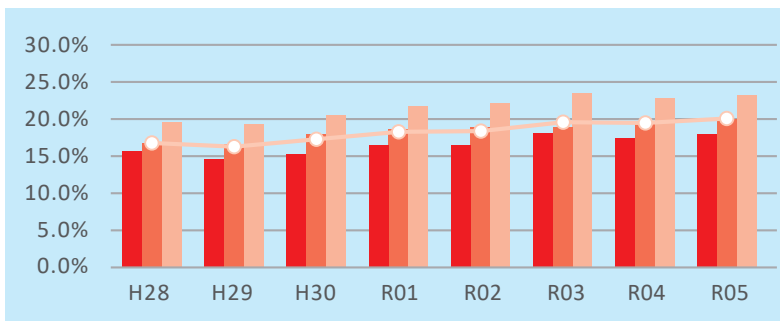

食習慣

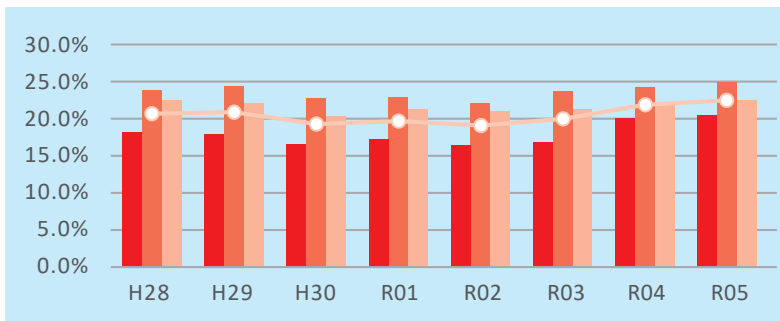
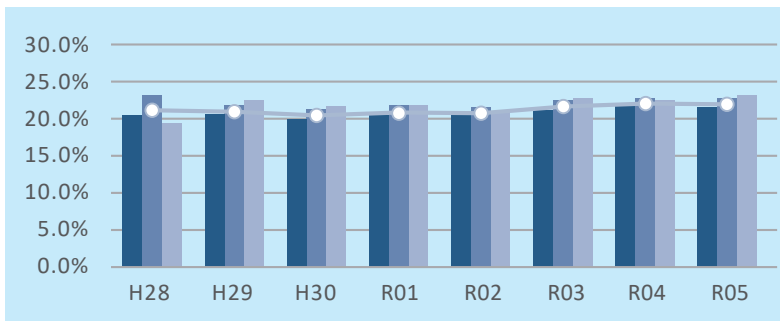

宣言なし



お酒

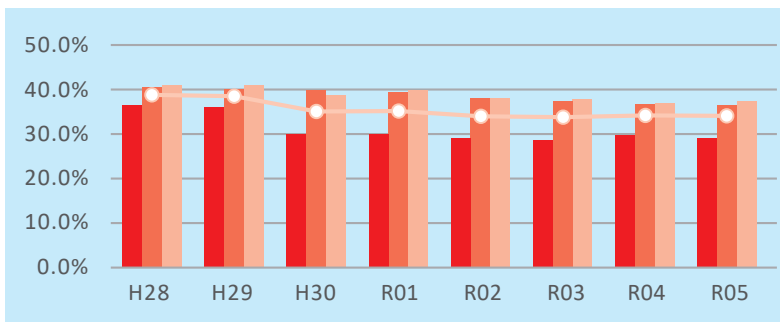
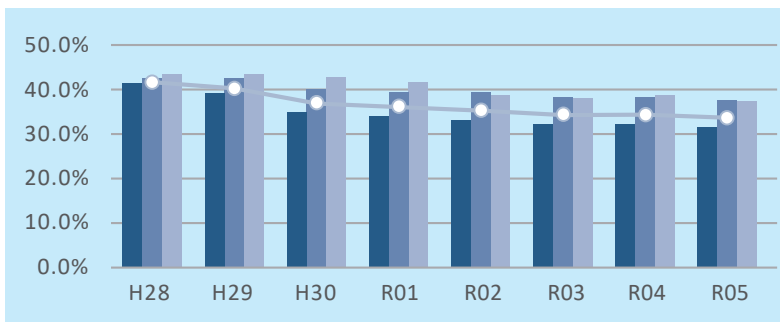

睡眠

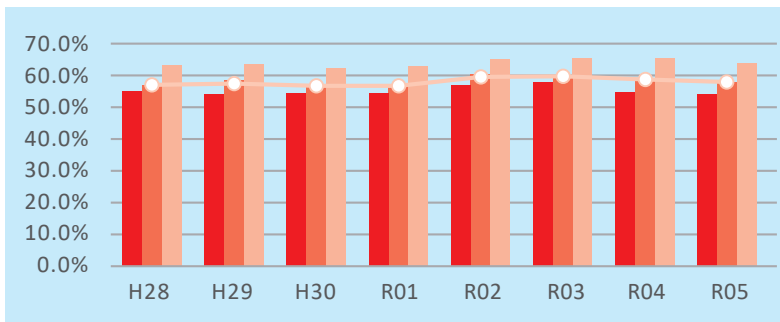
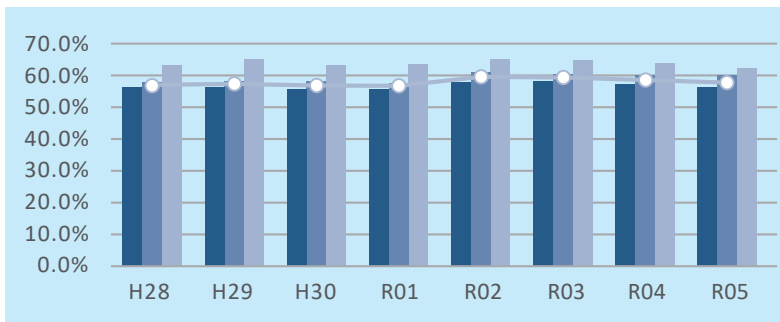

宣言あり



一人当たり
入院医療費

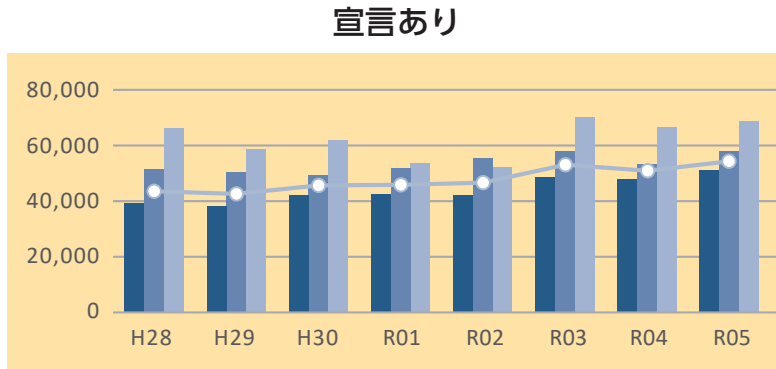

入院の頻度

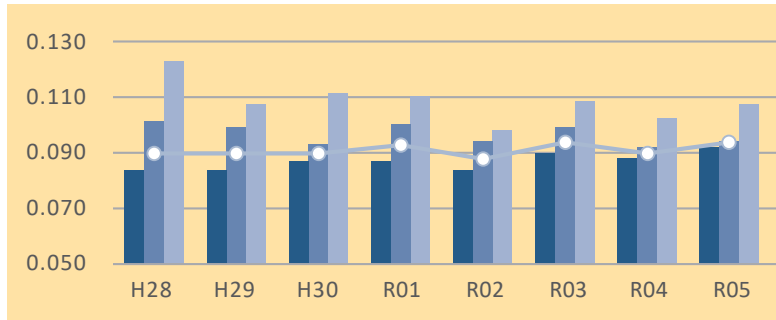

宣言なし



一人当たり
外来医療費

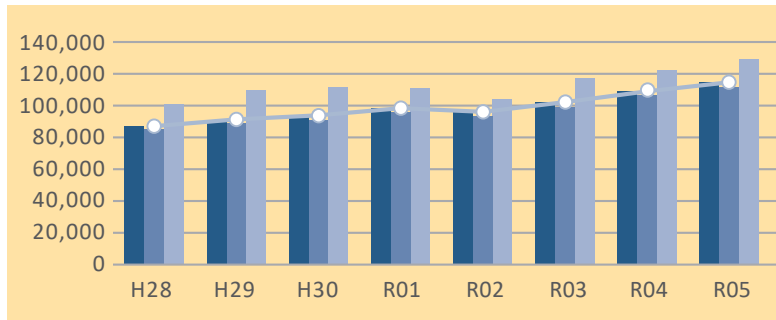

外来の頻度

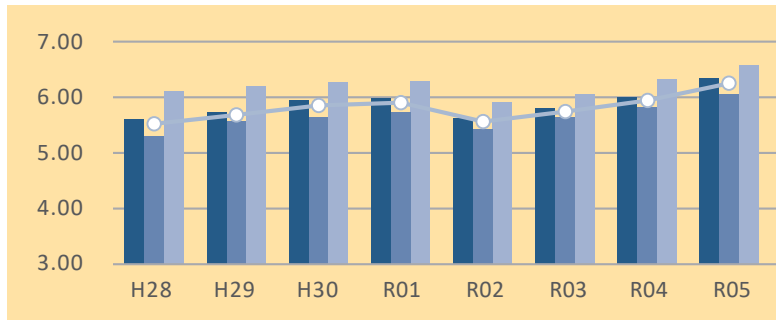

宣言なし

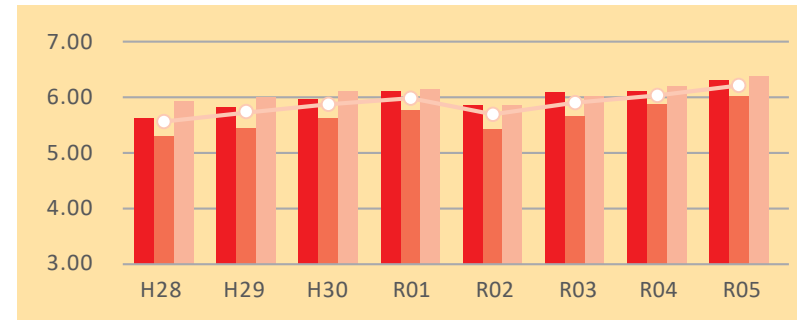
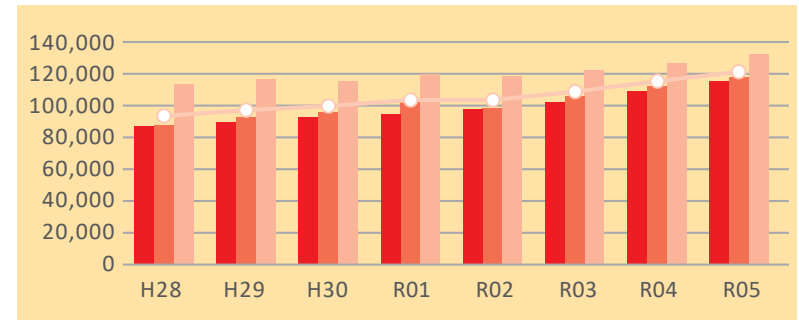
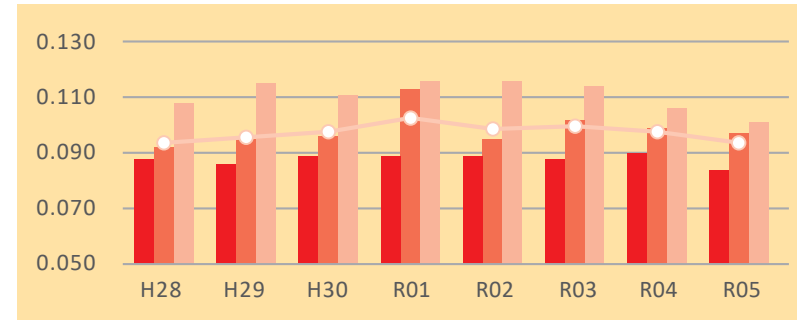
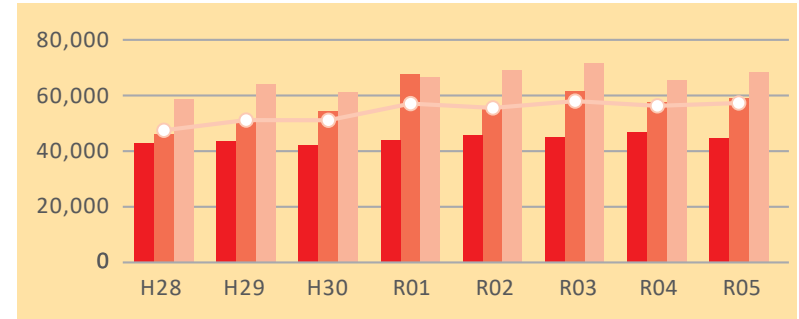

発行月：令和8年2月

発行元：全国健康保険協会鳥取支部 企画総務グループ
〒680-8560 鳥取市今町2丁目112番地
アクティ日ノ丸総本社ビル5階

電話：0857-25-0050



ホームページもご覧ください

健康保険に関する最新情報もご確認いただけますので、
ぜひご利用ください!

<https://www.kyoukaikenpo.or.jp/shibu/tottori/>

協会けんぽ鳥取

