

令和8年度 八頭町 集団検診日程・健診項目一覧

日程	会場	受付時間	特定・後期健康診査	胃がん	肺がん	大腸がん	前立腺がん	子宮がん	乳がん	骨粗しょう症	肝炎ウイルス
6月17日(水)	八東ふれあいスポーツセンター	8:30~10:00	●	●	●	●	●	×	×	×	●
6月18日(木)	八東ふれあいスポーツセンター	8:30~10:00	●	●	●	●	●	●	●	●	●
6月23日(火)	中央人権啓発センター	8:30~10:00	●	●	●	●	●	×	×	×	●
6月24日(水)	中央人権啓発センター	8:30~10:00	●	●	●	●	●	●	●	●	●
7月14日(火)	男女共同参画センター	8:30~10:00	●	●	●	●	●	×	×	×	●
7月15日(水)	男女共同参画センター	8:30~10:00	●	●	●	●	●	●	●	●	●
7月29日(水)	八東体育文化センター	8:30~10:00	●	●	●	●	●	●	●	●	●
7月30日(木)	八東体育文化センター	8:30~10:00	●	●	●	●	●	●	●	●	●
8月5日(水)	大江地区公民館	8:30~10:00	●	●	●	●	●	●	●	●	●
8月19日(水)	船岡地区公民館	8:30~10:00	●	●	●	●	●	●	●	●	●
8月20日(木)	船岡地区公民館	8:30~10:00	●	●	●	●	●	●	●	●	●
8月26日(水)	船岡保健センター	8:30~10:00	●	●	●	●	●	●	●	●	●
9月10日(木)	隼Lab.体育館(旧隼小学校体育館)	8:30~10:00	●	●	●	●	●	●	●	●	●
9月16日(水)	大御門体育センター	8:30~10:00	●	●	●	●	●	●	●	●	●
9月18日(金)	上私都地区福祉施設	8:30~10:00	●	●	●	●	●	●	●	●	●
9月29日(火)	中私都改善センター	8:30~10:00	●	●	●	●	●	●	●	●	●
10月6日(火)	下私都改善センター	8:30~10:00	●	●	●	●	●	●	●	●	●
10月21日(水)	国中改善センター	8:30~10:00	●	●	●	●	●	●	●	●	●
11月5日(木)	郡家保健センター	8:30~10:00	●	●	●	●	●	●	●	●	●
11月6日(金)		8:30~10:00	●	●	●	●	●	●	●	●	●
11月8日(日)		8:30~10:00	●	●	●	●	●	●	●	●	●
11月24日(火)	郡家保健センター	8:30~10:00	●	●	●	●	●	●	●	●	●
11月25日(水)	郡家保健センター	8:30~10:00	●	●	●	●	●	●	●	●	●
11月11日(水)	男女共同参画センター	8:30~10:00	●	●	●	●	●	●	●	●	●
11月18日(水)	船岡地区公民館	8:30~10:00	●	●	●	●	●	●	●	●	●
12月11日(金)	郡家保健センター	8:30~10:00	●	●	●	●	●	●	●	●	●
12月13日(日)		8:30~10:00	●	●	●	●	●	●	●	●	●
12月13日(日)		13:30~14:30	×	×	×	●	●	●	●	●	●
12月14日(月)		8:30~10:00	●	●	●	●	●	●	●	●	●
12月14日(月)		13:30~14:30	×	×	×	●	●	●	●	●	●
1月15日(金)	郡家保健センター	8:30~10:00	●	●	●	●	●	●	●	●	●
1月17日(日)	郡家保健センター	8:30~10:00	●	●	●	●	●	●	●	●	●

健診当日の持ち物(マイナ保険証等)について
 マイナ保険証への移行により、健診当日にお持ちいただくマイナ保険証等は、以下①~④のいずれかとなります。

① マイナ保険証 (マイナンバーカード)	② マイナポータル(スマホ) + マイナ保険証	③ 資格情報のお知らせ + マイナ保険証	④ 資格確認書
----------------------------	----------------------------------	-------------------------------	------------

受診する施設でオンライン資格確認が利用できない場合

「特定健診」と「がん検診」のダブル受診!!

みんなが健康で安心して暮らし続けられるまち
 やすらぎと生きがいのあるまち (第3次健康やず21スローガン)

令和8年度版

八頭町 健診ガイド

あなたの健康づくりを応援します!

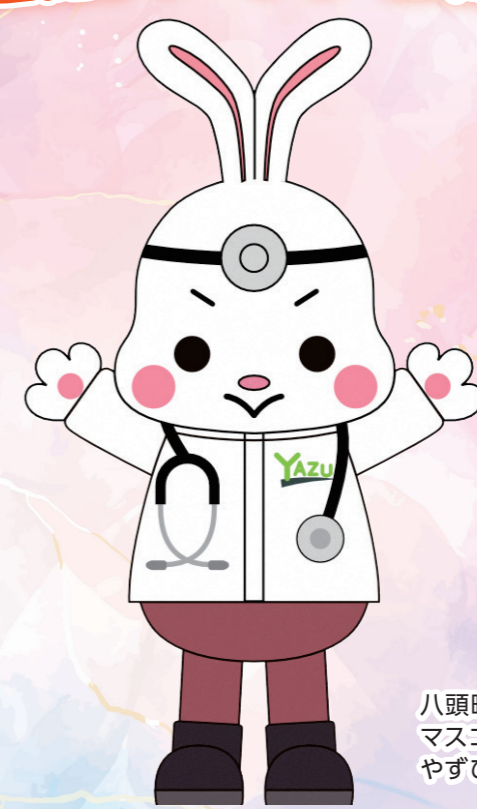

八頭町
 マスコットキャラクター
 やずびよん

あなたと大切な人の未来を守るために
1年に1度は特定健診・がん検診を受けましょう

令和7年度 八頭町受けようがん検診標語コンテスト受賞作品

◎**最優秀賞** がん検診 行くであんたも 行きんさい
 ○**優秀賞** いつ行くの 今しかないでしょ さあ検診

八頭町 保健課 ☎0858-72-3566	全国健康保険協会 鳥取支部 協会けんぽ ☎0857-25-0050
--------------------------	---

八頭町の皆様！あなた自身と大切な家族のために！受けよう！ 特定健診とがん検診のダブル受診！！



特定健診は、法律で定められた年に一度の健診です。受診方法・受診日を決めて、計画的に受診しましょう！

①受診方法を選択

「**集団検診**」か「**個別健診**」かの
どちらかをお選びください。

②受診日を決める！

私の受診日 月 日

③必要なものを準備して受診

- 特定健診・がん検診の受診券
 - マイナ保険証等 健診費用
- ※詳細は裏面「健診当日の持ち物（マイナ保険証等）について」をご確認ください。



集団検診

特定健診

問診、身体計測、血圧測定、血液検査、
尿検査、診察など

健診費用が異なりますので、ご自身の健康保険の
加入元をご確認ください。

【費用】 通常約8,000円

(例) 協会けんぽ扶養家族： **1,100円**

(40歳以上75歳未満)

八頭町国民健康保険：

(40歳以上75歳未満)

後期高齢者医療制度：

生活保護受給中の方：

無料

【日程】裏面をご覧ください。

日時・会場等を確認のうえ、
受診日を決めて当日会場まで
お越しください。

集団検診は予約不要！

<集団検診当日の注意事項>

- ・ご来場の際は感染症対策にご協力をお願いいたします。
- ・受診定員を設け実施します。そのため当日受診が出来ない場合がございますので、ご了承ください。



個別健診

特定健診

問診、身体計測、血圧測定、血液検査、
尿検査、診察など

健診費用が異なりますので、ご自身の健康保険の
加入元をご確認ください。

【費用】 通常約8,000円

(例)

協会けんぽ扶養家族： **無料～1,650円**

(40歳以上75歳未満)

(医療機関によって費用が異なります)

八頭町国民健康保険：

(40歳以上75歳未満)

後期高齢者医療制度：

生活保護受給中の方：

無料

医療機関の一覧表から選択し、
事前に電話で**予約**のうえ、受診
してください。

八頭町国保等
加入者

協会けんぽ
扶養家族

特定健診受診券に
同封している健診
協力医療機関一覧を
ご覧ください。



がん検診等

5月下旬に、受診券をご自宅にお届けします。

種類	費用	対象年齢
胃がん	集 団：無 料 医療機関：1,000円	40歳以上
肺がん	集 団：無 料 医療機関：1,000円	40歳以上
大腸がん	集 団：無 料 医療機関：500円	40歳以上
前立腺がん	集 団：無 料	50歳以上の 男性
子宮がん	集 団：無 料 医療機関：1,500円 (体部同時2,000円)	20歳以上の 女性
乳がん	集 団：無 料 医療機関：1,000円	40歳以上で 偶数年齢の女性 (2年に1回)
骨粗しょう症	集 団：無 料	40、45、50、55、60、 65、70歳の女性
肝炎ウイルス 検査	集 団：無 料	40～74歳 (過去に受けたことがない方)

40歳、61歳の方の全てのがん検診、
20～29歳の方の子宮がん検診は**無料**です。

※医療機関での個別健診を希望される場合は、
がん検診受診券に同封している各種健診協力
医療機関一覧をご確認ください。