

# 胃がん検査に関するQ&A

**Q1** バリウムが苦手なので胃カメラに変更できますか？

**A** 健診機関によっては、バリウムから胃カメラに変更できる場合があります。予約時に健診機関へご相談ください。

※変更により差額費用が発生する可能性があります。  
差額費用は健診機関によって異なりますのでご確認をお願いします。



**Q2** バリウムも胃カメラも苦手です。胃がん検査は受診しなくてもよいですか？

**A** 本人や事業所の希望による検査の未実施は認められません。  
すべての検査項目を受診していただく必要があります。

※当日の体調不良等により、検査を担当する医師が中止すべきと判断した場合は未実施となることがあります。  
※20歳、25歳、30歳の方は胃がん検査の対象ではありません。

## 健診当日の資格確認方法について

以下のいずれかの方法で資格確認を行います。必ず事前にご準備をお願いいたします。

### マイナ保険証

保険証の利用登録をした  
マイナンバーカード



マイナ保険証は、オンライン資格確認が可能な健診機関のみ使用可能です。

オンライン資格確認に対応している健診機関はこちらからご確認ください。



### マイナポータル の資格情報画面

スクリーンショットを印刷した紙では受診できません。

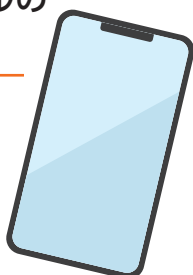

### 資格確認書

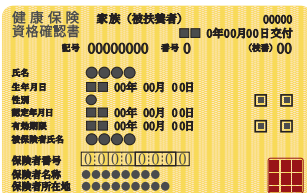

### 資格情報のお知らせ +マイナ保険証

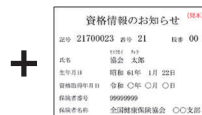

資格情報のお知らせだけでは受診できません。