

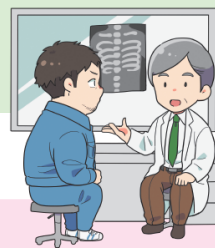

令和8年度 健診のご案内

協会けんぽでは、年度内おひとり様 **1回に限り**、健診費用の補助を行っています。



予約については、**直接健診機関**にご予約をお願いいたします。

※協会けんぽへのご連絡は不要です。

被保険者(ご本人)様 対象 生活習慣病予防健診・人間ドック健診

生活習慣病予防健診

血液検査や尿検査などの一般的な検査に胃、大腸、肺のがん検診を加えた健診です。

対象者 35歳～74歳の被保険者

自己負担額 最高5,500円

NEW!!

対象者(若年) 胃・大腸の検査を省略した健診です。
20歳、25歳、30歳の被保険者

自己負担額 最高2,500円

健診内容については
こちらから



滋賀県内の健診機関は
こちらから



NEW!! 人間ドック健診

一般健診の検査項目に血液の詳しい検査や眼圧検査、医師による健診結果の説明などを加えた、より詳しく体の状態を調べることができる、検査項目が1番多い健診です。

対象者 35歳～74歳の被保険者

県内12機関で受診が可能!

協会補助額 最高25,000円補助

※健診費用の総額は、
健診機関によって異なります。

補助の対象となる
滋賀県内の健診機関は
こちらから



被扶養者(ご家族)様 対象 特定健診

日本人の死亡原因の約6割を占める生活習慣病の
予防を目的に受けていただく健診です。

対象者 40歳～74歳の被扶養者

費用 集団健診会場で受診の場合、無料
県内約560の健診機関で受診の場合、有料

健診内容 問診・診察、身体計測、血圧測定、尿検査、血液検査

集団健診に
ついては
こちらから



健診機関に
ついては
こちらから



各種申請書 記入する際の留意点

各種申請書につきまして、**振込先指定口座欄**の留意点をご紹介します。申請のご返却や支払いの遅れにつながる場合がございますので、申請前にご確認をお願いいたします。

公金受取口座の利用について（被保険者（申請者）名義の口座に限られます）

公金受取口座を登録済みの方は「1.希望する」をご記入ください。

※「1.希望する」を選択されていても確認できず、申請書をお返しするケースが増えています。

マイナポータル等でご確認の上、ご記入ください。

登録がお済みでない方は「2.希望しない」を選択の上、口座情報をご記入ください。

※相続人が申請を行う場合は公金受取口座の利用はできません。

振込先指定口座	公金受取口座の利用について	<input type="checkbox"/> 1.希望する <input type="checkbox"/> 2.希望しない	「1」を選択された場合は、事前に登録した金融機関の口座へお振込みしますので、以下の振込先情報のご記入は 不要 です。
	公金受取口座の利用について「2.希望しない」を選択された場合は、上記申請者氏名と同じ名義の口座をご記入ください。		
金融機関名称	銀行 金庫 信組 農協 漁協	支店名	本店 支店 代理店 出張所 本店営業部 営業部 本所 支所
預金種別	<input type="checkbox"/> 1 普通預金	口座番号 (左づめ)	<input type="text"/> <input type="text"/> <input type="text"/> <input type="text"/> <input type="text"/> <input type="text"/>

公金受取口座とは…

給付金などを受け取るための口座として、あらかじめ国（デジタル庁）に登録を行った口座です。公金受取口座の登録申請方法はデジタル庁のホームページをご確認ください。

ご存じですか？ 電子処方せん

電子処方せんとは、これまで紙で発行していた処方せんを電子化したものです。

メリットがたくさん!!
電子処方せんについて
詳しくは厚生労働省HPから



今年もあります！健康教室

健康保険委員
先行案内

健康づくりの専門家による講座を、訪問・オンライン・VOD（動画配信）から選べる**健康教室**を今年も実施いたします。健康保険委員にご登録の方には先行してご案内いたします。※上限数に達し次第、終了

健康保険委員の特典はほかにもたくさん!



お問い合わせ先

〈発行〉
全国健康保険協会 滋賀支部

〒520-8513
大津市梅林1-3-10 滋賀ビル3階
TEL : 077-522-1099

※おかけ間違いにご注意ください。



健康保険委員にご登録ください

特別なお仕事は増えません!
たくさんのメリットも!
詳細はこちらから

