

協会けんぽ

OSAKA

令和8年
4月
スタート!

協会けんぽの健診がさらに手厚く、新しくなりました!
ぜひご利用ください!



① 人間ドック健診に対する補助を開始

対象者	35歳～74歳の被保険者 (毎年度受診できます)	補助額	協会けんぽが 最高25,000円 補助します <small>(※自己負担額は、各健診機関が設定する健診費用総額から25,000円を引いた金額となりますので、健診機関によって異なります。)</small>
内容	一般健診(35歳以上)の項目に検査項目がさらに追加され、当日の医師による健診結果説明や特定保健指導も含まれる総合的な健診です。		

② 生活習慣病予防健診の対象者を若年者へ拡大

対象者	20歳、25歳、30歳の被保険者 <small>(※今までの対象者(35歳～74歳)に加え、20歳、25歳、30歳の方も対象者となります。)</small>	自己負担額	最高2,500円
内容	血液検査や尿検査などの一般的な検査に肺のがん検診を加えた若年者用の健診です。 <small>(※一般健診から胃・大腸の検査を省略した内容です。)</small>		

③ 40歳以上の女性に骨粗しょう症検診を開始

対象者	一般健診・節目健診を受診する 40歳～74歳の偶数年齢の女性被保険者	自己負担額	最高1,390円
内容	問診や骨の中にあるカルシウムやマグネシウム等の成分量を測定することで、骨粗しょう症の予防と早期発見を目的とした検診です。		

自己負担額の改定について

人件費の高騰や診療報酬改定等を踏まえ、生活習慣病予防健診等の内容及び費用について見直しを実施しています。

(例) 令和8年度 一般健診の自己負担額: 最高5,282円→5,500円

令和8年度からの新しい健診体系について詳しくはこちら▶



事業主・ご担当者の皆さまへ

「生活習慣病予防健診等のご案内」は**3月下旬**頃に事業所様へお送りしております。対象の方へ周知いただきますようご協力をお願いいたします。



人間ドック健診・生活習慣病予防健診について詳しくはこちら▶



「電子申請サービス」を開始しました!

この度、協会けんぽでは、これまで「紙」の申請書によって行われている各種手続きについて、ご自宅や職場のパソコン、スマートフォンを利用して申請することができる「電子申請サービス」を開始しました。ご利用いただけるのは、被保険者(一部申請については被扶養者も可)と社会保険労務士です。利用条件や詳細については、別途QRコードよりご確認ください。

電子申請サービス対象申請書一覧はこちら▶



その他電子申請サービスの詳細についてはこちら▶



資格喪失後の各証の取り扱いについて

健康保険の資格が喪失される際の各証の取り扱いについて、以下の表のとおりにご対応をお願いします。

資格確認書	高齢受給者証	資格情報のお知らせ	健康保険証
有効期限内のものは返却必要 ※有効期限が切れたものは返却不要	返却必要	返却不要	返却不要

※返却必要のものは、資格喪失届や被扶養者(異動)届に添付してご返却ください。
※返却不要のものはご自身で廃棄をお願いします。

ご確認ください!

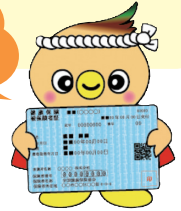

【医療機関受診時はぜひマイナ保険証をご利用ください!】

資格変更の際、各証の発行、返却が不要で切り替えがスムーズに行えます。

健康保険各種給付金支給申請書について

記号・番号を記入された場合、**マイナンバーの記入は不要**です。

②のマイナンバー欄には、①の記号と番号が不明の場合のみご記入ください。マイナンバーを記入(印字)された場合は、1.身元確認を行うための書類、2.番号確認を行うための書類の両方が必要です。

ご注意ください

こちらは紙の申請に限定した添付書類の取り扱いです。電子申請では、マイナンバーが記載された画像はアップロードいただけません。

公金受取口座をご確認ください

公金受取口座とは、給付金などを受け取るための口座として、あらかじめ国(デジタル庁)に登録を行った口座です。登録しておく、スムーズに給付金等を受け取ることができます。

ただし、**公金受取口座が未登録の場合や、銀行名や氏名等に変更があった場合には、正しくお振込みができませんので、あらかじめ登録情報をご確認ください。**

登録状況は、マイナポータルより「おかね」→「公金受取口座」にてご確認いただけます。

登録・詳細については
デジタル庁の
ホームページにて
ご確認ください。▶



健康保険 傷病手当金 支給申請書

1 2 3 4 ページ (傷)

被保険者記入用

被保険者が病気やケガのため仕事に就くことができず、給与が受けられない場合の生活保障として、給付金を受ける場合にご使用ください。なお、記入方法および添付書類等については「記入の手引き」をご確認ください。

記号(左つめ) 番号(左つめ) 生年月日

① 記号・番号

② 個人番号(マイナンバー)

氏名(カタカナ)

氏名

郵便番号(ハイフン除く)

電話番号(定づめハイフン除く)

住所 都 道 府 県

公金受取口座の利用について 1.希望する 2.希望しない

「1」を選択された場合は、事前にマイナポータルにて公金受取口座として登録した金融機関の口座へお振込みしますので、以下の振込先情報のご記入は不要です。

公金受取口座の利用について「2」を希望しないを選択された場合は、上記申請者氏名と同じ名義の口座をご記入ください。

金融機関名称 銀行 金融 信託 農協 漁協 支店名 (本店) (支店) 代理店 出張所 本店兼郵 営業部 本所 支所

預金種別 1 普通預金 口座番号(左つめ)

以下は、協会使用欄のため、記入しないでください。

MN確認(保険者) 1.記入済(印字あり) 2.記入済(印字なし) 3.記入済(印字あり)

職種 1.第1 2.第2 3.第3 年金 1.第1 2.第2 3.第3 労災 1.第1 2.第2 3.第3

戸籍(法定代理) 1.第1 口座証明 1.第1 理由 1.第1 2.第2 3.第3

6 0 1 1 1 1 0 3

全国健康保険協会 協会けんぽ

(2026.3)

1/4