

令和8年度の保険料率をお知らせします

▼令和8年3月分(4月納付分)から変更

健康保険料率

(現行の9.93%から
0.13%引き下げ)

9.80%

介護保険料率

(現行の1.59%から
0.03%引き上げ)

1.62%

健康保険料率 9.80%のうち
 ・6.56%分は加入者の皆さまの医療費等に充てられる**基本保険料率**となります。
 ・3.24%分は後期高齢者医療制度への支援金等に充てられる**特定保険料率**となります。

▼令和8年4月分(5月納付分)から開始

子ども・子育て支援金率

(令和8年4月分より
新たに開始)

0.23%

社会全体で
子どもや
子育て世帯を
応援!

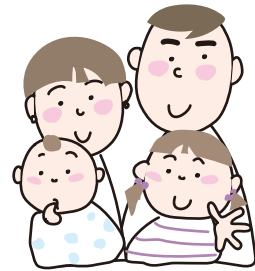

※健康保険料、介護保険料、子ども・子育て支援金ともに労使折半となります。具体的な保険料額は次ページでご確認ください。
 ※40歳から64歳までの方には、健康保険料率に全国一律の介護保険料率が加わります。

令和6年度の皆さまの取組によりインセンティブを獲得できました

インセンティブ制度とは、健康づくりに関する5つの評価指標への取り組みを全国47支部ごとに評価し、上位15位以内の支部に、インセンティブ(報奨金)が付与される仕組みです。**インセンティブを獲得すると、2年後の健康保険料率引き下げに反映されます**(令和6年度の結果は令和8年度の保険料率に反映されます)。

令和6年度の取り組み評価

指標 1	特定健診等の実施率	31位 ↓ (前年度16位)	
指標 2	健康サポート(特定保健指導)の実施率	14位 ↑ (前年度37位)	
指標 3	健康サポート(特定保健指導)対象者の減少率	6位 ↓ (前年度4位)	
指標 4	要治療者の医療機関受診率	29位 ↓ (前年度7位)	
指標 5	ジェネリック医薬品の使用割合	2位 ↑ (前年度7位)	

岐阜支部 総合順位

3位 ↑
(前年度4位)

各指標の取組にご協力いただき、誠にありがとうございます

インセンティブにより
0.05%引き下げ!

令和8年度 岐阜支部 健康保険料率

本来の見込み
9.85% → 9.80%

インセンティブ制度の詳細はこちらから



健康保険・厚生年金保険 標準報酬月額保険料額表

健 保 等 級	年 金 等 級	標準報酬		報 酬 月 額 以上～未満	保険料折半額（被保険者負担分）			
		月 額	日 額		健康保険料		子 ど も・子 育 て支 援 金 (令8.4～)	厚 生 年 金 保 険 料 (平29.9～)
					協会けんぽ岐阜支部（令8.3～）			
					介護保険非該当 40歳未満、65歳以上	介護保険該当 40歳以上65歳未満		
円	円	円	円	円	円	円	円	
1		58,000	1,930	～ 63,000	2,842	3,311.8	66.7	
2		68,000	2,270	63,000～ 73,000	3,332	3,882.8	78.2	
3		78,000	2,600	73,000～ 83,000	3,822	4,453.8	89.7	
4	1	88,000	2,930	83,000～ 93,000	4,312	5,024.8	101.2	8,052
5	2	98,000	3,270	93,000～ 101,000	4,802	5,595.8	112.7	8,967
6	3	104,000	3,470	101,000～ 107,000	5,096	5,938.4	119.6	9,516
7	4	110,000	3,670	107,000～ 114,000	5,390	6,281.0	126.5	10,065
8	5	118,000	3,930	114,000～ 122,000	5,782	6,737.8	135.7	10,797
9	6	126,000	4,200	122,000～ 130,000	6,174	7,194.6	144.9	11,529
10	7	134,000	4,470	130,000～ 138,000	6,566	7,651.4	154.1	12,261
11	8	142,000	4,730	138,000～ 146,000	6,958	8,108.2	163.3	12,993
12	9	150,000	5,000	146,000～ 155,000	7,350	8,565.0	172.5	13,725
13	10	160,000	5,330	155,000～ 165,000	7,840	9,136.0	184.0	14,640
14	11	170,000	5,670	165,000～ 175,000	8,330	9,707.0	195.5	15,555
15	12	180,000	6,000	175,000～ 185,000	8,820	10,278.0	207.0	16,470
16	13	190,000	6,330	185,000～ 195,000	9,310	10,849.0	218.5	17,385
17	14	200,000	6,670	195,000～ 210,000	9,800	11,420.0	230.0	18,300
18	15	220,000	7,330	210,000～ 230,000	10,780	12,562.0	253.0	20,130
19	16	240,000	8,000	230,000～ 250,000	11,760	13,704.0	276.0	21,960
20	17	260,000	8,670	250,000～ 270,000	12,740	14,846.0	299.0	23,790
21	18	280,000	9,330	270,000～ 290,000	13,720	15,988.0	322.0	25,620
22	19	300,000	10,000	290,000～ 310,000	14,700	17,130.0	345.0	27,450
23	20	320,000	10,670	310,000～ 330,000	15,680	18,272.0	368.0	29,280
24	21	340,000	11,330	330,000～ 350,000	16,660	19,414.0	391.0	31,110
25	22	360,000	12,000	350,000～ 370,000	17,640	20,556.0	414.0	32,940
26	23	380,000	12,670	370,000～ 395,000	18,620	21,698.0	437.0	34,770
27	24	410,000	13,670	395,000～ 425,000	20,090	23,411.0	471.5	37,515
28	25	440,000	14,670	425,000～ 455,000	21,560	25,124.0	506.0	40,260
29	26	470,000	15,670	455,000～ 485,000	23,030	26,837.0	540.5	43,005
30	27	500,000	16,670	485,000～ 515,000	24,500	28,550.0	575.0	45,750
31	28	530,000	17,670	515,000～ 545,000	25,970	30,263.0	609.5	48,495
32	29	560,000	18,670	545,000～ 575,000	27,440	31,976.0	644.0	51,240
33	30	590,000	19,670	575,000～ 605,000	28,910	33,689.0	678.5	53,985
34	31	620,000	20,670	605,000～ 635,000	30,380	35,402.0	713.0	56,730
35	32	650,000	21,670	635,000～ 665,000	31,850	37,115.0	747.5	59,475
36		680,000	22,670	665,000～ 695,000	33,320	38,828.0	782.0	
37		710,000	23,670	695,000～ 730,000	34,790	40,541.0	816.5	
38		750,000	25,000	730,000～ 770,000	36,750	42,825.0	862.5	
39		790,000	26,330	770,000～ 810,000	38,710	45,109.0	908.5	
40		830,000	27,670	810,000～ 855,000	40,670	47,393.0	954.5	
41		880,000	29,330	855,000～ 905,000	43,120	50,248.0	1,012.0	
42		930,000	31,000	905,000～ 955,000	45,570	53,103.0	1,069.5	
43		980,000	32,670	955,000～1,005,000	48,020	55,958.0	1,127.0	
44		1,030,000	34,330	1,005,000～1,055,000	50,470	58,813.0	1,184.5	
45		1,090,000	36,330	1,055,000～1,115,000	53,410	62,239.0	1,253.5	
46		1,150,000	38,330	1,115,000～1,175,000	56,350	65,665.0	1,322.5	
47		1,210,000	40,330	1,175,000～1,235,000	59,290	69,091.0	1,391.5	
48		1,270,000	42,330	1,235,000～1,295,000	62,230	72,517.0	1,460.5	
49		1,330,000	44,330	1,295,000～1,355,000	65,170	75,943.0	1,529.5	
50		1,390,000	46,330	1,355,000～	68,110	79,369.0	1,598.5	

●健康保険（協会けんぽ岐阜支部）の保険料率 一般保険料率 98.0/1000(R8.3～) 介護保険料率 16.2/1000(R8.3～)

●厚生年金保険料率 一般被保険者 183/1000(H29.9～)

●子ども・子育て拠出金率 3.6/1000(R2.4～)

●子ども・子育て支援金率 2.3/1000(R8.4～)

◆40歳以上65歳未満の方は、健康保険料(9.80%)に介護保険料(1.62%)が加わります。

◆年金1等級の「報酬月額」欄は、「93,000円未満」と読み替えてください。年金32等級の「報酬月額」欄は、「635,000円以上」と読み替えてください。

◆令和8年度における健康保険（協会けんぽ）の任意継続被保険者について、標準報酬月額の上限は、320,000円です。

○保険料折半額（被保険者負担分）に円未満の端数がある場合

①事業主が、給与から被保険者負担分を控除する場合、被保険者負担分の端数が50銭以下の場合は切り捨て、50銭を超える場合は切り上げて1円となります。

②被保険者が、被保険者負担分を事業主へ現金で支払う場合、被保険者負担分の端数が50銭未満の場合は切り捨て、50銭以上の場合は切り上げて1円となります。

注)①、②にかかわらず、事業主と被保険者の間で特約がある場合には、特約に基づき端数処理をすることができます。

○納入告知書の保険料額

納入告知書の保険料額は、被保険者個々の保険料額を合算した金額となります。ただし、合算した金額に円未満の端数がある場合は、その端数を切り捨てた額となります。

○賞与に係る保険料

賞与に係る保険料額は、賞与額から1,000円未満の端数を切り捨てた額（標準賞与額）に、保険料率を乗じた額となります。

また、標準賞与額の上限は、健康保険は年間573万円（毎年4月1日から翌年3月31日までの累計額）となり、厚生年金保険と子ども・子育て拠出金の場合は月間150万円となります。

○子ども・子育て拠出金

事業主の方は、児童手当の支給に要する費用等の一部として、子ども・子育て拠出金を負担いただくこととなります。（被保険者の負担はありません。）

この子ども・子育て拠出金の額は、被保険者個々の厚生年金保険の標準報酬月額および標準賞与額に、拠出金率を乗じて得た額の総額となります。

健康診断のご案内をお送りしました

被保険者(ご本人)様へのご案内

令和8年3月下旬以降に、事業所様へ健診のご案内をお送りしました。
前年度からの変更点や令和8年度から始まる新しい健診の詳細をお知らせ
しておりますので、必ずご確認をお願いします。

前年度からの変更点や新しい健診
の詳細はこちらから



●前年度からの変更点

生活習慣病予防健診(35歳以上)の自己負担額の変更

【一例】 **一般健診** 自己負担額 最高5,282円 → **最高5,500円**

※診療報酬との調整により自己負担額が変更となりました



●令和8年度から始まる新しい健診

①人間ドック健診の開始

対象者 **35歳以上**

協会けんぽが最高25,000円を補助します

②若年者の生活習慣病予防健診の開始

対象者 **20・25・30歳**

生活習慣病予防健診(胃・大腸がん検診を除く)を**2,500円**で受けられます

③骨粗しょう症検診の開始

対象者 **40歳以上の偶数年齢の女性(希望者のみ)**

生活習慣病予防健診とあわせて受けられます(単独の受診は不可)



健診機関一覧および
対象者年齢早見表
(被保険者)



被扶養者(ご家族)様へのご案内 40歳以上の方対象

令和8年4月上旬以降に、*ご自宅へ特定健診の受診券をお送りしました。
お送りした受診券をお使いいただくと、**健診費用のうち7,150円を協会けんぽ
が補助**します。今年度もぜひ、協会けんぽの特定健診をご利用ください!

※対象の方へは4月上旬以降に、年度の途中で加入
された方へは随時受診券をお送りしています。

特定健診の受診方法や実施機関
の詳細はこちらから



お近くの医療機関で受診

- 受診できる医療機関は県内に約800機関
 - ご自宅や職場に近い医療機関で受けられる
 - 一部の医療機関では無料で受けられる
- ※医療機関によって自己負担額が異なります

お買い物や外出ついでに受診「おてがる健診」

- 1時間程度で「おてがる」に受けられる
- お買い物や外出ついでに受けられる
- ノベルティや無料検査等が受けられる

おすすめ
です!

岐阜支部公式LINEのご案内



公式LINEで健診や保険料率などのタイムリーな情報などを
配信しています。ぜひ友だち追加をお願いします!

