

健診タイプをチェック!

健診当日… ①協会けんぽの被扶養者(ご家族)である
②年齢が40歳～74歳である

令和8年4月1日～令和9年3月31日までの間に…
・40歳の誕生日を迎えられる方は、令和8年4月から受診可能
・75歳の誕生日を迎えられる方は、誕生日の前日までに受診の必要あり

⚠️ 以下の方はご受診できませんので、ご注意ください。

- ・被保険者(ご本人)の方
- ・健診当日に、協会けんぽの被扶養者(ご家族)の資格を喪失している方(国民健康保険、他の健康保険組合に加入中の方)

⚠️ 健診費用の補助はお1人につき、1年度1回限りです。

- ・ご自身の予定に合わせて受診したい
- ・病院で個別で受診したい

個別受診
タイプ

4・5ページへ

集団健診

市町村のがん検診と
一緒に受診したい

コラボ健診
タイプ

8ページへ

オプション検査を
お得に追加したい

まちなか健診
タイプ

15ページへ

健診結果を確認

健診の結果、生活習慣病のリスクが高く、改善が必要となった方に、特定保健指導利用券をお送りします。

保健師等の専門職が特定健診の結果に基づいてアドバイス・支援をさせていただきます。ぜひご利用ください。

受診後の
健康サポート
までしっかり!



令和8年度(2026年4月～2027年3月)

福岡県版

特定健診ガイド

令和8年度の「特定健診受診券(セット券)」をお届けします。
1年に一度、ご自分に合った方法で受診しましょう!

受診対象 令和8年度中に40歳～74歳の被扶養者(ご家族)

⚠️ 受診時に、必ず同封の受診券が必要です。受診日まで大切に保管をお願いします。

⚠️ 補助は1年度1回限りです。



1 **お近くの病院** **自分のかかりつけ医** **で受診**

こんな方におススメ!

- ・ご自身の予定に合わせて予約したい
- ・いつもの病院で受診したい

福岡県内で受診希望の場合

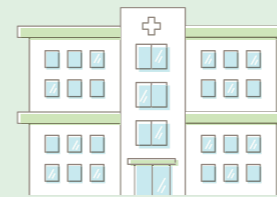

健診機関に
予約を!
4・5ページへ

自己負担額

0円

A機関
健診施設や
大きな病院が多い

1,260円

B機関
クリニック等
県内に約2,000機関
↓からチェック!

福岡支部LINE公式アカウントから
県内の健診機関の検索ができます♪



コラボ健診・
まちなか健診
ご案内發送の
お知らせ配信!



2 **コラボ健診** ※住民票のある市町村でのみ受診可能

身近な **公民館** **お近くの市の施設** **等で受診**

協会けんぽ **0円** 特定健診 + 市町村のがん検診

特定健診とがん検診を
1日で同時に受診できる特別な健診

開催予定時期

5月▶2月

詳しくは
8ページへ



3 **まちなか健診**

身近な **施設** **気軽に行けるショッピングモール** **等で受診**

協会けんぽ **0円** 特定健診 + 無料・特別価格のオプション検査

開催予定時期

12月▶2月

詳しくは
15ページへ



協会けんぽ
全国健康保険協会 福岡支部

TEL 092-477-7250 (代表)

特定健診（特定健康診査）とは？

受診対象 令和8年度中に40歳～74歳の被扶養者（ご家族）

検査項目は？

基本的な健診項目

- 問診
- 医師診察
- 身体計測
- 血圧測定
- 尿検査
 - 尿糖
 - 尿蛋白
- 血液検査
 - 血中脂質
 - 肝機能
 - 血糖

詳細な健診

- 心電図
- 眼底検査
- 貧血検査
- 血清クレアチニン検査

※健診結果に基づき、医師の判断により実施されるものです。すべての方が必ず受診する項目ではありません。

もっと詳しい検査を受けたい場合は、6ページをチェック！

福岡県内で受診する時の費用はいくら？

A機関 **0円** または B機関 **1,260円**

福岡支部LINE公式アカウントから県内の健診機関の検索ができます♪

予約はどうするの？

01 予約前にチェック

「特定健診受診券(セット券)」と「資格情報のお知らせ等」の記号と番号は一致していますか？

特定健診受診券(セット券)

資格情報のお知らせ

マイナンバーポータル画面

一致している

一致していない

02 電話予約するだけ！



特定健診の予約をお願いします！

02 新しい受診券を準備！



ホームページから申請書をダウンロード



電話で申請書をお取寄せ



電子申請

特定健診受診券(セット券) 申請方法



01 申請書をダウンロード

協会けんぽのホームページから「特定健診受診券(セット券)発行申請書」をダウンロードし、ご加入の支部へ郵送。

申請書はこちら

協会けんぽ 受診券申請書

検索

02 電話で申請書をお取り寄せ

協会けんぽへお電話ください。申請書をお送りしますが、郵送日数がかかりますので、受診日までお時間に余裕をもってご依頼ください。

お電話から 3・4日

全国健康保険協会 福岡支部

03 ご自宅でカンタン電子申請

NEW

STEP 1

ウェブサイトまたはけんぽアプリからマイナンバーカードを利用してログイン

STEP 2

「特定健康診査受診券の発行(被扶養者)」を選択

STEP 3

入力フォーマットに必要な事項を入力

STEP 4

OK!

申請完了!

電子申請はこちら



二次元コードを読み取るか検索をお願いします。

協会けんぽ 電子申請

検索

ご利用可能時間

平日 8時▶21時

⚠ 受診券(セット券)発行には、協会けんぽに申請書が届いてから、1週間から10日程度お時間を要します！

福岡県内A機関「無料」で受診できる実施機関一覧

(令和8年1月1日現在)

地区	医療機関名	所在地	電話番号	
北九州	社会医療法人財団 新小文字病院	北九州市門司区大里新町2-5	093-391-8005	
	九州労災病院門司メディカルセンター	北九州市門司区東港町3番1号	093-331-3461	
	公益社団法人日本海員救済会 門司救済会病院	北九州市門司区清滝1-3-1	093-321-0984	
	公益社団法人 北九州市門司区小森江3-12-11	北九州市門司区小森江3-12-11	093-371-1583	
	haloクリニック小倉	北九州市小倉北区鍛冶町1-1-1 北九州東洋ビル3F	093-512-8086	
	社会医療法人北九州病院 北九州小倉病院	北九州市小倉北区上富野3丁目19-1	093-511-7385	
	医療法人心愛	北九州市小倉北区片野2-8-3	093-952-2288	
	一般社団法人北九州市小倉医師会 小倉医師会健診センター	北九州市小倉北区中島1-19-17	093-551-3185	
	一般財団法人平成柴川会 小倉記念病院	北九州市小倉北区浅野3丁目2-1	093-511-3255	
	一般財団法人西日本産業衛生会 北九州健診診療所	北九州市小倉北区室町3-1-2	093-561-0030	
	健和会大手町病院	北九州市小倉北区大手町13-1	093-592-5511	
	九州労災病院	北九州市小倉南区曾根北町1-1	093-471-1121	
	医療法人敬天会 東和病院	北九州市小倉南区守垣本町1-3-1	093-962-1008	
	一般社団法人日本健康倶楽部北九州支部診療所	北九州市戸畑区中原西3丁目3-16	093-616-9012	
	医療法人医和基会 戸畑総合病院	北九州市戸畑区福柳木1-3-33	093-871-2760	
	公益財団法人健和会 戸畑けんわ病院	北九州市戸畑区新池1丁目5番5号	093-881-8181	
	こうゆうファミリークリニック	北九州市戸畑区小芝1-1-32	093-873-5155	
	社会医療法人 共愛会 戸畑共立病院健診センター	北九州市戸畑区小芝2丁目5番1号	093-871-6025	
	一般財団法人 九州健康総合センター	北九州市八幡東区平野1-11-1	093-672-6050 ガイダンス[1]	
	一般財団法人西日本産業衛生会 北九州産業衛生診療所	北九州市八幡東区東田1-4-8	093-671-8100	
	医療法人さんか ルナクリニック健診センター	北九州市八幡西区菅原町2番13号	093-645-1315	
	産業医科大学病院	北九州市八幡西区医生ヶ丘1-1	093-691-7487	
	医療法人 寿芳会 芳野病院	北九州市若松区本町2-15-6	093-751-2606	
	遠賀中間医師会 おかかぎ病院	岡垣町大字手野145	093-282-2777	
	地方独立行政法人 芦屋中央病院	芦屋町山鹿283-7	093-222-2932	
	社会医療法人財団池友会 福岡新水巻病院	水巻町立屋敷1-2-1	093-203-2252,0120-70-2252	
	遠賀中間医師会 おんか病院	遠賀町尾崎1725-2	093-282-0121	
	医療法人秋桜会 新中間病院	中間市通谷1-36-1	093-245-5501	
	特定医療法人 起生会 大原病院	行橋市宮市町2-5	0930-23-2748	
	社会医療法人財団池友会 新行橋病院	行橋市道場寺1411	0930-58-4321	
	医療法人森和会 行橋中央病院	行橋市西宮市5-5-42	0930-26-7111	
	社会医療法人陽明会 御所病院	刈田町大字新津1400番地	0930-25-3213	
	筑豊	医療法人相生会 宮田病院	宮若市本城1636	0949-32-3006
嘉麻赤十字病院		嘉麻市上山田1237	0948-52-0861	
医療法人ユーアイ 西野病院		嘉麻市鴨生532	0948-42-1114	
一般社団法人 飯塚医師会検診検査センター		飯塚市吉原町1-1サンメディラック飯塚2F	0948-22-0161	
飯塚病院		飯塚市芳雄町3-83	0948-29-8009	
医療法人信和会 嘉穂信和病院		桂川町大字土師28	0948-62-2788	
独立行政法人地域医療機能推進機構 福岡ゆたか中央病院		直方市大字感田523-5	0949-26-2327	
宗像医師会病院 健診センター		宗像市田熊5-5-3	0940-37-0007	
医療法人原道会摩利支病院		宗像市東郷6-2-10	0940-36-4150	
医療法人光洋会 赤間病院		宗像市石丸1-6-7	0940-32-2339	
福岡	社会医療法人水光会 宗像水光会総合病院 総合健診センター	福津市日蔭野5-8-4	0940-34-3100	
	医療法人社団宗正会 東福岡病院	福津市津丸1164-3	0940-43-1311	
	医療法人 尾石内科消化器科医院	粕屋町花ヶ浦2-10-10	092-938-1900	
	社会医療法人青洲会 福岡青洲会病院	粕屋町長者原西4-11-8	092-939-5539,0120-121-285	
	志免王子クリニック	志免町南里1-7-8	092-937-5777	
	社会医療法人栄光会 栄光病院	志免町別府西3-8-15	092-935-0147	
	医療法人井上会 篠栗病院	篠栗町中1-10-1	092-947-0711	
	社会医療法人北九州病院 北九州若杉病院	篠栗町田中4-1-1	092-947-0511	
	医療法人社団正信会水戸病院	須恵町大字旅石115-483	092-935-3799	
	医療法人社団廣徳会 岡部病院	宇美町明神坂1-2-1	092-932-0025	
	社会医療法人財団池友会 福岡和白総合健診クリニック	福岡市東区和白丘2丁目11-17	092-608-0138	
	船員保険福岡健康管理センター	福岡市東区原田3-4-10	092-611-6311	
	医療法人相生会 福岡みらい病院 健診センター	福岡市東区香椎照葉3-5-1	092-662-3535	
	医療法人輝栄会 福岡輝栄会病院	福岡市東区千早4-14-40	092-681-3115	
	一般社団法人日本健康倶楽部福岡支部診療所	福岡市東区松島3-29-18	092-623-1740	
	医療法人社団 生光会 ヘルスサポートクリニック	福岡市東区松島5-20-26	092-622-0398	
	一般財団法人西日本産業衛生会 福岡健診診療所	福岡市博多区博多駅前2-20-1大博多ビル6F	092-471-1165	
	一般財団法人日本予防医学協会 附属診療所ウェルビーイング博多	福岡市博多区博多駅前3-19-5博多石川ビル	092-472-0222	
	医療法人親愛 ステーションクリニック	福岡市博多区博多駅中央街1-1 テイトスアネックス3階	092-721-3583	
	医療法人福岡桜十字 桜十字博多駅健診クリニック	福岡市博多区博多駅中央街8-1 JRJP博多ビル8F	092-791-1120	
	医療法人瑞和会 ラッフルズメディカル博多クリニック	福岡市博多区博多駅中央街9-1 KITTE博多8F	092-409-4825	
	医療法人 古森病院	福岡市博多区対馬小路9-13	092-291-3945	
	一般財団法人医療情報健康財団 健康財団内視鏡健診クリニック	福岡市博多区店屋町3-20	092-272-2398	
	一般財団法人医療情報健康財団 健康財団クリニック	福岡市博多区上川端町14-30-201	092-272-2398	
	医療法人 原三信病院	福岡市博多区大博町1-8	092-291-3434,092-291-3132	
	医療法人相生会 金隈病院	福岡市博多区金の隈3-24-16	092-503-6666	
	公益財団法人パブリックヘルスリサーチセンター福岡診療所	福岡市博多区那珂6-25-15	092-585-5785	
	医療法人愛風会 さく病院	福岡市博多区竹下4-6-25	092-471-6265	
	福岡	千鳥橋病院	福岡市博多区千代5-18-1	092-641-2761
		医療法人友愛会 友田病院	福岡市博多区諸岡4丁目28-24	092-591-8001
		医療法人財団博愛会 人間ドックセンターウェルネス天神	福岡市中央区天神1-14-4 天神平和ビル4階	092-781-5656(予約センター)
		医療法人財団博愛会人間ドックセンターウィメンズウェルネス天神デュアル	福岡市中央区天神1-14-4 天神平和ビル7階	092-781-5656(予約センター)
		公益財団法人福岡労働衛生研究所 天神健診センター	福岡市中央区天神2-8-36 天神NKビル2階	092-526-1087
医療法人 親愛 天神クリニック		福岡市中央区天神2-12-1 天神ビル3階	092-721-3583	
ヘルスケアセンターティア天神新館		福岡市中央区天神2-13-7 福岡平和ビル2階	092-721-3583	
社会医療法人 雪の聖母会 聖マリア福岡健診センター		福岡市中央区天神4-1-32	092-722-3621	
医療法人社団広仁会 広瀬病院		福岡市中央区渡辺通1-12-11	092-731-2345,092-738-3039	
医療法人佐田厚生会 佐田病院		福岡市中央区渡辺通2-4-28	092-781-6381	
医療法人福岡桜十字 桜十字福岡病院		福岡市中央区渡辺通3-5-11	092-791-1120	
うえき医院		福岡市中央区清川11-9-20 テングッド渡辺通2F	092-791-9071	
福岡中央病院		福岡市中央区薬院2-6-11	092-741-8452	
医療法人財団 博愛会 博愛会病院		福岡市中央区笹丘1-28-25	092-781-9496	
公益財団法人ふくおか公衆衛生推進機構 ガーデンシティ健診プラザ		福岡市中央区大名2丁目6番50号	0800-300-7154	
社会医療法人大成会 福岡記念 PET・健診センター		福岡市中央区今川12-16-16	092-739-0110	
国家公務員共済組合連合会 浜の町病院		福岡市中央区長浜3丁目3番1号	092-721-9977	
医療法人社団誠和会 牟田病院		福岡市早良区千隈3-9-1	092-836-5558	
医療法人社団瑞月会 福岡みつき病院		福岡市城南区別府1丁目2-1	092-831-6911	
医療法人敬天会武田病院		福岡市城南区別府4-5-8	092-822-5711	
医療法人社団江頭会さくら病院		福岡市城南区南片江2-6-232	092-864-1227	
医療法人順和 長尾病院		福岡市城南区樋井川3-47-1	092-541-2035	
中村クリニック		福岡市西区豊浜1-2-12-1F	092-882-8211	
医療法人輝松会 松尾内科病院		福岡市西区下山門団地40-5	092-891-5071	
医療法人西福岡病院		福岡市西区生の松原3-18-8	092-881-1331,092-881-1385	
医療法人財団 華林会 村上華林堂病院		福岡市西区戸切2-14-45	092-811-3331	
社会医療法人喜悦会 那珂川病院		福岡市南区向新町2-17-17	092-565-3531	
公益財団法人 福岡労働衛生研究所		福岡市南区那の川1-11-27	092-526-1033,092-526-1087	
福岡赤十字病院 人間ドック健診センター		福岡市南区大楠3丁目1番1号	092-534-8430	
医療法人誠心会 井上病院		糸島市波多江699-1	092-322-3472	
糸島医師会病院		糸島市浦志532-1	092-322-3677	
医療法人春成会 樋口病院		春日市紅葉ヶ丘東1丁目86番地	092-572-0343	
春日福岡南区・胃と大腸の内視鏡クリニック博多南院		春日市下白水北7丁目13-1	050-3196-1337	
医療法人徳洲会 福岡徳洲会病院	春日市須玖北4-5	092-582-1151,092-573-6622		
水城病院	太宰府市通古賀3-10-1	092-922-2050		
社会医療法人喜悦会 ちくし那珂川病院	那珂川市仲2-8-1	0120-555-914		
医療法人Keiyu けいゆうメディカルクリニック内科循環器内科	大野城市紫台2番10号-1F	092-404-0067		
医療法人芙蓉会 筑紫南ヶ丘病院	大野城市大字牛頭1034-5	092-595-0595		
医療法人文杏堂 杉病院	筑紫野市二日市中央1-3-2	092-923-6666		
医療法人徳洲会 二日市徳洲会病院	筑紫野市二日市中央4-8-25	092-922-2531		
福岡県済生会二日市病院	筑紫野市湯町1丁目13番1号	092-923-1551		
医療法人社団 医王会 朝倉健生病院	朝倉市甘木151番地4	0946-22-5511		
医療法人社団俊聖会 甘木中央病院	朝倉市甘木667	0946-22-5550		
一般社団法人朝倉医師会 朝倉医師会病院	朝倉市来春422-1	0946-23-0077		
独立行政法人地域医療機能推進機構久留米総合病院	久留米市櫛原町2 1番地	0942-48-1011		
医療法人松風海内藤クリニック	久留米市西町1164番地1	0942-39-7711		
社会医療法人雪の聖母会 聖マリアヘルスケアセンター	久留米市津福本町448-5	0942-36-0721		
社会医療法人天神会新古賀クリニック	久留米市天神町106-1	0570-05-2485		
社会医療法人天神会 古賀病院21	久留米市宮ノ陣3-3-8	0942-38-3333		
医療法人聖峰会 田主丸中央病院	久留米市田主丸町益生田892	0943-72-2727		
公益財団法人ふくおか公衆衛生推進機構 久留米総合健診センター	久留米市百年公園1-1 久留米リサーチセンタービル事務所棟3F	0942-35-8195		
医療法人せいわ会 聖和記念病院	小郡市津古1470番地の1	0942-75-1230		
新古賀リハビリテーション病院みらい	小郡市山隈273-11	0942-73-0011		
社会医療法人シマダ嶋田病院健診センター	小郡市小郡217-1	0942-72-2375		
医療法人柳育会 柳病院	八女市吉田2-1	0943-23-2176		
医療法人柳育会 新やなぎ健診クリニック	八女市吉田134-1	0943-23-6977		
公立八女総合病院	八女市高塚540番地1	0943-23-4131		
筑後吉井こころホスピタル	うきは市吉井町216-2	0943-75-3165		
医療法人八女発心会 姫野病院	広川町大字新代2316	0943-32-3611		
医療法人清和会 長田病院	柳川市下宮永町523-1	0944-72-3863		
医療法人清和会 三橋長田医院	柳川市三橋町今古賀210番地2	0944-72-4171		
医療法人社団高邦会 高木病院	大川市酒見141-11	0944-87-0006		
社会医療法人弘恵会 ヨコクラ病院	みやま市高田町濃施480-2	0944-22-5811		
医療法人悠久会 大牟田共立病院	大牟田市明治町3-7-5	0944-53-5461		
社会保険大牟田天領病院	大牟田市天領町1丁目100番地	0944-53-6220		
福岡県済生会大牟田病院	大牟田市市隈810	0944-53-2626		
医療法人シーエムエス杉循環器科内科病院	大牟田市大字市隈950-1	0944-56-1119		
社会医療法人親仁会 米の山病院	大牟田市大字歴木4-10	0944-41-1315		
医療法人福岡輝生会 大牟田中央病院	大牟田市大字歴木1841	0944-53-5111		
医療法人静光園 白川病院	大牟田市上白川町1-146	0944-88-9905		

福岡県内A機関「無料」で受診できる実施機関一覧

(令和8年1月1日現在)

地区	医療機関名	所在地	電話番号	
北九州	社会医療法人財団 新小文字病院	北九州市門司区大里新町2-5	093-391-8005	
	九州労災病院門司メディカルセンター	北九州市門司区東港町3番1号	093-331-3461	
	公益社団法人日本海員救済会 門司救済会病院	北九州市門司区清滝1-3-1	093-321-0984	
	公益社団法人 北九州市門司区小森江3-12-11	北九州市門司区小森江3-12-11	093-371-1583	
	haloクリニック小倉	北九州市小倉北区鍛冶町1-1-1 北九州東洋ビル3F	093-512-8086	
	社会医療法人北九州病院 北九州小倉病院	北九州市小倉北区上富野3丁目19-1	093-511-7385	
	医療法人心愛	北九州市小倉北区片野2-8-3	093-952-2288	
	一般社団法人北九州市小倉医師会 小倉医師会健診センター	北九州市小倉北区中島1-19-17	093-551-3185	
	一般財団法人平成柴川会 小倉記念病院	北九州市小倉北区浅野3丁目2-1	093-511-3255	
	一般財団法人西日本産業衛生会 北九州健診診療所	北九州市小倉北区室町3-1-2	093-561-0030	
	健和会大手町病院	北九州市小倉北区大手町13-1	093-592-5511	
	九州労災病院	北九州市小倉南区曾根北町1-1	093-471-1121	
	医療法人敬天会 東和病院	北九州市小倉南区守垣本町1-3-1	093-962-1008	
	一般社団法人日本健康倶楽部北九州支部診療所	北九州市戸畑区中原西3丁目3-16	093-616-9012	
	医療法人医和基会 戸畑総合病院	北九州市戸畑区福柳木1-3-33	093-871-2760	
	公益財団法人健和会 戸畑けんわ病院	北九州市戸畑区新池1丁目5番5号	093-881-8181	
	こうゆうファミリークリニック	北九州市戸畑区小芝1-1-32	093-873-5155	
	社会医療法人 共愛会 戸畑共立病院健診センター	北九州市戸畑区小芝2丁目5番1号	093-871-6025	
	一般財団法人 九州健康総合センター	北九州市八幡東区平野1-11-1	093-672-6050 ガイダンス[1]	
	一般財団法人西日本産業衛生会 北九州産業衛生診療所	北九州市八幡東区東田1-4-8	093-671-8100	
	医療法人さんか ルナクリニック健診センター	北九州市八幡西区菅原町2番13号	093-645-1315	
	産業医科大学病院	北九州市八幡西区医生ヶ丘1-1	093-691-7487	
	医療法人 寿芳会 芳野病院	北九州市若松区本町2-15-6	093-751-2606	
	遠賀中間医師会 おかかぎ病院	岡垣町大字手野145	093-282-2777	
	地方独立行政法人 芦屋中央病院	芦屋町山鹿283-7	093-222-2932	
	社会医療法人財団池友会 福岡新水巻病院	水巻町立屋敷1-2-1	093-203-2252,0120-70-2252	
	遠賀中間医師会 おんか病院	遠賀町尾崎1725-2	093-282-0121	
	医療法人秋桜会 新中間病院	中間市通谷1-36-1	093-245-5501	
	特定医療法人 起生会 大原病院	行橋市宮市町2-5	0930-23-2748	
	社会医療法人財団池友会 新行橋病院	行橋市道場寺1411	0930-58-4321	
	医療法人森和会 行橋中央病院	行橋市西宮市5-5-42	0930-26-7111	
	社会医療法人陽明会 御所病院	刈田町大字新津1400番地	0930-25-3213	
	筑豊	医療法人相生会 宮田病院	宮若市本城1636	0949-32-3006
嘉麻赤十字病院		嘉麻市上山田1237	0948-52-0861	
医療法人ユーアイ 西野病院		嘉麻市鴨生532	0948-42-1114	
一般社団法人 飯塚医師会検診検査センター		飯塚市吉原町1-1サンメディラック飯塚2F	0948-22-0161	
飯塚病院		飯塚市芳雄町3-83	0948-29-8009	
医療法人信和会 嘉穂信和病院		桂川町大字土師28	0948-62-2788	
独立行政法人地域医療機能推進機構 福岡ゆたか中央病院		直方市大字感田523-5	0949-26-2327	
宗像医師会病院 健診センター		宗像市田熊5-5-3	0940-37-0007	
医療法人原道会摩利支病院		宗像市東郷6-2-10	0940-36-4150	
医療法人光洋会 赤間病院		宗像市石丸1-6-7	0940-32-2339	
福岡	社会医療法人水光会 宗像水光会総合病院 総合健診センター	福津市日蔭野5-8-4	0940-34-3100	
	医療法人社団宗正会 東福岡病院	福津市津丸1164-3	0940-43-1311	
	医療法人 尾石内科消化器科医院	粕屋町花ヶ浦2-10-10	092-938-1900	
	社会医療法人青洲会 福岡青洲会病院	粕屋町長者原西4-11-8	092-939-5539,0120-121-285	
	志免王子クリニック	志免町南里1-7-8	092-937-5777	
	社会医療法人栄光会 栄光病院	志免町別府西3-8-15	092-935-0147	
	医療法人井上会 篠栗病院	篠栗町中1-10-1	092-947-0711	
	社会医療法人北九州病院 北九州若杉病院	篠栗町田中4-1-1	092-947-0511	
	医療法人社団正信会水戸病院	須恵町大字旅石115-483	092-935-3799	
	医療法人社団廣徳会 岡部病院	宇美町明神坂1-2-1	092-932-0025	
	社会医療法人財団池友会 福岡和白総合健診クリニック	福岡市東区和白丘2丁目11-17	092-608-0138	
	船員保険福岡健康管理センター	福岡市東区原田3-4-10	092-611-6311	
	医療法人相生会 福岡みらい病院 健診センター	福岡市東区香椎照葉3-5-1	092-662-3535	
	医療法人輝栄会 福岡輝栄会病院	福岡市東区千早4-14-40	092-681-3115	
	一般社団法人日本健康倶楽部福岡支部診療所	福岡市東区松島3-29-18	092-623-1740	
	医療法人社団 生光会 ヘルスサポートクリニック	福岡市東区松島5-20-26	092-622-0398	
	一般財団法人西日本産業衛生会 福岡健診診療所	福岡市博多区博多駅前2-20-1大博多ビル6F	092-471-1165	
	一般財団法人日本予防医学協会 附属診療所ウェルビーイング博多	福岡市博多区博多駅前3-19-5博多石川ビル	092-472-0222	
	医療法人親愛 ステーションクリニック	福岡市博多区博多駅中央街1-1 テイトスアネックス3階	092-721-3583	
	医療法人福岡桜十字 桜十字博多駅健診クリニック	福岡市博多区博多駅中央街8-1 JRJP博多ビル8F	092-791-1120	
	医療法人瑞和会 ラッフルズメディカル博多クリニック	福岡市博多区博多駅中央街9-1 KITTE博多8F	092-409-4825	
	医療法人 古森病院	福岡市博多区対馬小路9-13	092-291-3945	
	一般財団法人医療情報健康財団 健康財団内視鏡健診クリニック	福岡市博多区店屋町3-20	092-272-2398	
	一般財団法人医療情報健康財団 健康財団クリニック	福岡市博多区上川端町14-30-201	092-272-2398	
	医療法人 原三信病院	福岡市博多区大博町1-8	092-291-3434,092-291-3132	
	医療法人相生会 金隈病院	福岡市博多区金の隈3-24-16	092-503-6666	
	公益財団法人パブリックヘルスリサーチセンター福岡診療所	福岡市博多区那珂6-25-15	092-585-5785	
	医療法人愛風会 さく病院	福岡市博多区竹下4-6-25	092-471-6265	
	福岡	千鳥橋病院	福岡市博多区千代5-18-1	092-641-2761
		医療法人友愛会 友田病院	福岡市博多区諸岡4丁目28-24	092-591-8001
		医療法人財団博愛会 人間ドックセンターウェルネス天神	福岡市中央区天神1-14-4 天神平和ビル4階	092-781-5656(予約センター)

よ り 充 実 な 健 診 ご存じですか？

被保険者(ご本人)対象の生活習慣病予防健診と
同項目の検査ができる健診があります！
特定健診にオプションとして検査項目をプラスし、
生活習慣病予防健診と同項目の検査が可能です。

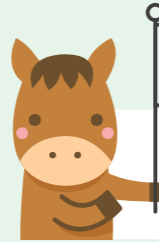

こんな方におススメ！

- 特定健診よりも充実な検査を受けたい！
- がん検診も一緒に受けたいあなた！

特定健診

- 診察
- 問診
- 身体計測
- 血圧測定
- 尿検査(糖・蛋白)
- 血中脂質検査(中性脂肪・HDL・LDL)
- 肝機能検査
(AST(GOT)・ALT(GPT)・γ-GTP)
- 血糖検査



費用：0円または1,260円※1

※1 7ページの健診機関では特定健診の検査費用は0円です。

- がん検診
 - ・胸部レントゲン ・胃部レントゲン
 - ・便検査(潜血)
- 血液検査
 - ・血中脂質検査(総コレステロール)
 - ・血中一般検査
 - ・肝機能検査(ALP)
 - ・血清クレアチニン検査
(eGFRによる腎機能の評価含む)
 - ・尿酸



- 心電図検査
- 視力、聴力検査

費用：約1万円～2万円※2

※2 健診機関によって異なりますので、予約時にご確認ください。

お申込みは簡単！

01

「健康保険の記号・番号がわかるもの」と
「特定健診受診券(セット券)」を
お手元に準備

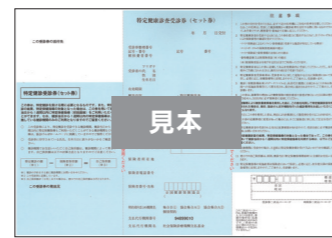
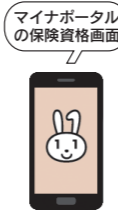
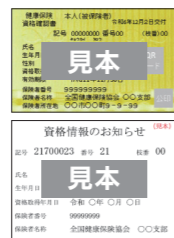

02

7ページの健診機関一覧から
ご希望の健診機関を選ぶ

予約時に「協会けんぽの特定健診を生活習慣病予防健診と
同じ項目での実施を希望します。」とお伝えください。

健診機関一覧はこちら

「被保険者(ご本人)向けの健診(生活習慣病予防健診)」と 同じ検査項目で受診できる健診機関一覧

No.	市町村	実施機関名	郵便番号	所在地	電話番号
1	朝倉市	医療法人社団 医王会 朝倉健生病院	838-0068	朝倉市甘木 151 番地 4	0946-22-5511
2	朝倉市	一般社団法人朝倉医師会 朝倉医師会病院	838-0069	朝倉市来春 422-1	0946-23-0077
3	芦屋町	地方独立行政法人 芦屋中央病院	807-0141	芦屋町山鹿 283-7	093-222-2932
4	糸島市	医療法人誠心会 井上病院	819-1104	糸島市波多江 699-1	092-322-3472
5	糸島市	糸島医師会病院	819-1112	糸島市浦志 532-1	092-322-3677
6	宇美町	医療法人社団廣徳会 岡部病院	811-2122	宇美町明神坂 1-2-1	092-932-0025
7	大牟田市	福岡県済生会大牟田病院	837-0916	大牟田市田隈 810	0944-53-2626
8	大牟田市	社会医療法人親仁会 米の山病院	837-0924	大牟田市歴木 4-10	0944-41-1315
9	大牟田市	医療法人静光園 白川病院	837-0926	大牟田市上白川町 1-146	0944-88-9905
10	遠賀町	遠賀中間医師会 おんか病院	811-4342	遠賀町尾崎 1725-2	093-282-0121
11	春日市	医療法人春成会 樋口病院	816-0833	春日市紅葉ヶ丘東 1-86	092-572-0343
12	粕屋町	社会医療法人青洲会 福岡青洲会病院	811-2316	粕屋町長者原西 4-11-8	092-939-5539,0120-121-285
13	嘉麻市	嘉麻赤十字病院	821-0012	嘉麻市上山田 1237	0948-52-0861
14	北九州市	医療法人敬天会 東和病院	802-0971	北九州市小倉南区守恒本町 1-3-1	093-962-1008
15	北九州市	一般財団法人西日本産業衛生会 北九州健診診療所	803-0812	北九州市小倉北区室町 3-1-2	093-561-0030
16	北九州市	健和会大手町病院	803-0814	北九州市小倉北区大手町 13-1	093-592-5511
17	北九州市	一般社団法人日本健康倶楽部北九州支部診療所	804-0011	北九州市戸畑区中原西 3-3-16	093-616-9012
18	北九州市	公益財団法人健和会 戸畑けんわ病院	804-0082	北九州市戸畑区新池 1-5-5	093-881-8181
19	北九州市	一般財団法人西日本産業衛生会 北九州産業衛生診療所	805-0071	北九州市八幡東区東田 1-4-8	093-671-8100
20	久留米市	医療法人松風海 内藤クリニック	830-0038	久留米市西町 1164 番地 1	0942-39-7711
21	久留米市	社会医療法人雪の聖母会 聖マリアヘルスケアセンター	830-0047	久留米市津福本町 448-5	0942-36-0721
22	久留米市	医療法人聖峰会 田主丸中央病院	839-1213	久留米市田主丸町益生田 892	0943-72-2727
23	志免町	社会医療法人崇光会 崇光病院	811-2232	志免町別府西 3-8-15	092-935-0147
24	須恵町	医療法人社団正信会 水戸病院	811-2298	須恵町大字旅石 115-483	092-935-3799
25	筑紫野市	福岡県済生会二日市病院	818-8516	筑紫野市湯町三丁目 13 番 1 号	092-923-1551
26	那珂川市	社会医療法人喜悅会 ちくし那珂川病院	811-1253	那珂川市仲 2-8-1	0120-555-914
27	福岡市城南区	医療法人社団江頭会 さくら病院	814-0143	福岡市城南区南片江 6-2-32	092-864-1227
28	福岡市西区	医療法人 西福岡病院	819-8555	福岡市西区生の松原 3-18-8	092-881-1331,092-881-1385
29	福岡市中央区	公益財団法人福岡労働衛生研究所 天神健診センター	810-0001	福岡市中央区天神 2-8-36 天神 NK ビル 2 階	092-526-1087
30	福岡市中央区	医療法人 親愛 天神クリニック	810-0001	福岡市中央区天神 2-12-1 天神ビル 3F	092-721-3583
31	福岡市中央区	社会医療法人 雪の聖母会 聖マリア福岡健診センター	810-0001	福岡市中央区天神 4-1-32	092-722-3621
32	福岡市中央区	医療法人福岡桜十字 桜十字福岡病院	810-0004	福岡市中央区渡辺通 3-5-11	092-791-1120
33	福岡市中央区	うえき医院	810-0005	福岡市中央区清川 1-9-20 テングッド渡辺通 2F	092-791-9071
34	福岡市中央区	公益財団法人 ふくおか公衆衛生推進機構 ガーデンシティ健診プラザ	810-0041	福岡市中央区大名 2-6-50	0800-300-7154
35	福岡市博多区	一般財団法人西日本産業衛生会 福岡健診診療所	812-0011	福岡市博多区博多駅前 2-20-1 大博多ビル 6F	092-471-1165
36	福岡市博多区	一般財団法人日本予防医学協会 附属診療所ウエルビーイング博多	812-0011	福岡市博多区博多駅前 3-19-5 博多石川ビル	092-472-0222
37	福岡市博多区	医療法人親愛 ステーションクリニック	812-0012	福岡市博多区博多駅前中央街 1-1 ティトスアネックス 3F	092-721-3583
38	福岡市博多区	医療法人福岡桜十字 桜十字博多駅前健診クリニック	812-0012	福岡市博多区博多駅前中央街 8-1 JRJP 博多ビル 8F	092-791-1120
39	福岡市博多区	一般財団法人医療情報健康財団 健康財団内視鏡健診クリニック	812-0025	福岡市博多区店屋町 3-20	092-272-2398
40	福岡市博多区	一般財団法人医療情報健康財団 健康財団クリニック	812-0026	福岡市博多区上川端町 14-30-201	092-272-2398
41	福岡市博多区	千鳥橋病院	812-8633	福岡市博多区千代 5 丁目 18 番 1 号	092-641-2761
42	福岡市博多区	医療法人相生会 金隈病院	812-0863	福岡市博多区金の隈 3-24-16	092-503-6666
43	福岡市博多区	公益財団法人パブリックヘルスリサーチセンター福岡診療所	812-0893	福岡市博多区那珂 6-25-15	092-585-5785
44	福岡市博多区	医療法人友愛会 友田病院	812-0894	福岡市博多区諸岡 4-28-24	092-591-8001
45	福岡市博多区	船員保険福岡健康管理センター	812-0063	福岡市東区原田 3-4-10	092-611-6311
46	福岡市東区	医療法人相生会 福岡みらい病院 健診センター	813-0017	福岡市東区香椎照葉 3-5-1	092-662-3535
47	福岡市東区	医療法人輝栄会 福岡輝栄会病院	813-0044	福岡市東区千早 4-14-40	092-681-3115
48	福岡市東区	一般社団法人日本健康倶楽部 福岡支部診療所	813-0062	福岡市東区松島 3 丁目 29 番 18 号	092-623-1740
49	福岡市南区	社会医療法人喜悅会 那珂川病院	811-1345	福岡市南区向新町 2-17-17	092-565-3531
50	福岡市南区	公益財団法人 福岡労働衛生研究所	815-0081	福岡市南区那の川 1-11-27	092-526-1033,092-526-1087
51	福岡市南区	福岡赤十字病院 人間ドック健診センター	815-8555	福岡市南区大楠 3 丁目 1 番 1 号	092-534-8430
52	福津市	社会医療法人水光会 宗像水光会総合病院 総合健診センター	811-3209	福津市日蔭野 5-8-4	0940-34-3100
53	みやま市	社会医療法人弘恵会 ヨコクラ病院	839-0295	みやま市高田町濃瀬 480-2	0944-22-5811
54	宮若市	医療法人相生会 宮田病院	823-0003	宮若市本城 1636 番地	0949-32-3006
55	宗像市	医療法人光洋会 赤間病院	811-4147	宗像市石丸 1-6-7	0940-32-2339
56	柳川市	医療法人清和会 長田病院	832-0059	柳川市下宮永町 523-1	0944-72-3863
57	柳川市	医療法人清和会 三橋長田医院	832-0823	柳川市三橋町今古賀 210-2	0944-72-4171

※2026年1月時点の情報となりますので、ご予約時に健診機関へご確認ください。

⚠ 健診費用は、直接各健診機関へお尋ねください。

特定健診とがん検診を
1日で同時に受診できる『特別な健診』

令和8年度
(2026年4月～2027年3月)

コラボ健診のご案内

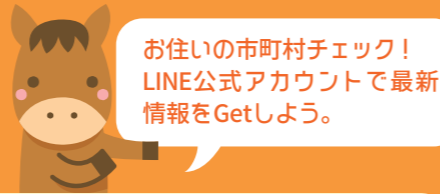

●コラボ健診(集団健診)とは？

協会けんぽの特定健診

無料

市町村のがん検診※
(住民票のある市町村でのみ受診可能)

※市町村によって金額が異なります

⚠️ コラボ健診は、指定の申込期間以降はお申込みできません！

ご案内の見方

【①案内が届く時期、②申込みについて】事前にご確認いただけます。

市町村名	ご案内時期		お申込みについて
〇〇市	別途 〇月頃 お届け	オレンジ色 の封筒が目印	----- -----



ご案内時期に記載の頃に別途オレンジ色の封筒で
【コラボ健診のご案内】をお送りしますので、到着をお待ちください。

市町村名	ご案内時期	
〇〇市	広報誌 の封筒が目印	----- -----

「ご案内時期」が広報誌等の市町村は、
市町村より広報誌等のご案内
がありますのでご確認ください。

LINE のご案内発送日等をいち早く知る方法は、
福岡支部LINE公式アカウント!!



「コラボ健診のご案内」発送時期をタイムリーにお知らせしますので、
お友だち追加をして、お待ちください！

⚠️ ご注意ください！

- ・2027年3月までに75歳になられる方
- ・健康保険の記号・番号、住所の変更がある方
- ・被保険者(ご本人)と別居されている方

「コラボ健診のご案内」が
届かない場合があります！

発送日から3、4日過ぎて届かない時には、
福岡支部へご連絡ください。

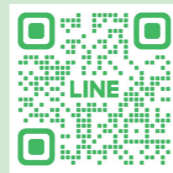

「コラボ健診」が受診できる市町村一覧 (五十音順) <2026年4月1日～2027年3月31日>

市町村名	ご案内時期		お申込みについて
赤村	別途 6月頃 お届け	オレンジ色 の封筒が目印	8月実施分は広報5月号(5/1全戸配布)、11月実施分は広報8月号(8/1全戸配布)の広報にチラシと申込票を同封致します。
	がん検診に関するお問い合わせ		住民課 健康増進係：0947-62-3000
朝倉市	別途 4月頃 お届け	オレンジ色 の封筒が目印	お申込み方法等は、協会けんぽよりご自宅に別途お送りするご案内でご確認ください。 ※健診受診者は、朝倉市に住民票のある方に限ります。
	がん検診に関するお問い合わせ		健康課 健診係：0946-22-0399
芦屋町	広報誌 の封筒が目印	お住まいの 広報誌を ご確認ください。	詳細は、広報あしや(4月号)に折り込みの健康ガイドをご確認ください。
	がん検診に関するお問い合わせ		健康・こども課 健康づくり係：093-223-3533
飯塚市	別途 9月頃 お届け	オレンジ色 の封筒が目印	お申込み方法等は、協会けんぽより自宅に別途お送りするご案内でご確認ください。 詳しくは、協会けんぽ福岡支部にお問い合わせください。 日程のみ、市の広報4月号と同時にチラシを全戸配布します。
	がん検診に関するお問い合わせ		健康保健課 健康づくり係：0948-96-8613
糸島市	別途 5月頃 お届け	オレンジ色 の封筒が目印	お申込み方法等は、協会けんぽよりご自宅に別途お送りするご案内でご確認ください。 ※がん検診のみの受診をご希望の方は、4月に全戸配布している「令和8年度糸島市 健診の手引き」をご確認のうえ、お申込みください。
	がん検診に関するお問い合わせ		糸島市役所 健康づくり課 健診係：092-332-2069
糸田町	別途 7月頃 お届け	オレンジ色 の封筒が目印	コラボ健診の申込み受付は「協会けんぽ健診予約センター」のみで行います。糸田町への直接の申込みはできませんので、ご注意ください。お申し込み方法・期間等は、協会けんぽより発送されるご案内でご確認ください。 ※がん検診のみの受診希望の方は、糸田町からのお知らせをご確認のうえ、お申込みください。
	がん検診に関するお問い合わせ		健康福祉課(保健センター)：0947-49-9020
うきは市	広報誌 の封筒が目印	お住まいの 広報誌を ご確認ください。	※予約制 健診対象者は、うきは市に住民票のある方に限ります。 詳細は、後日全戸配布の「うきは市住民健診パンフレット」または、うきは市ホームページをご確認ください。 ※「特定健診受診券(セット券)」と「マイナ保険証等」をお忘れなようご注意ください。
	がん検診に関するお問い合わせ		保健課 食育・健康対策係：0943-75-4960
宇美町	広報誌 の封筒が目印	お住まいの 広報誌を ご確認ください。	お申込み方法等は、広報うみ3月号折込み(3/13配布)の「けんしんガイド」でご確認ください。 ※追加項目(心電図、尿酸、血清クレアチニン、ヘモグロビンA1c、総コレステロール、尿潜血、1日推定食塩摂取量)の受診が必須となり、500円の受診料が必要となります。(追加項目は宇美町独自の取り組みとなります。)
	がん検診に関するお問い合わせ		健康課 健康推進係：092-934-2243
大川市	別途 6月頃 お届け	オレンジ色 の封筒が目印	お申込み方法等は、協会けんぽよりご自宅に別途お送りするご案内でご確認ください。
	がん検診に関するお問い合わせ		健康課(健康推進係)：0944-86-8450
大木町	別途 4月頃 お届け	オレンジ色 の封筒が目印	お申込み方法等は、協会けんぽよりご自宅に別途お送りするご案内でご確認ください。
	がん検診に関するお問い合わせ		健康課(健康づくり係)：0944-32-1280

市町村名	ご案内時期		お申込みについて
大任町		お住まいの 広報紙を ご確認ください。	「広報おおとう」にて日時等掲載予定。ご案内について個別通知はありませんので、広報紙、ホームページをご確認ください。 ※「特定健診受診券(セット券)」と「マイナ保険証等」をお忘れなようご注意ください。
	がん検診に関するお問い合わせ		大任町役場 住民課 衛生係：0947-63-3003
大野城市	別途 9月頃 お届け	オレンジ色 の封筒が目印	お申込み方法等は、協会けんぽよりご自宅に別途お送りする ご案内でご確認ください。
	がん検診に関するお問い合わせ		健康課 健康長寿担当：092-501-2222
大牟田市	別途 4月頃 お届け	オレンジ色 の封筒が目印	お申込み方法等は、協会けんぽよりご自宅に別途お送りする ご案内でご確認ください。 ※全日程のお申込みを同時に受け付けます。 ※がん検診のみ受診をご希望の方は、4月号広報をご確認のうえ、 市健康づくり課(TEL 0944-41-2668)へ直接お申込みください。
	がん検診に関するお問い合わせ		健康づくり課：0944-41-2668
岡垣町	別途 8月頃 お届け	オレンジ色 の封筒が目印	お申込み方法等は、協会けんぽよりご自宅に別途お送りする ご案内でご確認ください。
	がん検診に関するお問い合わせ		健康づくり課 健康増進係：093-282-1211
小郡市	別途 9月頃 お届け	オレンジ色 の封筒が目印	お申込み方法等は、協会けんぽよりご自宅に別途お送りする ご案内でご確認ください。
	がん検診に関するお問い合わせ		健康課 健康推進係：0942-73-9146
遠賀町		お住まいの 広報紙を ご確認ください。	●コラボ健診(がん検診と特定健診)ご希望の場合、電話またはホーム ページからお申し込みください。 ※マイナ保険証等、特定健診受診券を必ずお持ちください。 ●がん検診のみご希望の場合、町より3月末頃お届けしているハガキ またはお電話、ホームページからお申し込みください。 お申込み：遠賀町役場 ほけん福祉課 健康づくり係 093-293-1253
	がん検診に関するお問い合わせ		ほけん福祉課 健康づくり係：093-293-1253
春日市	別途 5月頃 お届け	オレンジ色 の封筒が目印	コラボ健診の申込み受付は「協会けんぽ健診予約センター」にて行います。 申込み方法・期間等は、協会けんぽよりご自宅に送付するご案内で、ご 確認ください。 ●がん検診のみご希望の場合 市民健診は7月からです。詳細は、広報・市ホームページでご確認ください。
	がん検診に関するお問い合わせ		健康課：092-501-1134
粕屋町	別途 4月頃 お届け	オレンジ色 の封筒が目印	●粕屋町の住民が対象です。 ●事前予約が必要です。 ●Webでも予約ができます!「粕屋町けんしん予約」で検索ください。 ●予約受付開始：受診の時期によって異なります。 詳しい情報は、3月下旬に全戸配布するチラシ・広報かすや5月号・ ホームページ(4月頃)に掲載します。 健診予約ダイヤル ☎092-938-2421
	がん検診に関するお問い合わせ		健康づくり課：092-938-0258
嘉麻市	別途 4月頃 お届け	オレンジ色 の封筒が目印	お申込み方法等は、協会けんぽよりご自宅に別途お送りする ご案内でご確認ください。
	がん検診に関するお問い合わせ		健康課：0948-42-7430
川崎町	別途 4月頃 お届け	オレンジ色 の封筒が目印	お申込み方法等は、協会けんぽよりご自宅に別途お送りする ご案内でご確認ください。
	がん検診に関するお問い合わせ		健康づくり課 健康促進係：0947-72-7083

市町村名	ご案内時期		お申込みについて
香春町	別途 7月頃 お届け	オレンジ色 の封筒が目印	お申込み方法等は、協会けんぽよりご自宅に別途お送りする ご案内でご確認ください。 ※追加項目(心電図、尿酸、クレアチニン、ヘモグロビンA1c、尿潜血)の受診が 必須となり、500円の受診料が必要となります。
	がん検診に関するお問い合わせ		保険健康課 健康づくり係：0947-32-8401
北九州市	別途 4月頃 お届け	オレンジ色 の封筒が目印	お申込み方法等は、協会けんぽよりご自宅に別途お送りする ご案内でご確認ください。 ※健診対象者は、北九州市に在住の方に限ります。
	がん検診に関するお問い合わせ		保健福祉局健康推進課：093-582-2018
鞍手町	別途 7月頃 お届け	オレンジ色 の封筒が目印	お申込み方法等は、協会けんぽよりご自宅にお送りするご案内 でご確認ください。 ※健診対象者は、鞍手町に住民票のある方に限ります。
	がん検診に関するお問い合わせ		健康こども課：0949-42-2117
久留米市	別途 4月頃 お届け	オレンジ色 の封筒が目印	お申込み方法等は、協会けんぽよりご自宅に別途お送りする ご案内でご確認ください。 ※健診対象者は、久留米市に住民票がある方に限ります。
	がん検診に関するお問い合わせ		久留米市保健所 健康推進課：0942-30-9331
桂川町	別途 4月頃 お届け	オレンジ色 の封筒が目印	お申込み方法等は、協会けんぽよりご自宅に別途お送りする ご案内でご確認ください。 ※健診対象者は、桂川町に住民票がある方に限ります。
	がん検診に関するお問い合わせ		健康福祉課 健康推進係：0948-65-0001
上毛町	別途 6月頃 お届け	オレンジ色 の封筒が目印	お申込み方法等は、協会けんぽよりご自宅に別途お送りする ご案内でご確認ください。 ※健診対象者は、上毛町に住民票のある方に限ります。
	がん検診に関するお問い合わせ		子ども未来課 町民健康係：0979-72-3127
古賀市	別途 6月頃 お届け	オレンジ色 の封筒が目印	コラボ健診の申込み受付は「協会けんぽ健診予約センター」にて行います。 申込み方法・期間等は、協会けんぽよりご自宅に送付するご案内で、ご 確認ください。 ※がん検診のみの受診をご希望の古賀市民の方は、市の検診として日程 を設けています。 古賀市集団健診の予約センターへの電話及びインターネットで申し込 みを受付いたします。申し込み方法は、3月下旬に全戸配布する「古賀市 けんしんガイド」にてご確認ください。
	がん検診に関するお問い合わせ		健康介護課 健診指導係：092-942-1151
小竹町	別途 7月頃 お届け	オレンジ色 の封筒が目印	お申込み方法等は、協会けんぽよりご自宅に別途お送りする ご案内でご確認ください。
	がん検診に関するお問い合わせ		健康こども課(健康対策係)：0949-62-1864
篠栗町		お住まいの 広報紙を ご確認ください。	詳細は、4月に配布する広報または篠栗町健康カレンダーで ご確認ください。
	がん検診に関するお問い合わせ		健康課 健康づくり係：092-947-8888
志免町	別途 5月頃 お届け	オレンジ色 の封筒が目印	お申込み方法等は、協会けんぽよりご自宅に別途お送りする ご案内でご確認ください。 ※がん検診のみ受診希望の方は、志免町検診コールセンターまたはWeb予約で 受付しています。詳しくは、広報しめ4月号またはホームページをご確認ください。
	がん検診に関するお問い合わせ		志免町検診コールセンター：050-3605-8659

市町村名	ご案内時期		お申込みについて
新宮町		お住まいの 広報誌を ご確認ください。	町の広報誌6月号折り込み「健診ガイド」にてご確認ください。
	がん検診に関するお問い合わせ		健康福祉課 健康づくり担当：092-962-5151
須恵町	別途 4月頃 お届け		※コロナ健診(がん検診と特定健診)ご希望の場合、電話でのみ受付します。 お申込み方法等は、協会けんぽよりご自宅に別途お送りするご案内で確認ください。
	がん検診に関するお問い合わせ		健康増進課：092-932-1151
添田町		お住まいの 広報誌を ご確認ください。	詳しくは、町の広報誌4月号、ホームページにてご案内いたします。 添田町役場 健康子育て応援課 健康・子ども保健係へお電話にてお申込み下さい。(☎0947-31-5001)
	がん検診に関するお問い合わせ		健康子育て応援課 健康・子ども保健係：0947-31-5001
田川市	別途 10月頃 お届け		お申込み方法等は、協会けんぽよりご自宅に別途お送りするご案内で確認ください。 ※ご案内が届いてから予約開始となります。 ※健診対象者は田川市に住民票のある方に限ります。
	がん検診に関するお問い合わせ		田川市保健センター：0947-44-8270
太宰府市	別途 4月頃 お届け		お申込み方法等は、協会けんぽよりご自宅に別途お送りするご案内で確認ください。
	がん検診に関するお問い合わせ		元気づくり課(保健センター)：092-928-2000
大刀洗町	別途 6月頃 お届け		お申込み方法等は、協会けんぽよりご自宅に別途お送りするご案内で確認ください。
	がん検診に関するお問い合わせ		健康課 健康支援係：0942-77-1377
筑後市	別途 9月頃 お届け		お申込み方法等は、協会けんぽよりご自宅に別途お送りするご案内で確認ください。
	がん検診に関するお問い合わせ		健康づくり課：0942-53-4231
筑紫野市	別途 10月頃 お届け		お申込み方法等は、協会けんぽよりご自宅に別途お送りするご案内で確認ください。
	がん検診に関するお問い合わせ		健康推進課：092-920-8611
築上町	別途 7月頃 お届け		お申込み方法等は、協会けんぽよりご自宅に別途お送りするご案内で確認ください。 ※がん検診のみ受診希望の方は、町広報誌5月号と一緒にお届けする申込はがきで、町へお申し込みください。
	がん検診に関するお問い合わせ		子育て・健康支援課 健康づくり係：0930-56-0300
筑前町	別途 4月頃 お届け		がん検診も申し込む場合は、以下の手順です。 ①4月頃、協会けんぽよりオレンジ色のご案内が届いたら先に特定健診を電話で協会けんぽ健診予約センターに申し込む。 ②4月末頃、広報ちくぜん5月号の「令和8年度住民健診のご案内」が届いたら、①で予約した特定健診と同じ日でごがん検診を申し込む。(WEBまたは電話) ※詳しいお申込み方法等は、協会けんぽよりご自宅に別途お送りするご案内で確認ください。
	がん検診に関するお問い合わせ		健康課 健康推進係：0946-42-6649

市町村名	ご案内時期		お申込みについて
東峰村		お住まいの 広報誌を ご確認ください。	事前予約制 令和8年度より、健診受診には事前予約が必要となりました。 詳しくは、4月中旬に全戸配布する『総合健(検)診のお知らせ』をご確認ください。 ※東峰村に住民票がある方のみ受診できます。 ※「特定健診受診券」と「マイナ保険証等」をお忘れないようにご注意ください。
	がん検診に関するお問い合わせ		住民福祉課 医療保健係：0946-74-2311
那珂川市	別途 6月頃 お届け		お申込み方法等は、協会けんぽよりご自宅に別途お送りするご案内で確認ください。
	がん検診に関するお問い合わせ		健康課 健康推進担当：092-953-2211
中間市	別途 5月頃 お届け		お申込み方法等は、協会けんぽよりご自宅に別途お送りするご案内で確認ください。
	がん検診に関するお問い合わせ		健やか育成課 健康係：093-246-1611
直方市	別途 6月頃 お届け		コロナ健診の申込み受付は、「協会けんぽ健診予約センター」のみで行います。 直方市へ直接の申込みはできませんのでご注意ください。 お申込み方法・期間等は、協会けんぽより発送されるご案内で確認ください。※直方市に住民票がある人のみ受診できます。
	がん検診に関するお問い合わせ		直方市健康長寿課 健康推進係：0949-25-2115
久山町		お住まいの 広報誌を ご確認ください。	・日程・検査項目・対象年齢・お申込み方法等は、配布される「健診申込書」又はホームページ等でご確認ください。 ・レディース検診(子宮頸がん検診・乳がん検診・骨粗しょう症検診)は、6月～7月に行います。 ・がん検診は各々対象年齢が設定されていますので、必ずご確認ください。
	がん検診に関するお問い合わせ		健康課：092-976-3377
広川町	別途 5月頃 お届け		お申込み方法等は、協会けんぽよりご自宅に別途お送りするご案内で確認ください。
	がん検診の内容に関するお問い合わせ		住民課 健康係：0943-32-3502
福岡市	別途 4月頃お届け (中央・博多・早良・城南・南区)		お申し込み方法や予約先、検査項目は、協会けんぽよりご自宅に別途お送りする案内で確認ください。 ご案内の送付前にご連絡いただきましても申込受付等の対応はできかねます。ご了承ください。 ※お申込み時期・特定健診については、協会けんぽ福岡支部(092-477-7250)にお問い合わせください。
	別途 5月頃お届け (東区)		
	別途 7月頃お届け (西区)		
がん検診に関するお問い合わせ		地域保健課(健診推進係)：092-711-4374	
福智町	別途 7月頃 お届け		お申込み方法等は、協会けんぽよりご自宅に別途お送りするご案内で確認ください。
	がん検診に関するお問い合わせ		保険健康課(健康係)：0947-22-7763
福津市	別途 6月頃 お届け		お申込み方法等は、協会けんぽよりご自宅に別途お送りするご案内で確認ください。
	がん検診・託児に関するお問い合わせ		いきいき健康課：0940-34-3351

市町村名	ご案内時期		お申込みについて
豊前市	別途 10月頃 お届け	オレンジ色 の封筒が目印	お申込み方法等は、協会けんぽよりご自宅に別途お送りする ご案内でご確認ください。 ※がん検診のみ受診希望の方は、市の検診として別に日程を設けています。詳細は、豊前市健康づくり カレンダーまたは、HP・広報でご確認ください。
	がん検診に関するお問い合わせ		健康長寿推進課 健康増進係：0979-82-8111
水巻町	別途 4月頃 お届け	オレンジ色 の封筒が目印	● コラボ健診(がん検診と特定健診のセット) ご希望の場合「協会けんぽ 健診予約センター」のみで行います。各日10名。 ● がん検診のみ ご希望の場合：水巻町健康課(いきいきほーる)へ、電子 申請またははがきでお申し込みください。詳細は、広報、HPでご確認く ださい。※はがきは、5月以降の広報折込をご利用ください。 《水巻町に住民票がある人のみ受診できます。》
	がん検診に関するお問い合わせ		健康課 健康推進係：093-202-3212
みやこ町	別途 8月頃 お届け	オレンジ色 の封筒が目印	お申込み方法等は、協会けんぽよりご自宅に別途お送りする ご案内でご確認ください。
	がん検診に関するお問い合わせ		子育て・健康支援課：0930-32-2725
みやま市	広報 の封筒が目印	お住まいの 広報誌を ご確認ください。	※ 事前予約制 健診受診には必ずお申込みが必要です。 詳細は、5月号(全戸配布)の市広報誌と一緒に届けるパン フレットをご覧ください。
	がん検診に関するお問い合わせ		健康づくり課 健康係：0944-64-1515
宮若市	別途 6月頃 お届け	オレンジ色 の封筒が目印	申込み受付は「協会けんぽ健診予約センター」にて行います。 申込み方法・期間等は、協会けんぽよりご自宅にお送りする ご案内でご確認ください。
	がん検診に関するお問い合わせ		健康福祉課健康対策係：0949-32-1177
宗像市	別途 8月頃 お届け	オレンジ色 の封筒が目印	お申込み方法等は、協会けんぽよりご自宅に別途お送りする ご案内でご確認ください。 ※コラボ健診での受診をご希望の方は、その他の集団健診日程との2重予約 はできません。やむを得ず受診できない項目があった場合、コラボ健診終 了時点で空いている日程をご案内します。
	がん検診に関するお問い合わせ		健康課：0940-36-1187
柳川市	広報 の封筒が目印	お住まいの 広報誌を ご確認ください。	※ 事前予約制 詳細は6月1日号(5月下旬全戸配布)の市広報誌と一緒に届 けるパンフレットをご覧ください。
	がん検診に関するお問い合わせ		健康づくり課 健康係：0944-77-8536
八女市	別途 9月頃 お届け	オレンジ色 の封筒が目印	お申込み方法等は、協会けんぽよりご自宅に別途お送りする ご案内でご確認ください。
	がん検診に関するお問い合わせ		健康推進課(保健総務係)：0943-23-1201
行橋市	別途 10月頃 お届け	オレンジ色 の封筒が目印	お申込み方法等は、協会けんぽよりご自宅に別途お送りする ご案内でご確認ください。 ※がん検診のみの受診を希望される方は、市の検診として別に日程を設けています。 詳細は市ホームページまたは市報等でご確認ください。 ※コラボ健診を含め、市のがん検診の受診は年度内に1回までです。ご注意ください。
	がん検診に関するお問い合わせ		行橋市役所 地域福祉課 健康づくり推進係：0930-23-8888
吉富町	別途 4月頃 お届け	オレンジ色 の封筒が目印	コラボ健診の申込み受付は「協会けんぽ健診予約センター」で行いま す。吉富町への直接の申込みはできませんので、ご注意ください。 お申込み方法・期間等は、協会けんぽより別途通知されるご案内でご確 認下さい。 ※がん検診のみ受診希望の方は、吉富町よりお送りする封書でご確認の上、吉富町 に直接お申込み下さい。
	がん検診に関するお問い合わせ		子育て健康課(吉富あいあいセンター)：0979-23-9900

※掲載のない市町村では、コラボ健診の実施予定はありません。

特定健診とお得なオプション検査が
組合せ自由な『特別な健診』

令和8年度
(2026年4月～2027年3月)

まちなか健診のご案内

開催予定時期
12月▶2月

●まちなか健診(集団健診)とは？

協会けんぽの特定健診

無料



無料・有料各種オプション検査
市町村のがん検診(一部地域)



県内全域で

120日以上実施予定!



骨健康度測定を

無料で実施予定!



アクセス良好、お買い物・お出かけついでに受診ができる
ショッピングモールや施設
で受診可能!



こんな方におススメ!

- お買い物、お出かけついでに受診したい!
- オプション検査を自分で選びたい!

ご案内発送は10月・11月頃を予定

ご案内発送を見落とさないためには、
福岡支部LINE公式アカウント!!

「まちなか健診のご案内」発送時期をタイムリーにお知らせしますので、
お友だち追加をして、お待ちください♪



ご案内送付前のご予約は
承っておりませんので、ご注意ください。

