

受付期間

令和8年**6月24日(水)~7月10日(金)**
9:00~17:00(平日のみ)

お申し込み方法

要予約

下記電話番号までお問い合わせください

TEL 052-412-3111 (名古屋公衆医学研究所)

- ※定員(7月31日:午前・午後各先着60名、8月1日午前・午後:各先着60名)に達し次第受付を終了いたします。
- ※受付期間前の申し込みはお受けできません。ご了承ください。
- ※受診日の1週間前に豊川市健康推進課から送られてくる案内をよく確認し、忘れ物のないように会場へお越しください。



料金後納
郵便



豊川市にお住まいの方へ
協会けんぽからのお知らせ

注意事項

■協会けんぽの特定健診は、「**特定健康診査受診券(セット券)**」と「**マイナ保険証等***」が必要です。

【マイナ保険証】とは、保険証の利用登録がされたマイナンバーカードを指します。

受診券を紛失した場合や、記号・番号が一致しない場合は、受診券の再発行が必要です。申請書を協会けんぽに郵送していただくか、電子申請によるお手続きが必要となりますので、お早めにご対応ください。

【お問い合わせ先】

全国健康保険協会 愛知支部 保健グループ

TEL:052-856-1490 ※音声ガイダンス後②→②をお選びください。

申請書の
ダウンロードは
こちら



電子申請は
こちら



受診券と資格情報のお知らせの
記号・番号が同じご確認ください。

※受診当日は、以下のいずれかにより健診実施機関にて保険資格の確認を受けてください

マイナ保険証による
オンライン資格確認
(受診する施設が対応している場合)

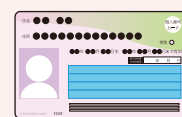

マイナポータル
の保険資格画面の提示



マイナ保険証と
資格情報のお知らせの提示

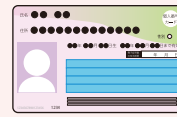

資格確認書



■**予約の申し込みは先着順**です。申し込み状況によっては、ご希望の健(検)診を受診できない場合があります。

■この郵便物は令和8年6月上旬時点で特定健診の対象の方に送付しています。

今年度、既に特定健診・がん検診等を受診済の場合、就職等により被扶養者資格を喪失した場合は行き違いのご案内となります。何卒ご容赦ください。

令和8年度

協会けんぽ・豊川市「共同企画」

協会けんぽ 豊川市
特定健診 + がん検診 のご案内

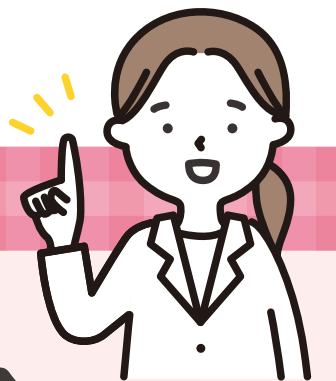

開催日

令和8年**7月31日(金)**
午前・午後 **各先着60名**

令和8年**8月1日(土)**
午前・午後 **各先着60名**

受付時間

午前 **9:00~10:45**

午後 **13:30~14:45**

※後日、お知らせする受付時間にお越しいただきますようお願いいたします。

会場

総合保健センター(豊川市白鳥町兎足1番地の5)

※**事前の予約が必要**となります。詳しくは裏面をご覧ください。



全国健康保険協会 愛知支部

〒450-6363
名古屋市中村区名駅1-1-1
JPタワー名古屋23階

◆開封前に宛名をご確認ください。宛名が相違する場合は開封せずに本郵便物に「不在」とご記入いただき、そのままポストに投函してください。

OPEN

協会けんぽの特定健診

協会けんぽに加入されているご家族様向け(対象年齢:40歳から74歳まで)の生活習慣病を早期発見するための健診です。

■健診費用

通常約**7,200円**の費用が▶▶▶**無料**

■検査内容(基本的な健診)

 <p>診察等</p> <p>視診、触診、聴打診などを行います</p>	 <p>問診</p> <p>現在の健康状態や生活習慣(飲酒、喫煙の習慣など)を伺い、検査の参考にします</p>	 <p>身体計測</p> <p>身長、体重、腹囲を測ります</p>	 <p>血圧測定</p> <p>血圧を測り、循環器系の状態を調べます</p>
 <p>血中脂質検査*</p> <p>中性脂肪や善玉・悪玉コレステロールを測定し、動脈硬化や脂質異常等を調べます</p>	 <p>肝機能検査*</p> <p>肝細胞の酵素を測定し、肝機能等の状態を調べます</p>	 <p>血糖検査*</p> <p>空腹時血糖またはHbA1c(状況により随時血糖)を測定し、糖尿病等を調べます</p>	 <p>尿検査</p> <p>腎臓、尿路の状態や糖尿病等を調べます</p>

*採血により実施します

糖尿病などの生活習慣病は、早期には自覚症状がなく、症状が現れた時にはすでに進行しているというケースが少なくありません。

特定健診で今のご自身の健康状態を確認しましょう!



協会けんぽ特定健診と豊川市がん検診を同時に受診できる**集団健(検)診**をご利用ください!

- ✓ 豊川市のがん検診は、豊川市に住民票のある方で、同一種類の検診を今年度受診していない方が対象です。
- ✓ 「年齢毎」に日程と検査項目が分かれております。ご自身が対象となる日程をご確認の上、お申し込みください。*対象年齢は令和9年4月1日時点の年齢です。

1 各開催日の必須検査項目・対象者を確認し、受診日を決めましょう。

①今年度偶数年齢の方が対象の日程:午前

開催日	必須検査項目	会場
7月31日(金)【午前】	協会けんぽ特定健診、肺がん検診・大腸がん検診・乳がん検診(女性のみ)・子宮頸がん検診(女性のみ)	総合保健センター
8月1日(土)【午前】		

②今年度奇数年齢の方が対象の日程:午後

開催日	必須検査項目	会場
7月31日(金)【午後】	協会けんぽ特定健診、肺がん検診・大腸がん検診	総合保健センター
8月1日(土)【午後】		

2 さらに、次に該当する方は、オプション検診を追加できます!

*対象のオプション検査項目をご確認の上、ご予約の際にあわせてお申し込みください。当日追加することはできません。

追加できるオプション検査項目	対象者(年齢は令和9年4月1日時点)	開催日
胃がん検診(バリウム検査)	46歳以上74歳以下の方で、今年度偶数年齢になる方	7月31日(金)【午前】
前立腺がん検診	50歳~70歳の男性のうち、今年度偶数年齢になる方	8月1日(土)【午前】
女性限定 骨粗しょう症検診	女性のうち、今年度 40・45・50・55・60・65・70歳 になる方	7月31日(金)【午前・午後】 8月1日(土)【午前・午後】

●40健診受診券をお持ちの方は、さらに胃がんリスク層別化検査、肝炎検査を追加で受けることができます。ご予約の上、当日受診券をお持ちください。

40健診受診券

昭和61年4月2日~昭和62年4月1日生まれの方が対象です。紛失された場合は豊川市健康推進課:0533-95-4802までお問い合わせください。

費用は、すべて**無料**です!