

予約期間

令和8年7月1日(水)～令和8年7月28日(火)

予約方法 インターネット申し込み(町公式LINEから) 要予約

※お申し込みには町公式LINEの「友だち追加」が必要です。追加されていない方は、右記二次元コードを読み取り、町公式LINEを「友だち追加」した後、もう一度右記二次元コードを読み取ってください。

お手元に「資格情報のお知らせ等記号・番号が分かるもの」と「特定健康診査受診券(セット券)」をご用意のうえお申し込みください。

公式LINEはこちら



お申し込みには、①保険者番号・②記号・③番号・④受診券整理番号の情報が必要となります。左記の受診券のイラストを参考にご確認ください。

予約フォームに関するお問い合わせ

0569-82-1111 (美浜町保健センター)

受診券に関するお問い合わせ

052-856-1490 (協会けんぽ愛知支部)

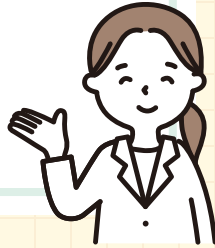

料金後納
郵便



美浜町にお住まいの方へ
協会けんぽからのお知らせ

令和8年度

協会けんぽ・美浜町「共同企画」

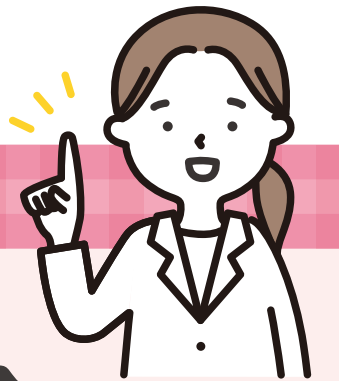

協会けんぽ 美浜町
特定健診 + がん検診 のご案内

開催日

令和8年10月9日(金)

受付時間

9:00～10:45

会場

美浜町保健センター
(知多郡美浜町大字河和字北田面106)

※事前の予約が必要となります。詳しくは裏面をご覧ください。

注意事項

■協会けんぽの特定健診は、「特定健康診査受診券(セット券)」と「マイナ保険証等※」が必要です。
【マイナ保険証】とは、保険証の利用登録がされたマイナンバーカードを指します。

受診券を紛失した場合や、記号・番号が一致しない場合は、受診券の再発行が必要です。申請書を協会けんぽに郵送していただくか、電子申請によるお手続きが必要となりますので、お早めにご対応ください。

【お問い合わせ先】
全国健康保険協会 愛知支部 保健グループ
TEL:052-856-1490 ※音声ガイダンス後②→②をお選びください。

申請書のダウンロードはこちら



電子申請はこちら



受診券と資格情報のお知らせ等の記号・番号が同じかご確認ください。

※受診当日は、以下のいずれかにより健診実施機関にて保険資格の確認を受けてください

マイナ保険証による
オンライン資格確認
(受診する施設が対応している場合)

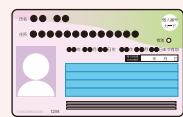

マイナポータル
の保険資格画面の提示

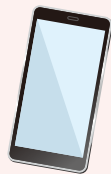

マイナ保険証と
資格情報のお知らせの提示

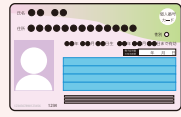

資格確認書



■予約の申し込みは先着順です。申し込み状況によっては、ご希望の健(検)診を受診できない場合があります。

■この郵便物は令和8年6月上旬時点で特定健診の対象の方に送付しています。
今年度、既に特定健診・がん検診等を受診済の場合、就職等により被扶養者資格を喪失した場合は行き違いのご案内となります。何卒ご容赦ください。



全国健康保険協会 愛知支部

〒450-6363
名古屋市中村区名駅1-1-1
JPタワー名古屋23階

◆開封前に宛名をご確認ください。宛名が相違する場合は開封せずに本郵便物に「不在」とご記入いただき、そのままポストに投函してください。

OPEN

協会けんぽの特定健診

協会けんぽに加入されているご家族様向け(対象年齢:40歳から74歳まで)の生活習慣病を早期発見するための健診です。

■健診費用

通常約**7,200円**の費用が▶▶▶**無料**

■検査内容(基本的な健診)

 <p>診察等</p> <p>視診、触診、聴打診などを行います</p>	 <p>問診</p> <p>現在の健康状態や生活習慣(飲酒、喫煙の習慣など)を伺い、検査の参考にします</p>	 <p>身体計測</p> <p>身長、体重、腹囲を測ります</p>	 <p>血圧測定</p> <p>血圧を測り、循環器系の状態を調べます</p>
 <p>血中脂質検査*</p> <p>中性脂肪や善玉・悪玉コレステロールを測定し、動脈硬化や脂質異常等を調べます</p>	 <p>肝機能検査*</p> <p>肝細胞の酵素を測定し、肝機能等の状態を調べます</p>	 <p>血糖検査*</p> <p>空腹時血糖またはHbA1c(状況により随時血糖)を測定し、糖尿病等を調べます</p>	 <p>尿検査</p> <p>腎臓、尿路の状態や糖尿病等を調べます</p>

*採血により実施します

糖尿病などの生活習慣病は、早期には自覚症状がなく、症状が現れた時にはすでに進行しているというケースが少なくありません。

特定健診で今のご自身の健康状態を確認しましょう!



協会けんぽ特定健診と美浜町がん検診を同時に受診できる 集団健(検)診をご利用ください!

協会けんぽの**特定健診** + **肺がん 大腸がん** が基本のセットです。
無料

検査項目	検査内容	対象者	費用
肺がん・結核*	胸部レントゲン検査	40歳以上(昭和62年4月1日以前生)の男女	無料
大腸がん	便潜血反応検査	40歳以上(昭和62年4月1日以前生)の男女	600円

*過去6か月以内に検査をした方、肺の病気で治療中の方、妊娠または妊娠している可能性のある方はご受診いただけません。

さらに + 以下の検査項目を追加できます!

検査項目	検査内容	対象者	費用
子宮頸がん	細胞診検査	20歳以上(平成19年4月1日以前生)の女性	1,500円
乳がん	エコー*	30歳以上(平成9年4月1日以前生)の女性	4,510円
	マンモグラフィ	35歳以上(平成4年4月1日以前生)の女性	1,400円
前立腺がん	PSA(血液検査)	50歳以上(昭和52年4月1日以前生)の男性	700円
骨密度	超音波検査	40・45・50・55・60・65・70歳の女性(令和8年4月1日時点)	1,100円
		上記以外の30歳以上(平成9年4月1日以前生)の女性	2,200円
ピロリ菌	便検査	40歳以上(昭和62年4月1日以前生)の男女	1,790円

*30~39歳までの方はエコーのみの受診も可能です。40歳以上でエコーを希望の方は、必ずマンモグラフィもセットで受診してください。

受診日時点で、美浜町に住民票がある方が対象です。