

お申し込み方法

要予約

下記電話番号までお問い合わせください

TEL 052-444-2714

(大治町保健センター)

受付時間 8:30~17:00(平日のみ)

※ご予約の際は、協会けんぽ・大治町がん検診申し込みとお伝えください。

※健(検)診当日は、マイナ保険証等(保険資格の確認ができるもの)、特定健康診査受診券が必要です。また、がん検診を申し込まれた方はがん検診等受診券、検診票、検診費用も持参してください。



料金後納
郵便



大治町にお住まいの方へ
協会けんぽからのお知らせ

注意事項

■協会けんぽの特定健診は、「**特定健康診査受診券(セット券)**」と「**マイナ保険証等***」が必要です。

【マイナ保険証】とは、保険証の利用登録がされたマイナンバーカードを指します。

受診券を紛失した場合や、記号・番号が一致しない場合は、受診券の再発行が必要です。申請書を協会けんぽに郵送していただくか、電子申請によるお手続きが必要となりますので、お早めにご対応ください。

【お問い合わせ先】
全国健康保険協会 愛知支部 保健グループ
TEL:052-856-1490

申請書の
ダウンロードは
こちら



電子申請は
こちら



受診券と資格情報のお知らせの
記号・番号が同じかご確認ください。

※受診当日は、以下のいずれかにより健診実施機関にて保険資格の確認を受けてください

マイナ保険証による
オンライン資格確認
(受診する施設が対応している場合)

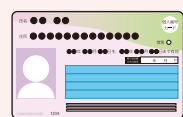

マイナポータル
の保険資格画面の提示

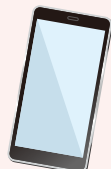

マイナ保険証と
資格情報のお知らせの提示

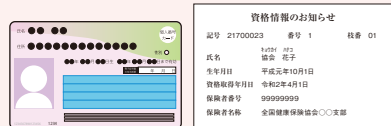

資格確認書



■予約の申し込みは先着順です。申し込み状況によっては、ご希望の健(検)診を受診できない場合があります。

■この郵便物は令和8年4月下旬時点で特定健診の対象の方に送付しています。

今年度、既に特定健診・がん検診等を受診済の場合、就職等により被扶養者資格を喪失した場合は行き違いの
ご案内となります。何卒ご容赦ください。

令和8年度

協会けんぽ・大治町「共同企画」

協会けんぽ

大治町

特定健診 + がん検診 のご案内



開催日

令和8年 **6月22日**(月)

受付時間

9:00~12:00、13:30~15:30

会場

大治町保健センター 健康館すこやかおおはる
(大治町大字砂子字西河原14番地の3)

※事前の予約が必要となります。詳しくは裏面をご覧ください。



全国健康保険協会 愛知支部

〒450-6363
名古屋市中村区名駅1-1-1
JPタワー名古屋23階

◆開封前に宛名をご確認ください。宛名が相違する場合は開封せずに本郵便物に「不在」とご記入いただき、そのままポストに投函してください。

OPEN

協会けんぽの特定健診

協会けんぽに加入されているご家族様向け(対象年齢:40歳から74歳まで)の生活習慣病を早期発見するための健診です。

■健診費用

通常約**7,200円**の費用が▶▶▶**無料**

■検査内容(基本的な健診)

 <p>診察等</p> <p>視診、触診、聴打診などを行います</p>	 <p>問診</p> <p>現在の健康状態や生活習慣(飲酒、喫煙の習慣など)を伺い、検査の参考にします</p>	 <p>身体計測</p> <p>身長、体重、腹囲を測ります</p>	 <p>血圧測定</p> <p>血圧を測り、循環器系の状態を調べます</p>
 <p>血中脂質検査*</p> <p>中性脂肪や善玉・悪玉コレステロールを測定し、動脈硬化や脂質異常等を調べます</p>	 <p>肝機能検査*</p> <p>肝細胞の酵素を測定し、肝機能等の状態を調べます</p>	 <p>血糖検査*</p> <p>空腹時血糖またはHbA1c(状況により随時血糖)を測定し、糖尿病等を調べます</p>	 <p>尿検査</p> <p>腎臓、尿路の状態や糖尿病等を調べます</p>

*採血により実施します

糖尿病などの生活習慣病は、早期には自覚症状がなく、症状が現れた時にはすでに進行しているというケースが少なくありません。

特定健診で今のご自身の健康状態を確認しましょう!



協会けんぽ特定健診と大治町がん検診を同時に受診できる 集団健(検)診をご利用ください!

検査項目	内容	対象者	料金 ()内は70歳以上の方
胃がん検診	バリウムを飲んで、胃のレントゲン撮影	30歳以上	1,000円 (500円)
肺がん検診	胸部レントゲン直接撮影	40歳以上	300円 (200円)
大腸がん検診	便潜血反応検査(2日間便を採り提出)	30歳以上	400円 (200円)
子宮がん検診	頸部細胞診	21歳以上の女性 ※町の検診は2年に1回	1,100円 (500円) ※平成17年4月2日～平成18年4月1日生まれの方は 無料
乳がん検診	マンモグラフィ	41歳以上の女性 ※町の検診は2年に1回	1,400円 (700円) ※昭和60年4月2日～昭和61年4月1日生まれの方は 無料
前立腺がん検診	血液検査(PSA検査)	50歳以上の男性	500円 (300円)
肝炎ウイルス検診	血液検査(B型肝炎ウイルス、C型肝炎ウイルス)	41～71歳のこれまで町 の肝炎ウイルス検診を受 けたことがない方	500円 (300円) ※41、46、51、56、61、 66、71歳は 無料
しょう 骨粗鬆症検診	超音波検査による骨密度検査	41、46、51、56、61、 66、71歳の女性	700円 ※71歳は300円

対象年齢は令和9年3月末時点の年齢です。