

# お申し込み方法

要予約

電話もしくはWebよりお申し込みください。

予約・変更について **ご注意ください** 7月15日まで▶電話・Webともに受付可 / 7月16日以降▶電話のみの受付

電話

## TEL 0566-23-9559

(刈谷市保健センター 健康推進課)

受付時間 **8:30~17:15** 土日・祝日・年末年始は除く

Web

24時間受付

胃がん検診・乳がん検診を  
申し込む場合 [申込はこちら](#)



胃がん検診・乳がん検診を  
申し込まない場合 [申込はこちら](#)



※基本のセット(特定健診+肺がん検診)、大腸がん検診、子宮がん検診、肝炎ウイルス検診の申し込みは、どちらの申し込みフォームにも含まれています。

※ご予約の際は、健康保険資格の記号・番号が分かるもの(資格情報のお知らせ等)をご用意のうえお申し込みください。電話でお申し込みされる場合は協会けんぽ・刈谷市がん検診申し込みとお伝えください。

※健(検)診当日は、マイナ保険証等、特定健康診査受診券、がん検診等受診券、検診費用をご持参ください。

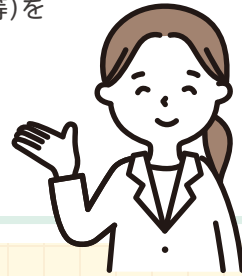

料金後納  
郵便



刈谷市にお住まいの方へ  
協会けんぽからのお知らせ

## 注意事項

■協会けんぽの特定健診は、「**特定健康診査受診券(セット券)**」と「**マイナ保険証等\***」が必要です。

【マイナ保険証】とは、保険証の利用登録がされたマイナンバーカードを指します。

受診券を紛失した場合や、記号・番号が一致しない場合は、受診券の再発行が必要です。申請書を協会けんぽに郵送していただくか、電子申請によるお手続きが必要となりますので、お早めにご対応ください。

【お問い合わせ先】

全国健康保険協会 愛知支部 保健グループ

TEL:052-856-1490 ※音声ガイダンス後②→②をお選びください。

申請書の  
ダウンロードは  
こちら



電子申請は  
こちら



受診券と資格情報のお知らせ等の記号・番号が同じをご確認ください。

※受診当日は、以下のいずれかにより健診実施機関にて保険資格の確認を受けてください

マイナ保険証による  
オンライン資格確認

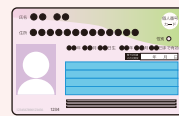

マイナポータル  
の保険資格画面の提示

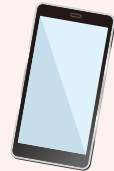

マイナ保険証と  
資格情報のお知らせの提示

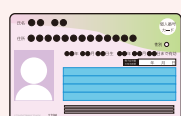

資格確認書



■予約の申し込みは先着順です。申し込み状況によっては、ご希望の健(検)診を受診できない場合があります。

■この郵便物は令和8年5月中旬時点で特定健診の対象の方に送付しています。

今年度、既に特定健診・がん検診等を受診済の場合、就職等により被扶養者資格を喪失した場合は行き違いのご案内となります。何卒ご容赦ください。

令和8年度

協会けんぽ・刈谷市「共同企画」

協会けんぽ 刈谷市  
**特定健診 + がん検診** のご案内

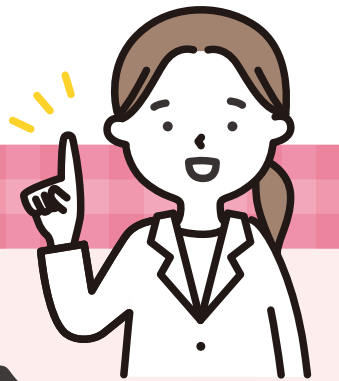

開催日

令和8年 **8月21日(金)** **女性限定**

受付時間

**8:30~11:30**

会場

**刈谷医師会健診センター**  
(刈谷市一色町3-5-1)

※事前の予約が必要となります。詳しくは裏面をご覧ください。



全国健康保険協会 愛知支部

〒450-6363  
名古屋市中村区名駅1-1-1  
JPタワー名古屋23階

◆開封前に宛名をご確認ください。宛名が相違する場合は開封せずに本郵便物に「不在」とご記入いただき、そのままポストに投函してください。

OPEN

# 協会けんぽの特定健診

協会けんぽに加入されているご家族様向け(対象年齢:40歳から74歳まで)の生活習慣病を早期発見するための健診です。

## ■健診費用

通常約**7,200円**の費用が▶▶▶**無料**

## ■検査内容(基本的な健診)

|  |  |   |   |
|--|--|---|---|
|  <p><b>診察等</b></p> <p>視診、触診、聴打診などを行います</p>                           |  <p><b>問診</b></p> <p>現在の健康状態や生活習慣(飲酒、喫煙の習慣など)を伺い、検査の参考にします</p> |  <p><b>身体計測</b></p> <p>身長、体重、腹囲を測ります</p>                            |  <p><b>血圧測定</b></p> <p>血圧を測り、循環器系の状態を調べます</p> |
|  <p><b>血中脂質検査*</b></p> <p>中性脂肪や善玉・悪玉コレステロールを測定し、動脈硬化や脂質異常等を調べます</p> |  <p><b>肝機能検査*</b></p> <p>肝細胞の酵素を測定し、肝機能等の状態を調べます</p>          |  <p><b>血糖検査*</b></p> <p>空腹時血糖またはHbA1c(状況により随時血糖)を測定し、糖尿病等を調べます</p> |  <p><b>尿検査</b></p> <p>腎臓、尿路の状態や糖尿病等を調べます</p> |

\*採血により実施します

糖尿病などの生活習慣病は、早期には自覚症状がなく、症状が現れた時にはすでに進行しているというケースが少なくありません。

**特定健診で今のご自身の健康状態を確認しましょう!**



# 協会けんぽ特定健診と刈谷市がん検診を同時に受診できる**集団健(検)診**をご利用ください!

協会けんぽの**特定健診** **+** **肺がん** (胸部エックス線検査) が基本のセットです。

|        |             |
|--------|-------------|
| 40~64歳 | <b>500円</b> |
| 65~74歳 | <b>無料</b>   |

**無料**

さらに **+** 以下の検査項目を追加できます!

| 検査項目      | 内容        | 費用     |
|-----------|-----------|--------|
| 胃がん検診     | 胃部エックス線検査 | 2,000円 |
| 大腸がん検診    | 便潜血検査     | 500円   |
| 乳がん検診     | マンモグラフィ   | 2,000円 |
| 子宮がん検診    | 子宮頸部細胞診   | 1,000円 |
| 肝炎ウイルス検診※ | 血液検査      | 無料     |

※刈谷市の肝炎ウイルス検診は、40歳以上で過去に刈谷市の肝炎ウイルス検診を受けたことがない方が対象です。

●刈谷市のがん検診は、刈谷市に住民票がある方で、今年度同一種類の検診を受診していない方が対象です。

●市民税非課税世帯等の場合は、事前申請により費用が無料になります。

**1日で、がん検診も受けられるチャンス! ぜひこの機会に。**

## さらに気になる方へ **刈谷市骨粗しょう症検診のお知らせ(別日程)**



**女性の骨密度は40代を過ぎると徐々に減ってきます!**

骨粗しょう症検診で自分の骨密度を測ってみましょう。日程等の詳細は、刈谷市ホームページをご確認ください。

※8月21日(金)の日程ではご受診いただけません。

