

事業所 歯科健診 歯科講習会 のご案内



未来の健康な身体は、今の健康なお口から

健康な歯が多いほど、長生きであると言われてます。

歯が失われていると、よく噛めないため消化吸収が悪くなる他、食べられるものも限られ、バランスの取れた食事が難しくなります。

むし歯や歯周病は、食習慣、肥満、糖尿病、ストレスなどと深く関係している「お口の生活習慣病」です。

全身の健康や生活の質を保つためにも、健康な歯を長持ちさせましょう。

必要な治療、受けていますか？

なんと、**成人の約7割が歯周病**です。健康な歯と歯ぐきを長持ちさせるためには、半年に一回ほど、歯科医を受診することがとても大切です。

本県の歯科医療費は、3年連続全国最下位。けれども、歯科健診を受けた人の割合は、5割を下回っています。むし歯、歯周病は気づかないうちに進行します。

「痛くないから、大丈夫だろう」—本当に大丈夫？

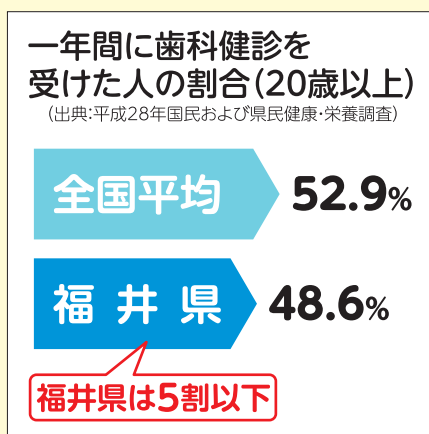
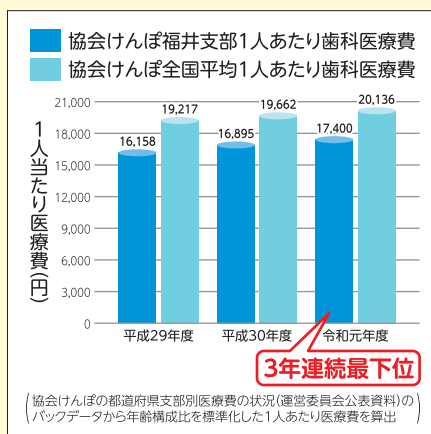
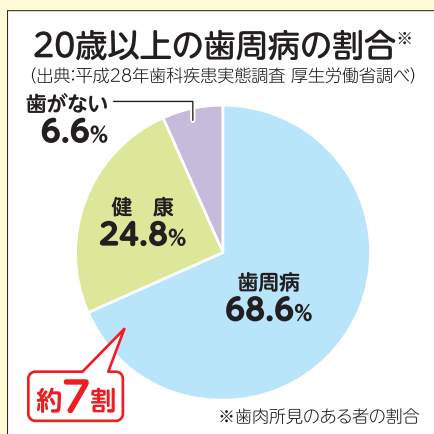

「いつもの歯医者さんで、また診てもらったよ」—皆様の事業所でも、そんな会話が增え、定期的な歯科受診の習慣が広がる、そんな健康づくりの一環として、協会けんぽ福井支部の**事業所歯科健診・歯科講習会(簡易唾液潜血検査付)**をご利用ください。

※詳しい内容については、パンフレットの中をご覧ください※



事業所歯科健診

歯科医師が、歯や歯ぐきなど、お口の中の状態をチェックし、判定結果に基づいた口腔衛生指導を行います。



鯖江精機株式会社 様にて



健診の様子

会議室で実施できます

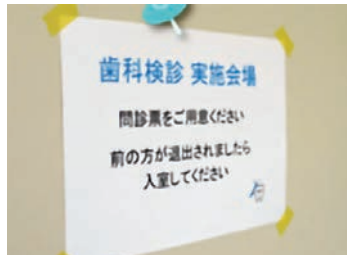

前もって準備したからスムーズに診てもらえるね



受診された方の声

半年に一回、歯の定期健診を受けていますが、案内を見て受けてみようと思いました。

前回歯科受診してから、もう何年も歯医者に行っていなかったので、今の状態を知りたいと思い受けることにしました。

丁寧に診ていただき、アドバイスももらえました。

詳しい様子は
こちらから



費用	有料（協会けんぽまでお問い合わせください）
検査内容	むし歯や歯周病、その他の口腔疾患
受診時間	1人あたり5分 月曜～金曜（祝日除く）の9時から17時（17時終了）の間で実施します。
受診者	10名以上
事業所さまへのお願い	<ul style="list-style-type: none"> ● 希望日時の1か月前までにお申込ください。 ● 換気可能な会議室等をご用意ください。 ● 長机・椅子・アルコール消毒液をご準備ください。 ※お部屋の確保が難しい場合、歯科健診車も利用できます。



歯科講習会 (簡易唾液潜血検査付)

糖尿病の人は歯周病にかかりやすく、歯周病の人は糖尿病を悪化させます。互いに悪影響を与える、二つの病気の負の関係性や、歯周病予防と治療による明確な有効性について、歯科医師がわかりやすくお伝えします。

併せて行う「簡易唾液潜血検査」で、ご自分の歯周病をチェックすることができ、歯周病予防と治療への理解も深まります。



検査開始!

ホクチク株式会社 様にて



陽性、陰性、どっち?!

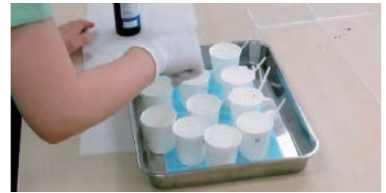

受講された方の声

簡易唾液潜血検査を受けたことで、講習会の内容を自分の身近な話として聞けました。

定期的に歯科受診していたのに、陽性反応が出て驚きました。

質問も多く出て、有意義な講習会でした。講師の話しぶりも上手で最後まで惹きつけられました。

詳しい様子は
こちらから



費用	無料 (先着30社までの実施となります)
検査内容	歯周病リスク
受講時間	60~70分 水曜・木曜 (祝日除く) の15時から19時 (19時終了) の間で実施します。
受講者	20~30名程度
事業所さまへのお願い	<ul style="list-style-type: none"> ●希望日時の45日前までにお申込ください。 ●換気可能な会議室等をご用意ください。 ●プロジェクター・スクリーン・長机・椅子・アルコール消毒液をご準備ください。 ※プロジェクター・スクリーンは、協会けんぽでも用意できます。



従業員はたくさんいるし…
 いったい、誰に受けてもらったらいいのかな？



まずは、従業員の皆さまのお口のセルフチェックから。
 次の項目の当てはまるものにチェックしてみましょう。

歯周病セルフチェック



- 歯ぐきに赤く腫れた部分がある
- 口臭がなんとなく気になる
- 歯ぐきがやせてきた
- 歯と歯の間に物がつまりやすい
- 歯をみがいた後、歯ブラシに血がついたり、すすいだ水に血が混じることがある
- 歯と歯の間の歯ぐきが、鋭角的な三角形ではなく、おむすび型になっている
- ときどき、歯が浮いたような感じがする
- 指でさわってみて、少しグラつく歯がある
- 歯ぐきから膿が出たことがある



判 定

チェックがない方

お口を健康に保つため、これからもきちんとした歯みがきを心がけましょう。

チェックが1～2個の方

歯周病の可能性ががあります。まず、歯みがきの仕方を見直しましょう。

チェックが3個以上の方は要注意!

初期または中等度歯周炎以上に歯周病が進行している恐れがあります。



チェックの多い方、気になりますよね。
 まずはそんな方から、事業所歯科健診、簡易唾液潜血検査で、
 お口の状況をチェックしてみませんか？



お口の健康は全身の健康と深い関係があります

歯周病菌は、歯周ポケットの炎症部から血管の中へ入り込み、全身に運ばれることで、様々な病気を引き起こすことが明らかになっています。

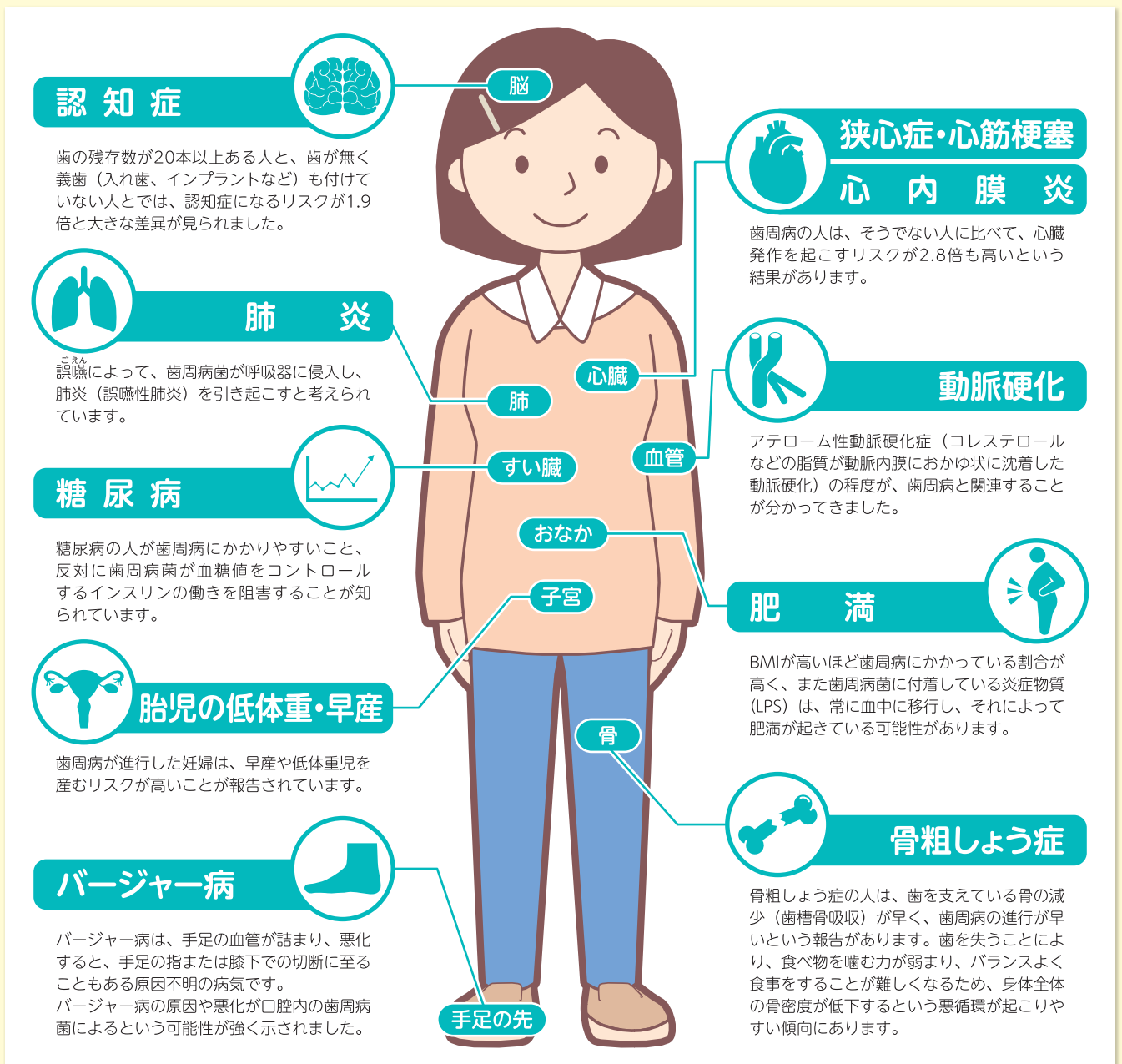

歯周病は、適切な治療を受ければ治ります



協会けんぽ福井支部 あて

FAX:0776-27-8306

送信前にいま一度番号をご確認ください

事業所歯科健診・歯科講習会（簡易唾液潜血検査付）申込書

事業所情報（協会けんぽ福井支部加入の事業所様限定）			
事業所名			
実施場所	〒		
書類送付先	〒		
電話番号		FAX番号	
ご担当者様	部署名：	お名前：	
申込内容について			
申込の種類 (いずれかに○)	1. 事業所歯科健診 (希望日時の1か月前までに申込)	2. 歯科講習会 (希望日時の45日前までに申込)	
実施希望日時	第1希望	年 月 日 ()	時 分～ 時 分
	第2希望	年 月 日 ()	時 分～ 時 分
	第3希望	年 月 日 ()	時 分～ 時 分
		月曜～金曜（祝日を除く）の9時から17時（17時終了）の間で実施します	水曜・木曜（祝日を除く）の15時から19時（19時終了）の間で実施します
参加人数	名		

新型コロナウイルス感染症予防対策 (すべての項目にチェックがない場合、お申込みいただけません)	チェック欄 (<input checked="" type="checkbox"/>)
①検査時以外はマスクを着用します。	<input type="checkbox"/>
②2mを目安に参加者の間隔を空けます（最低1m）。	<input type="checkbox"/>
③参加者は開始前に手指の消毒を実施します。	<input type="checkbox"/>
④当日、発熱や咳などの自覚症状があるか確認し、自覚症状があった者は参加させません。	<input type="checkbox"/>
⑤健診中または受講中、会場の換気を行います。	<input type="checkbox"/>

◆申込書は協会けんぽ福井支部まで、FAXでご提出ください◆

お問い合わせ先



全国健康保険協会 福井支部
協会けんぽ

企画総務グループ TEL:0776-27-8301