参考資料３

船員保険生活習慣病予防健診実施機関数等の推移

過去５年間（27年度～元年度）の船員保険生活習慣病予防健診実施機関数と船員手帳の健康証明を受けることができる医療機関数の推移は以下のとおり。

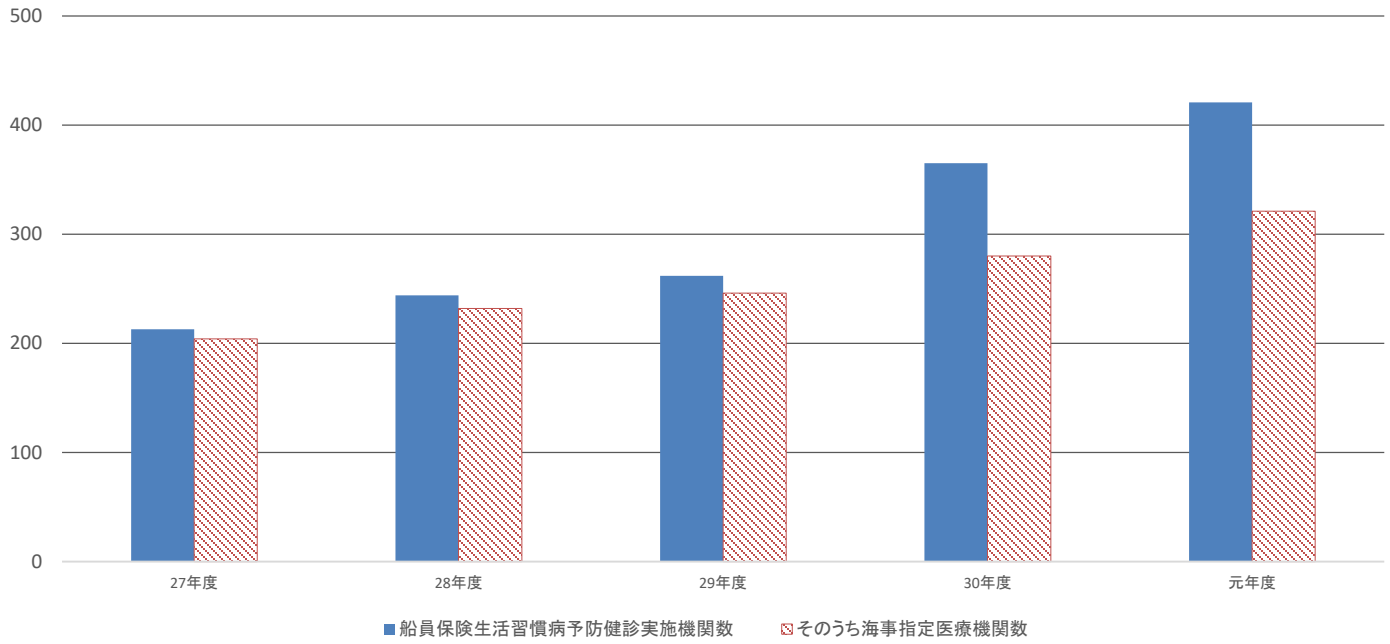

年度	27年度	28年度	29年度	30年度	元年度
生活習慣病予防健診実施機関数	213	244	262	365	421
そのうち海事指定医療機関数	204	232	246	280	321

※各年度末時点の実施機関数