機密性1
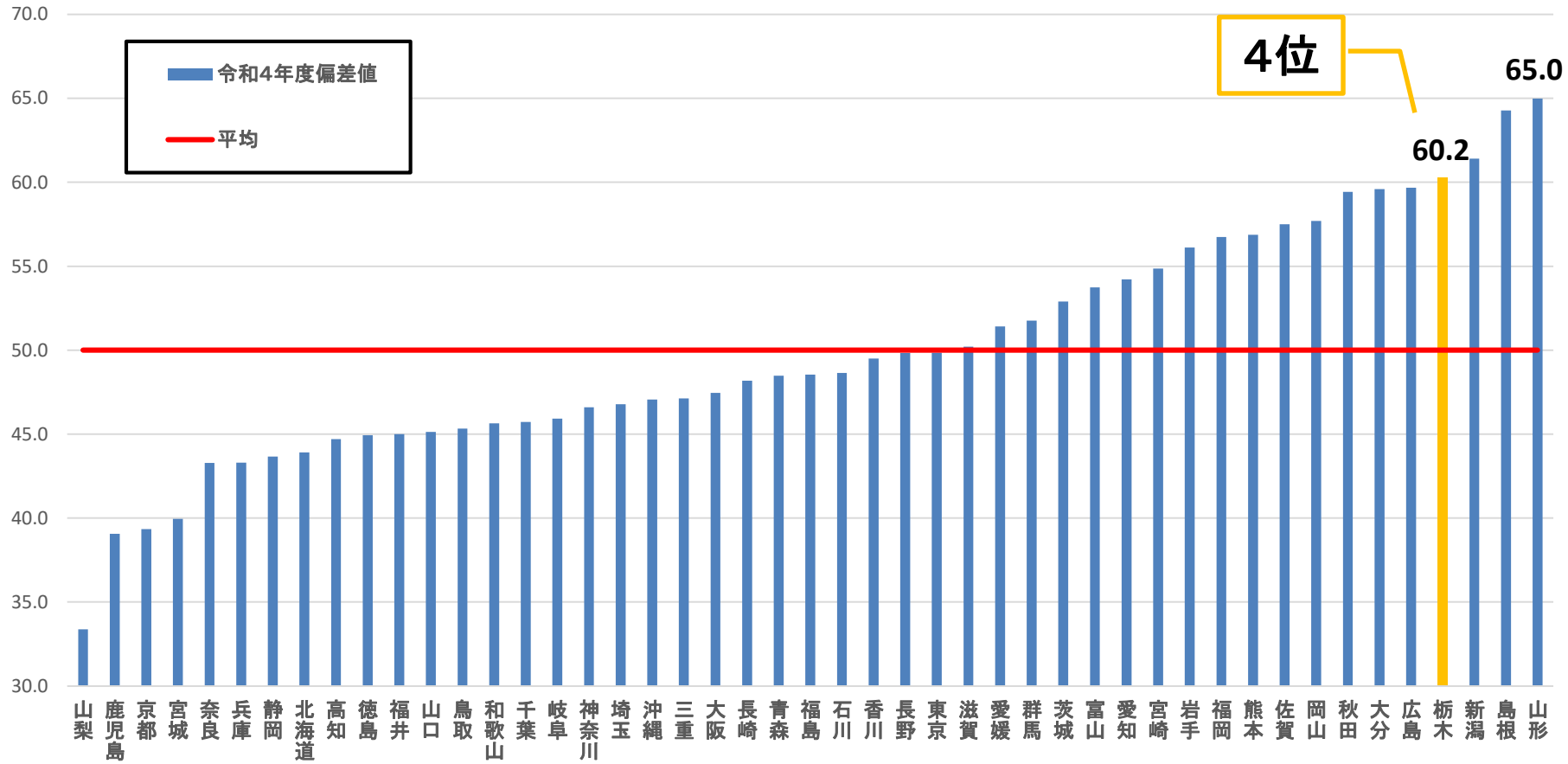
④医療機関への受診勧奨基準において速やかに受診を要する者の医療機関受診率：偏差値