

登録料・年会費  
一切かかりません



お役立ち情報をお届けします

# 健康保険委員 にご登録ください!

健康保険事務  
ご担当の方へ

協会けんぽでは、「健康保険委員」として事業所様の窓口になっていただく方をご登録いただいております。



## 健康保険委員って、どんなことをするの？

協会けんぽから送付される広報誌などの情報を社内掲示・回覧していただくほか、社員やその家族の皆様へ保険給付の説明や申請方法の案内をしていただくなど、事業主・加入者の皆様と協会けんぽの距離を縮めるパイプ役を担っていただきます。

協会けんぽ埼玉支部にご加入の被保険者様であればどなたでも健康保険委員になることができます!

現在、**全国で約23万人以上**の方が健康保険委員として活躍しています。

**埼玉県内**の、従業員100名以上の**事業所の約6割**に、すでに健康保険委員のご登録をいただいています。



協会けんぽ埼玉支部が**健康保険事務**や**健康づくり**をサポートします!

「健康保険委員」にご登録いただくだけで、協会けんぽ埼玉支部からお役立ち情報をお届けします!

**特典①**  
協会けんぽGUIDE BOOKをプレゼント

**特典②**  
健康保険委員研修会の開催

**特典③**  
「健康保険委員だより」をお届け

**特典④**  
厚生労働大臣などの表彰制度

ご登録いただくと  
特典がたくさん!

詳しくは  
開いてチェック!

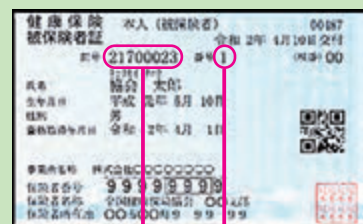

## 健康保険委員 申込書

ご記入のうえ、FAXまたは郵送にてお送りください。

**FAX : 048-658-6062**

保 険 証 記号	番号
事業所名称	
フリガナ	
被保険者氏名	
メールアドレス	@
電話番号	

健康経営の資料を希望する  健康経営に興味のある方は、をお願いします。

※ご記入いただいたメールアドレスに情報満載の協会けんぽ埼玉支部のメールマガジン「彩メール」を配信いたします。配信を希望されない方はをお願いします。

配信を希望しない  ※リーフレット中面上段の二次元コードから利用規約をご確認ください。

こんなことで悩んでいませんか？

- 生産性を向上させたい
- 労災を防止したい
- 病欠者が多い
- 採用したいが応募者が少ない
- 従業員が定着しない

## 「健康経営®」を始めましょう!

生産性向上

企業イメージ向上

組織の活性化

労災予防

**健康経営とは** ※健康経営®はNPO法人健康経営研究会の登録商標です。

従業員の健康保持・増進の取り組みが、将来的に収益性を高める「投資」であるとの考えのもと、「従業員の健康管理を経営的視点から考え、戦略的に実践すること」です。

「健康宣言」企業を募集しています ◎現在 700 社以上が健康経営実践中!

健康経営について  
詳しくはこちら→



健康経営の第一歩として、協会けんぽ埼玉支部の「健康宣言」にご応募いただき、「企業全体で健康づくりに取り組む」ことを社内外に宣言することからはじめましょう。健康経営に取り組むための様々なサポートを協会けんぽ埼玉支部が行います。さらに一定基準をクリアすると「健康優良企業認定証」を交付しております。

**全国健康保険協会 埼玉支部**  
協会けんぽ

〒330-8686  
埼玉県さいたま市大宮区錦町 682-2  
大宮情報文化センター(JACK 大宮)16階

【お問合せ先】  
企画総務グループ  
048-658-5918



# ご登録ただただけ！ 健康保険委員お役立ち特典

## 特典① 協会けんぽGUIDE BOOKが役立つ！



健康保険制度の説明やお手続き方法、お問い合わせ先など幅広く掲載！  
日々の健康保険事務手続きの参考書としてお役立ていただけます！

## 特典② 健康保険委員研修会の開催

健康保険委員向けの研修会を開催しています。  
健康保険について学ぶ機会としてお役立てください。(参加は任意です)

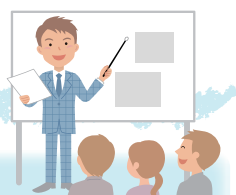

# 役立つ知識を知って・学んで

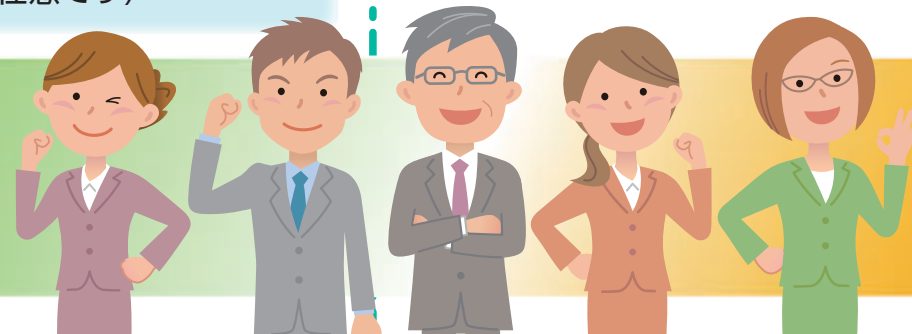

# 会社の“頼れる存在”に！

## 特典③ 定期的に広報誌「健康保険委員だより」をお届け！

制度についての紹介や、実際の事務手続きに役立つ「申請書の書き方」などについて掲載しています。  
また、埼玉県医師会や埼玉県歯科医師会の先生が執筆した健康に関するコラムも掲載しており、充実した内容になっています。



## 特典④ 表彰制度があります！

日ごろから健康保険事業の推進・発展のためにご協力いただいている健康保険委員の方々に感謝をこめて、表彰制度を設けています。



# この機会にこちらもチェック



協会けんぽ埼玉支部

## 彩メールから最新情報を受け取る

ご登録・利用規約はこちらから▶



制度改正やセミナー開催などの最新情報を、メールマガジン「彩メール」で配信しています！  
「健康保険委員申込書」にご記入いただいたメールアドレスに、彩メールをお送りします。

## ホームページを活用して スムーズにお手続き！



出産・入院・退職・・・従業員様のライフイベント時にどんなお手続きが必要か、ホームページでご案内しています。申請書の書き方動画も配信しておりますのでぜひご活用ください。

HPはこちらから▶



申請書ダウンロードもホームページから！



## メンバーシップ 特典サービス

ご存知ですか？

協会けんぽ埼玉支部では、保険証を提示するだけで様々なサービスが受けられる「メンバーシップ特典サービス」をご用意しています。  
スポーツクラブや日帰り温泉がお得にご利用いただけますので、ぜひご活用ください！従業員の皆様にもご利用いただけるよう、ぜひ周知をお願いします！

詳しくはこちらから▶



健康保険や健康づくりについてよくご存じですね！

健康保険委員だからね！



健康保険委員へのご登録は必要事項を記入の上FAXするだけで完了！  
ぜひご登録を！