

協会けんぽにご加入の皆さまへ

退職後は、保険証を事業主へ

5日以内に **返納** してください

保険証が使用できるのは
退職日までです。

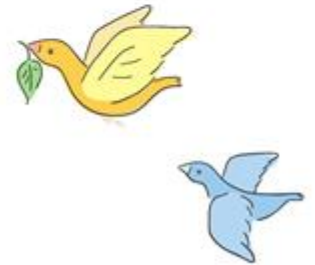
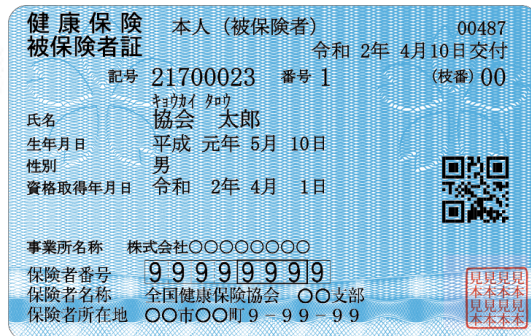

- ご家族（被扶養者）がいる場合、**ご家族の保険証も一緒に返納**してください。
- 退職日の翌日以降に誤って保険証を使用した場合は、**後日、協会けんぽが負担した医療費を返還**していただきますのでご注意ください。

保険証の有効期間にご注意ください

会社で働く加入者本人（被保険者）

保険証が使えるようになるとき

- 会社に入社した日から

保険証が使えなくなる時

- 退職した日の翌日から
- 75歳になった日から

被保険者のご家族（被扶養者）

保険証が使えるようになる時

- 収入などの条件を満たし、被扶養者の認定を受けた日から

保険証が使えなくなる時

- 就職等により被扶養者でなくなった日から
- 被保険者が退職した日の翌日から
- 被保険者又は被扶養者が75歳になった日から



全国健康保険協会 千葉支部
協会けんぽ