

平成25年度  
協会けんぽ鳥取支部  
統計基礎資料  
医療費編

【平成27年1月発行】

680-8560 鳥取市扇町58 ナカヤビル4階  
全国健康保険協会(協会けんぽ) 鳥取支部  
企画総務グループ  
電話/0857-25-0051 FAX/0857-25-0060

# もくじ

総医療費の推移	.....	p2
医療費3要素の推移	.....	p3
1人当たり医療費	.....	p4～10
受診率	.....	p11～12
1件当たり日数	.....	p13～14
1日当たり医療費	.....	p15～16
疾病別/入院医療費構成割合	.....	p17～19
疾病別/入院外医療費構成割合	.....	p20～22
入院/疾病別(上位3疾病)/1人当たり医療費	.....	p23～25
入院外/疾病別(上位3疾病)/1人当たり医療費	.....	p26～28
入院/新生物の中分類別/1人当たり医療費	.....	p29～39
市町村別/入院・入院外別/疾病別(上位3疾病)/1人当たり医療費	.....	p40～48
業種別/入院・入院外別/疾病別/1人当たり医療費	.....	p49～57
参考:医療費の分解で何がわかるのか	.....	p58

## ■データの注意点

- ・データの最新年度分は25年度分です。項目により経年推移、過去数年分の平均値による分析を行っています。
- ・入院外医療費には調剤費を含みます。
- ・疾病別の分析における疾病とは、レセプトごとの主傷病を特定して分類したものです。レセプトに主傷病を示す記載がある場合はその傷病を主傷病とし、ない場合はレセプトの先頭に記載されている傷病を主傷病としています。
- ・入院における疾病情報が磁気データに収録されていないレセプトが存在する(医療費の約1割程度)ため、入院の疾病別1人当たり医療費は分母(加入者)に対して分子(医療費)が過小となることに留意してください。
- ・市町村別の分析については、被保険者の郵便番号情報を利用し市町村別に集計したものです。被扶養者分は被保険者の郵便番号に帰属する点に留意してください。
- ・業種別の分析については、被保険者が在籍する事業所の業種別(産業大分類別)に集計したものです。

# 総医療費の推移

■ 統計年月：平成21～25年度

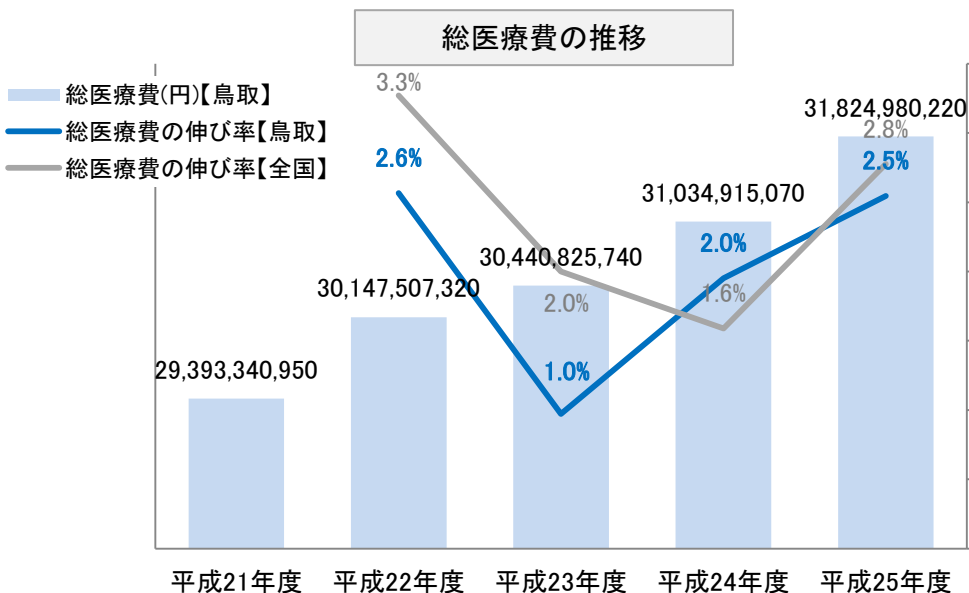

### 総医療費の診療種別割合【平成25年度】

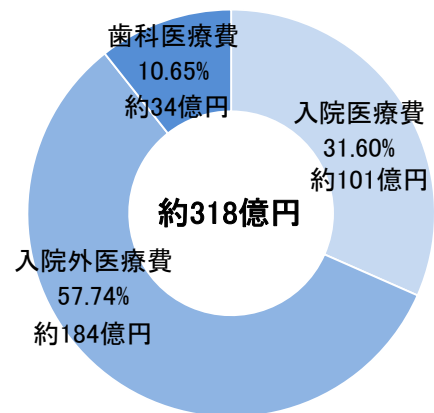

### 入院医療費の推移

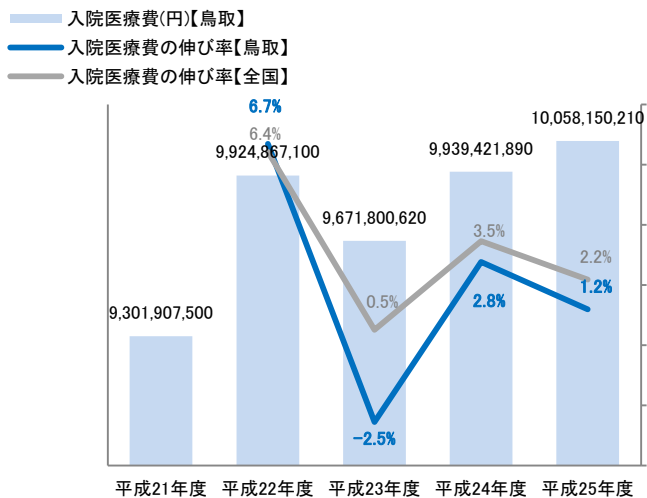

### 入院外医療費の推移

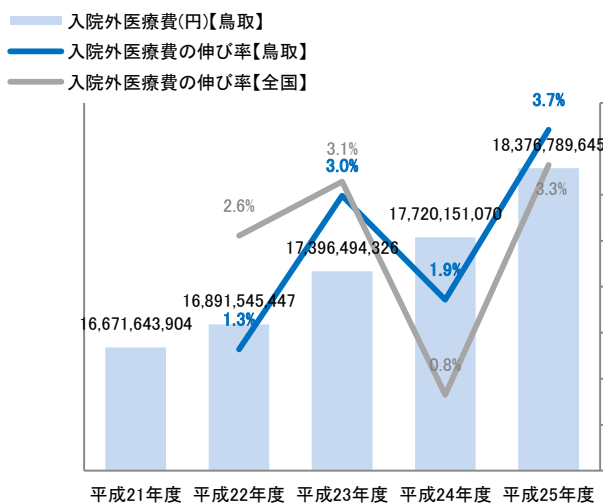

### 歯科医療費の推移

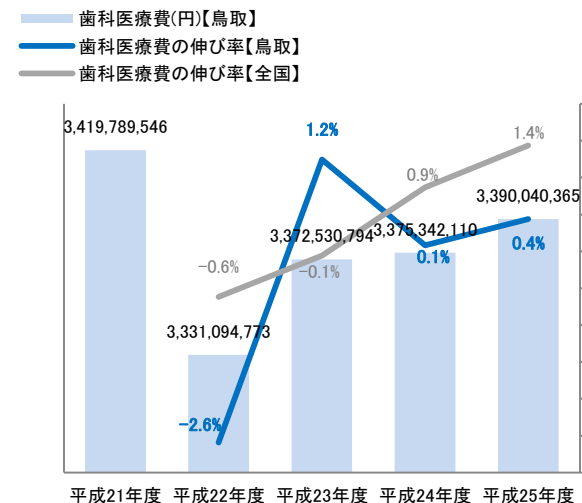

# 医療費3要素の推移

■ 統計年月:平成21～25年度  
 ■ 年齢調整なし

— 鳥取  
 — 全国(100)

平成21年度

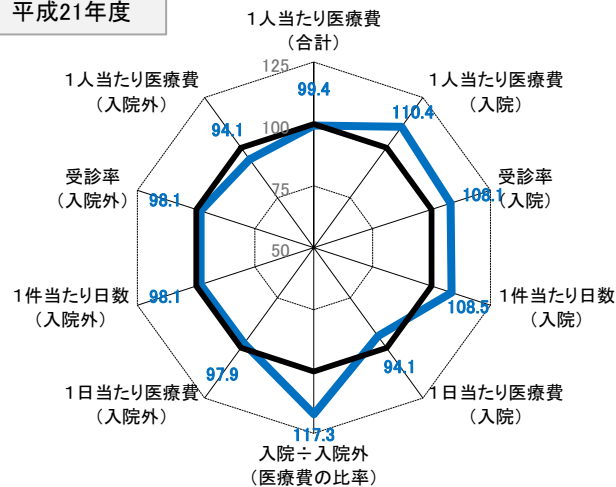

平成22年度

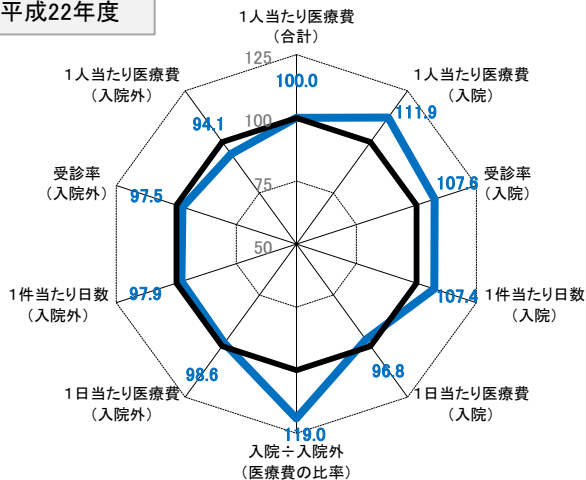

平成23年度

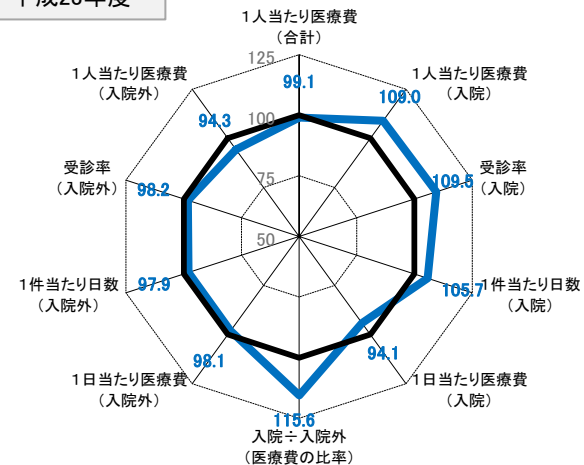

平成24年度

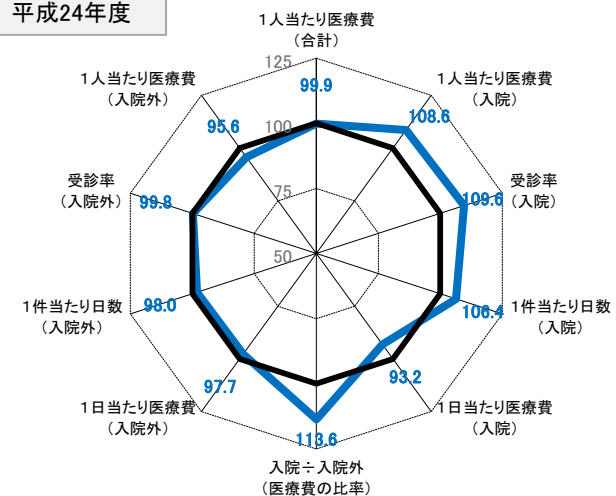

平成25年度

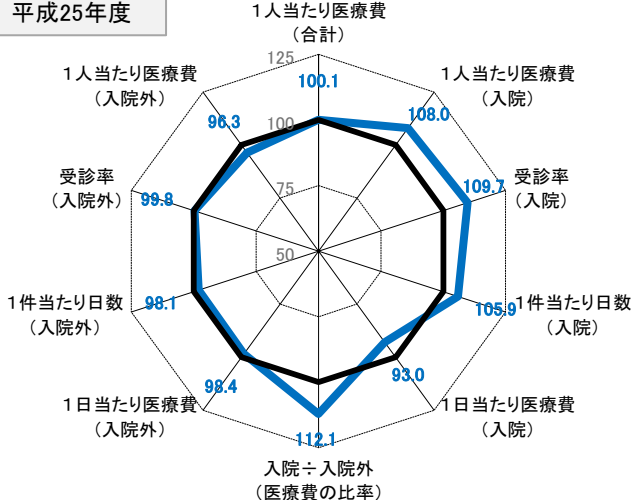

鳥取支部は入院にかかる指標(グラフの右半分)が各年度とも全国値を上回っており、入院医療費の抑制が医療費適正化の課題となっている。

# 1人当たり医療費の推移

- 統計年月:平成21～25年度
- 鳥取分は年齢構成を全国平均に標準化(年齢調整)した後の数値

## 入院

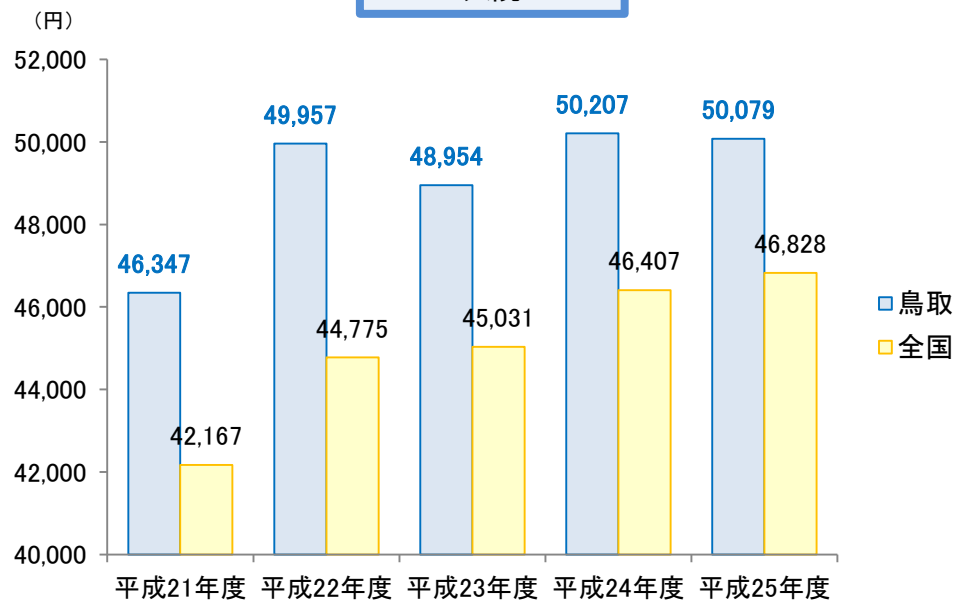

## 入院外

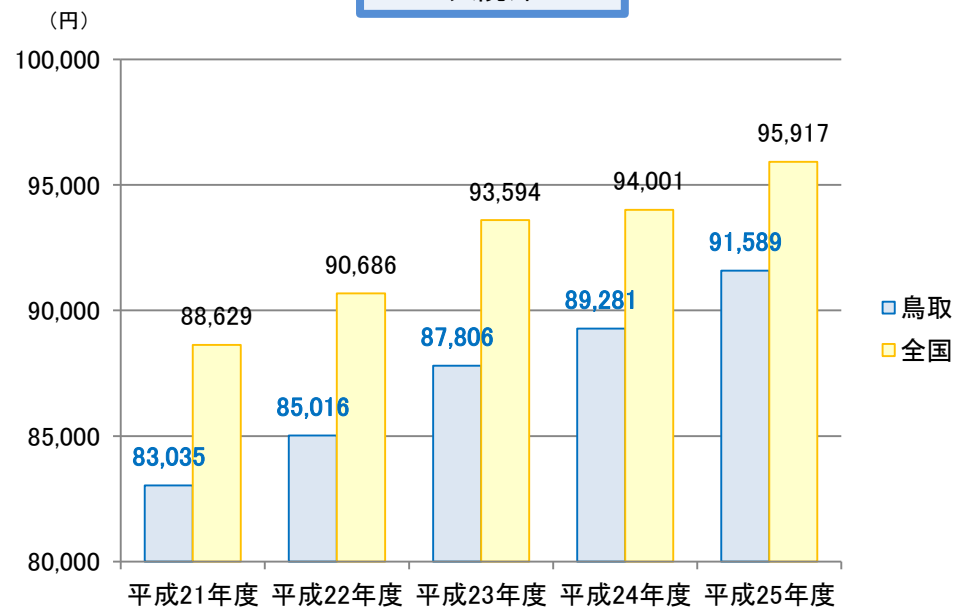

### 入院

(単位:円)

	平成21年度	平成22年度	平成23年度	平成24年度	平成25年度
鳥取	46,347	49,957	48,954	50,207	50,079
前年比	-	7.79%	-2.01%	2.56%	-0.26%
全国	42,167	44,775	45,031	46,407	46,828
前年比	-	6.18%	0.57%	3.06%	0.91%

### 入院外

(単位:円)

	平成21年度	平成22年度	平成23年度	平成24年度	平成25年度
鳥取	83,035	85,016	87,806	89,281	91,589
前年比	-	2.39%	3.28%	1.68%	2.58%
全国	88,629	90,686	93,594	94,001	95,917
前年比	-	2.32%	3.21%	0.44%	2.04%

# 都道府県別/1人当たり医療費

- 統計年月:平成25年度
- 各支部分は年齢構成を全国平均に標準化(年齢調整)した後の数値

## 入院

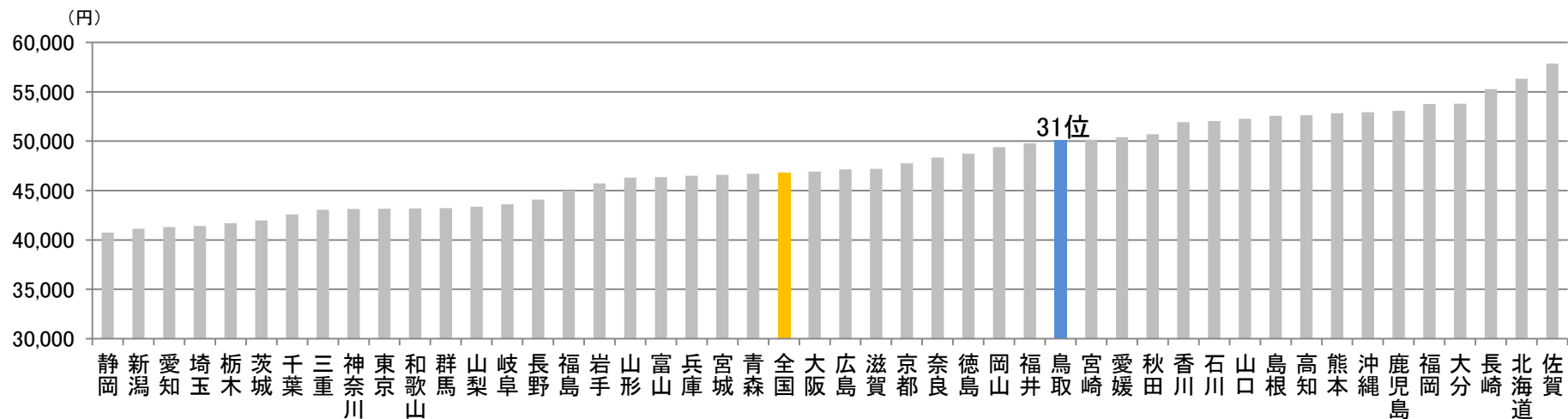

## 入院外

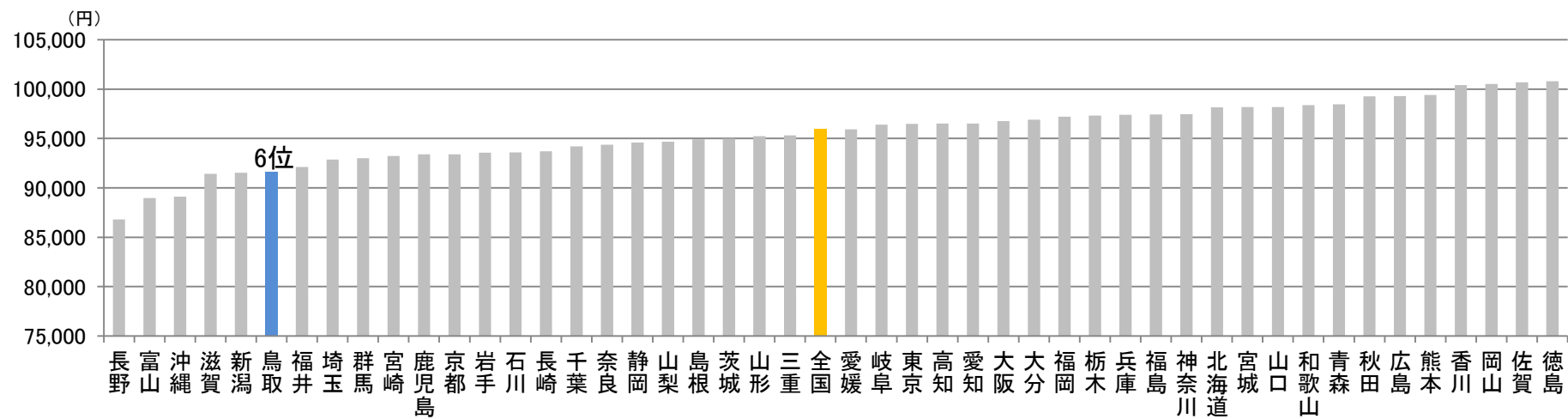

# 都道府県別/1人当たり医療費

- 統計年月:平成25年度
- 各支部分は年齢構成を全国平均に標準化(年齢調整)した後の数値

- は保険料率(平成26年度)が高い10支部
- は保険料率(平成26年度)が低い10支部

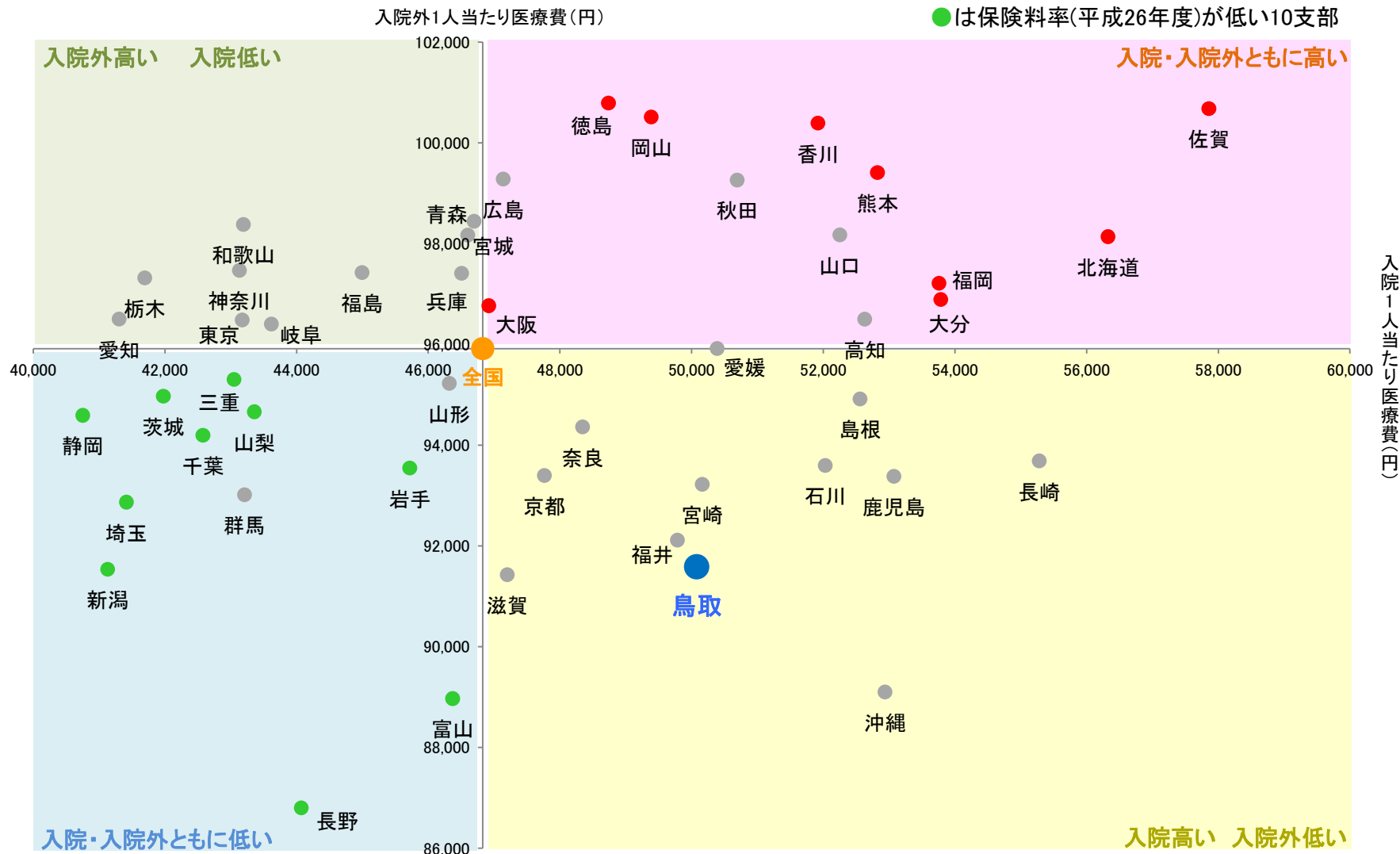

# 入院/性別/年齢階級別/1人あたり医療費の推移

■ 統計年月:平成21～25年度  
 ■ 鳥取合計分は年齢構成を全国平均に標準化(年齢調整)した後の数値

■ 平成21年度 ■ 平成22年度 ■ 平成23年度 ■ 平成24年度 ■ 平成25年度

鳥取/男性

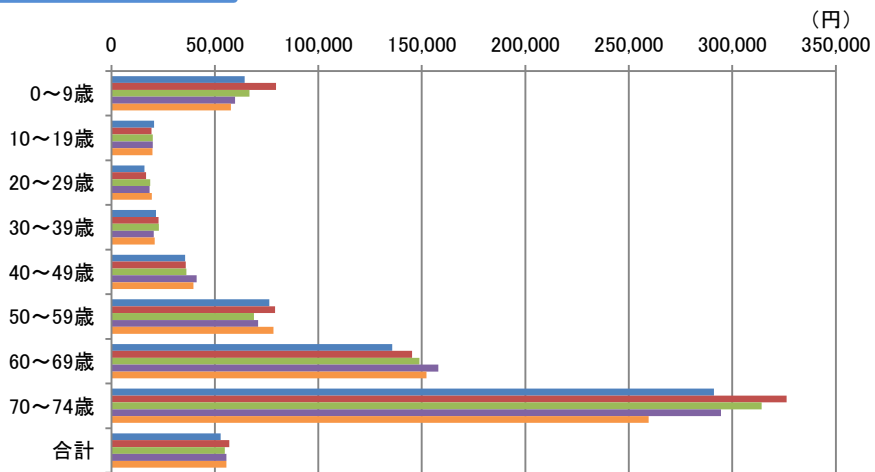

鳥取/女性

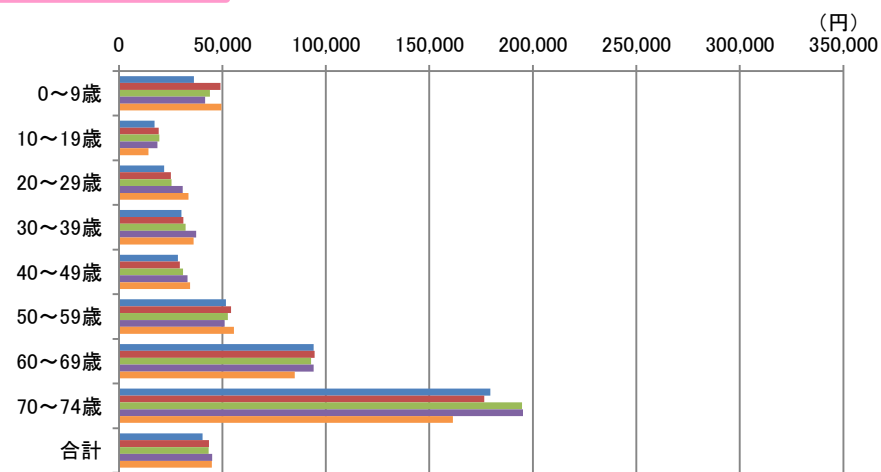

全国/男性

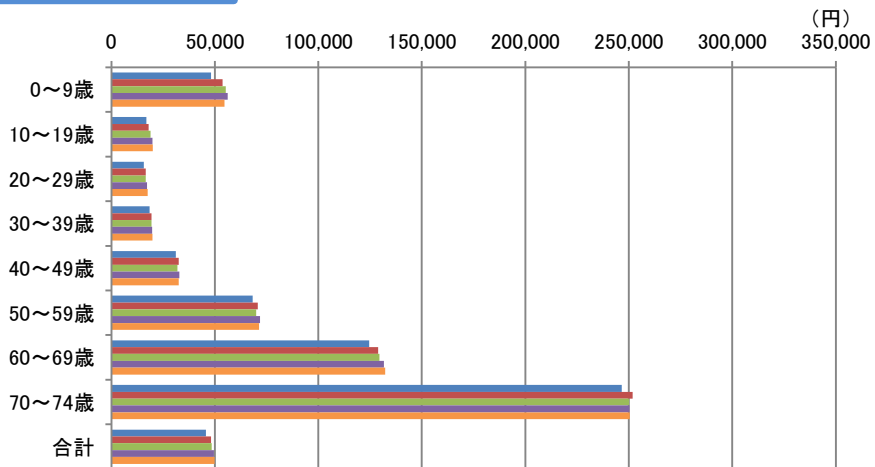

全国/女性

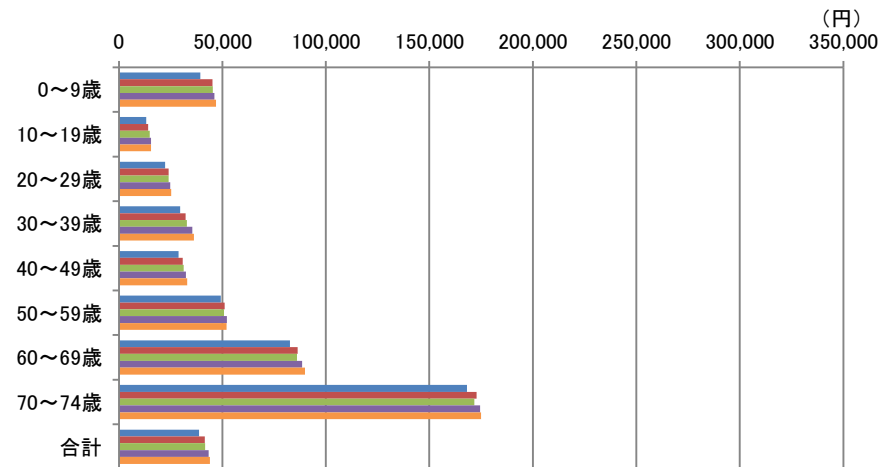



# 入院/性別/年齢階級別/1人当たり医療費の推移

- 統計年月:平成21～25年度
- 鳥取合計分は年齢構成を全国平均に標準化(年齢調整)した後の数値

## 男性

鳥取が全国を上回っている数値は黄色表示

鳥取	0～9歳	10～19歳	20～29歳	30～39歳	40～49歳	50～59歳	60～69歳	70～74歳	合計
平成21年度	64,322	20,552	15,938	21,532	35,639	76,373	135,662	291,088	52,740
平成22年度	79,621	19,360	16,751	22,727	35,989	79,148	145,259	326,194	57,022
対前年比	23.79%	-5.80%	5.10%	5.55%	0.98%	3.63%	7.07%	12.06%	8.12%
平成23年度	66,743	20,039	18,799	22,904	36,238	68,862	148,906	314,112	54,876
対前年比	-16.17%	3.51%	12.23%	0.78%	0.69%	-13.00%	2.51%	-3.70%	-3.76%
平成24年度	59,697	20,032	18,454	20,491	41,203	70,887	157,982	294,469	55,645
対前年比	-10.56%	-0.04%	-1.84%	-10.54%	13.70%	2.94%	6.10%	-6.25%	1.40%
平成25年度	57,770	19,826	19,480	20,860	39,589	78,317	152,284	259,620	55,539
対前年比	-3.23%	-1.03%	5.56%	1.80%	-3.92%	10.48%	-3.61%	-11.83%	-0.19%
<b>全国</b>									
平成21年度	48,178	16,909	15,660	18,423	31,130	68,200	124,505	246,588	45,698
平成22年度	53,718	18,037	16,641	19,327	32,562	70,669	128,850	251,893	48,176
対前年比	11.50%	6.67%	6.27%	4.90%	4.60%	3.62%	3.49%	2.15%	5.42%
平成23年度	55,283	18,855	16,603	19,370	31,893	69,949	129,550	250,148	48,436
対前年比	2.91%	4.53%	-0.23%	0.22%	-2.05%	-1.02%	0.54%	-0.69%	0.54%
平成24年度	56,170	19,799	17,203	19,636	32,824	71,779	131,648	250,259	49,604
対前年比	1.60%	5.01%	3.61%	1.37%	2.92%	2.62%	1.62%	0.04%	2.41%
平成25年度	54,686	19,982	17,587	19,815	32,592	71,381	132,259	250,504	49,805
対前年比	-2.64%	0.92%	2.24%	0.91%	-0.71%	-0.55%	0.46%	0.10%	0.41%

## 女性

鳥取	0～9歳	10～19歳	20～29歳	30～39歳	40～49歳	50～59歳	60～69歳	70～74歳	合計
平成21年度	36,189	17,301	21,925	30,184	28,530	51,743	94,164	179,402	40,503
平成22年度	49,156	19,284	25,109	31,087	29,445	54,172	94,625	176,549	43,505
対前年比	35.83%	11.46%	14.52%	2.99%	3.21%	4.69%	0.49%	-1.59%	7.41%
平成23年度	43,922	19,564	25,365	32,212	31,059	52,683	92,798	194,838	43,408
対前年比	-10.65%	1.45%	1.02%	3.62%	5.48%	-2.75%	-1.93%	10.36%	-0.22%
平成24年度	41,681	18,561	30,914	37,375	33,092	51,120	94,170	195,199	45,134
対前年比	-5.10%	-5.12%	21.88%	16.03%	6.55%	-2.97%	1.48%	0.19%	3.98%
平成25年度	49,502	14,329	33,636	36,036	34,359	55,563	84,941	161,409	44,983
対前年比	18.77%	-22.80%	8.80%	-3.58%	3.83%	8.69%	-9.80%	-17.31%	-0.34%
<b>全国</b>									
平成21年度	39,390	13,207	22,386	29,565	28,793	49,210	82,580	168,251	38,742
平成22年度	45,197	14,158	24,055	32,213	30,910	51,152	86,352	172,887	41,472
対前年比	14.74%	7.20%	7.46%	8.96%	7.35%	3.95%	4.57%	2.76%	7.05%
平成23年度	45,406	14,898	23,983	32,868	31,276	50,818	86,121	171,698	41,721
対前年比	0.46%	5.22%	-0.30%	2.03%	1.18%	-0.65%	-0.27%	-0.69%	0.60%
平成24年度	46,170	15,598	24,846	35,482	32,446	52,218	88,585	174,542	43,297
対前年比	1.68%	4.70%	3.60%	7.95%	3.74%	2.75%	2.86%	1.66%	3.78%
平成25年度	46,851	15,537	25,322	36,267	32,935	52,092	89,900	174,959	43,923
対前年比	1.48%	-0.39%	1.92%	2.21%	1.51%	-0.24%	1.48%	0.24%	1.45%

# 入院外/性別/年齢階級別/1人当たり医療費の推移

■ 統計年月:平成21～25年度  
 ■ 鳥取合計分は年齢構成を全国平均に標準化(年齢調整)した後の数値

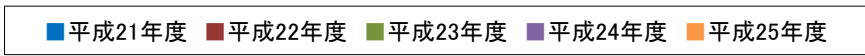

鳥取/男性

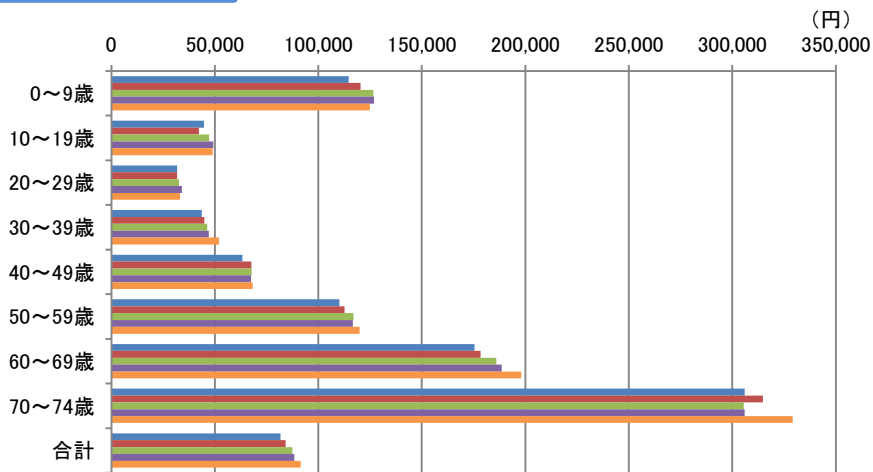

鳥取/女性

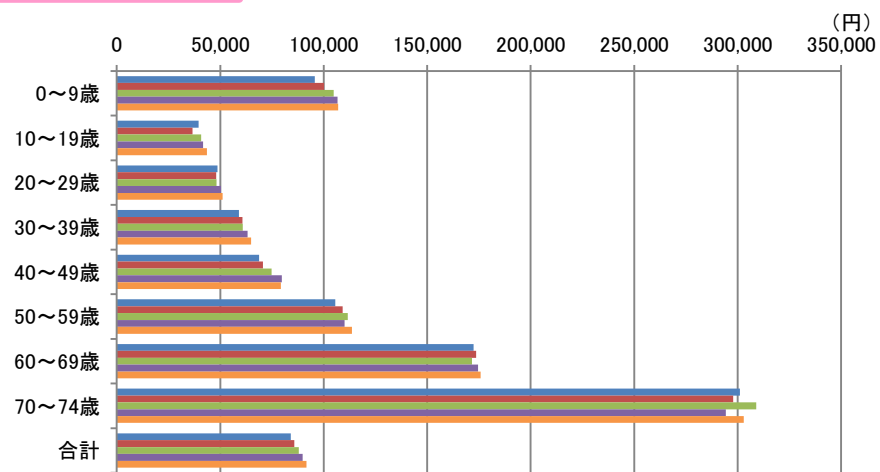

全国/男性

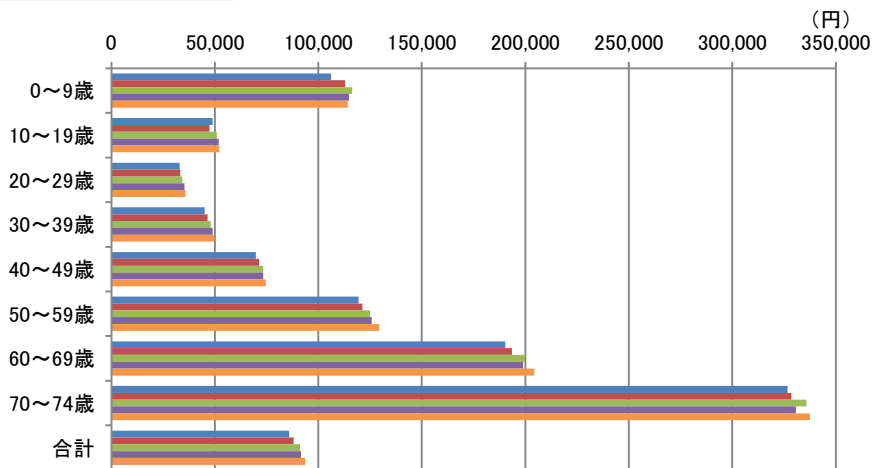

全国/女性

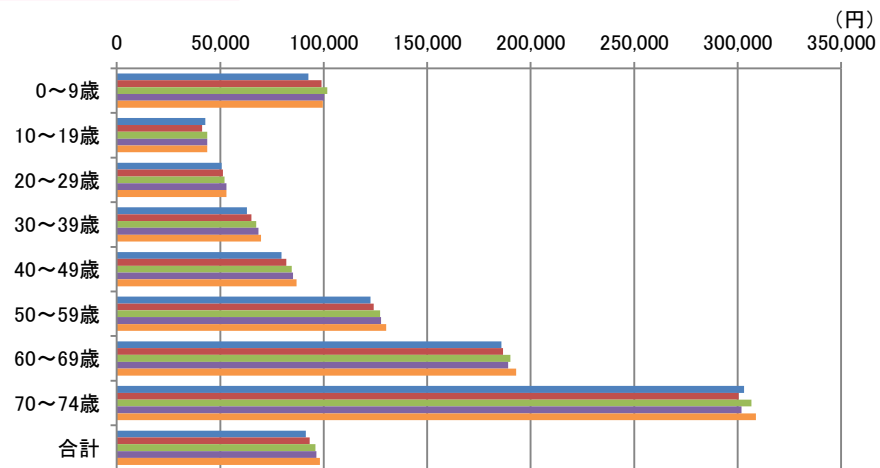

# 入院外/性別/年齢階級別/1人当たり医療費の推移

- 統計年月:平成21～25年度
- 鳥取合計分は年齢構成を全国平均に標準化(年齢調整)した後の数値

## 男性

鳥取が全国を上回っている数値は黄色表示

鳥取	0～9歳	10～19歳	20～29歳	30～39歳	40～49歳	50～59歳	60～69歳	70～74歳	合計
平成21年度	114,694	44,791	31,716	43,663	63,295	110,105	175,427	305,942	81,732
平成22年度	120,456	42,254	31,820	44,849	67,669	112,655	178,398	314,755	84,166
対前年比	5.02%	-5.66%	0.33%	2.71%	6.91%	2.32%	1.69%	2.88%	2.98%
平成23年度	126,551	47,234	32,671	46,359	67,871	116,949	186,035	305,539	87,398
対前年比	5.06%	11.78%	2.67%	3.37%	0.30%	3.81%	4.28%	-2.93%	3.84%
平成24年度	126,900	49,317	34,006	47,065	67,497	116,730	188,544	305,935	88,437
対前年比	0.28%	4.41%	4.09%	1.52%	-0.55%	-0.19%	1.35%	0.13%	1.19%
平成25年度	124,896	49,002	33,203	52,014	68,229	119,854	197,955	329,212	91,401
対前年比	-1.58%	-0.64%	-2.36%	10.51%	1.08%	2.68%	4.99%	7.61%	3.35%
全国	0～9歳	10～19歳	20～29歳	30～39歳	40～49歳	50～59歳	60～69歳	70～74歳	合計
平成21年度	106,124	48,862	33,005	45,105	69,783	119,492	190,259	326,693	85,836
平成22年度	112,978	47,425	33,369	46,461	71,369	121,351	193,476	328,633	88,015
対前年比	6.46%	-2.94%	1.10%	3.01%	2.27%	1.56%	1.69%	0.59%	2.54%
平成23年度	116,346	50,951	34,222	47,981	73,319	125,071	199,835	335,788	91,112
対前年比	2.98%	7.43%	2.56%	3.27%	2.73%	3.07%	3.29%	2.18%	3.52%
平成24年度	114,786	51,854	35,310	48,877	73,370	125,758	198,974	330,741	91,545
対前年比	-1.34%	1.77%	3.18%	1.87%	0.07%	0.55%	-0.43%	-1.50%	0.48%
平成25年度	114,271	52,155	35,821	49,843	74,602	129,355	204,317	337,583	93,634
対前年比	-0.45%	0.58%	1.45%	1.98%	1.68%	2.86%	2.69%	2.07%	2.28%

## 女性

鳥取	0～9歳	10～19歳	20～29歳	30～39歳	40～49歳	50～59歳	60～69歳	70～74歳	合計
平成21年度	95,701	39,503	48,727	59,085	68,836	105,523	172,387	301,092	84,160
平成22年度	100,153	36,671	48,072	60,765	70,691	109,072	173,602	297,758	85,730
対前年比	4.65%	-7.17%	-1.34%	2.84%	2.69%	3.36%	0.70%	-1.11%	1.87%
平成23年度	104,805	40,763	48,200	60,816	74,857	111,610	171,692	308,907	87,931
対前年比	4.64%	11.16%	0.27%	0.08%	5.89%	2.33%	-1.10%	3.74%	2.57%
平成24年度	106,594	41,725	50,333	63,194	79,786	110,136	174,581	294,346	89,865
対前年比	1.71%	2.36%	4.42%	3.91%	6.58%	-1.32%	1.68%	-4.71%	2.20%
平成25年度	107,006	43,619	51,130	64,931	79,247	113,665	175,777	302,902	91,606
対前年比	0.39%	4.54%	1.58%	2.75%	-0.68%	3.20%	0.69%	2.91%	1.94%
全国	0～9歳	10～19歳	20～29歳	30～39歳	40～49歳	50～59歳	60～69歳	70～74歳	合計
平成21年度	92,514	42,744	50,726	62,867	79,669	122,569	185,799	303,055	91,338
平成22年度	98,882	41,249	51,282	65,091	81,879	124,084	186,705	300,423	93,279
対前年比	6.88%	-3.50%	1.10%	3.54%	2.77%	1.24%	0.49%	-0.87%	2.12%
平成23年度	101,750	43,699	52,128	67,361	84,484	127,241	190,236	306,584	96,006
対前年比	2.90%	5.94%	1.65%	3.49%	3.18%	2.54%	1.89%	2.05%	2.92%
平成24年度	100,238	43,760	52,923	68,515	85,236	127,644	189,174	301,826	96,390
対前年比	-1.49%	0.14%	1.52%	1.71%	0.89%	0.32%	-0.56%	-1.55%	0.40%
平成25年度	99,555	43,740	53,061	69,762	86,877	130,186	192,931	308,773	98,146
対前年比	-0.68%	-0.05%	0.26%	1.82%	1.93%	1.99%	1.99%	2.30%	1.82%

# 受診率(千人当たりレセプト件数)の推移

- 統計年月:平成21～25年度
- 鳥取分は年齢構成を全国平均に標準化(年齢調整)した後の数値

## 入院/男性

(レセプト件数/千人)

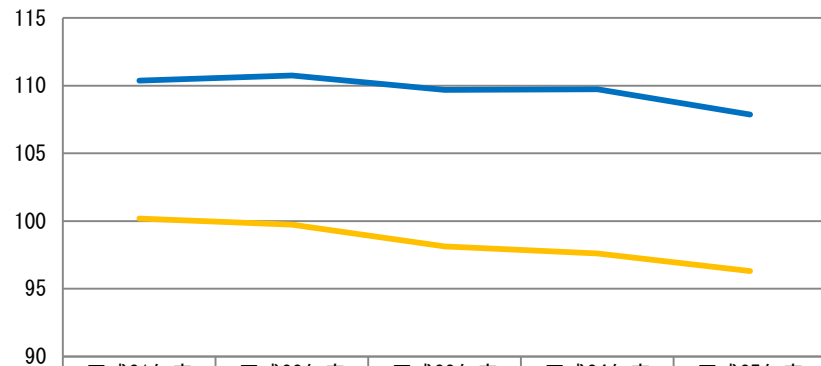

	平成21年度	平成22年度	平成23年度	平成24年度	平成25年度
鳥取	110.38	110.74	109.70	109.74	107.86
全国	100.19	99.75	98.12	97.61	96.32

## 入院/女性

(レセプト件数/千人)

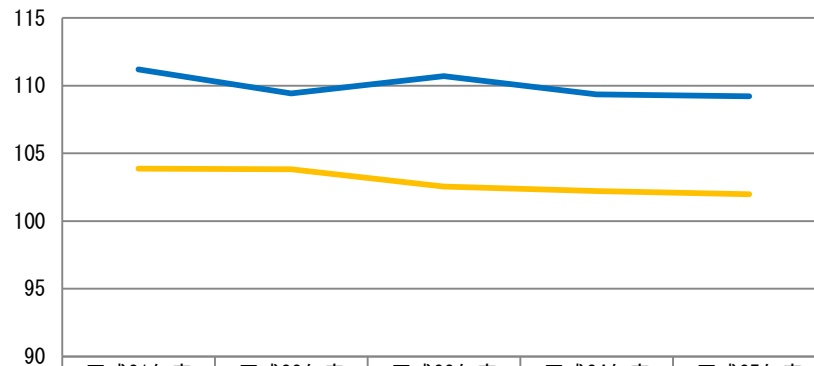

	平成21年度	平成22年度	平成23年度	平成24年度	平成25年度
鳥取	111.19	109.42	110.70	109.36	109.21
全国	103.87	103.84	102.55	102.21	101.97

## 入院外/男性

(レセプト件数/千人)

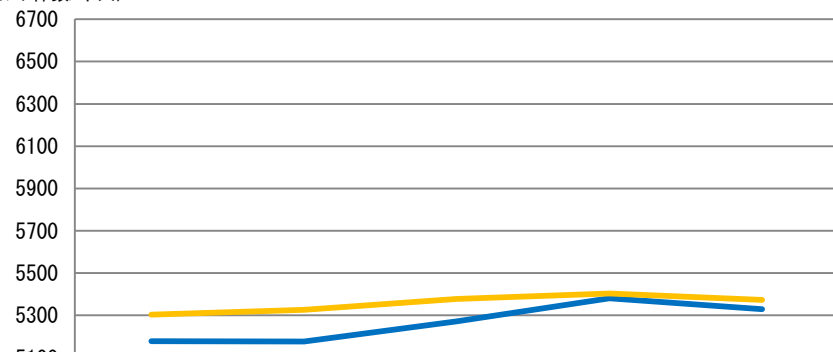

	平成21年度	平成22年度	平成23年度	平成24年度	平成25年度
鳥取	5177.92	5176.62	5272.50	5381.44	5329.73
全国	5304.39	5325.78	5377.49	5402.81	5373.12

## 入院外/女性

(レセプト件数/千人)

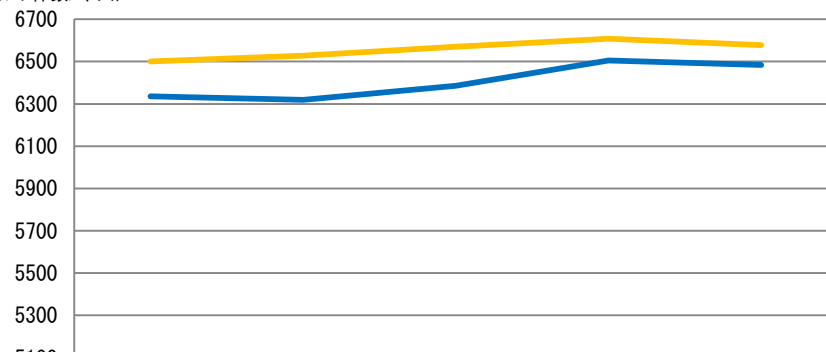

	平成21年度	平成22年度	平成23年度	平成24年度	平成25年度
鳥取	6334.92	6319.69	6386.13	6505.83	6483.39
全国	6501.26	6527.50	6569.71	6607.48	6577.32

# 年齢階級別 / 受診率 (千人当たりレセプト件数)

■ 統計年月:平成25年度

## 入院/男性

(レセプト件数/千人)

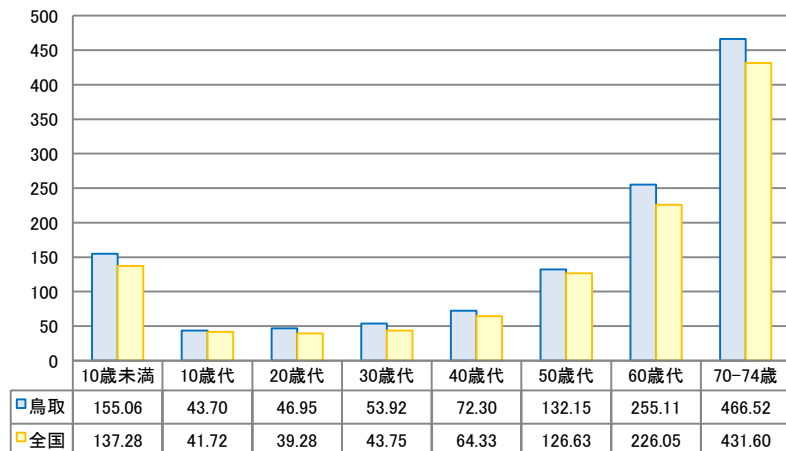

## 入院/女性

(レセプト件数/千人)

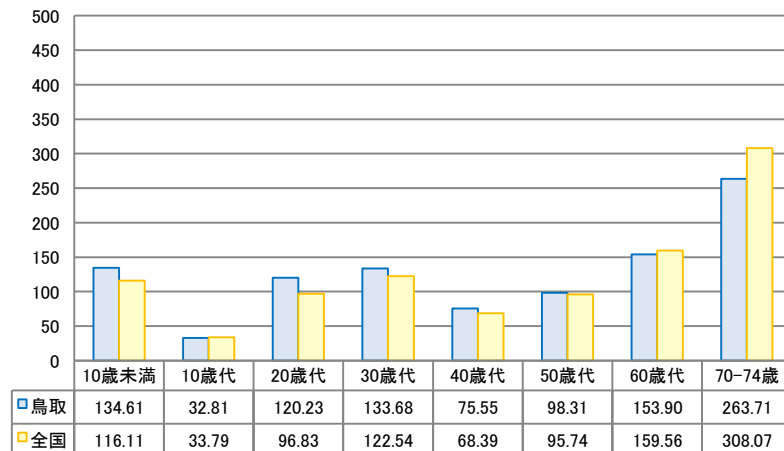

## 入院外/男性

(レセプト件数/千人)

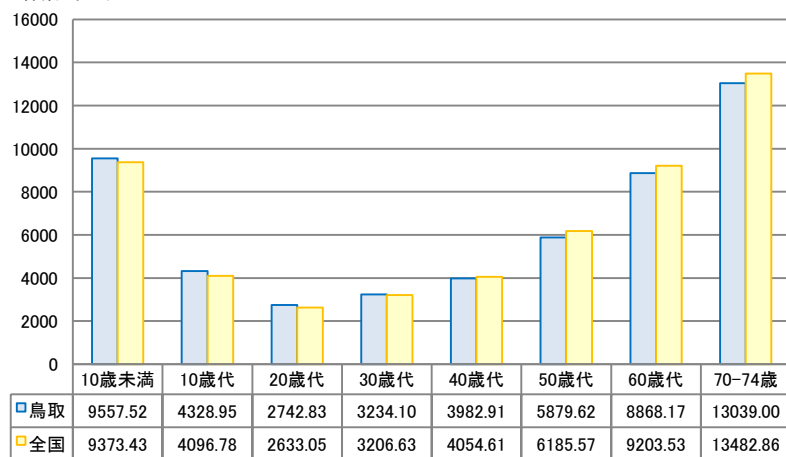

## 入院外/女性

(レセプト件数/千人)

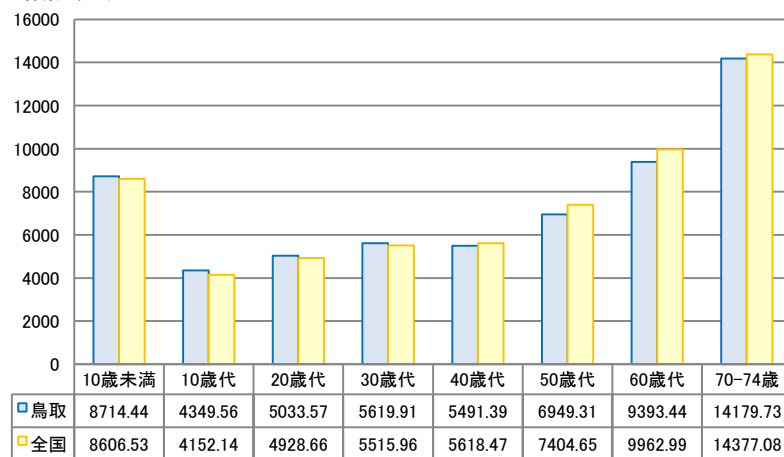

# 1件当たり日数の推移

- 統計年月:平成21～25年度
- 鳥取分は年齢構成を全国平均に標準化(年齢調整)した後の数値

## 入院/男性

(日/レセプト)

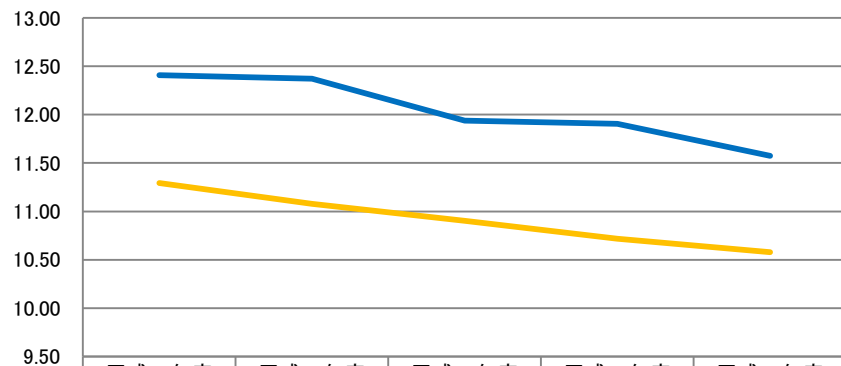

	平成21年度	平成22年度	平成23年度	平成24年度	平成25年度
鳥取	12.41	12.37	11.94	11.91	11.57
全国	11.29	11.08	10.90	10.72	10.58

## 入院/女性

(日/レセプト)

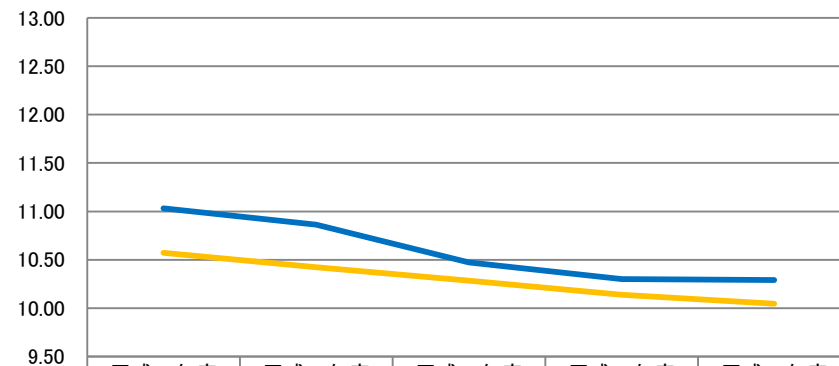

	平成21年度	平成22年度	平成23年度	平成24年度	平成25年度
鳥取	11.03	10.86	10.47	10.30	10.29
全国	10.57	10.42	10.28	10.14	10.05

## 入院外/男性

(日/レセプト)

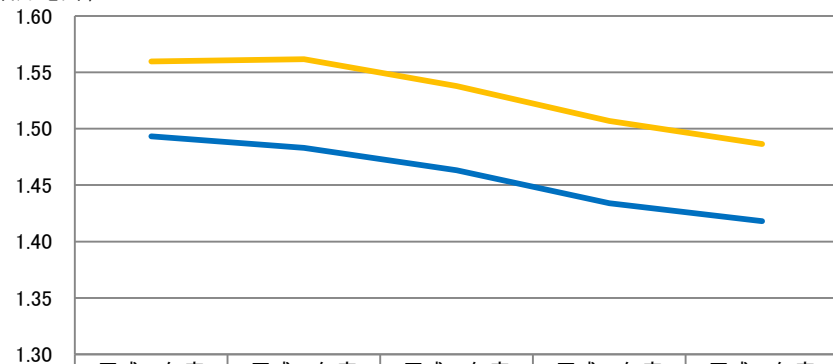

	平成21年度	平成22年度	平成23年度	平成24年度	平成25年度
鳥取	1.49	1.48	1.46	1.43	1.42
全国	1.56	1.56	1.54	1.51	1.49

## 入院外/女性

(日/レセプト)

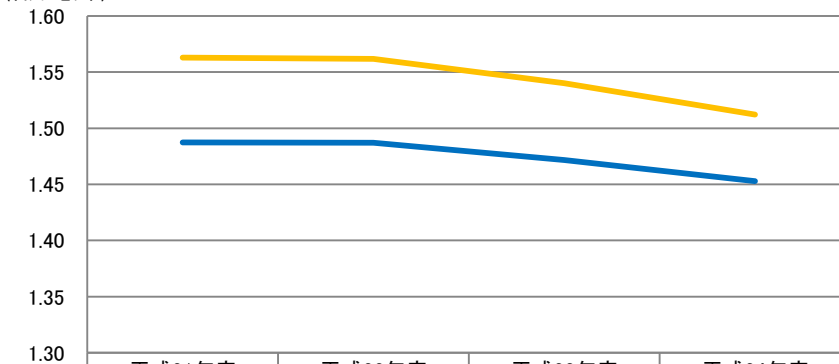

	平成21年度	平成22年度	平成23年度	平成24年度
鳥取	1.49	1.49	1.47	1.45
全国	1.56	1.56	1.54	1.51

# 年齢階級別 / 1件当たり日数

■ 統計年月:平成25年度

## 入院/男性

(日/レセプト)

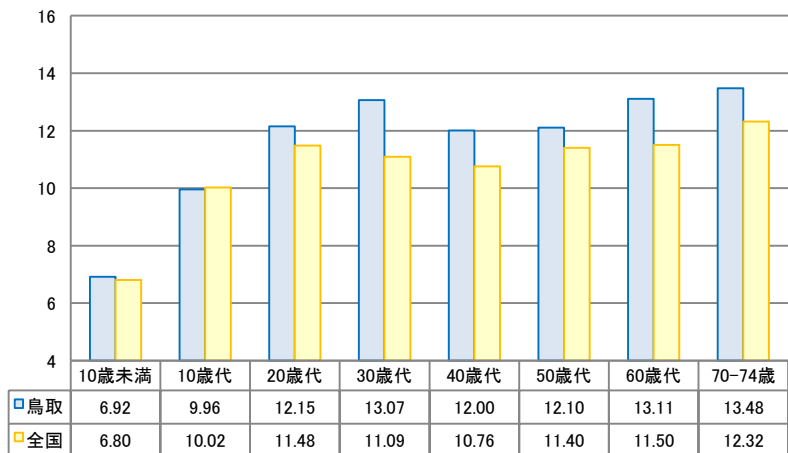

## 入院/女性

(日/レセプト)

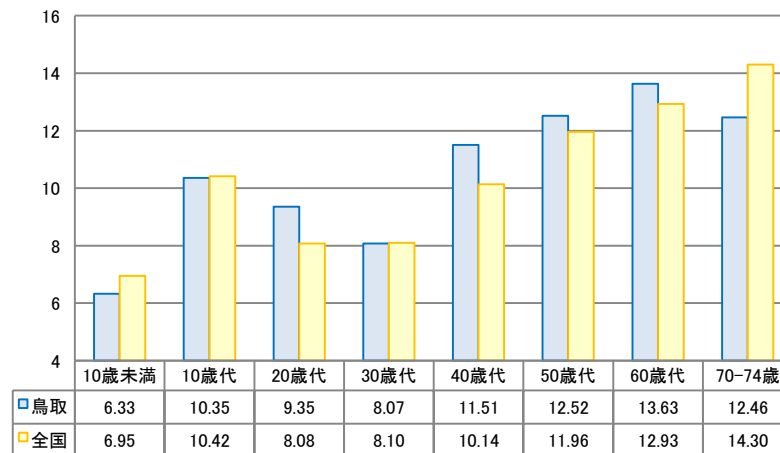

## 入院外/男性

(日/レセプト)

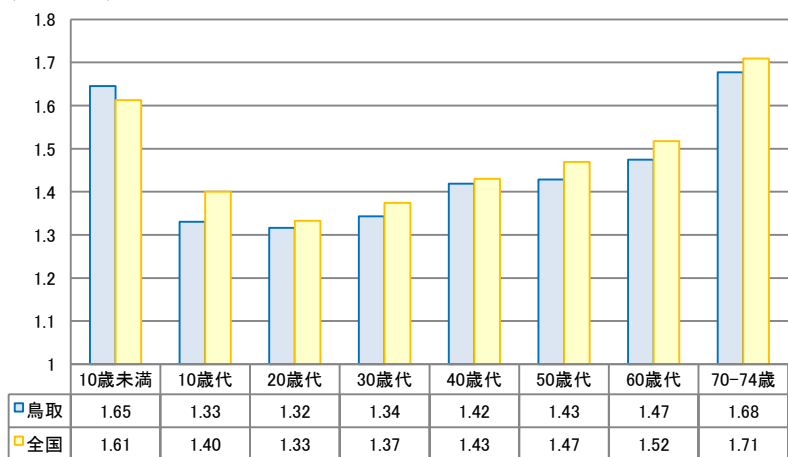

## 入院外/女性

(日/レセプト)

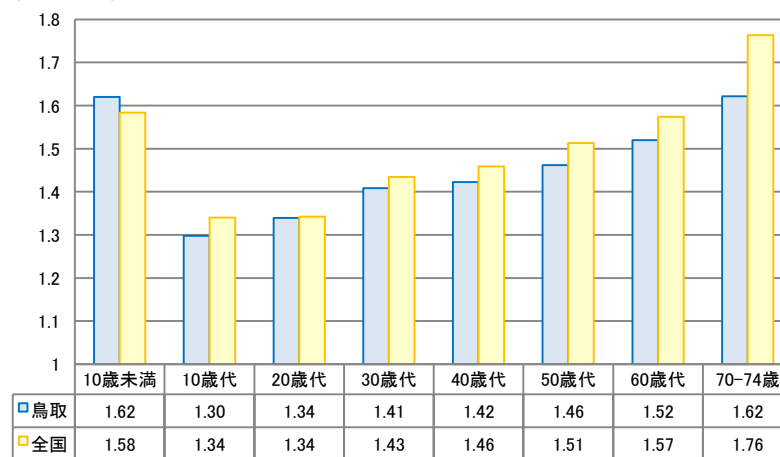

# 1日当たり医療費の推移

- 統計年月:平成21～25年度
- 鳥取分は年齢構成を全国平均に標準化(年齢調整)した後の数値

## 入院/男性

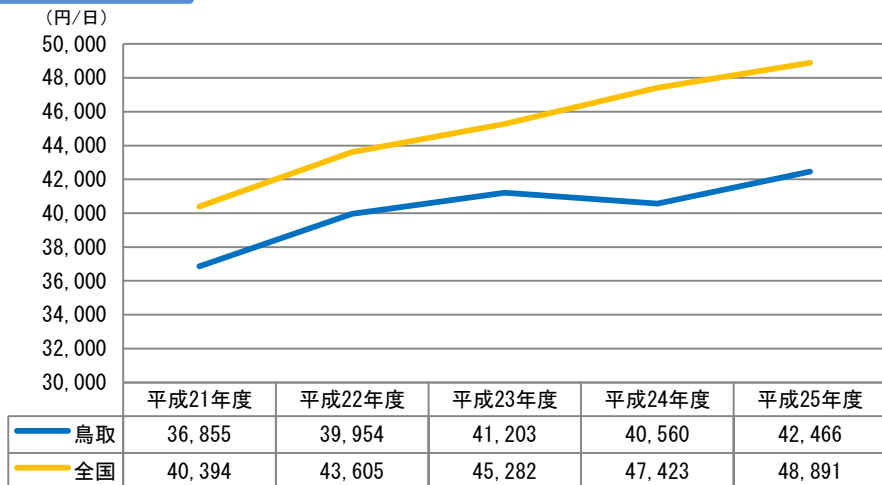

## 入院/女性

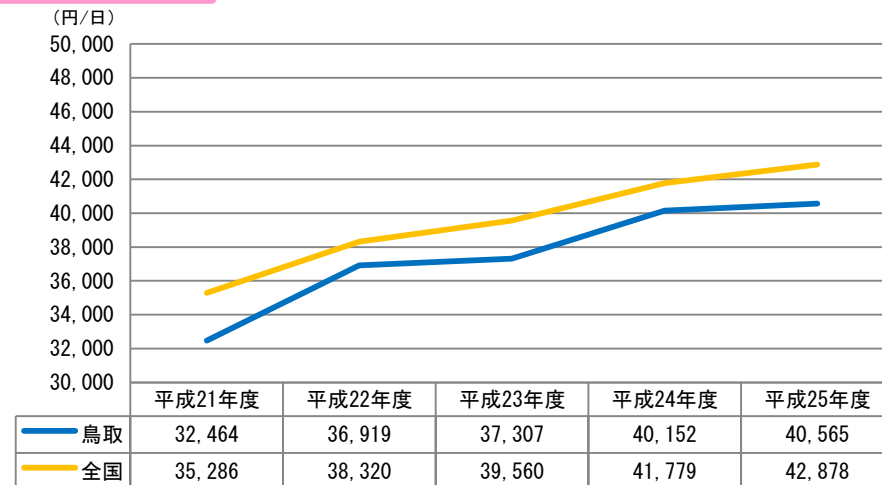

## 入院外/男性

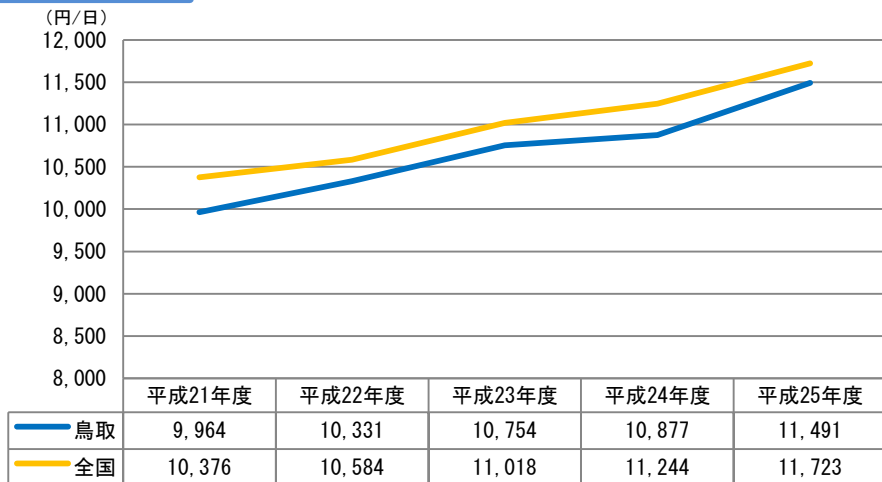

## 入院外/女性

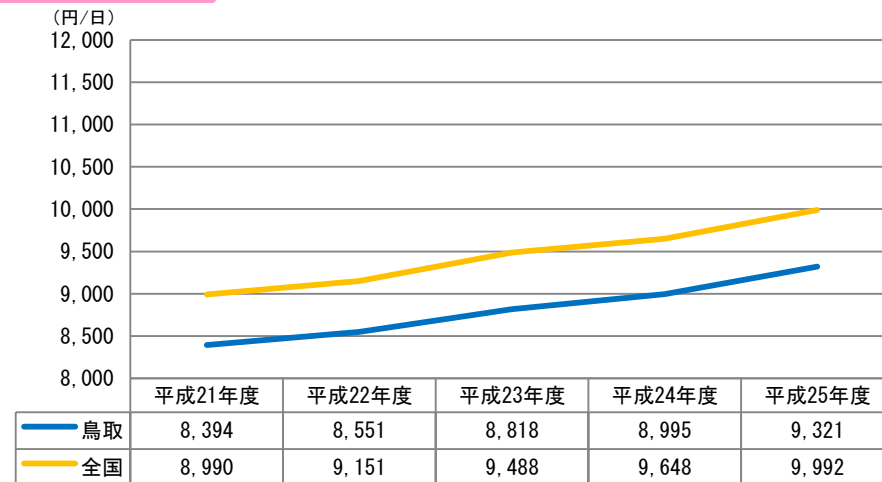



# 年齢階級別 / 1日あたり医療費の推移

■ 統計年月:平成25年度

## 入院/男性

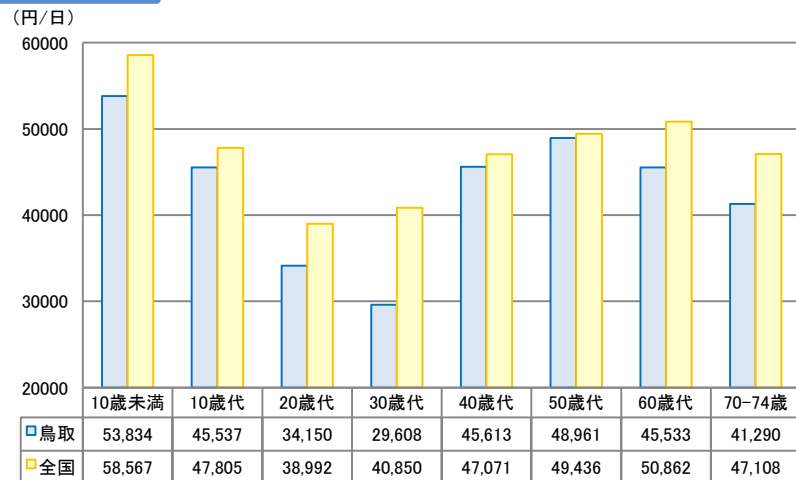

## 入院/女性

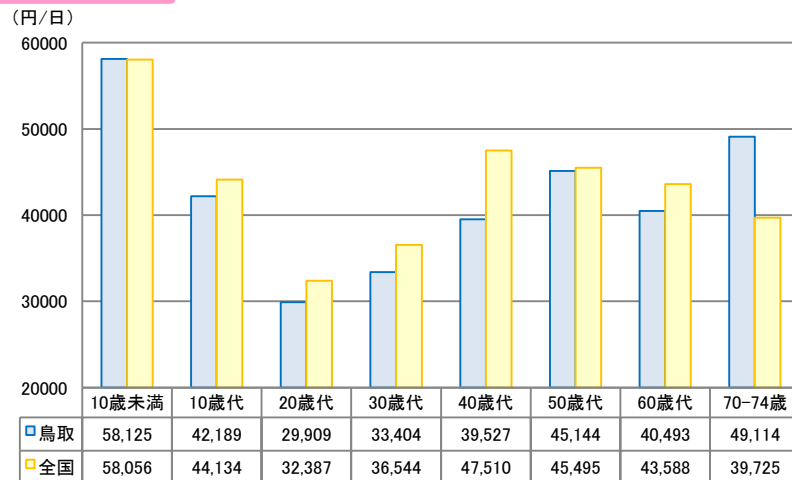

## 入院外/男性

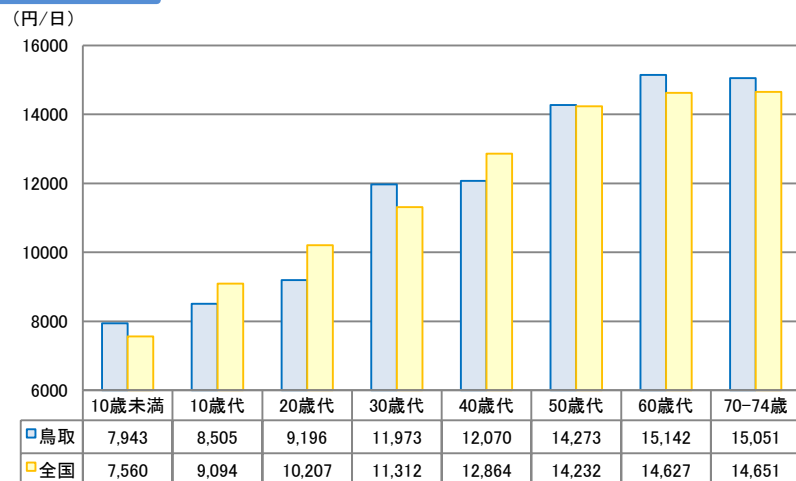

## 入院外/女性

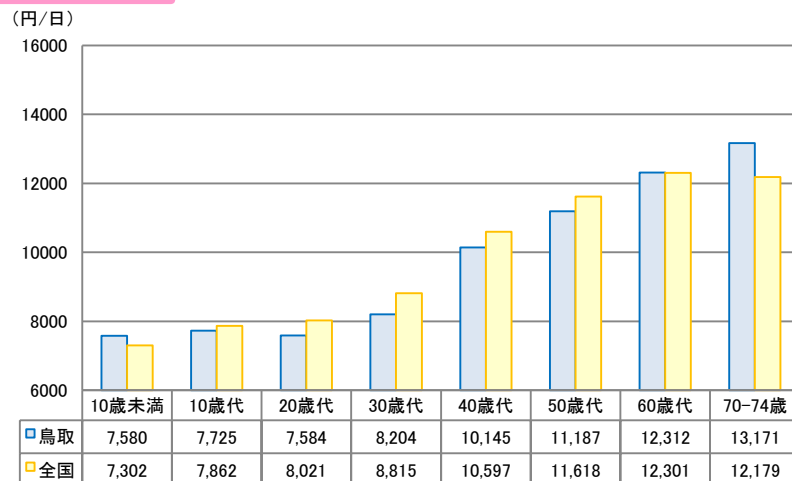

# 疾病別/入院医療費構成割合(上位10疾病)

- 統計年月:平成25年度
- 社会保険表章用疾病分類(19分類)による分類

	医療費(円) 【鳥取】	構成割合 【鳥取】	前年比 【鳥取】	構成割合 【全国】
新生物	2,330,956,040	23.17%	-1.42%	20.99%
循環器系の疾患	1,431,490,950	14.23%	6.73%	14.91%
消化器系の疾患	612,189,170	6.09%	4.60%	6.66%
損傷, 中毒及びその他の外因の影響	608,497,280	6.05%	2.89%	6.30%
神経系の疾患	565,450,230	5.62%	7.87%	3.95%
筋骨格系及び結合組織の疾患	555,742,730	5.53%	9.07%	6.38%
呼吸器系の疾患	552,853,350	5.50%	-0.21%	4.60%
精神及び行動の障害	455,965,630	4.53%	0.39%	3.83%
妊娠, 分娩及び産じょく	442,135,130	4.40%	4.48%	4.33%
周産期に発生した病態	316,125,220	3.14%	36.95%	3.13%
その他(上記以外、傷病不明含む)	2,186,744,480	-	-	-
合計	10,058,150,210	100%		100%

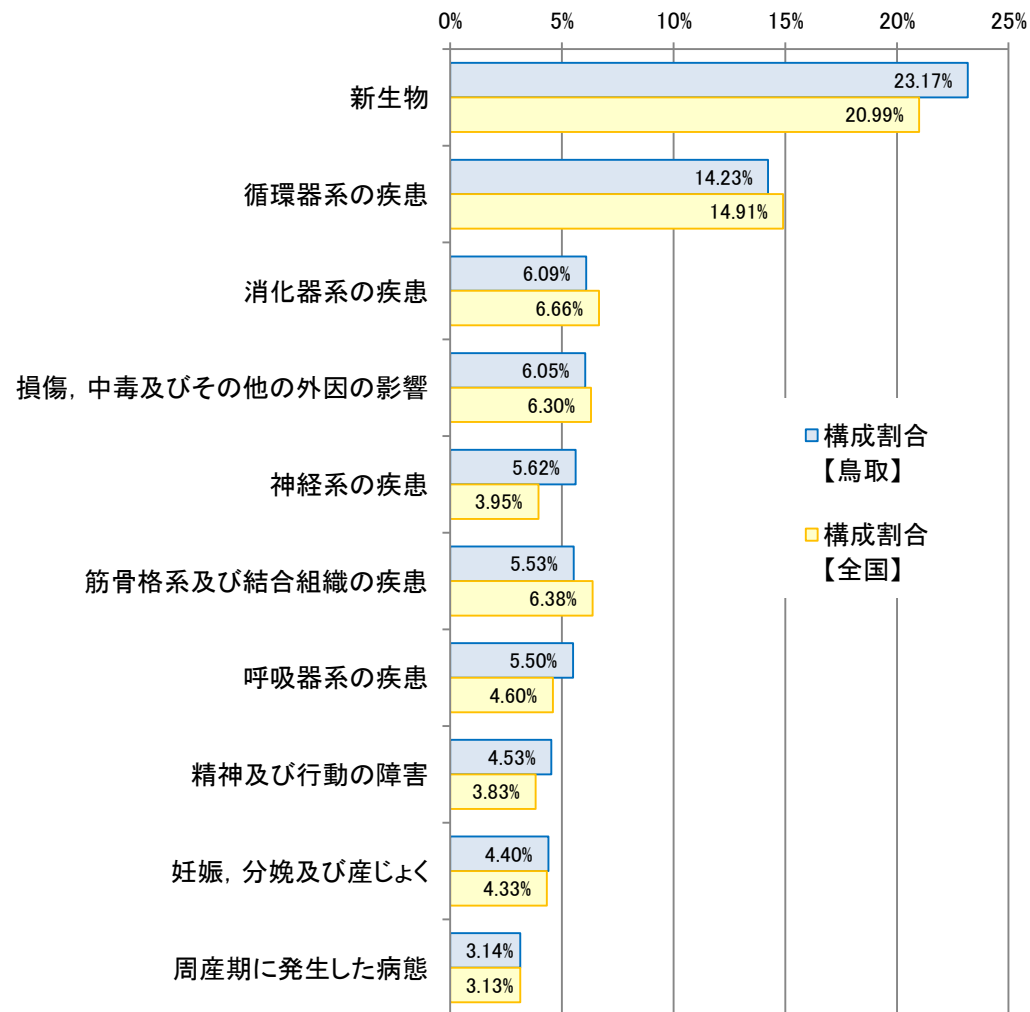

# 疾病別/年代別/入院医療費構成割合(鳥取)

■ 統計年月:平成25年度  
 ■ 社会保険表章用疾病分類(19分類)による分類

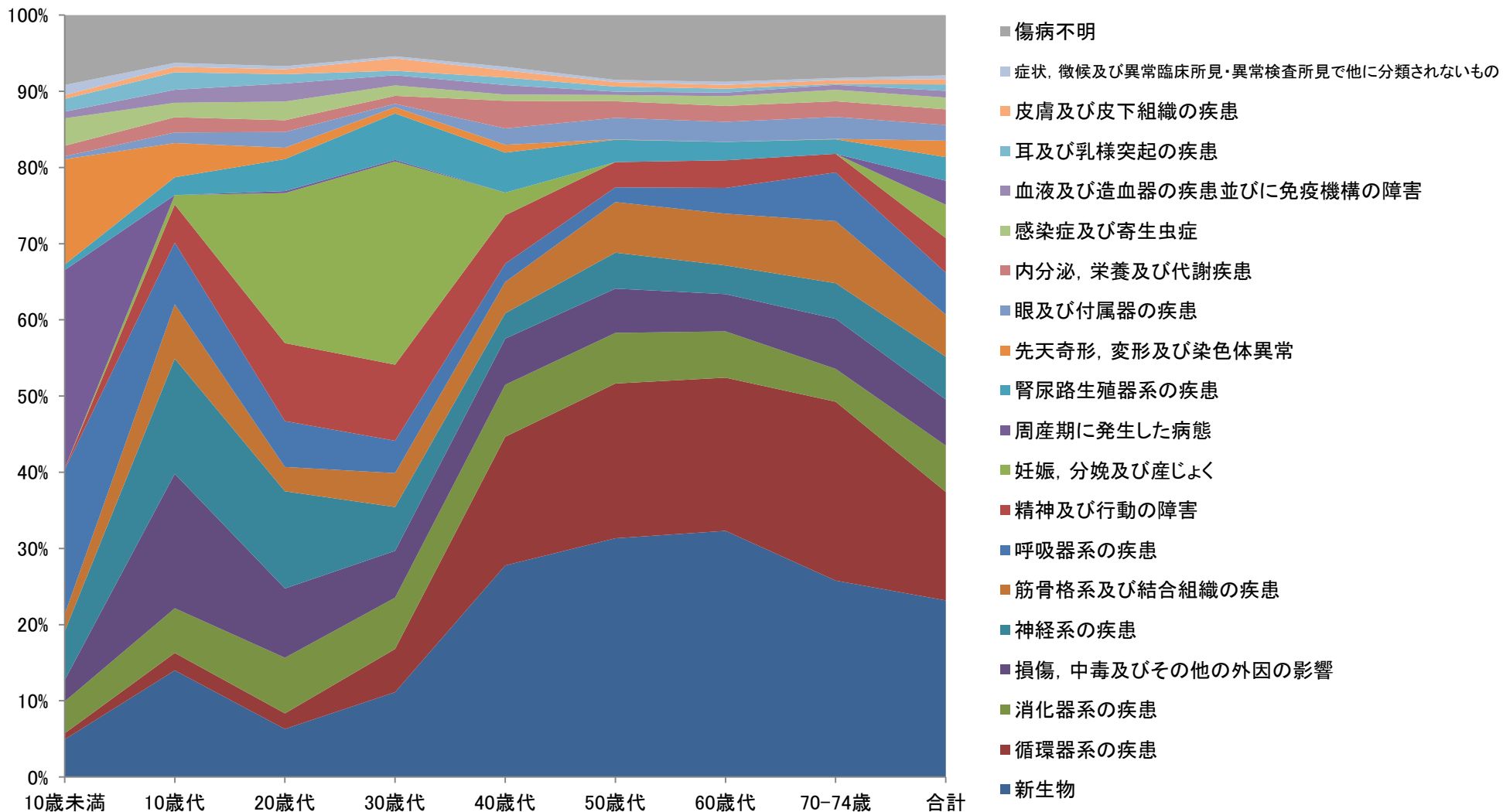

# 疾病別/年代別/入院医療費構成割合

- 統計年月:平成25年度
- 社会保険表章用疾病分類(19分類)による分類

鳥取が全国を上回っている数値は黄色表示

## 鳥取

	10歳未満	10歳代	20歳代	30歳代	40歳代	50歳代	60歳代	70-74歳	合計
新生物	4.9%	14.0%	6.3%	11.1%	27.8%	31.3%	32.3%	25.8%	23.2%
循環器系の疾患	0.8%	2.3%	2.0%	5.7%	16.9%	20.3%	20.1%	23.5%	14.2%
消化器系の疾患	4.2%	5.9%	7.3%	6.7%	6.8%	6.6%	6.1%	4.3%	6.1%
損傷、中毒及びその他の外因の影響	2.8%	17.6%	9.1%	6.1%	6.1%	5.8%	4.9%	6.6%	6.0%
神経系の疾患	6.4%	15.1%	12.8%	5.8%	3.3%	4.7%	3.8%	4.7%	5.6%
筋骨格系及び結合組織の疾患	2.2%	7.1%	3.2%	4.5%	4.1%	6.6%	6.8%	8.2%	5.5%
呼吸器系の疾患	19.0%	8.1%	6.0%	4.2%	2.4%	1.9%	3.4%	6.4%	5.5%
精神及び行動の障害	0.2%	5.0%	10.2%	10.0%	6.4%	3.3%	3.6%	2.4%	4.5%
妊娠、分娩及び産じょく	0.0%	1.2%	19.7%	26.7%	3.0%	0.0%	0.0%	0.0%	4.4%
周産期に発生した病態	26.0%	0.0%	0.3%	0.2%	0.0%	0.0%	0.0%	0.0%	3.1%
腎尿路生殖器系の疾患	0.7%	2.3%	4.2%	6.1%	5.3%	2.9%	2.4%	1.9%	3.1%
先天奇形、変形及び染色体異常	13.8%	4.5%	1.5%	0.8%	1.0%	0.1%	0.0%	0.0%	2.2%
眼及び付属器の疾患	0.4%	1.4%	2.1%	0.4%	2.2%	2.8%	2.6%	2.9%	2.1%
内分泌、栄養及び代謝疾患	1.4%	2.0%	1.5%	1.0%	3.6%	2.2%	2.1%	2.1%	2.1%
感染症及び寄生虫症	3.6%	1.9%	2.5%	1.4%	0.8%	0.8%	1.3%	1.5%	1.5%
血液及び造血器の疾患並びに免疫機構の障害	0.9%	1.7%	2.4%	1.3%	1.2%	0.4%	0.5%	0.6%	0.9%
耳及び乳様突起の疾患	1.7%	2.3%	1.2%	0.6%	1.0%	0.7%	0.5%	0.1%	0.8%
皮膚及び皮下組織の疾患	0.5%	0.7%	0.6%	1.6%	0.9%	0.6%	0.5%	0.5%	0.7%
症状、徴候及び異常臨床所見・異常検査所見で他に分類されないもの	1.3%	0.5%	0.4%	0.3%	0.5%	0.3%	0.4%	0.3%	0.5%
傷病不明	9.2%	6.3%	6.7%	5.4%	6.8%	8.5%	8.8%	8.3%	7.9%
合計	100.0%	100.0%	100.0%	100.0%	100.0%	100.0%	100.0%	100.0%	100.0%

## 全国

	10歳未満	10歳代	20歳代	30歳代	40歳代	50歳代	60歳代	70-74歳	合計
新生物	4.3%	9.1%	9.3%	14.5%	26.2%	27.0%	28.4%	23.4%	21.0%
循環器系の疾患	1.3%	3.0%	3.8%	6.4%	15.7%	20.1%	22.3%	23.7%	14.9%
消化器系の疾患	3.1%	7.1%	7.2%	7.3%	8.7%	7.6%	6.5%	5.8%	6.7%
損傷、中毒及びその他の外因の影響	2.7%	19.0%	9.8%	5.9%	6.2%	5.6%	5.5%	6.8%	6.3%
神経系の疾患	4.1%	10.4%	7.1%	4.2%	3.5%	3.1%	2.8%	3.6%	3.9%
筋骨格系及び結合組織の疾患	3.4%	6.7%	3.7%	4.3%	6.2%	8.1%	7.3%	8.7%	6.4%
呼吸器系の疾患	14.8%	6.9%	5.7%	3.4%	2.7%	2.3%	2.6%	3.5%	4.6%
精神及び行動の障害	0.3%	6.5%	8.5%	6.4%	5.0%	3.6%	2.8%	2.7%	3.8%
妊娠、分娩及び産じょく	0.1%	1.0%	20.7%	24.5%	2.7%	0.0%	0.0%	0.0%	4.3%
周産期に発生した病態	25.3%	0.2%	0.5%	0.4%	0.0%	0.0%	0.0%	0.0%	3.1%
腎尿路生殖器系の疾患	2.0%	2.4%	3.4%	4.2%	4.5%	3.2%	3.1%	3.2%	3.3%
先天奇形、変形及び染色体異常	13.3%	5.2%	1.7%	0.9%	0.6%	0.3%	0.2%	0.1%	2.2%
眼及び付属器の疾患	0.6%	1.1%	0.8%	0.8%	1.4%	2.1%	2.5%	2.9%	1.8%
内分泌、栄養及び代謝疾患	1.7%	2.2%	1.4%	1.7%	2.3%	2.2%	2.1%	2.4%	2.0%
感染症及び寄生虫症	3.2%	2.1%	2.2%	1.5%	1.3%	1.3%	1.2%	1.3%	1.6%
血液及び造血器の疾患並びに免疫機構の障害	1.2%	1.4%	1.3%	1.2%	0.7%	0.7%	0.6%	0.7%	0.8%
耳及び乳様突起の疾患	1.1%	1.2%	0.6%	0.6%	0.6%	0.5%	0.4%	0.3%	0.6%
皮膚及び皮下組織の疾患	0.9%	1.0%	0.9%	0.7%	0.8%	0.6%	0.4%	0.4%	0.7%
症状、徴候及び異常臨床所見・異常検査所見で他に分類されないもの	1.6%	0.8%	0.8%	0.6%	0.5%	0.6%	0.5%	0.5%	0.7%
傷病不明	14.9%	12.7%	10.6%	10.2%	10.5%	11.0%	10.8%	10.2%	11.3%
合計	100.0%	100.0%	100.0%	100.0%	100.0%	100.0%	100.0%	100.0%	100.0%

# 疾病別/入院外医療費構成割合(上位10疾病)

- 統計年月:平成25年度
- 社会保険表章用疾病分類(19分類)による分類

	医療費(円) 【鳥取】	構成割合 【鳥取】	前年比 【鳥取】	構成割合 【全国】
呼吸器系の疾患	3,002,020,903	16.34%	-2.75%	15.85%
循環器系の疾患	2,289,230,541	12.46%	8.86%	13.67%
内分泌、栄養及び代謝疾患	1,885,701,822	10.26%	5.99%	10.99%
新生物	1,464,855,971	7.97%	1.55%	7.49%
筋骨格系及び結合組織の疾患	1,298,577,066	7.07%	3.40%	7.57%
腎尿路生殖器系の疾患	1,252,532,740	6.82%	3.28%	6.52%
消化器系の疾患	1,093,093,200	5.95%	8.48%	6.08%
精神及び行動の障害	1,029,362,385	5.60%	6.56%	4.57%
皮膚及び皮下組織の疾患	889,653,791	4.84%	4.86%	5.32%
感染症及び寄生虫症	867,832,964	4.72%	-1.48%	3.77%
その他(上記以外、傷病不明含む)	3,303,928,262	-	-	-
合計	18,376,789,645	100%		100%

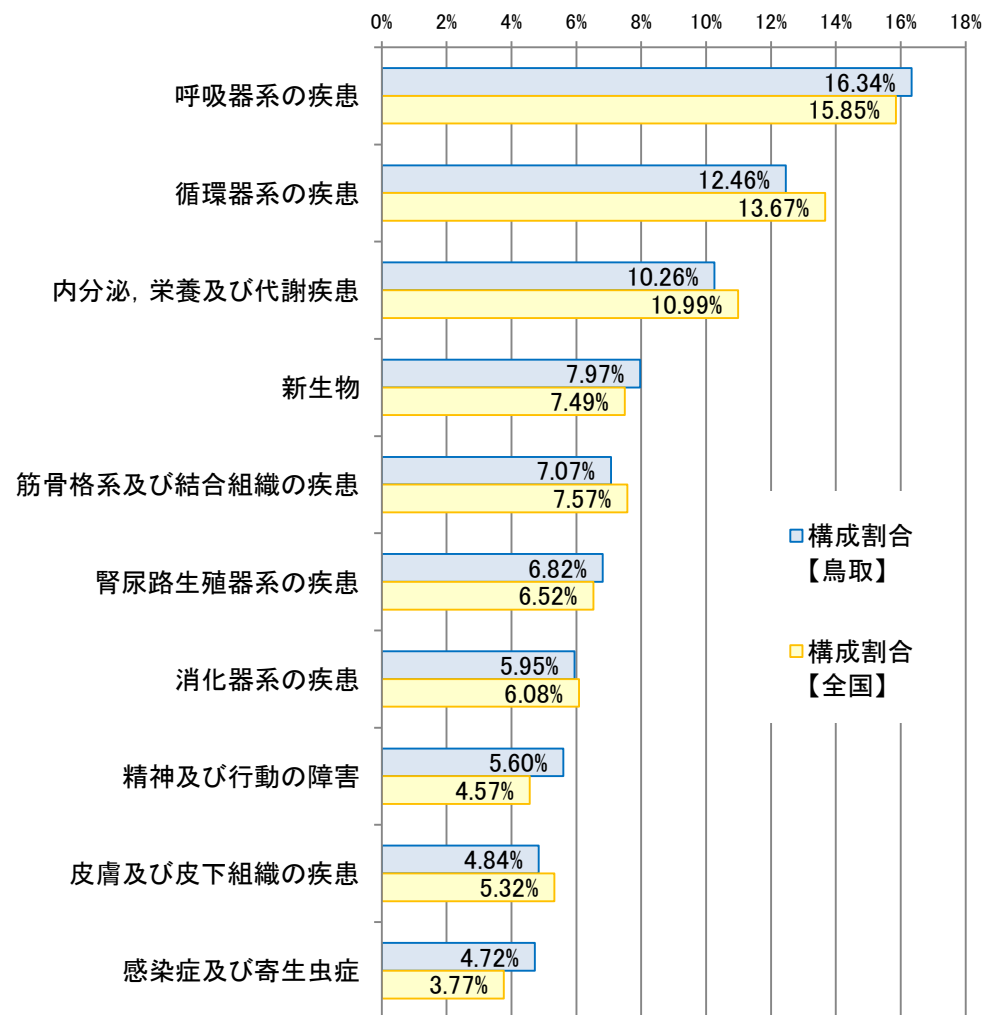

# 疾病別／年代別／入院外医療費構成割合(鳥取)

- 統計年月:平成25年度
- 社会保険表章用疾病分類(19分類)による分類

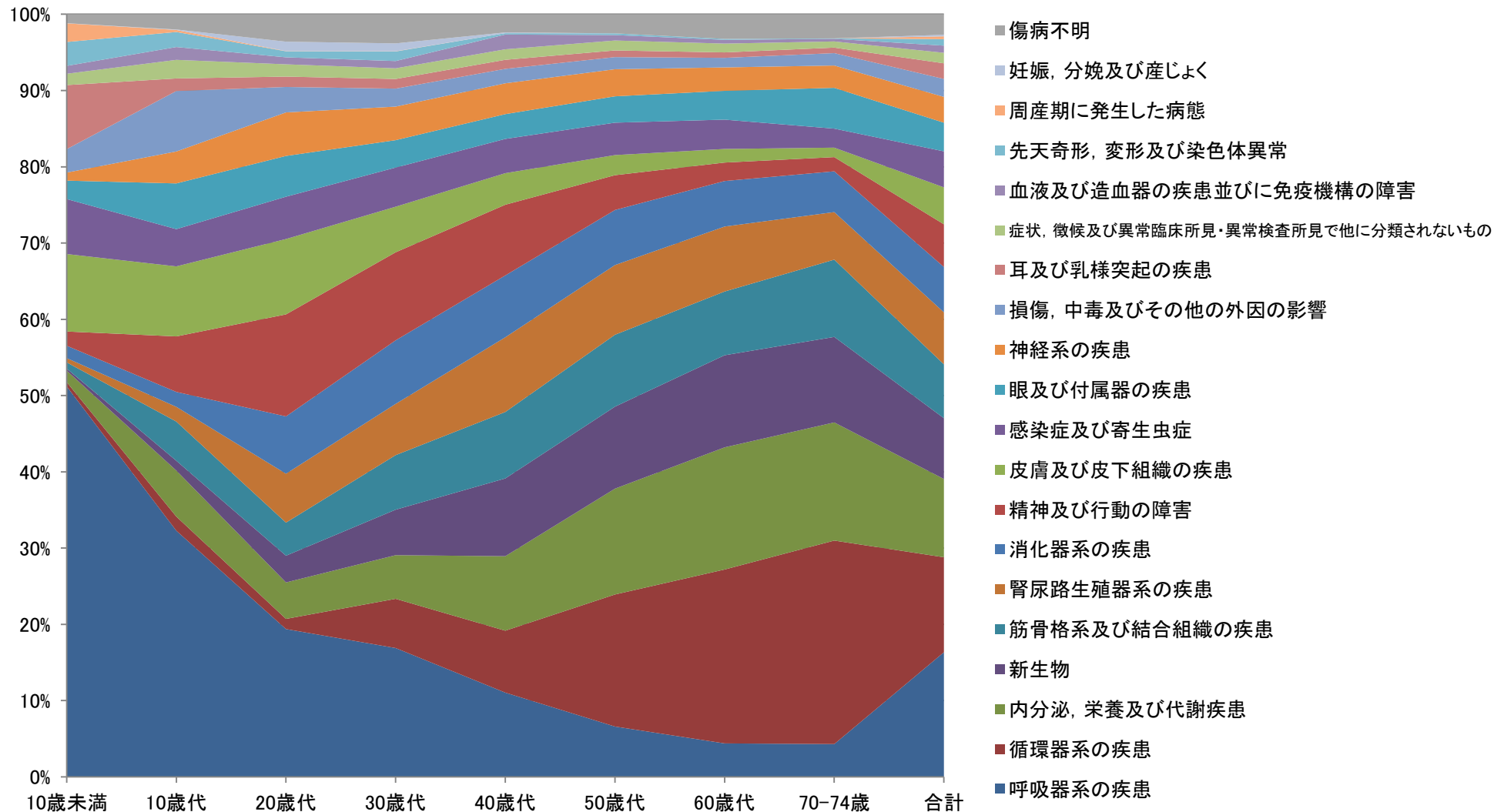

# 疾病別／年代別／入院外医療費構成割合

- 統計年月：平成25年度
- 社会保険表章用疾病分類(19分類)による分類

鳥取が全国を上回っている数値は黄色表示

## 鳥取

	10歳未満	10歳代	20歳代	30歳代	40歳代	50歳代	60歳代	70-74歳	合計
呼吸器系の疾患	51.2%	32.3%	19.4%	16.9%	11.0%	6.6%	4.4%	4.3%	16.3%
循環器系の疾患	0.6%	1.9%	1.3%	6.5%	8.1%	17.3%	22.8%	26.7%	12.5%
内分泌、栄養及び代謝疾患	1.5%	6.0%	4.8%	5.7%	9.8%	13.9%	16.0%	15.5%	10.3%
新生物	0.3%	1.3%	3.5%	6.0%	10.2%	10.8%	12.1%	11.2%	8.0%
筋骨格系及び結合組織の疾患	0.8%	5.1%	4.3%	7.2%	8.7%	9.4%	8.4%	10.1%	7.1%
腎尿路生殖器系の疾患	0.6%	1.9%	6.4%	6.7%	9.8%	9.1%	8.5%	6.2%	6.8%
消化器系の疾患	1.6%	2.0%	7.5%	8.3%	8.1%	7.2%	6.0%	5.3%	5.9%
精神及び行動の障害	1.9%	7.3%	13.4%	11.5%	9.3%	4.6%	2.4%	1.9%	5.6%
皮膚及び皮下組織の疾患	10.2%	9.2%	9.9%	6.0%	4.1%	2.6%	1.8%	1.2%	4.8%
感染症及び寄生虫症	7.2%	4.9%	5.5%	5.1%	4.5%	4.2%	3.8%	2.5%	4.7%
眼及び付属器の疾患	2.4%	6.0%	5.3%	3.6%	3.3%	3.5%	3.8%	5.3%	3.8%
神経系の疾患	1.1%	4.2%	5.7%	4.4%	4.0%	3.6%	3.1%	2.9%	3.4%
損傷、中毒及びその他の外因の影響	3.1%	7.9%	3.3%	2.4%	1.9%	1.6%	1.3%	1.6%	2.4%
耳及び乳様突起の疾患	8.4%	1.6%	1.4%	1.3%	1.2%	0.9%	0.7%	0.7%	2.1%
症状、徴候及び異常臨床所見・異常検査所見で他に分類されないもの	1.5%	2.4%	1.6%	1.4%	1.4%	1.3%	1.2%	0.8%	1.4%
血液及び造血器の疾患並びに免疫機構の障害	1.0%	1.7%	0.9%	1.0%	1.9%	0.7%	0.5%	0.3%	0.9%
先天奇形、変形及び染色体異常	3.1%	2.0%	0.8%	1.3%	0.2%	0.2%	0.1%	0.1%	0.9%
周産期に発生した病態	2.4%	0.3%	0.0%	0.0%	0.0%	0.0%	0.0%	0.0%	0.4%
妊娠、分娩及び産じょく	0.0%	0.1%	1.2%	1.0%	0.1%	0.0%	0.0%	0.0%	0.2%
傷病不明	1.2%	2.0%	3.6%	3.8%	2.4%	2.5%	3.2%	3.2%	2.7%
合計	100.0%	100.0%	100.0%	100.0%	100.0%	100.0%	100.0%	100.0%	100.0%

## 全国

	10歳未満	10歳代	20歳代	30歳代	40歳代	50歳代	60歳代	70-74歳	合計
呼吸器系の疾患	53.1%	29.4%	19.0%	17.7%	11.4%	6.6%	4.7%	4.1%	15.8%
循環器系の疾患	0.3%	1.4%	1.9%	4.0%	10.6%	19.7%	25.0%	27.0%	13.7%
内分泌、栄養及び代謝疾患	1.7%	8.2%	5.2%	6.9%	10.6%	14.5%	16.4%	15.0%	11.0%
新生物	0.4%	1.5%	3.4%	5.8%	9.6%	10.2%	10.6%	9.5%	7.5%
筋骨格系及び結合組織の疾患	0.8%	4.7%	5.0%	6.9%	8.8%	9.8%	9.3%	11.1%	7.6%
腎尿路生殖器系の疾患	0.5%	1.6%	6.2%	7.1%	8.4%	8.6%	7.8%	6.7%	6.5%
消化器系の疾患	1.3%	2.7%	8.1%	8.4%	8.2%	6.9%	5.9%	5.5%	6.1%
精神及び行動の障害	1.8%	5.3%	10.3%	9.6%	7.0%	3.7%	1.9%	1.5%	4.6%
皮膚及び皮下組織の疾患	10.9%	9.8%	10.9%	7.2%	4.9%	2.9%	2.0%	1.6%	5.3%
感染症及び寄生虫症	6.6%	4.4%	5.3%	4.9%	3.7%	2.9%	2.4%	2.0%	3.8%
眼及び付属器の疾患	3.2%	6.8%	5.4%	3.9%	3.5%	3.8%	4.6%	5.7%	4.3%
神経系の疾患	1.0%	3.4%	4.0%	3.7%	3.5%	2.9%	2.4%	2.7%	2.8%
損傷、中毒及びその他の外因の影響	3.8%	9.8%	3.6%	2.6%	2.2%	1.7%	1.5%	1.6%	2.7%
耳及び乳様突起の疾患	4.8%	1.6%	1.3%	1.2%	1.0%	0.8%	0.8%	0.7%	1.4%
症状、徴候及び異常臨床所見・異常検査所見で他に分類されないもの	1.7%	2.0%	2.2%	2.1%	1.9%	1.5%	1.2%	1.2%	1.6%
血液及び造血器の疾患並びに免疫機構の障害	0.6%	2.3%	2.0%	1.7%	1.4%	0.7%	0.5%	0.4%	1.0%
先天奇形、変形及び染色体異常	2.6%	2.0%	0.6%	0.3%	0.2%	0.1%	0.1%	0.1%	0.6%
周産期に発生した病態	2.7%	0.2%	0.1%	0.0%	0.0%	0.0%	0.0%	0.0%	0.3%
妊娠、分娩及び産じょく	0.0%	0.1%	1.7%	1.4%	0.1%	0.0%	0.0%	0.0%	0.3%
傷病不明	2.0%	2.9%	3.9%	4.5%	3.1%	2.7%	2.9%	3.6%	3.1%
合計	100.0%	100.0%	100.0%	100.0%	100.0%	100.0%	100.0%	100.0%	100.0%

# 入院/新生物/1人当たり医療費 【入院構成割合1位】

- 統計年月:平成25年度
- 社会保険表章用疾病分類(19分類)による分類
- 鳥取年齢計は年齢構成を全国平均に標準化(年齢調整)した後の数値

1人当たり医療費(年齢計)

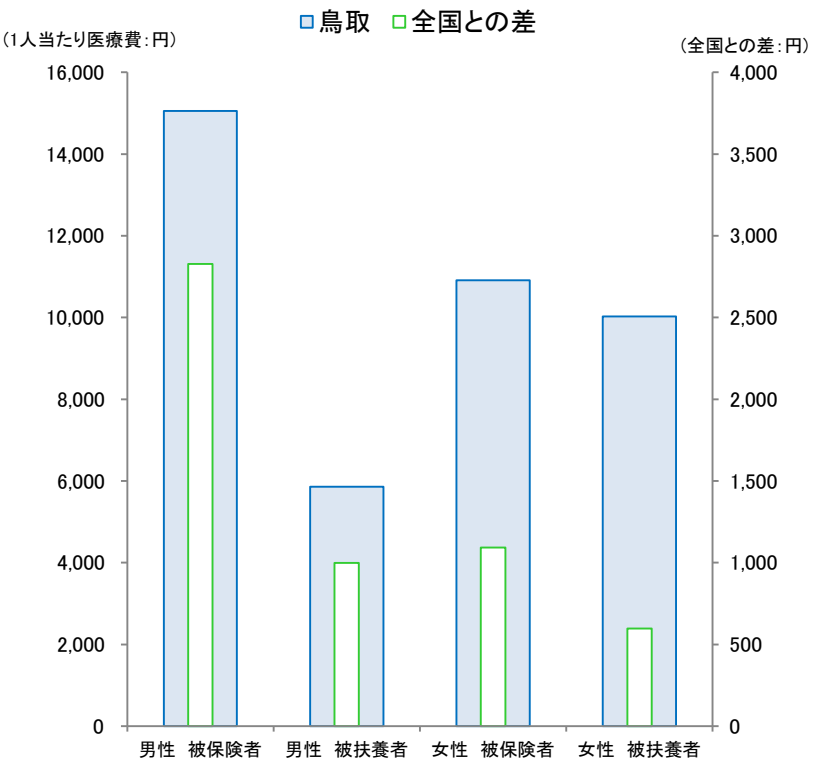

○1人当たり医療費(年齢計)

	鳥取	全国	全国との差
男性 被保険者	15,054	12,227	2,827
男性 被扶養者	5,858	4,858	1,000
女性 被保険者	10,913	9,821	1,092
女性 被扶養者	10,028	9,430	598

年齢階級別1人当たり医療費

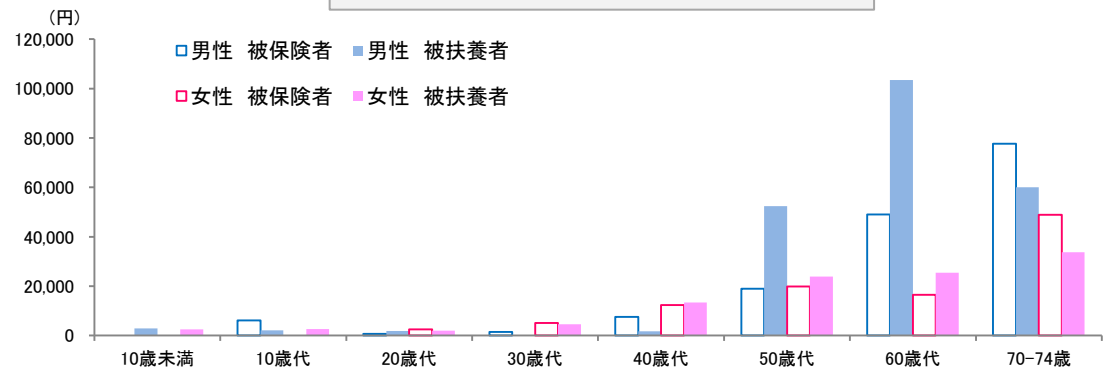

○年齢階級別1人当たり医療費 (単位:円)

	10歳未満	10歳代	20歳代	30歳代	40歳代	50歳代	60歳代	70-74歳
男性 被保険者	-	6,186	702	1,461	7,579	18,926	49,051	77,591
男性 被扶養者	2,846	2,100	1,880	0	1,705	52,404	103,426	60,084
女性 被保険者	-	0	2,460	5,054	12,302	19,818	16,475	48,865
女性 被扶養者	2,442	2,599	1,977	4,546	13,433	23,925	25,385	33,788

年齢階級別1人当たり医療費(全国との差)

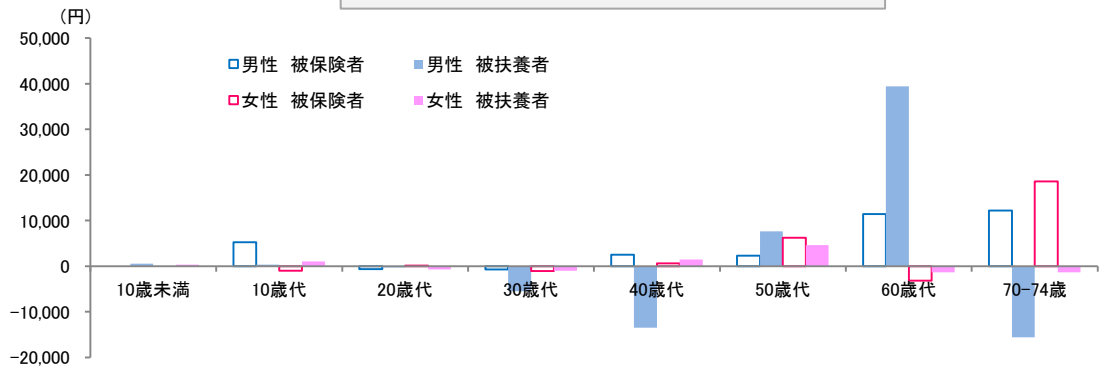

○年齢階級別1人当たり医療費(全国との差) (単位:円)

	10歳未満	10歳代	20歳代	30歳代	40歳代	50歳代	60歳代	70-74歳
男性 被保険者	-	5,282	-609	-711	2,490	2,316	11,432	12,178
男性 被扶養者	560	360	-277	-5,448	-13,499	7,633	39,453	-15,566
女性 被保険者	-	-1,009	156	-1,034	643	6,213	-3,192	18,598
女性 被扶養者	357	1,037	-722	-1,022	1,432	4,639	-1,375	-1,318



# 入院/循環器系の疾患/1人当たり医療費 【入院構成割合2位】

- 統計年月:平成25年度
- 社会保険表章用疾病分類(19分類)による分類
- 鳥取年齢計は年齢構成を全国平均に標準化(年齢調整)した後の数値

1人当たり医療費(年齢計)

■ 鳥取 ■ 全国との差

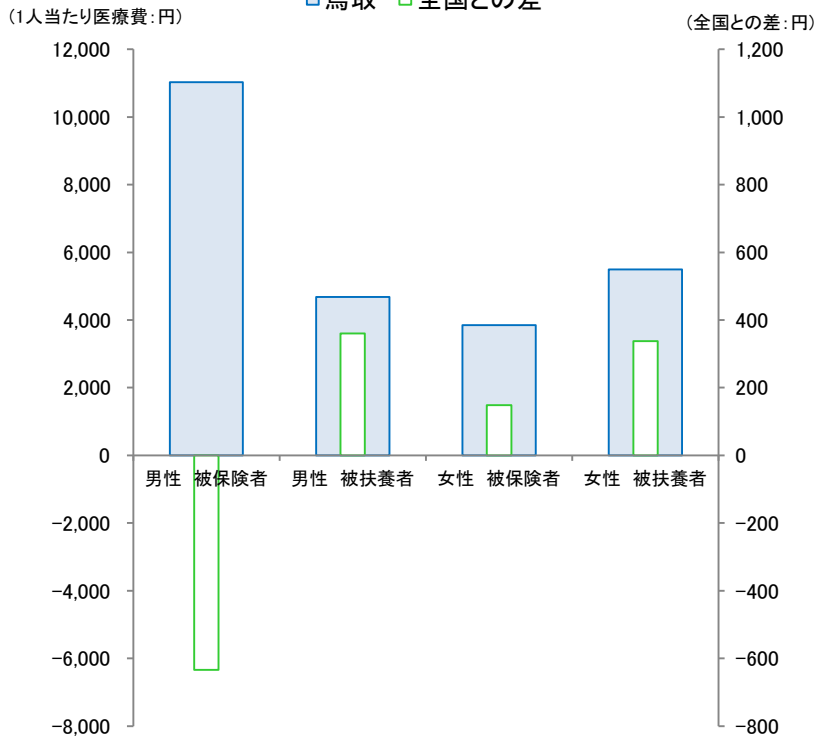

〇1人当たり医療費(年齢計)

(単位:円)

	鳥取	全国	全国との差
男性 被保険者	11,031	11,665	-634
男性 被扶養者	4,677	4,317	361
女性 被保険者	3,848	3,699	149
女性 被扶養者	5,495	5,157	338

年齢階級別1人当たり医療費

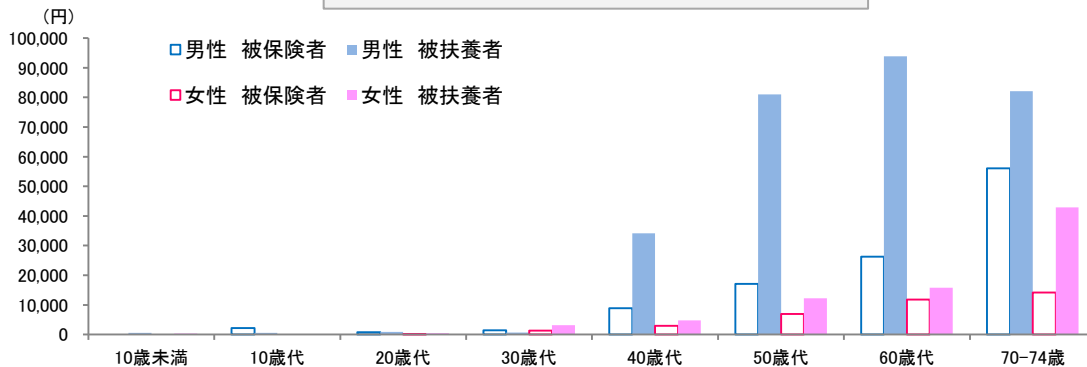

〇年齢階級別1人当たり医療費

(単位:円)

	10歳未満	10歳代	20歳代	30歳代	40歳代	50歳代	60歳代	70-74歳
男性 被保険者	-	2,220	901	1,426	8,877	17,044	26,279	56,120
男性 被扶養者	536	549	911	1,426	34,178	80,979	93,873	82,111
女性 被保険者	-	153	1,275	1,275	2,981	6,930	11,774	14,140
女性 被扶養者	317	151	484	3,150	4,828	12,266	15,751	42,937

年齢階級別1人当たり医療費(全国との差)

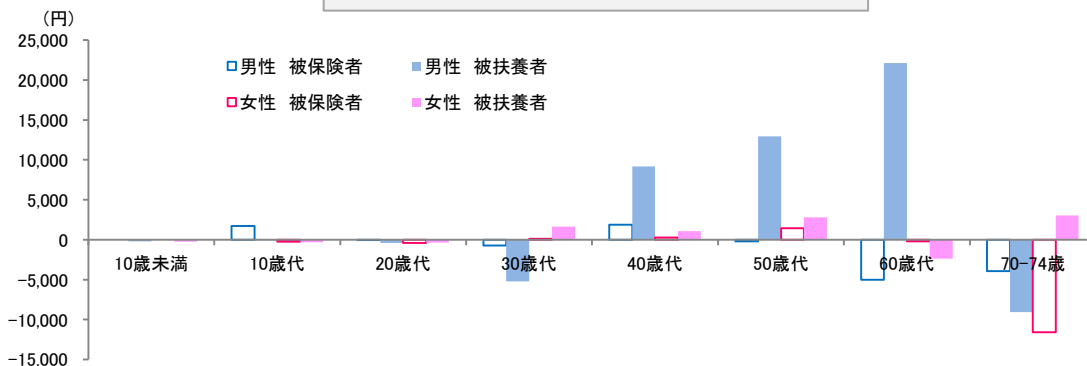

〇年齢階級別1人当たり医療費(全国との差)

(単位:円)

	10歳未満	10歳代	20歳代	30歳代	40歳代	50歳代	60歳代	70-74歳
男性 被保険者	-	1,697	-60	-749	1,863	-214	-5,032	-3,918
男性 被扶養者	-193	-74	-404	-5,212	9,162	12,946	22,126	-9,086
女性 被保険者	-	-249	-399	121	288	1,432	-195	-11,604
女性 被扶養者	-252	-309	-386	1,643	1,066	2,805	-2,379	3,056

# 入院/消化器系の疾患/1人当たり医療費 【入院構成割合3位】

- 統計年月:平成25年度
- 社会保険表章用疾病分類(19分類)による分類
- 鳥取年齢計は年齢構成を全国平均に標準化(年齢調整)した後の数値

1人当たり医療費(年齢計)

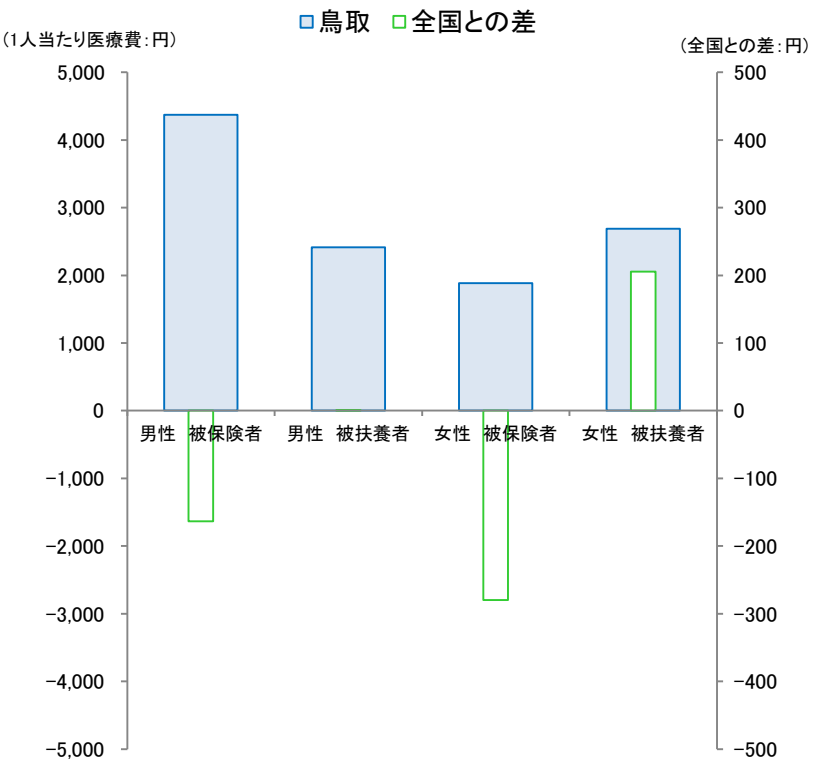

○1人当たり医療費(年齢計) (単位:円)

	鳥取	全国	全国との差
男性 被保険者	4,371	4,535	-163
男性 被扶養者	2,414	2,413	1
女性 被保険者	1,885	2,165	-280
女性 被扶養者	2,687	2,482	205

年齢階級別1人当たり医療費

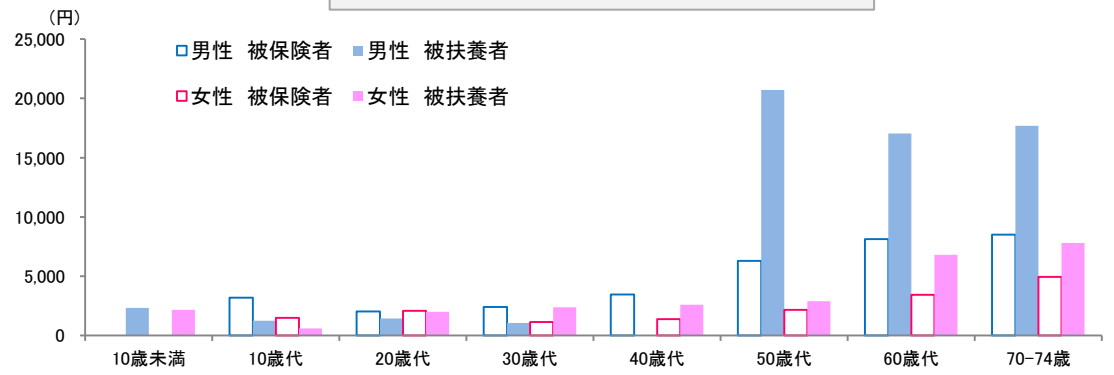

○年齢階級別1人当たり医療費 (単位:円)

	10歳未満	10歳代	20歳代	30歳代	40歳代	50歳代	60歳代	70-74歳
男性 被保険者	-	3,188	2,029	2,413	3,468	6,298	8,142	8,506
男性 被扶養者	2,326	1,258	1,425	1,061	0	20,719	17,047	17,688
女性 被保険者	-	1,500	2,081	1,128	1,376	2,162	3,428	4,954
女性 被扶養者	2,175	613	1,996	2,395	2,588	2,903	6,799	7,811

年齢階級別1人当たり医療費(全国との差)

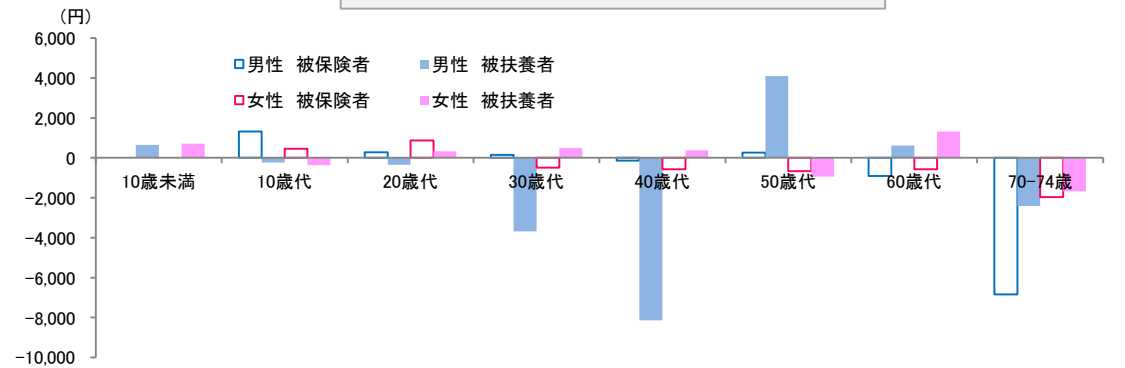

○年齢階級別1人当たり医療費(全国との差) (単位:円)

	10歳未満	10歳代	20歳代	30歳代	40歳代	50歳代	60歳代	70-74歳
男性 被保険者	-	1,321	277	156	-134	267	-904	-6,837
男性 被扶養者	647	-242	-347	-3,690	-8,142	4,095	617	-2,408
女性 被保険者	-	449	879	-487	-573	-665	-573	-1,974
女性 被扶養者	708	-371	322	495	378	-938	1,320	-1,674

# 入院外/呼吸器系の疾患/1人当たり医療費 【入院外構成割合1位】

- 統計年月:平成25年度
- 社会保険表章用疾病分類(19分類)による分類
- 鳥取年齢計は年齢構成を全国平均に標準化(年齢調整)した後の数値

1人当たり医療費(年齢計)

■ 鳥取 ■ 全国との差

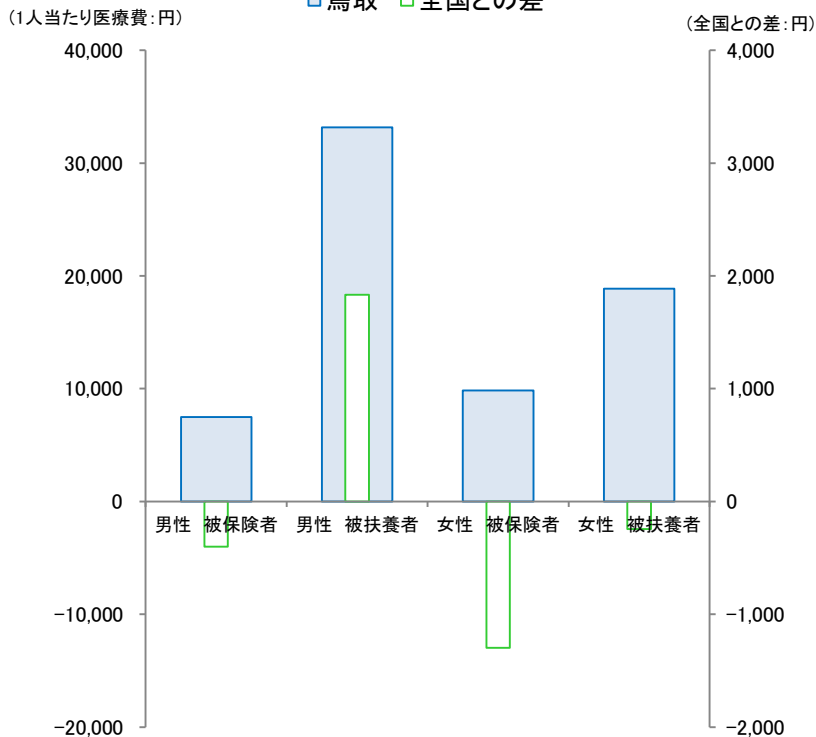

○1人当たり医療費(年齢計)

(単位:円)

	鳥取	全国	全国との差
男性 被保険者	7,499	7,899	-400
男性 被扶養者	33,173	31,340	1,833
女性 被保険者	9,841	11,138	-1,297
女性 被扶養者	18,870	19,113	-243

年齢階級別1人当たり医療費

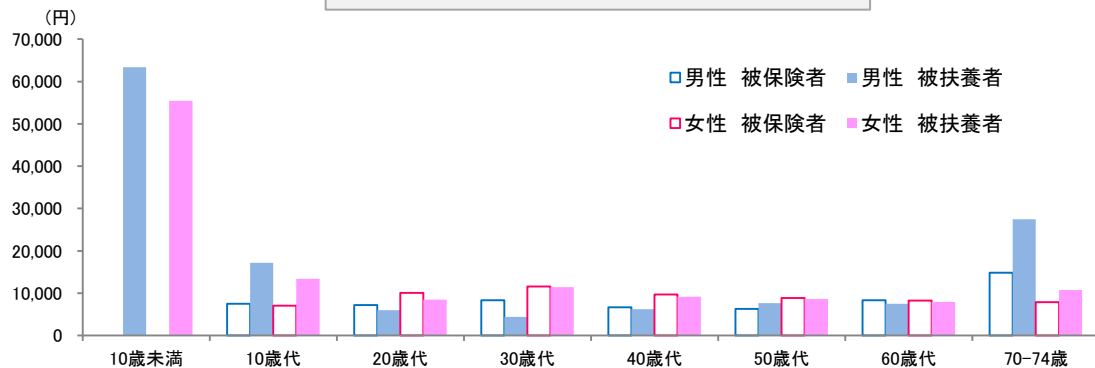

○年齢階級別1人当たり医療費

(単位:円)

	10歳未満	10歳代	20歳代	30歳代	40歳代	50歳代	60歳代	70-74歳
男性 被保険者	-	7,468	7,228	8,348	6,640	6,271	8,358	14,853
男性 被扶養者	63,331	17,193	6,026	4,385	6,181	7,655	7,520	27,422
女性 被保険者	-	7,050	10,058	11,571	9,700	8,894	8,284	7,886
女性 被扶養者	55,446	13,375	8,455	11,455	9,151	8,599	7,992	10,751

年齢階級別1人当たり医療費(全国との差)

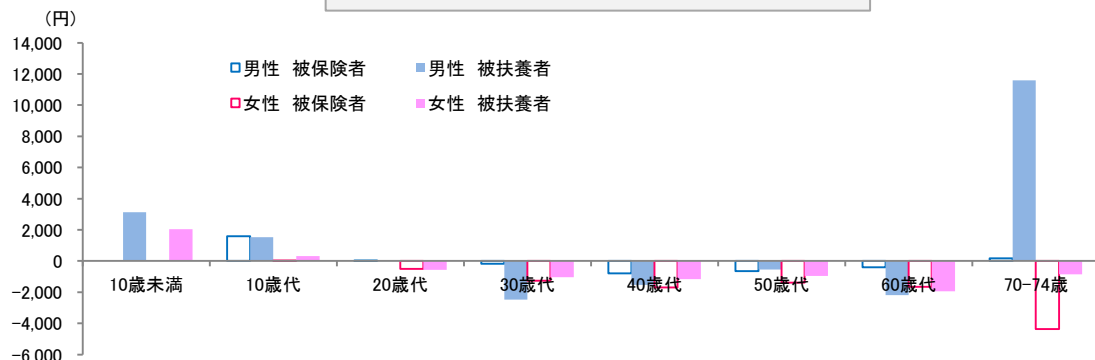

○年齢階級別1人当たり医療費(全国との差)

(単位:円)

	10歳未満	10歳代	20歳代	30歳代	40歳代	50歳代	60歳代	70-74歳
男性 被保険者	-	1,588	25	-178	-786	-638	-402	177
男性 被扶養者	3,125	1,521	-19	-2,475	-1,537	-549	-2,182	11,582
女性 被保険者	-	35	-502	-1,258	-1,689	-1,390	-1,656	-4,360
女性 被扶養者	2,045	310	-556	-1,041	-1,167	-950	-1,936	-848

# 入院外/循環器系の疾患/1人当たり医療費 【入院外構成割合2位】

- 統計年月:平成25年度
- 社会保険表章用疾病分類(19分類)による分類
- 鳥取年齢計は年齢構成を全国平均に標準化(年齢調整)した後の数値

1人当たり医療費(年齢計)

■ 鳥取 ■ 全国との差

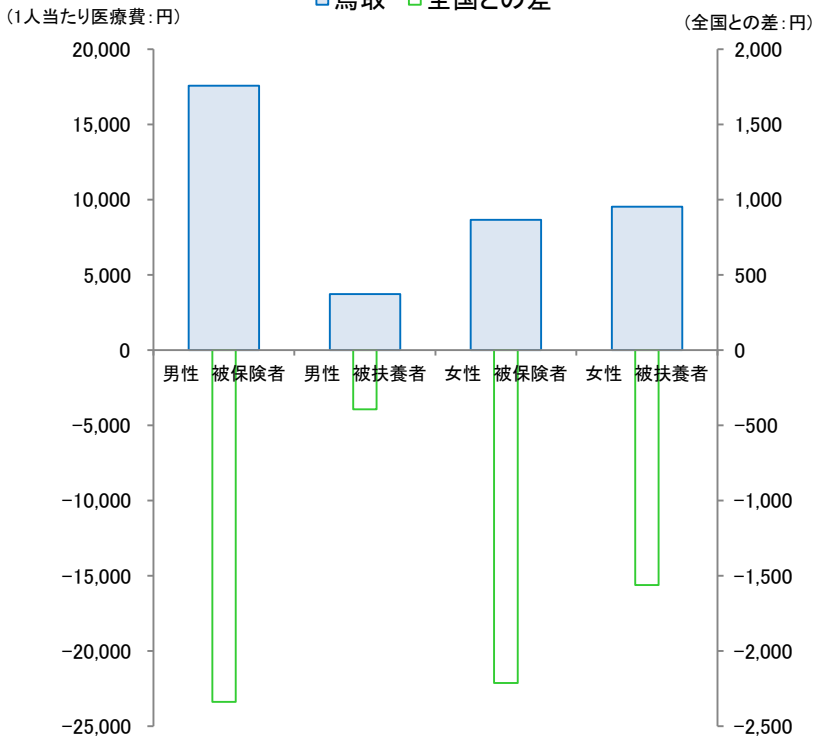

○1人当たり医療費(年齢計)

	鳥取	全国	全国との差
男性 被保険者	17,574	19,912	-2,338
男性 被扶養者	3,724	4,118	-394
女性 被保険者	8,663	10,877	-2,214
女性 被扶養者	9,544	11,105	-1,561

年齢階級別1人当たり医療費

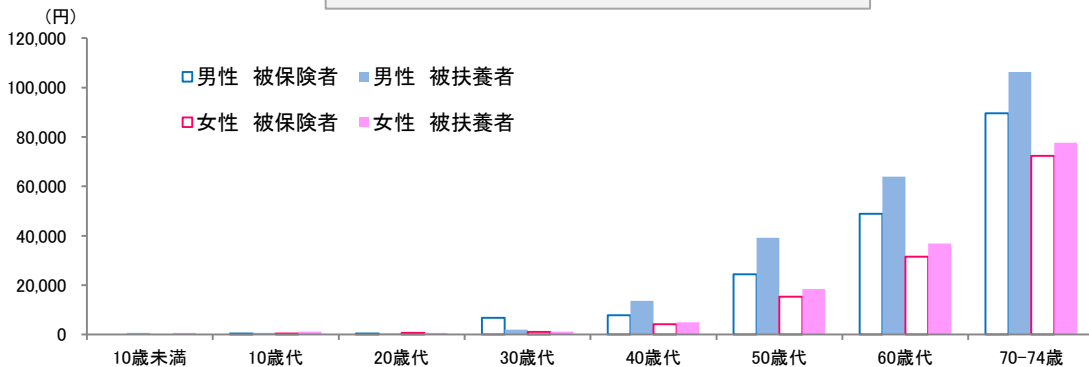

○年齢階級別1人当たり医療費

	10歳未満	10歳代	20歳代	30歳代	40歳代	50歳代	60歳代	70-74歳
男性 被保険者	-	438	482	6,709	7,758	24,422	48,887	89,570
男性 被扶養者	642	620	484	1,965	13,583	39,121	63,886	106,238
女性 被保険者	-	384	617	1,111	4,171	15,277	31,568	72,300
女性 被扶養者	659	1,145	697	1,201	4,983	18,378	36,787	77,676

年齢階級別1人当たり医療費(全国との差)

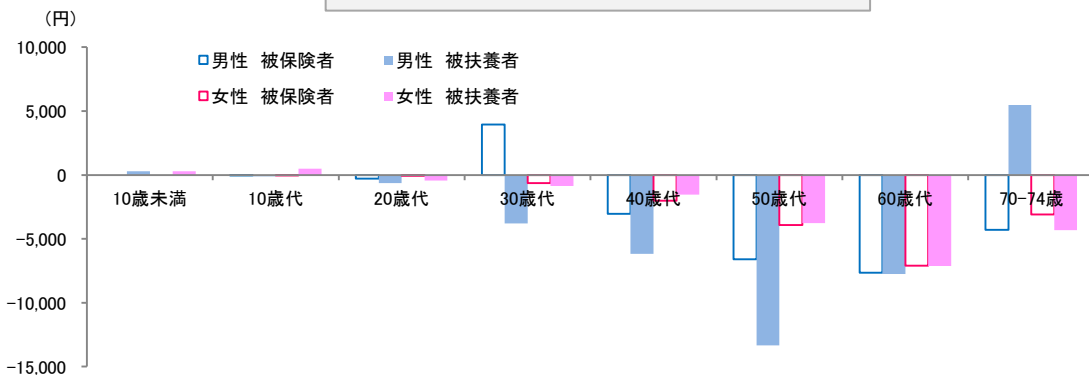

○年齢階級別1人当たり医療費(全国との差)

	10歳未満	10歳代	20歳代	30歳代	40歳代	50歳代	60歳代	70-74歳
男性 被保険者	-	-26	-298	3,953	-3,031	-6,606	-7,643	-4,290
男性 被扶養者	286	-123	-636	-3,784	-6,173	-13,352	-7,749	5,468
女性 被保険者	-	-28	-72	-628	-2,005	-3,911	-7,092	-3,097
女性 被扶養者	291	489	-435	-860	-1,531	-3,781	-7,137	-4,315

# 入院外/内分泌,栄養及び代謝疾患/1人当たり医療費 【入院外構成割合3位】

- 統計年月:平成25年度
- 社会保険表章用疾病分類(19分類)による分類
- 鳥取年齢計は年齢構成を全国平均に標準化(年齢調整)した後の数値

1人当たり医療費(年齢計)

■ 鳥取 ■ 全国との差

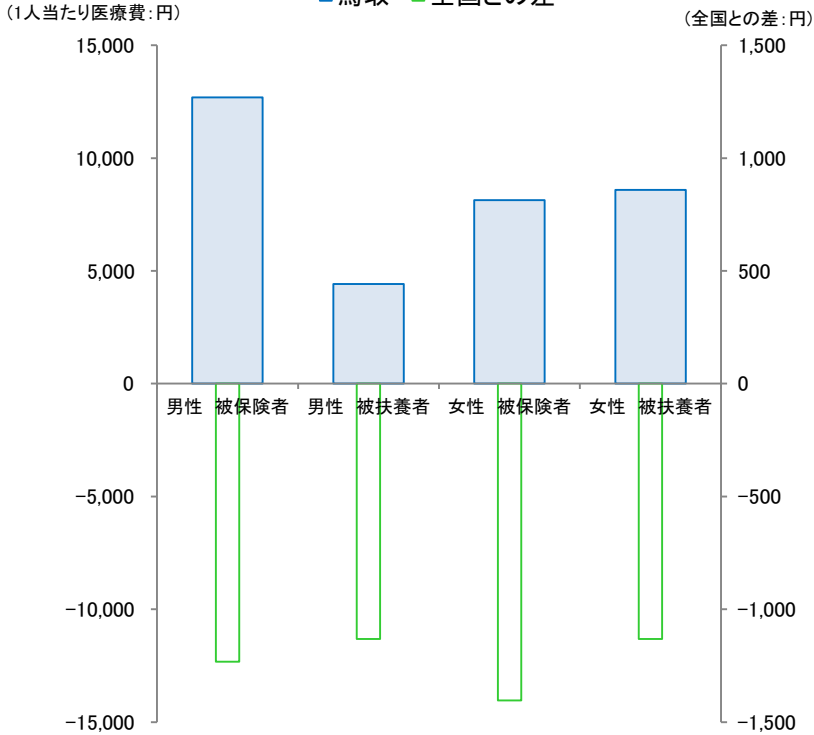

○1人当たり医療費(年齢計) (単位:円)

	鳥取	全国	全国との差
男性 被保険者	12,692	13,925	-1,233
男性 被扶養者	4,416	5,548	-1,132
女性 被保険者	8,136	9,540	-1,404
女性 被扶養者	8,589	9,721	-1,131

年齢階級別1人当たり医療費

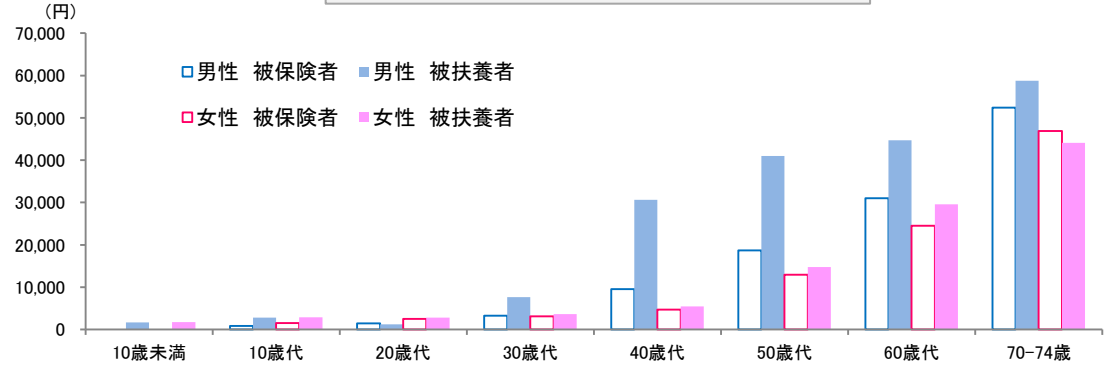

○年齢階級別1人当たり医療費 (単位:円)

	10歳未満	10歳代	20歳代	30歳代	40歳代	50歳代	60歳代	70-74歳
男性 被保険者	-	841	1,460	3,243	9,516	18,655	31,014	52,400
男性 被扶養者	1,707	2,832	1,224	7,637	30,652	40,953	44,711	58,751
女性 被保険者	-	1,500	2,517	3,135	4,732	12,916	24,522	46,887
女性 被扶養者	1,777	2,917	2,840	3,653	5,435	14,794	29,569	44,093

年齢階級別1人当たり医療費(全国との差)

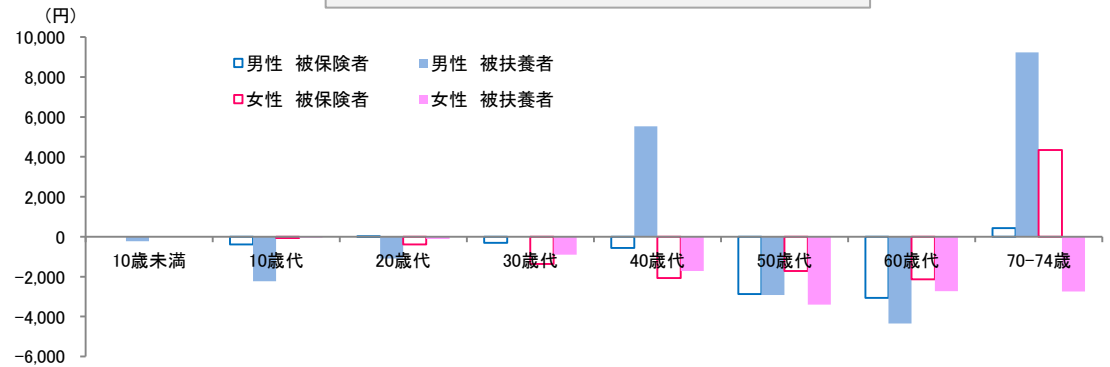

○年齢階級別1人当たり医療費(全国との差) (単位:円)

	10歳未満	10歳代	20歳代	30歳代	40歳代	50歳代	60歳代	70-74歳
男性 被保険者	-	-394	3	-300	-563	-2,867	-3,068	428
男性 被扶養者	-223	-2,227	-1,099	-16	5,537	-2,922	-4,344	9,229
女性 被保険者	-	-60	-395	-1,366	-2,064	-1,713	-2,143	4,348
女性 被扶養者	17	-46	-116	-906	-1,717	-3,400	-2,730	-2,741

# 入院/新生物(中分類別)/1人当たり医療費

- 統計年月:平成25年度
- 社会保険表章用疾病分類(119分類)による分類
- 鳥取分は年齢構成を全国平均に標準化(年齢調整)した後の数値
- 乳房及び子宮の悪性新生物については女性加入者のみを対象として算出

○1人当たり医療費

	鳥取	全国	全国との差
胃の悪性新生物	1,107	725	382
結腸の悪性新生物	532	599	-67
直腸S状結腸移行部及び直腸の悪性新生	726	556	170
肝及び肝内胆管の悪性新生物	389	303	86
気管, 気管支及び肺の悪性新生物	1,495	1,016	479
乳房の悪性新生物	1,459	1,214	246
子宮の悪性新生物	761	741	20
悪性リンパ腫	345	504	-159
白血病	805	656	148
その他の悪性新生物	3,306	2,836	470
良性新生物及びその他の新生物	1,798	1,768	30

(単位:円)

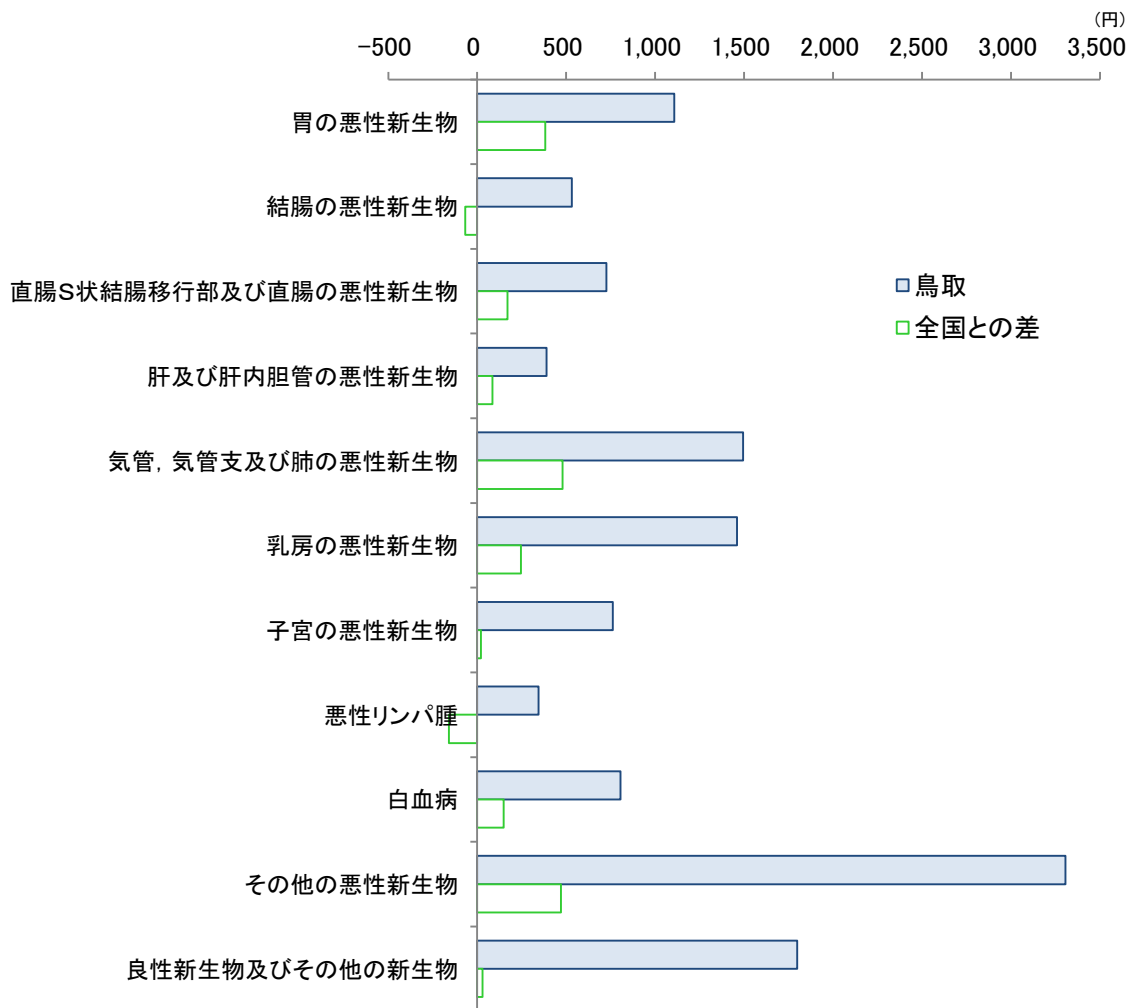

# 入院/胃の悪性新生物/1人当たり医療費

- 統計年月:平成25年度
- 社会保険表章用疾病分類(119分類)による分類
- 鳥取分は年齢構成を全国平均に標準化(年齢調整)した後の数値

1人当たり医療費(年齢計)

■ 鳥取 ■ 全国との差

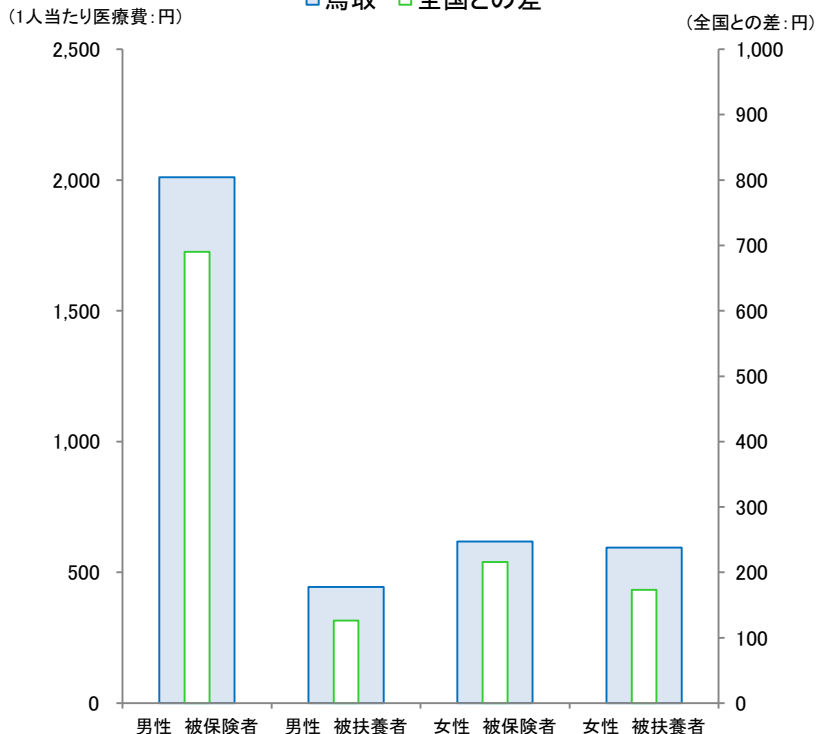

○1人当たり医療費(年齢計) (単位:円)

	鳥取	全国	全国との差
男性 被保険者	2,011	1,320	690
男性 被扶養者	444	318	126
女性 被保険者	618	402	216
女性 被扶養者	594	421	173

年齢階級別1人当たり医療費

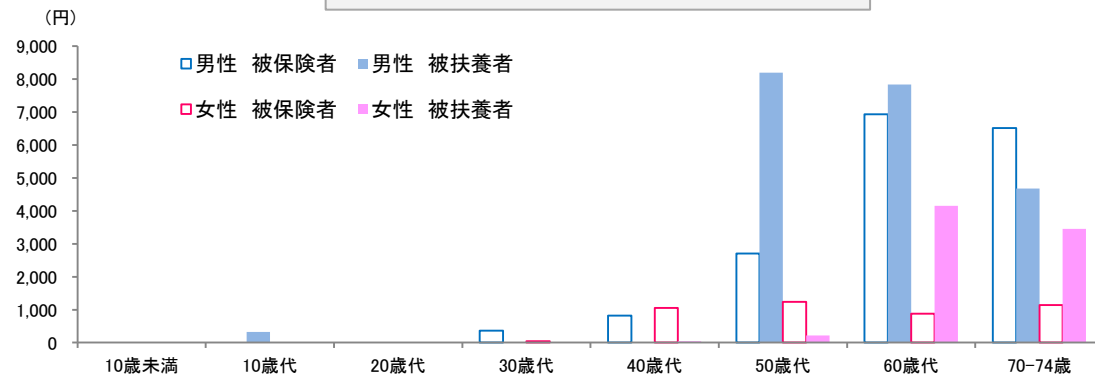

○年齢階級別1人当たり医療費 (単位:円)

	10歳未満	10歳代	20歳代	30歳代	40歳代	50歳代	60歳代	70-74歳
男性 被保険者	-	0	0	365	824	2,707	6,934	6,515
男性 被扶養者	0	325	0	0	0	8,196	7,834	4,680
女性 被保険者	-	0	0	44	1,054	1,243	879	1,138
女性 被扶養者	0	0	0	0	44	215	4,152	3,453

年齢階級別1人当たり医療費(全国との差)

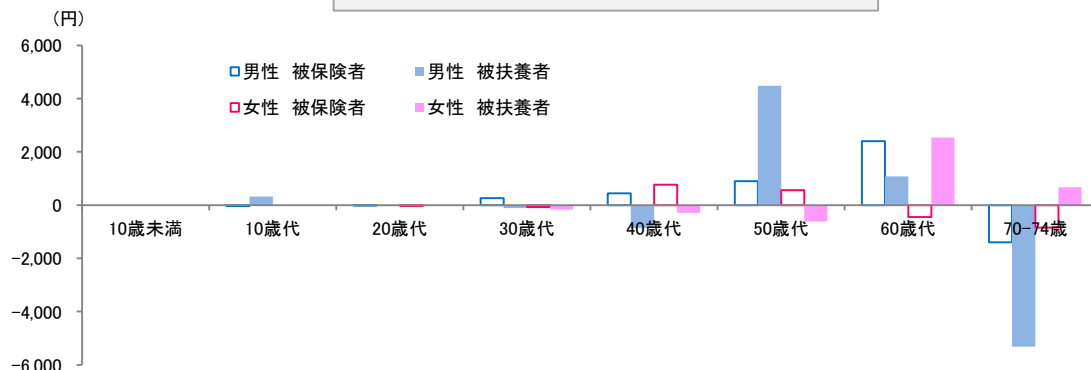

○年齢階級別1人当たり医療費(全国との差) (単位:円)

	10歳未満	10歳代	20歳代	30歳代	40歳代	50歳代	60歳代	70-74歳
男性 被保険者	-	-34	-18	266	441	901	2,405	-1,399
男性 被扶養者	0	323	-45	-107	-852	4,488	1,075	-5,314
女性 被保険者	-	0	-28	-80	772	566	-452	-839
女性 被扶養者	0	-1	-29	-166	-289	-619	2,529	669

# 入院/結腸の悪性新生物/1人当たり医療費

- 統計年月:平成25年度
- 社会保険表章用疾病分類(119分類)による分類
- 鳥取分は年齢構成を全国平均に標準化(年齢調整)した後の数値

1人当たり医療費(年齢計)

■ 鳥取 ■ 全国との差

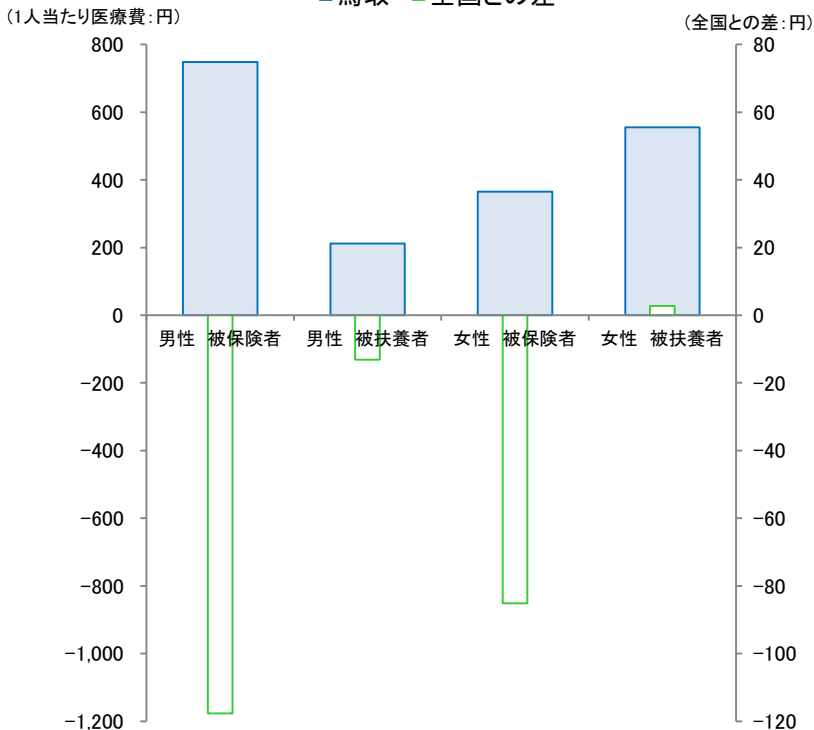

○1人当たり医療費(年齢計) (単位:円)

	鳥取	全国	全国との差
男性 被保険者	748	866	-118
男性 被扶養者	212	225	-13
女性 被保険者	365	450	-85
女性 被扶養者	555	553	3

年齢階級別1人当たり医療費

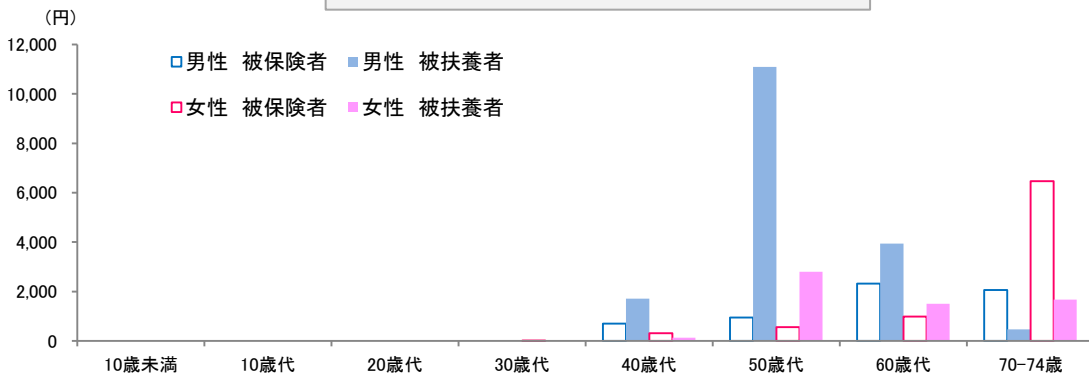

○年齢階級別1人当たり医療費 (単位:円)

	10歳未満	10歳代	20歳代	30歳代	40歳代	50歳代	60歳代	70-74歳
男性 被保険者	-	0	0	0	695	941	2,324	2,059
男性 被扶養者	0	7	0	0	1,705	11,093	3,937	467
女性 被保険者	-	0	0	0	305	556	983	6,468
女性 被扶養者	0	0	7	13	130	2,801	1,507	1,666

年齢階級別1人当たり医療費(全国との差)

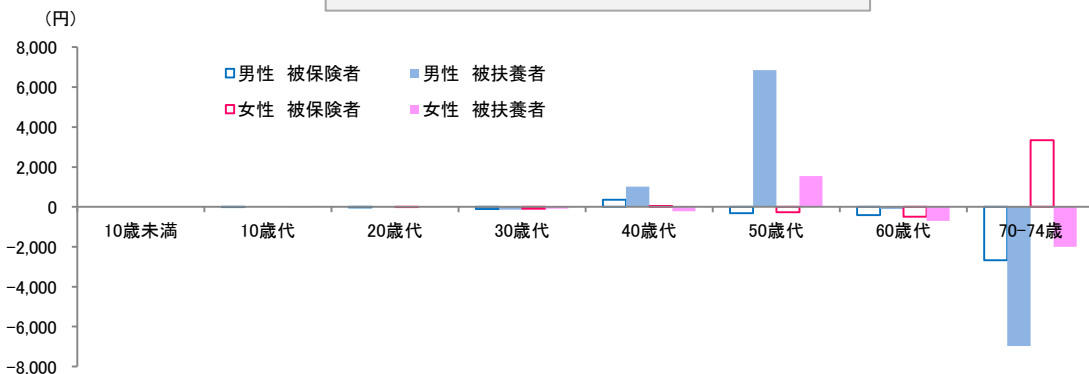

○年齢階級別1人当たり医療費(全国との差) (単位:円)

	10歳未満	10歳代	20歳代	30歳代	40歳代	50歳代	60歳代	70-74歳
男性 被保険者	-	-15	-32	-107	358	-309	-405	-2,670
男性 被扶養者	0	1	-12	-137	1,016	6,850	-101	-6,973
女性 被保険者	-	0	-8	-94	32	-274	-497	3,338
女性 被扶養者	0	-3	-14	-98	-225	1,553	-695	-1,999



# 入院/直腸の悪性新生物/1人当たり医療費

(直腸S状結腸移行部及び直腸の悪性新生物)

- 統計年月:平成25年度
- 社会保険表章用疾病分類(119分類)による分類
- 鳥取分は年齢構成を全国平均に標準化(年齢調整)した後の数値

1人当たり医療費(年齢計)

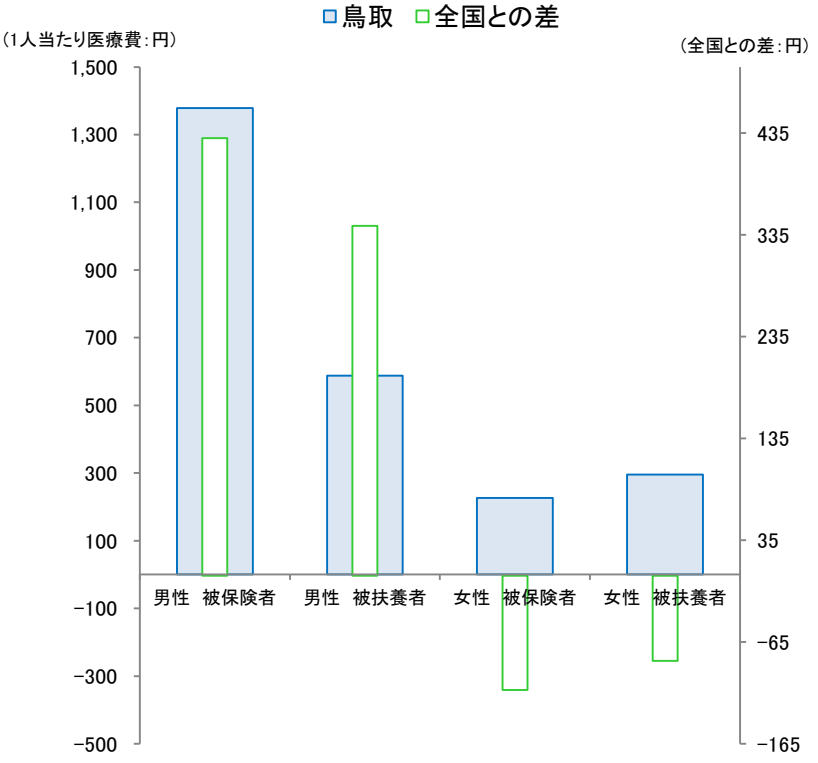

○1人当たり医療費(年齢計) (単位:円)

	鳥取	全国	全国との差
男性 被保険者	1,378	948	430
男性 被扶養者	588	244	344
女性 被保険者	226	338	-112
女性 被扶養者	296	379	-84

年齢階級別1人当たり医療費

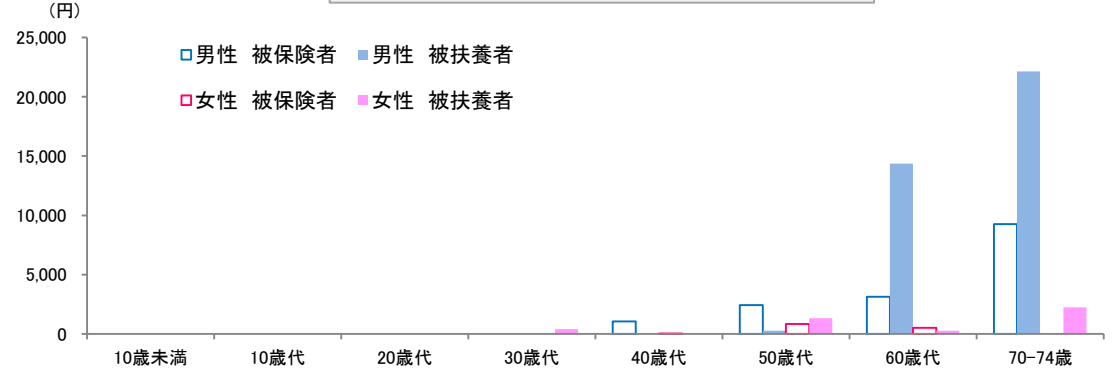

○年齢階級別1人当たり医療費 (単位:円)

	10歳未満	10歳代	20歳代	30歳代	40歳代	50歳代	60歳代	70-74歳
男性 被保険者	-	0	0	0	1,047	2,431	3,122	9,254
男性 被扶養者	0	0	0	0	0	259	14,368	22,147
女性 被保険者	-	0	0	0	11	833	501	0
女性 被扶養者	0	0	0	416	0	1,318	281	2,241

年齢階級別1人当たり医療費(全国との差)

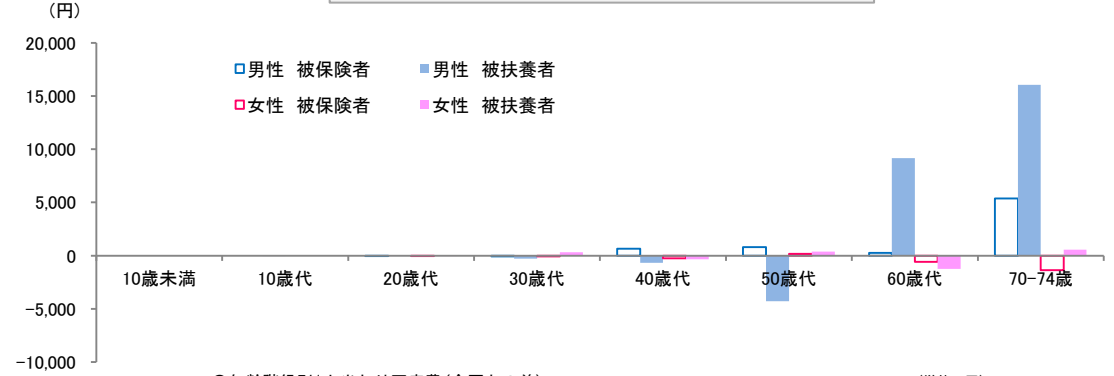

○年齢階級別1人当たり医療費(全国との差) (単位:円)

	10歳未満	10歳代	20歳代	30歳代	40歳代	50歳代	60歳代	70-74歳
男性 被保険者	-	0	-21	-75	646	817	251	5,365
男性 被扶養者	0	-1	-12	-289	-659	-4,282	9,154	16,033
女性 被保険者	-	0	-5	-55	-248	172	-569	-1,360
女性 被扶養者	0	0	-10	334	-324	374	-1,243	571

# 入院/肝の悪性新生物/1人当たり医療費

(肝及び肝内胆管の悪性新生物)

- 統計年月:平成25年度
- 社会保険表章用疾病分類(119分類)による分類
- 鳥取分は年齢構成を全国平均に標準化(年齢調整)した後の数値

1人当たり医療費(年齢計)

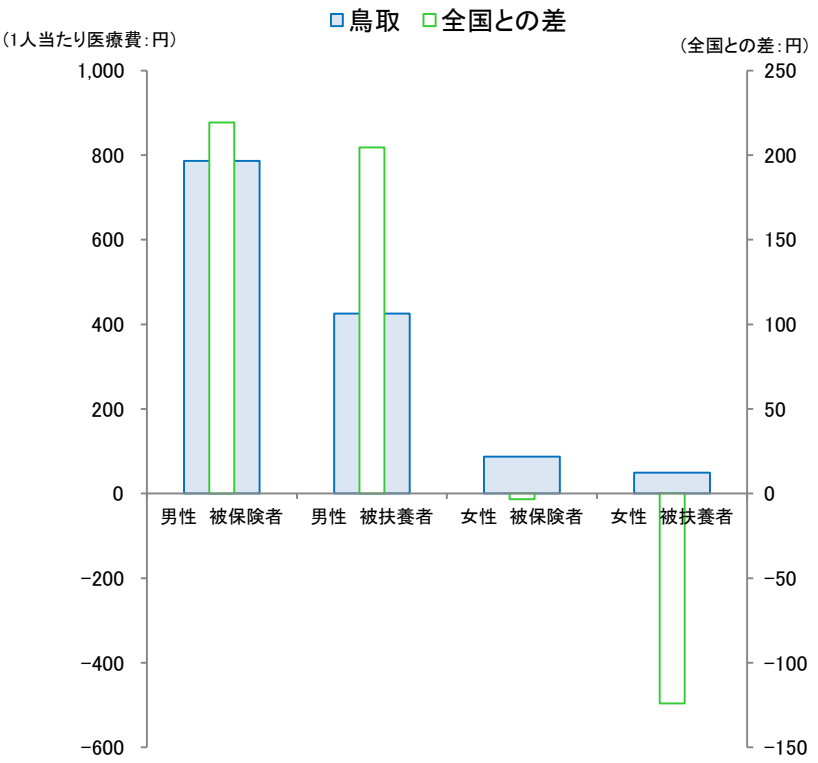

○1人当たり医療費(年齢計) (単位:円)

	鳥取	全国	全国との差
男性 被保険者	786	567	219
男性 被扶養者	425	221	205
女性 被保険者	87	91	-3
女性 被扶養者	49	173	-124

年齢階級別1人当たり医療費

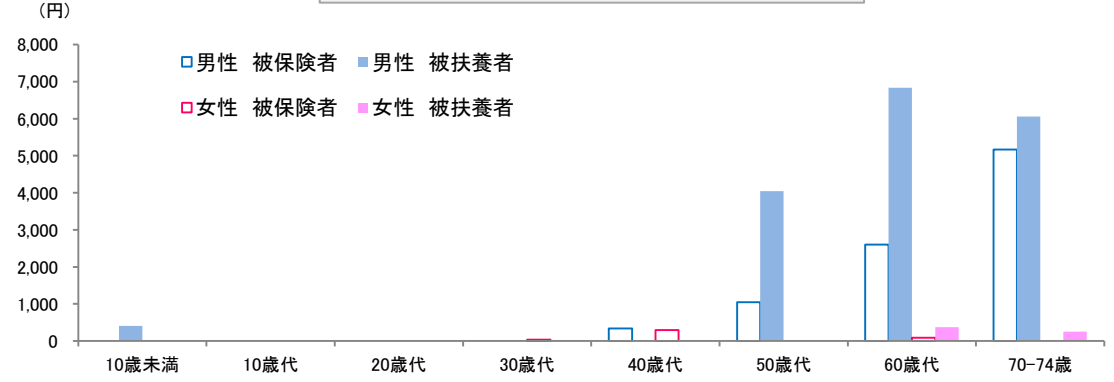

○年齢階級別1人当たり医療費 (単位:円)

	10歳未満	10歳代	20歳代	30歳代	40歳代	50歳代	60歳代	70-74歳
男性 被保険者	-	0	0	0	340	1,051	2,603	5,172
男性 被扶養者	405	0	0	0	0	4,046	6,831	6,056
女性 被保険者	-	0	0	36	297	0	89	0
女性 被扶養者	0	0	0	0	0	0	376	250

年齢階級別1人当たり医療費(全国との差)



○年齢階級別1人当たり医療費(全国との差) (単位:円)

	10歳未満	10歳代	20歳代	30歳代	40歳代	50歳代	60歳代	70-74歳
男性 被保険者	-	0	-5	-22	186	274	703	989
男性 被扶養者	364	-8	-9	-78	-687	983	2,381	601
女性 被保険者	-	0	-6	19	259	-116	-259	-1,402
女性 被扶養者	-51	-8	-5	-16	-64	-191	-381	-1,398

# 入院/肺の悪性新生物/1人当たり医療費

(気管,気管支及び肺の悪性新生物)

- 統計年月:平成25年度
- 社会保険表章用疾病分類(119分類)による分類
- 鳥取分は年齢構成を全国平均に標準化(年齢調整)した後の数値

1人当たり医療費(年齢計)

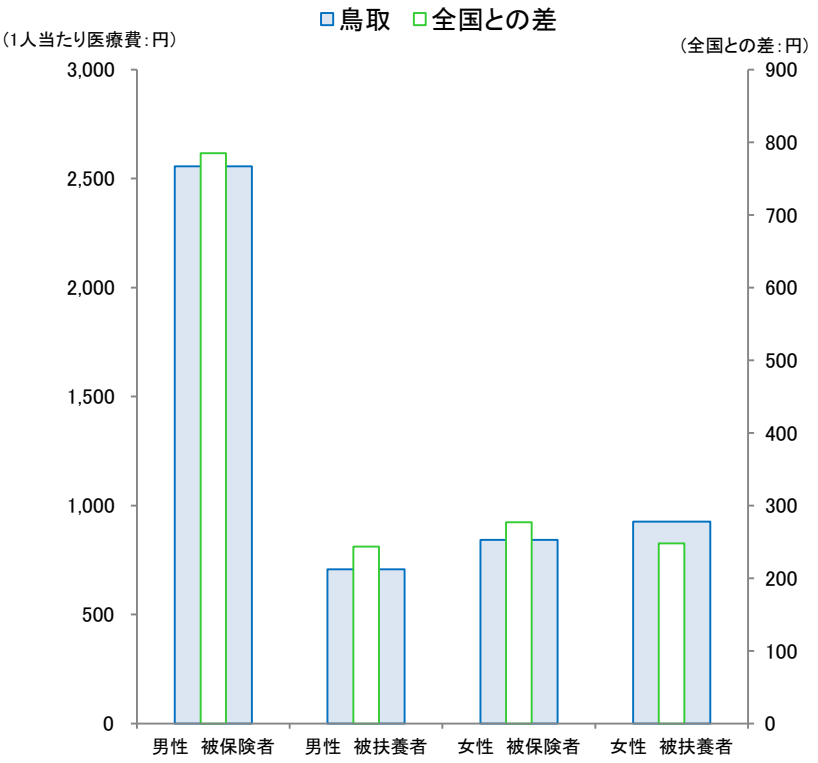

○1人当たり医療費(年齢計) (単位:円)

	鳥取	全国	全国との差
男性 被保険者	2,556	1,771	785
男性 被扶養者	708	464	244
女性 被保険者	842	565	277
女性 被扶養者	927	679	248

年齢階級別1人当たり医療費

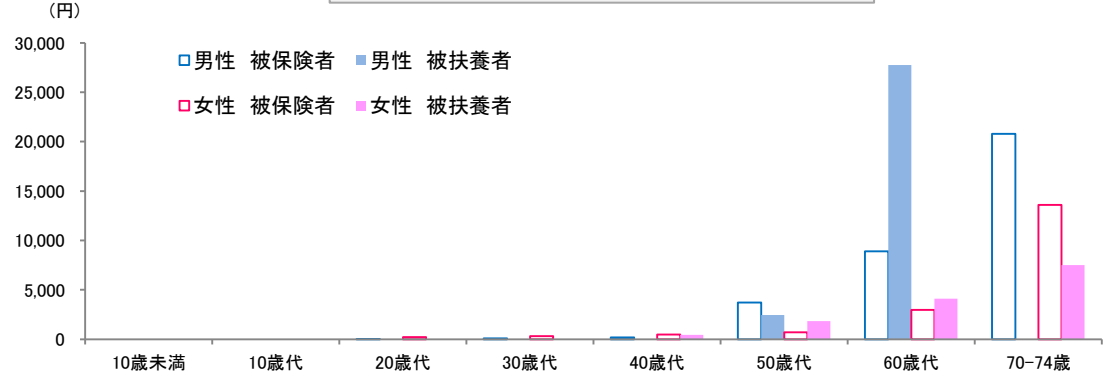

○年齢階級別1人当たり医療費 (単位:円)

	10歳未満	10歳代	20歳代	30歳代	40歳代	50歳代	60歳代	70-74歳
男性 被保険者	-	0	20	74	181	3,721	8,899	20,772
男性 被扶養者	0	0	0	0	0	2,465	27,760	0
女性 被保険者	-	0	218	308	488	689	2,972	13,590
女性 被扶養者	0	0	0	0	433	1,822	4,090	7,510

年齢階級別1人当たり医療費(全国との差)



○年齢階級別1人当たり医療費(全国との差) (単位:円)

	10歳未満	10歳代	20歳代	30歳代	40歳代	50歳代	60歳代	70-74歳
男性 被保険者	-	-11	4	-39	-346	1,308	2,801	10,078
男性 被扶養者	0	-3	-14	-117	-1,371	-4,202	17,204	-12,565
女性 被保険者	-	0	209	227	202	-221	632	9,710
女性 被扶養者	0	-4	-12	-90	-6	545	1,069	3,003

# 入院/乳房の悪性新生物/1人当たり医療費

- 統計年月:平成25年度
- 社会保険表章用疾病分類(119分類)による分類
- 女性加入者のみで算出
- 鳥取分は年齢構成を全国平均に標準化(年齢調整)した後の数値

1人当たり医療費(年齢計)

■ 鳥取 ■ 全国との差

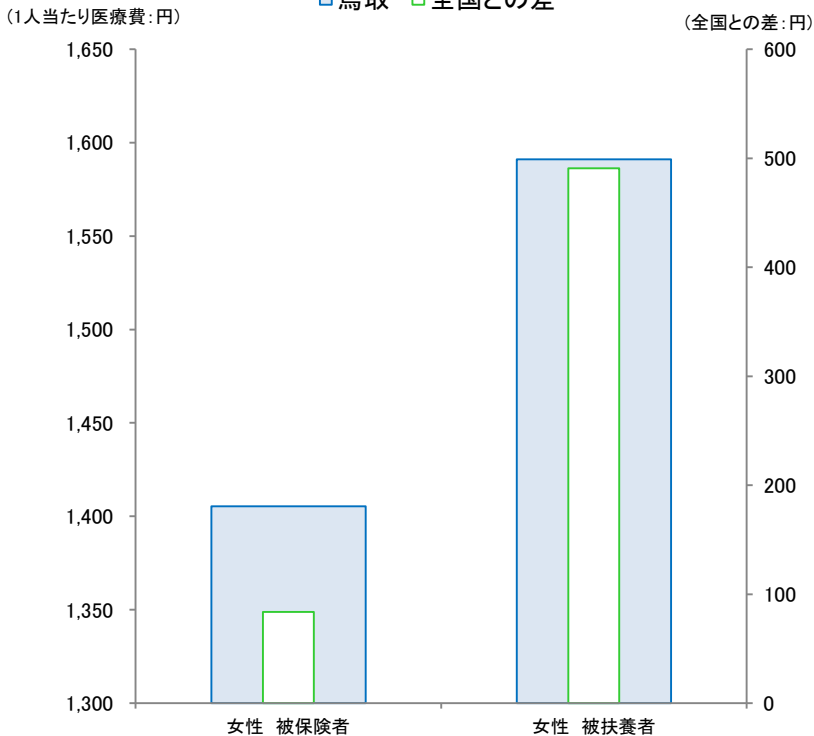

○1人当たり医療費(年齢計) (単位:円)

	鳥取	全国	全国との差
女性 被保険者	1,405	1,322	84
女性 被扶養者	1,591	1,100	491

年齢階級別1人当たり医療費

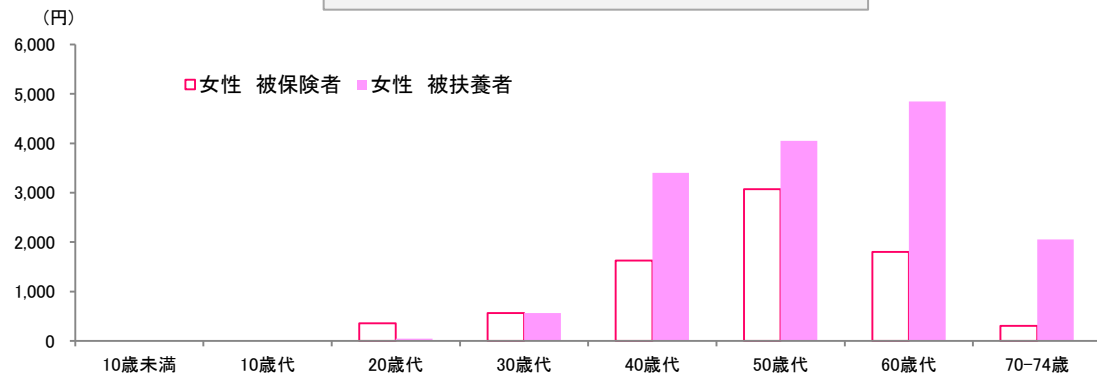

○年齢階級別1人当たり医療費

	10歳未満	10歳代	20歳代	30歳代	40歳代	50歳代	60歳代	70-74歳
女性 被保険者	-	0	353	560	1,628	3,071	1,803	306
女性 被扶養者	0	0	46	564	3,401	4,047	4,846	2,050

(単位:円)

年齢階級別1人当たり医療費(全国との差)

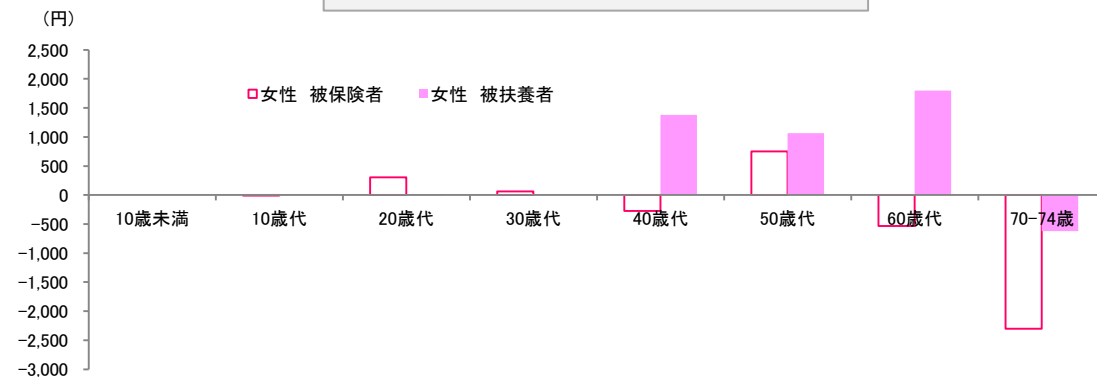

○年齢階級別1人当たり医療費(全国との差)

	10歳未満	10歳代	20歳代	30歳代	40歳代	50歳代	60歳代	70-74歳
女性 被保険者	-	-12	303	64	-276	751	-530	-2,303
女性 被扶養者	0	0	-8	5	1,380	1,067	1,797	-621

(単位:円)

# 入院/子宮の悪性新生物/1人当たり医療費

- 統計年月:平成25年度
- 社会保険表章用疾病分類(119分類)による分類
- 女性加入者のみで算出
- 鳥取分は年齢構成を全国平均に標準化(年齢調整)した後の数値

1人当たり医療費(年齢計)

□ 鳥取 □ 全国との差

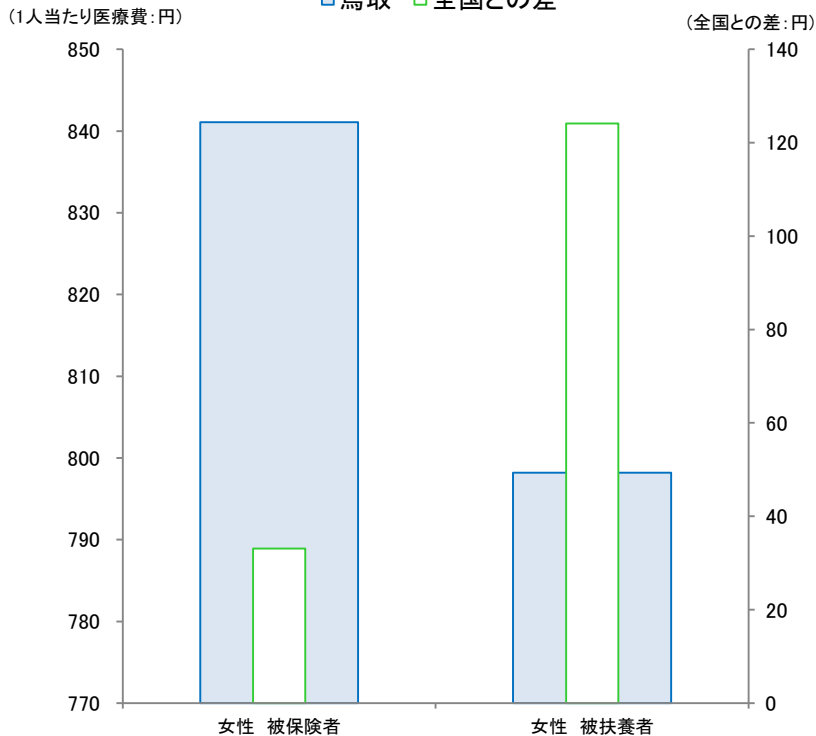

○1人当たり医療費(年齢計) (単位:円)

	鳥取	全国	全国との差
女性 被保険者	841	808	33
女性 被扶養者	798	674	124

年齢階級別1人当たり医療費

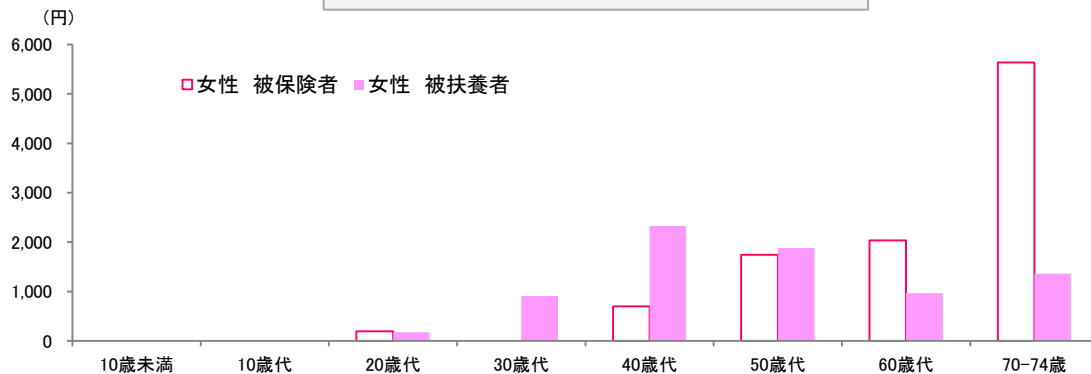

○年齢階級別1人当たり医療費 (単位:円)

	10歳未満	10歳代	20歳代	30歳代	40歳代	50歳代	60歳代	70-74歳
女性 被保険者	-	0	196	0	697	1,742	2,035	5,635
女性 被扶養者	0	0	173	906	2,326	1,876	964	1,361

年齢階級別1人当たり医療費(全国との差)

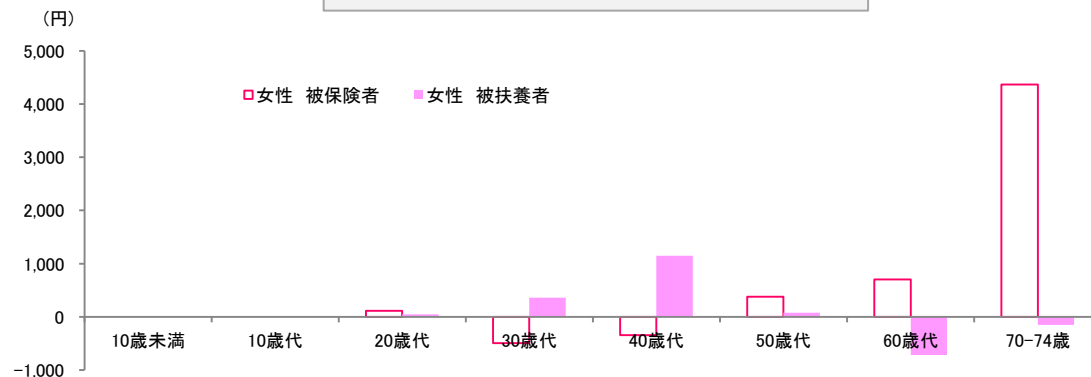

○年齢階級別1人当たり医療費(全国との差) (単位:円)

	10歳未満	10歳代	20歳代	30歳代	40歳代	50歳代	60歳代	70-74歳
女性 被保険者	-	0	117	-495	-345	379	704	4,366
女性 被扶養者	0	-2	49	359	1,149	78	-714	-148

# 入院/悪性リンパ腫/1人当たり医療費

- 統計年月:平成25年度
- 社会保険表章用疾病分類(119分類)による分類
- 女性加入者のみで算出
- 鳥取分は年齢構成を全国平均に標準化(年齢調整)した後の数値

1人当たり医療費(年齢計)

■ 鳥取 ■ 全国との差

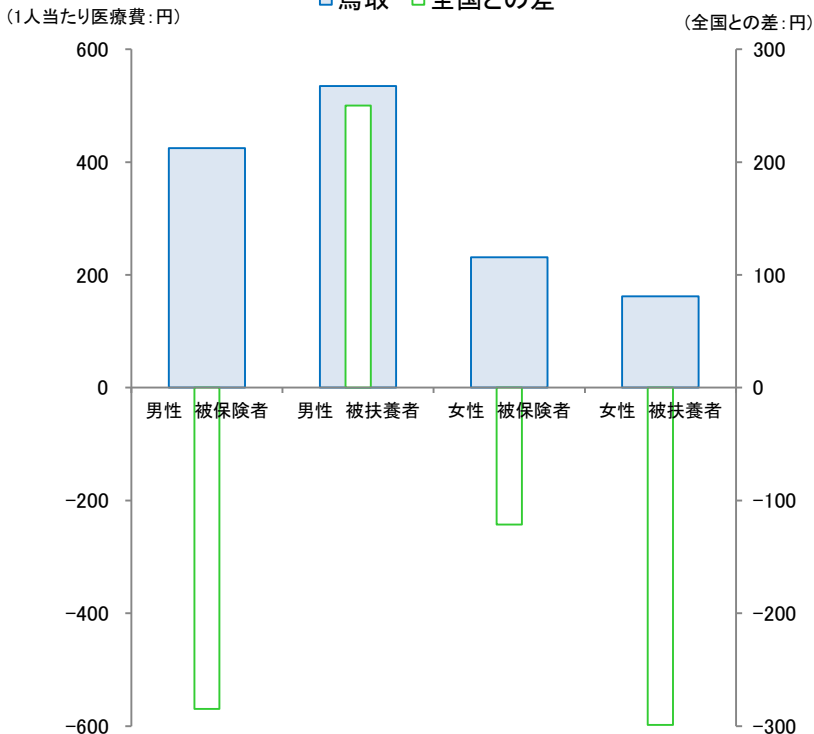

○1人当たり医療費(年齢計) (単位:円)

	鳥取	全国	全国との差
男性 被保険者	425	709	-285
男性 被扶養者	535	285	250
女性 被保険者	231	352	-121
女性 被扶養者	162	461	-299

年齢階級別1人当たり医療費

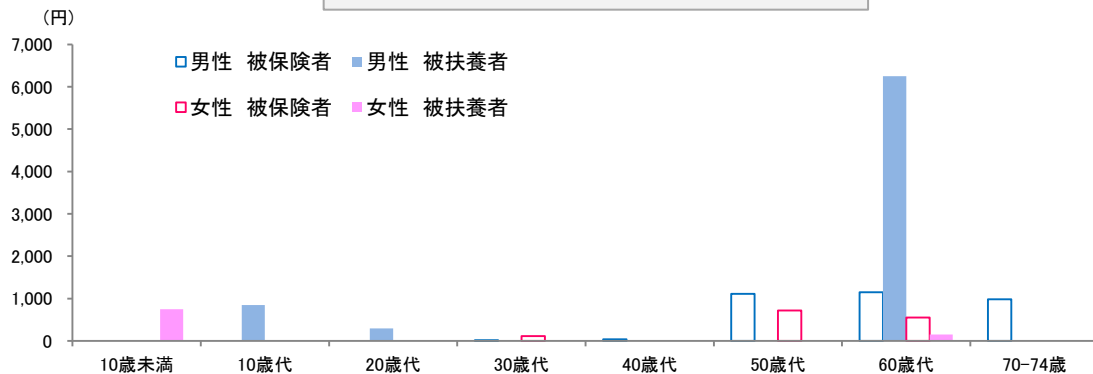

○年齢階級別1人当たり医療費 (単位:円)

	10歳未満	10歳代	20歳代	30歳代	40歳代	50歳代	60歳代	70-74歳
男性 被保険者	-	0	0	16	37	1,114	1,150	985
男性 被扶養者	0	844	295	0	0	0	6,252	0
女性 被保険者	-	0	0	113	0	717	553	0
女性 被扶養者	745	7	0	0	0	18	149	0

年齢階級別1人当たり医療費(全国との差)



○年齢階級別1人当たり医療費(全国との差) (単位:円)

	10歳未満	10歳代	20歳代	30歳代	40歳代	50歳代	60歳代	70-74歳
男性 被保険者	-	-150	-149	-174	-343	158	-810	-2,227
男性 被扶養者	-79	662	101	-307	-1,885	-2,447	2,943	-3,053
女性 被保険者	-	-23	-112	10	-220	153	-534	-2,045
女性 被扶養者	675	-85	-145	-182	-291	-1,042	-1,316	-2,511

# 入院/白血病/1人当たり医療費

- 統計年月:平成25年度
- 社会保険表章用疾病分類(119分類)による分類
- 女性加入者のみで算出
- 鳥取分は年齢構成を全国平均に標準化(年齢調整)した後の数値

1人当たり医療費(年齢計)

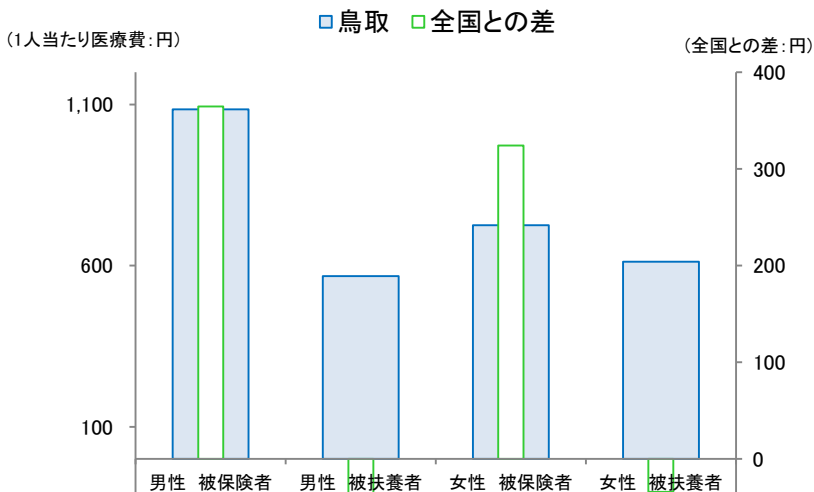

○1人当たり医療費(年齢計) (単位:円)

	鳥取	全国	全国との差
男性 被保険者	1,085	720	365
男性 被扶養者	568	857	-289
女性 被保険者	726	401	324
女性 被扶養者	612	646	-34

年齢階級別1人当たり医療費

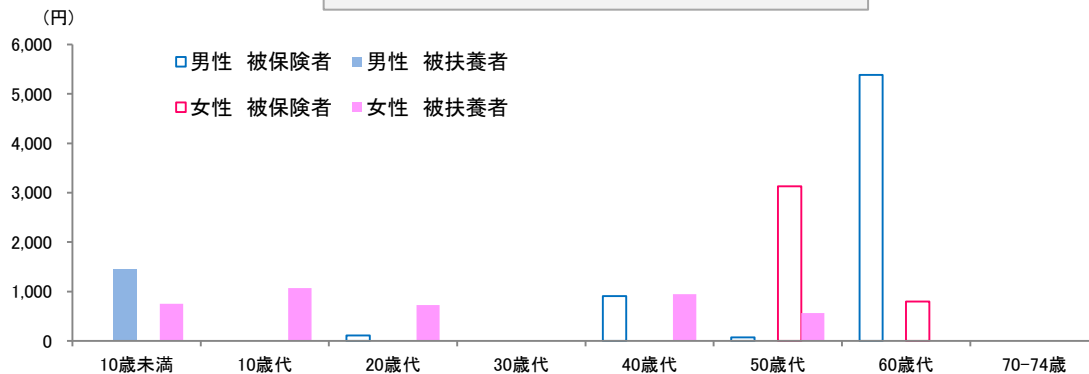

○年齢階級別1人当たり医療費 (単位:円)

	10歳未満	10歳代	20歳代	30歳代	40歳代	50歳代	60歳代	70-74歳
男性 被保険者	-	0	107	0	905	70	5,386	0
男性 被扶養者	1,453	0	0	0	0	0	0	0
女性 被保険者	-	0	0	0	0	3,131	794	0
女性 被扶養者	753	1,070	723	0	947	561	0	0

年齢階級別1人当たり医療費(全国との差)

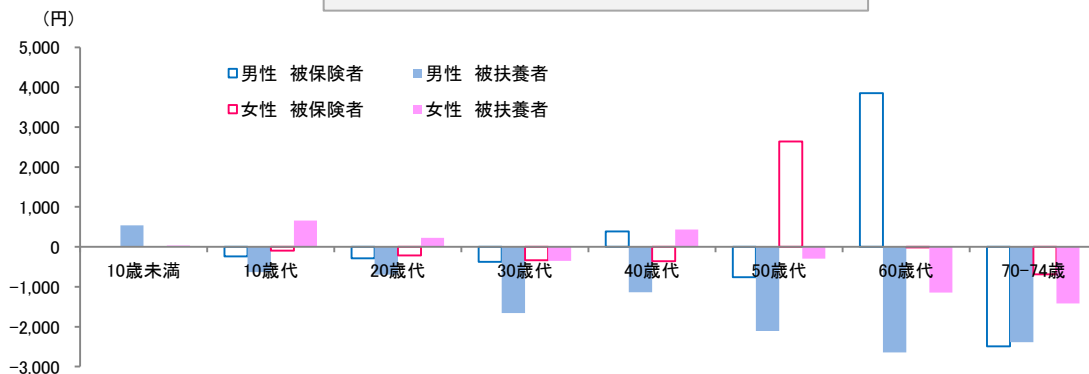

○年齢階級別1人当たり医療費(全国との差) (単位:円)

	10歳未満	10歳代	20歳代	30歳代	40歳代	50歳代	60歳代	70-74歳
男性 被保険者	-	-241	-286	-375	382	-759	3,849	-2,492
男性 被扶養者	540	-635	-692	-1,659	-1,135	-2,110	-2,641	-2,388
女性 被保険者	-	-92	-219	-338	-362	2,641	-13	-688
女性 被扶養者	30	658	225	-352	431	-299	-1,144	-1,414

# 入院/その他の悪性新生物/1人当たり医療費

- 統計年月:平成25年度
- 社会保険表章用疾病分類(119分類)による分類
- 女性加入者のみで算出
- 鳥取分は年齢構成を全国平均に標準化(年齢調整)した後の数値

1人当たり医療費(年齢計)

■ 鳥取 ■ 全国との差

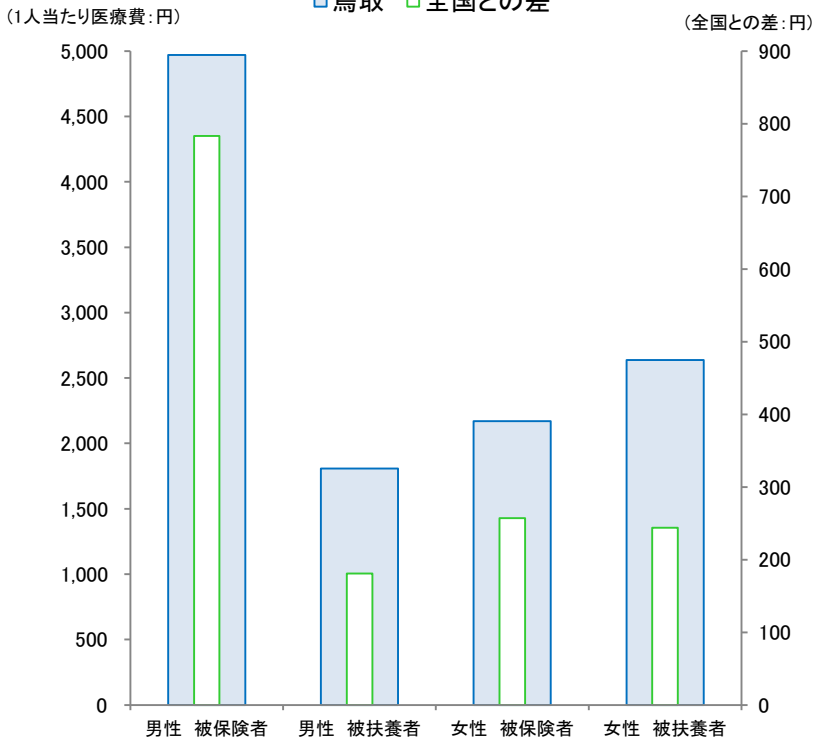

○1人当たり医療費(年齢計) (単位:円)

	鳥取	全国	全国との差
男性 被保険者	4,970	4,186	783
男性 被扶養者	1,807	1,626	181
女性 被保険者	2,169	1,912	257
女性 被扶養者	2,637	2,393	244

年齢階級別1人当たり医療費



○年齢階級別1人当たり医療費 (単位:円)

	10歳未満	10歳代	20歳代	30歳代	40歳代	50歳代	60歳代	70-74歳
男性 被保険者	-	5,275	130	730	2,685	4,914	16,825	28,055
男性 被扶養者	437	781	84	0	0	24,163	33,292	26,734
女性 被保険者	-	0	83	947	1,899	5,377	2,336	12,215
女性 被扶養者	0	846	125	353	2,479	7,945	7,252	13,494

年齢階級別1人当たり医療費(全国との差)

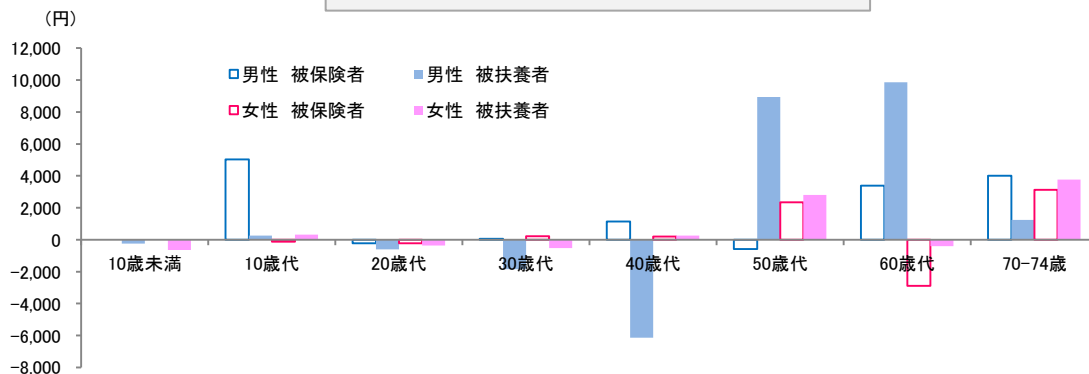

○年齢階級別1人当たり医療費(全国との差) (単位:円)

	10歳未満	10歳代	20歳代	30歳代	40歳代	50歳代	60歳代	70-74歳
男性 被保険者	-	5,034	-225	55	1,148	-578	3,394	4,002
男性 被扶養者	-244	261	-607	-1,849	-6,134	8,945	9,850	1,240
女性 被保険者	-	-117	-230	219	190	2,333	-2,881	3,119
女性 被扶養者	-643	324	-361	-528	259	2,798	-404	3,762



# 市町村別/入院/1人当たり医療費

- 統計年月:平成23～25年度
- 各市町村の年齢構成を鳥取支部平均に標準化(年齢調整)した後の数値

	平成23年度	平成24年度	平成25年度	【単位:円】 平成23～25年度 平均
	鳥取市	48,763	49,343	51,812
岩美町	52,861	44,483	42,687	46,677
若桜町	52,218	55,885	48,952	52,352
智頭町	48,256	61,231	56,437	55,308
八頭町	56,346	55,138	54,731	55,405
倉吉市	47,234	52,234	49,502	49,657
湯梨浜町	49,244	51,187	58,306	52,912
三朝町	54,337	61,809	37,842	51,329
琴浦町	51,204	55,680	48,050	51,644
北栄町	49,974	51,141	47,865	49,660
米子市	47,068	50,198	48,494	48,587
境港市	50,617	47,659	53,451	50,576
日吉津村	29,226	34,547	47,285	37,019
大山町	51,147	45,833	60,118	52,366
南部町	58,759	43,389	43,115	48,421
伯耆町	59,837	49,725	49,963	53,175
日南町	46,920	65,507	83,723	65,383
日野町	51,578	51,692	53,711	52,327
江府町	56,169	57,493	82,981	65,547
県外、住所不明	45,473	49,582	42,817	45,957
支部	49,067	50,403	50,554	50,008

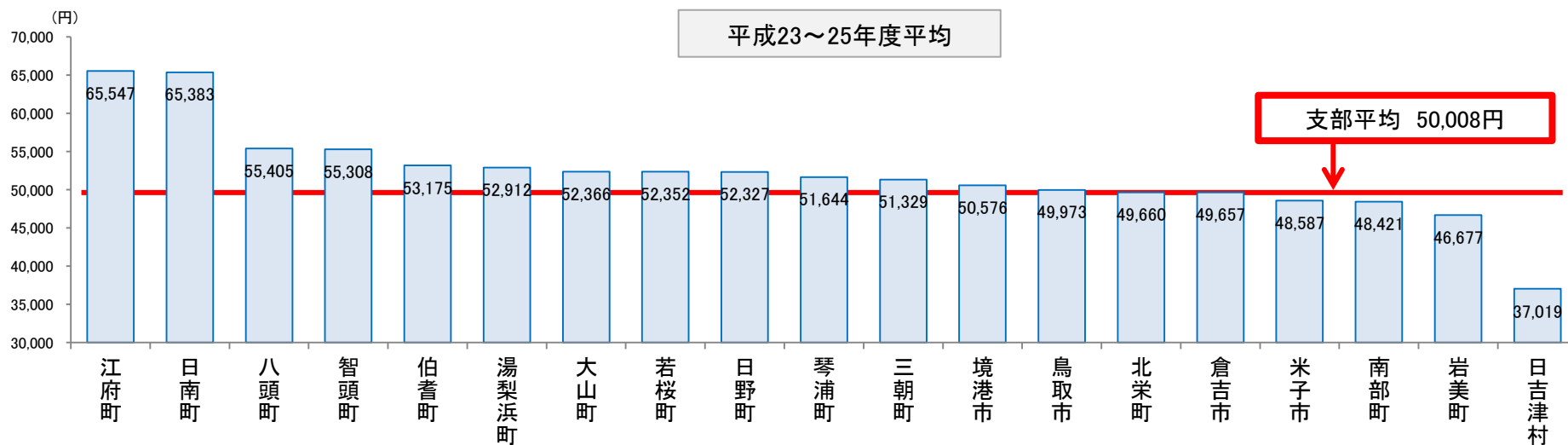
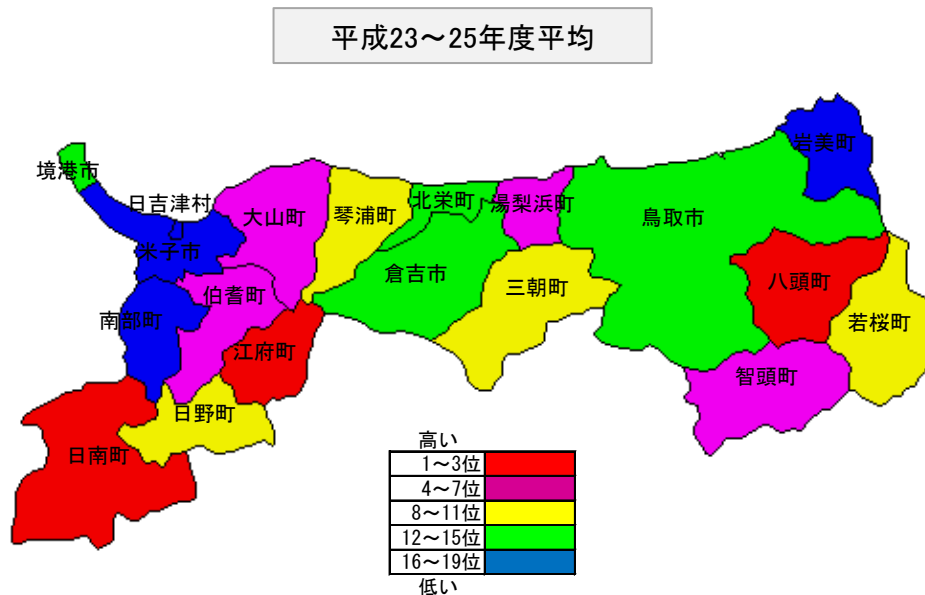

# 市町村別/入院外/1人当たり医療費

- 統計年月:平成23～25年度
- 各市町村の年齢構成を鳥取支部平均に標準化(年齢調整)した後の数値

	平成23年度	平成24年度	平成25年度	【単位:円】 平成23～25年度 平均
	鳥取市	83,524	85,891	89,309
岩美町	79,856	84,773	85,321	83,317
若桜町	72,268	85,446	82,502	80,072
智頭町	82,896	82,499	87,331	84,242
八頭町	79,967	78,353	83,430	80,583
倉吉市	86,933	89,339	90,657	88,976
湯梨浜町	85,203	86,759	85,355	85,773
三朝町	84,670	83,220	87,046	84,979
琴浦町	93,882	94,120	93,882	93,961
北栄町	85,170	88,439	95,400	89,670
米子市	93,643	95,219	97,450	95,437
境港市	92,956	96,047	97,016	95,339
日吉津村	95,551	88,385	94,448	92,795
大山町	90,600	93,970	95,244	93,271
南部町	100,984	98,268	101,512	100,255
伯耆町	101,828	97,360	98,153	99,114
日南町	77,154	76,155	84,800	79,370
日野町	98,891	102,977	101,793	101,220
江府町	80,776	91,195	95,981	89,317
県外、住所不明	91,108	90,204	92,909	91,407
支部	88,256	89,859	92,364	90,160

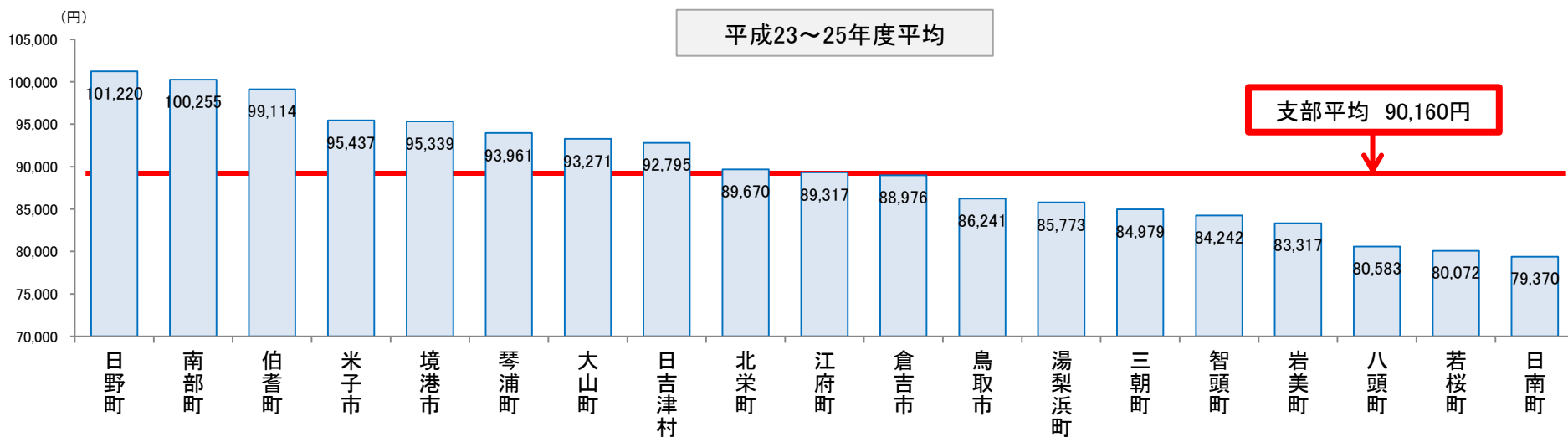
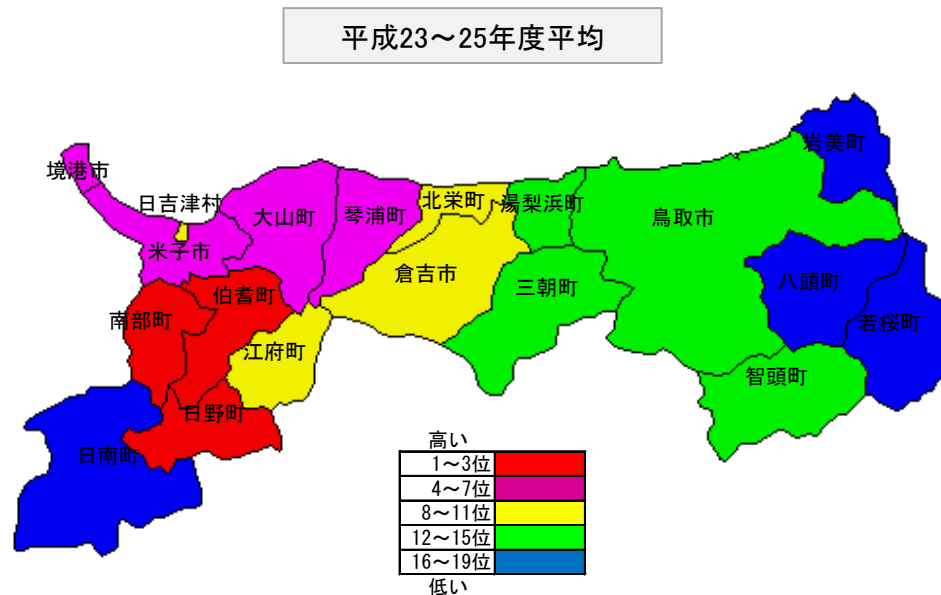

# 市町村別/1人当たり医療費

- 統計年月:平成23～25年度
- 各市町村の年齢構成を鳥取支部平均に標準化(年齢調整)した後の数値

平成23～25年度平均

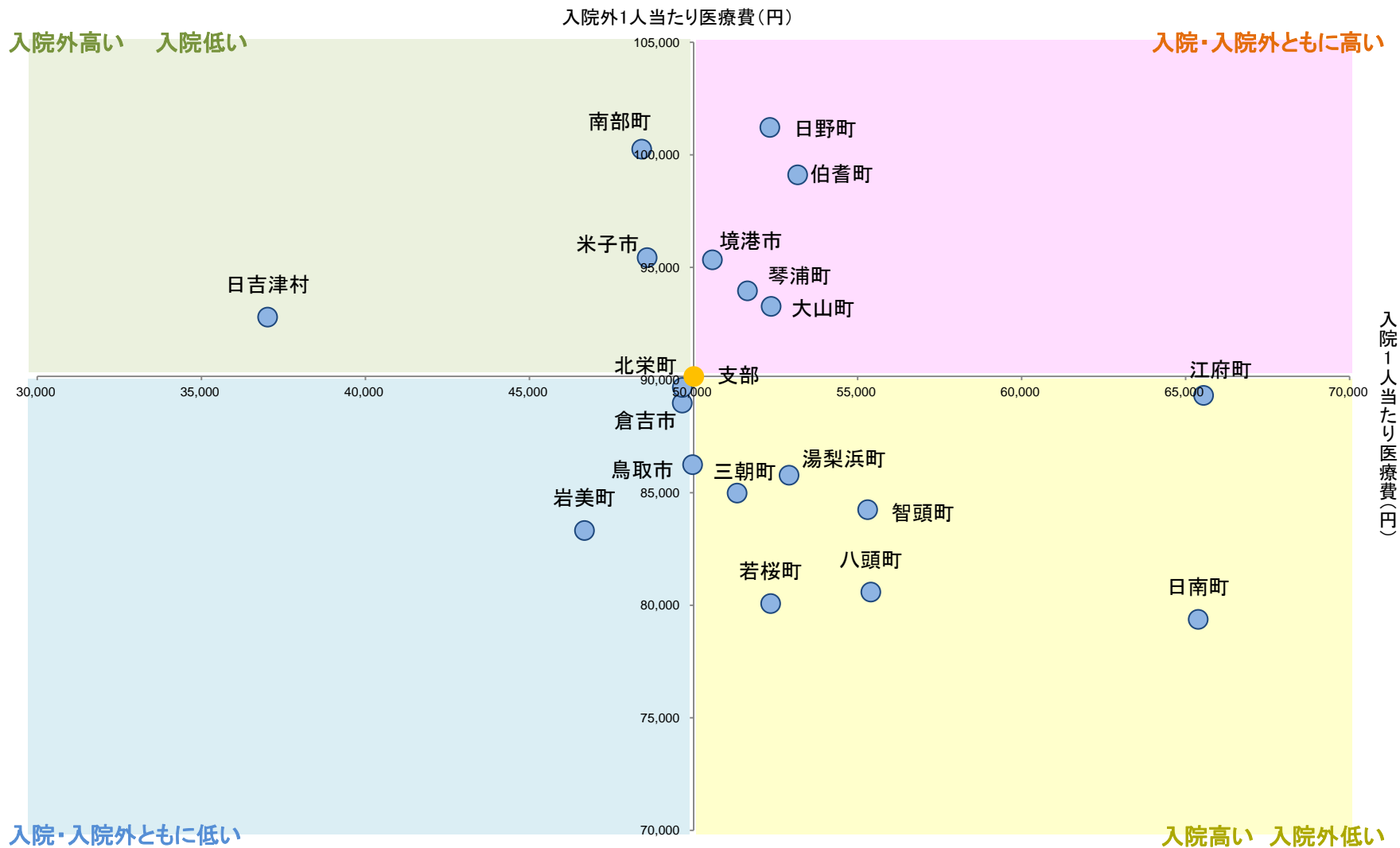

# 市町村別/入院/新生物/1人当たり医療費【入院構成割合1位】

- 統計年月:平成23～25年度
- 各市町村の年齢構成を鳥取支部平均に標準化(年齢調整)した後の数値
- 社会保険表章用疾病分類(19分類)による分類

	平成23年度	平成24年度	平成25年度	【単位:円】 平成23～25年度 平均
	鳥取市	10,303	11,361	10,745
岩美町	14,799	8,714	10,375	11,296
若桜町	15,884	12,048	7,925	11,952
智頭町	9,828	14,998	14,981	13,269
八頭町	16,204	12,550	11,885	13,546
倉吉市	13,044	14,052	13,615	13,570
湯梨浜町	12,369	13,648	16,892	14,303
三朝町	15,325	18,891	8,021	14,079
琴浦町	15,372	14,774	10,833	13,660
北栄町	14,991	16,153	12,242	14,462
米子市	10,595	11,775	11,482	11,284
境港市	7,563	9,701	10,474	9,246
日吉津村	9,889	11,049	10,769	10,569
大山町	11,830	11,210	15,290	12,777
南部町	26,094	12,692	15,116	17,967
伯耆町	11,075	8,926	13,077	11,026
日南町	3,539	9,754	18,163	10,485
日野町	11,708	9,623	4,669	8,667
江府町	10,822	9,367	29,907	16,699
県外、住所不明	8,522	12,055	9,558	10,045
支部	11,322	11,991	11,716	11,676

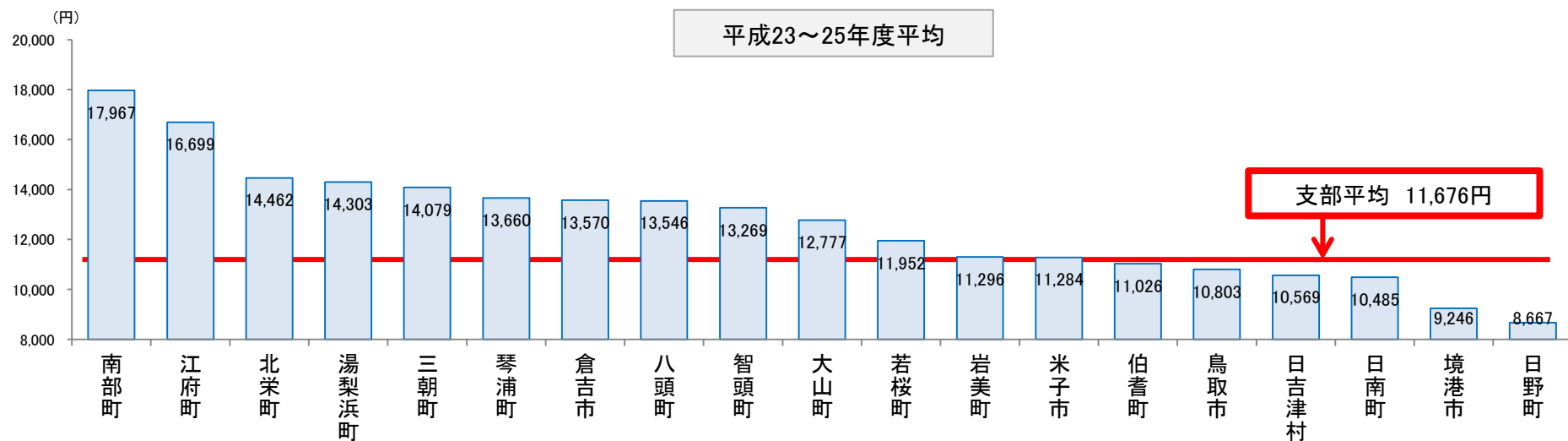
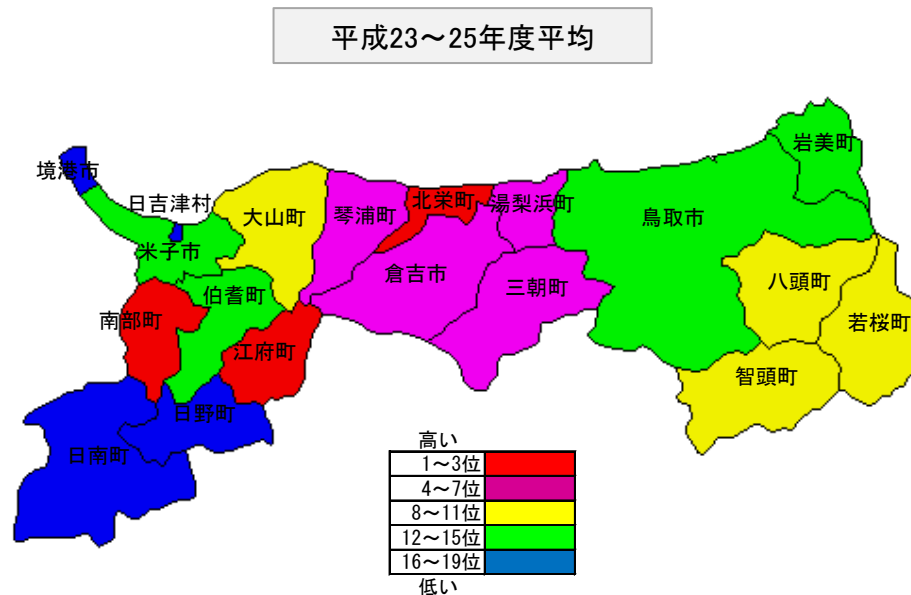

# 市町村別/入院/循環器系の疾患/1人当たり医療費【入院構成割合2位】

- 統計年月:平成23～25年度
- 各市町村の年齢構成を鳥取支部平均に標準化(年齢調整)した後の数値
- 社会保険表章用疾病分類(19分類)による分類

	平成23年度	平成24年度	平成25年度	【単位:円】 平成23～25年度 平均
	鳥取市	6,672	4,930	6,933
岩美町	9,520	4,862	2,204	5,529
若桜町	3,895	3,050	9,181	5,375
智頭町	3,787	6,710	5,254	5,250
八頭町	5,557	7,973	7,685	7,072
倉吉市	6,330	8,372	8,177	7,626
湯梨浜町	7,452	5,704	11,670	8,275
三朝町	9,955	7,831	3,712	7,166
琴浦町	5,971	5,793	7,236	6,334
北栄町	5,688	4,593	6,797	5,693
米子市	7,239	8,164	7,148	7,517
境港市	8,189	10,077	7,881	8,716
日吉津村	506	890	6,492	2,630
大山町	8,845	5,460	8,702	7,669
南部町	5,942	6,237	5,714	5,964
伯耆町	9,990	8,658	12,760	10,469
日南町	6,218	8,988	10,472	8,559
日野町	12,962	9,484	2,027	8,158
江府町	7,740	7,254	3,944	6,312
県外、住所不明	4,922	7,334	5,261	5,839
支部	6,851	6,801	7,195	6,949

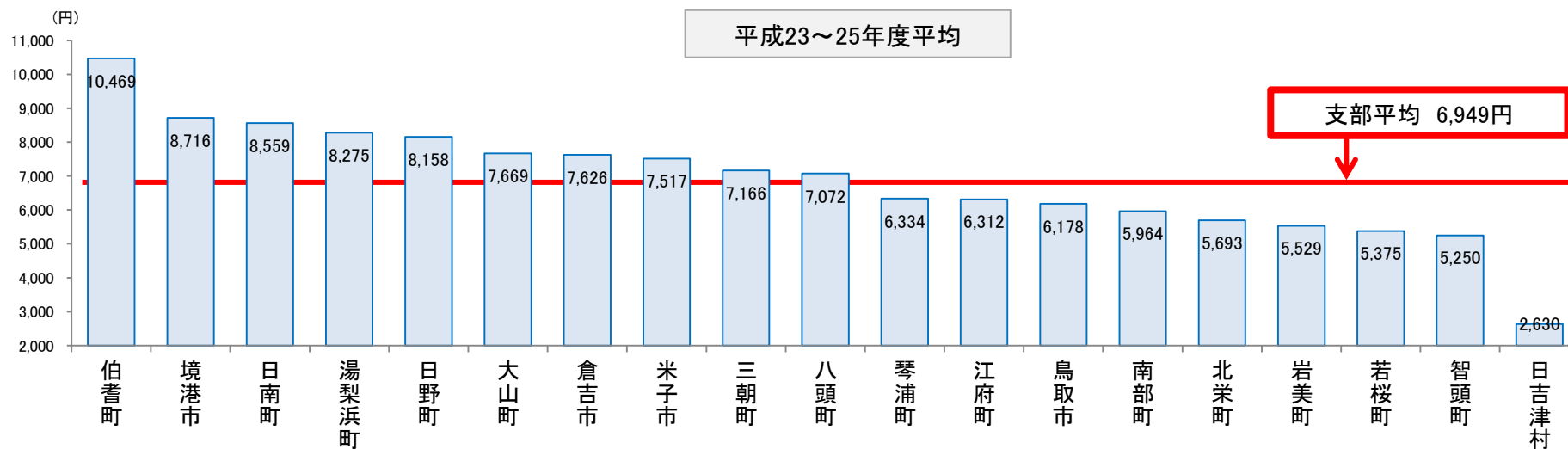
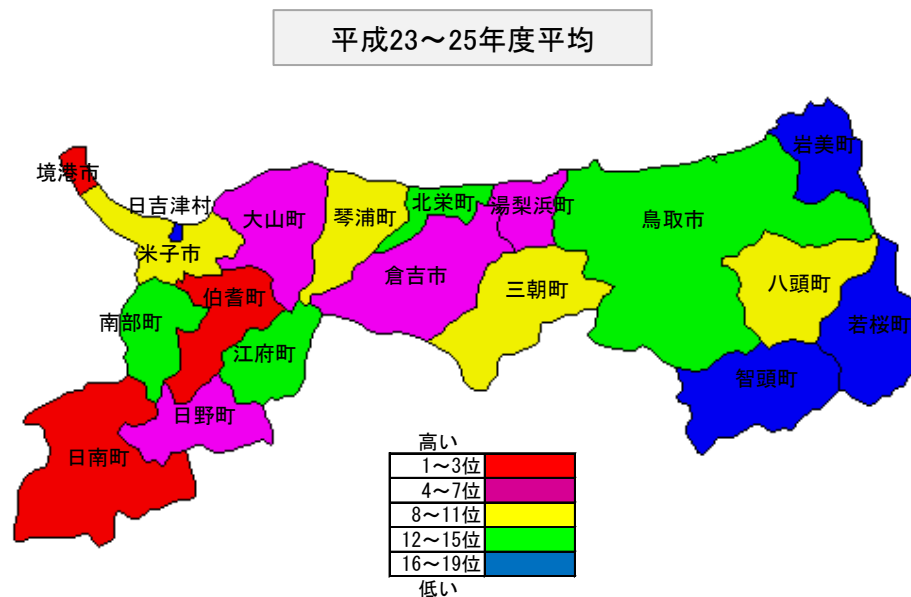

# 市町村別/入院/消化器系の疾患/1人当たり医療費【入院構成割合3位】

- 統計年月:平成23～25年度
- 各市町村の年齢構成を鳥取支部平均に標準化(年齢調整)した後の数値
- 社会保険表章用疾病分類(19分類)による分類

	平成23年度	平成24年度	平成25年度	【単位:円】 平成23～25年度 平均
	鳥取市	2,895	2,998	3,242
岩美町	2,615	1,705	3,555	2,625
若桜町	6,921	10,263	6,346	7,843
智頭町	2,395	2,176	4,214	2,928
八頭町	3,062	2,743	2,841	2,882
倉吉市	2,685	2,493	2,981	2,720
湯梨浜町	2,701	1,876	1,962	2,180
三朝町	1,748	2,487	2,400	2,212
琴浦町	2,181	2,860	2,620	2,554
北栄町	2,033	3,048	2,317	2,466
米子市	3,030	3,090	3,144	3,088
境港市	2,716	2,747	3,287	2,916
日吉津村	509	1,627	3,463	1,866
大山町	4,352	2,984	3,208	3,515
南部町	2,319	4,367	1,881	2,855
伯耆町	2,103	2,021	3,292	2,472
日南町	1,364	2,294	2,772	2,143
日野町	2,013	4,870	2,758	3,214
江府町	225	2,709	2,041	1,658
県外、住所不明	3,443	3,396	2,915	3,252
支部	2,865	2,968	3,077	2,970

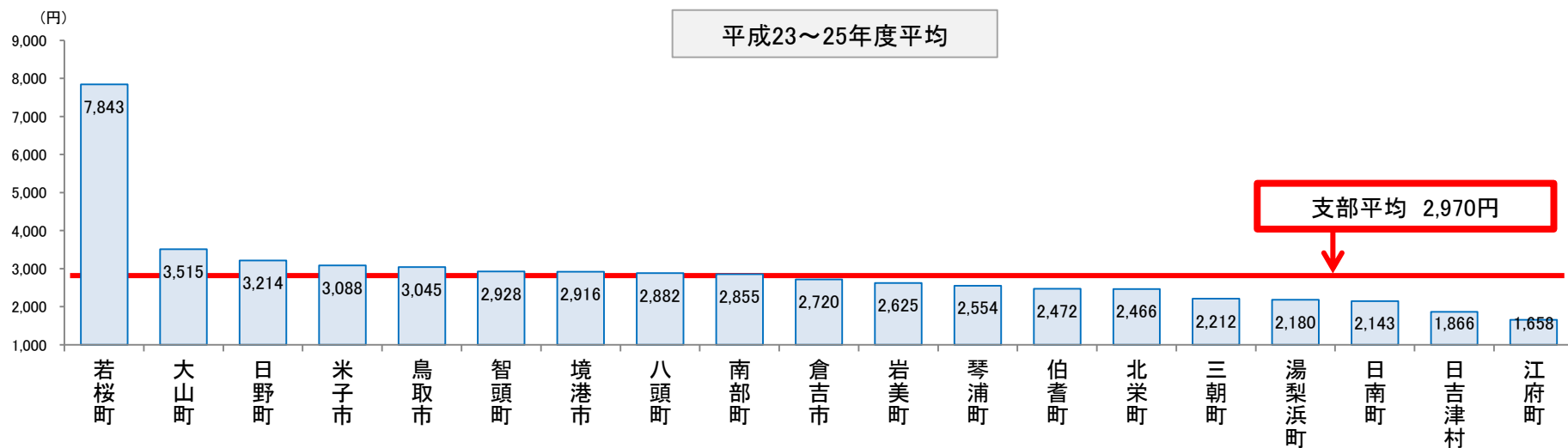
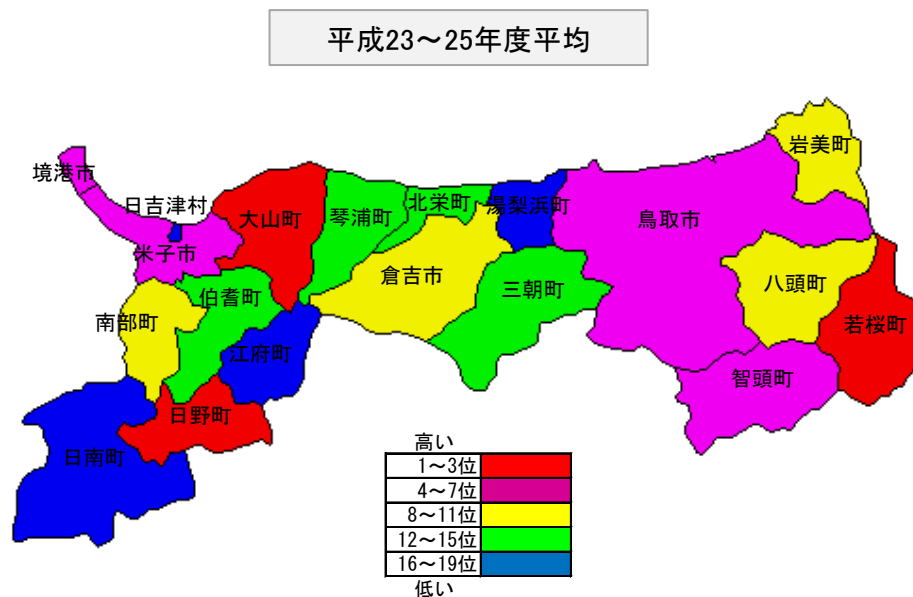

# 市町村別/入院外/呼吸器系の疾患/1人当たり医療費【入院外構成割合1位】

- 統計年月:平成23～25年度
- 各市町村の年齢構成を鳥取支部平均に標準化(年齢調整)した後の数値
- 社会保険表章用疾病分類(19分類)による分類

	平成23年度	平成24年度	平成25年度	【単位:円】 平成23～25年度 平均
	鳥取市	14,689	15,538	15,000
岩美町	11,092	11,829	11,168	11,363
若桜町	11,758	13,079	13,381	12,739
智頭町	10,999	12,102	11,031	11,377
八頭町	14,325	15,151	14,311	14,596
倉吉市	14,642	15,362	14,238	14,747
湯梨浜町	13,169	13,835	14,173	13,726
三朝町	14,683	14,902	14,534	14,706
琴浦町	14,423	14,745	14,853	14,673
北栄町	12,990	13,727	14,746	13,821
米子市	16,125	16,683	16,065	16,291
境港市	16,514	16,721	15,921	16,385
日吉津村	17,861	15,456	18,111	17,143
大山町	15,392	16,328	14,250	15,323
南部町	18,201	19,300	18,442	18,648
伯耆町	17,903	17,555	16,493	17,317
日南町	12,465	13,089	13,973	13,176
日野町	12,809	13,600	13,258	13,222
江府町	13,323	14,232	13,353	13,636
県外、住所不明	15,125	15,515	14,895	15,178
支部	15,011	15,653	15,089	15,251

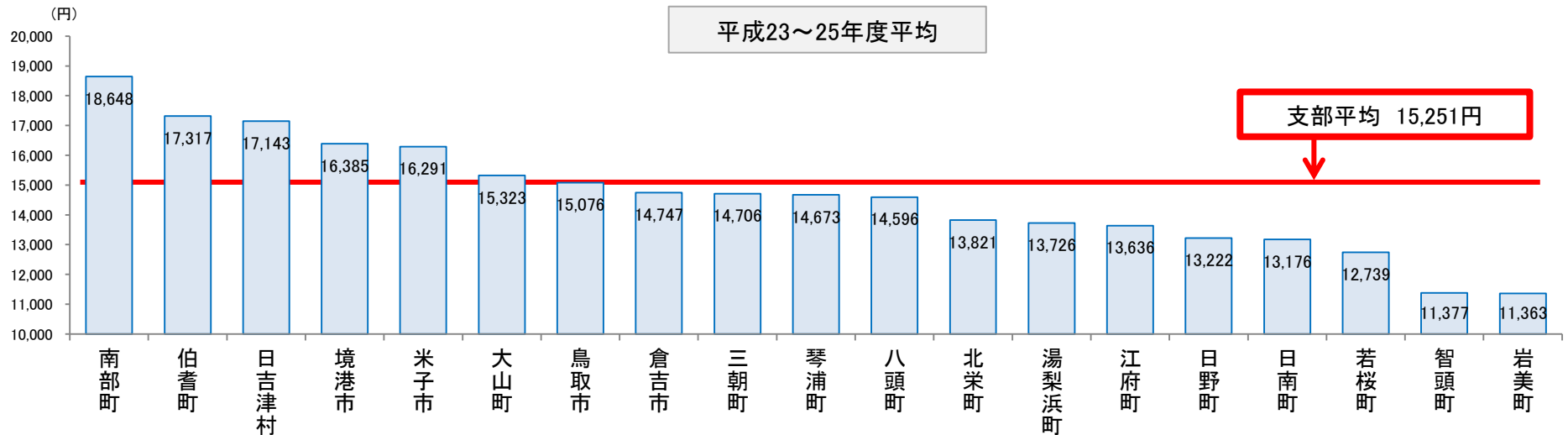
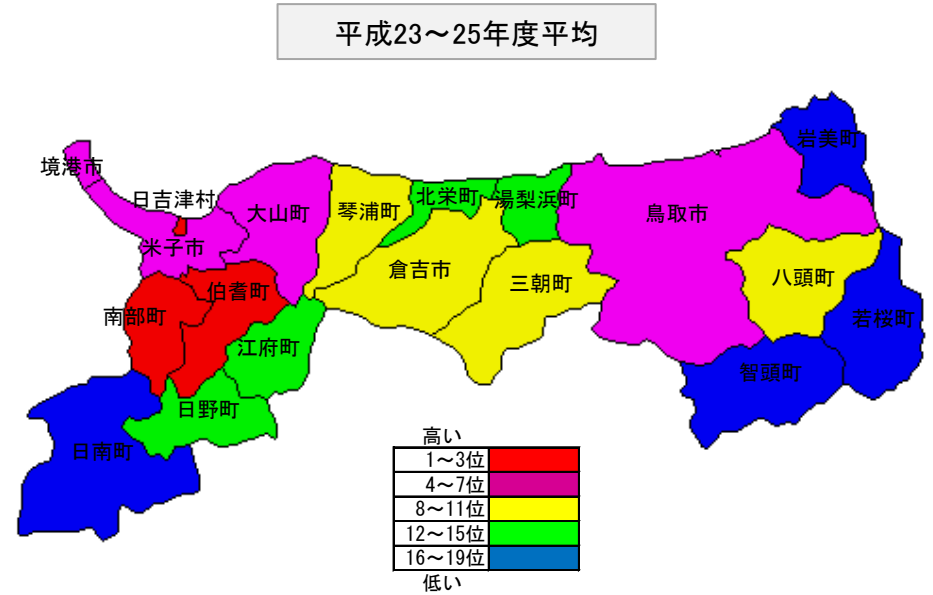

# 市町村別/入院外/循環器系の疾患/1人当たり医療費【入院外構成割合2位】

- 統計年月:平成23～25年度
- 各市町村の年齢構成を鳥取支部平均に標準化(年齢調整)した後の数値
- 社会保険表章用疾病分類(19分類)による分類

	平成23年度	平成24年度	平成25年度	平成23～25年度 平均
鳥取市	10,172	10,097	11,938	10,735
岩美町	7,592	8,815	8,207	8,205
若桜町	11,555	11,480	11,796	11,610
智頭町	12,777	11,359	13,861	12,666
八頭町	9,014	9,007	9,906	9,309
倉吉市	11,029	11,078	11,602	11,236
湯梨浜町	11,791	11,746	12,423	11,986
三朝町	10,953	10,532	10,518	10,668
琴浦町	12,633	11,927	12,197	12,252
北栄町	11,376	11,195	11,896	11,489
米子市	10,120	10,639	11,038	10,599
境港市	10,895	11,015	11,501	11,137
日吉津村	10,794	11,858	12,118	11,590
大山町	9,987	9,997	10,688	10,224
南部町	14,653	12,923	11,906	13,161
伯耆町	10,487	10,411	11,684	10,861
日南町	9,992	9,619	10,005	9,872
日野町	12,763	12,941	13,578	13,094
江府町	13,132	12,368	11,725	12,408
県外、住所不明	11,482	11,375	11,305	11,387
支部	10,644	10,663	11,506	10,938

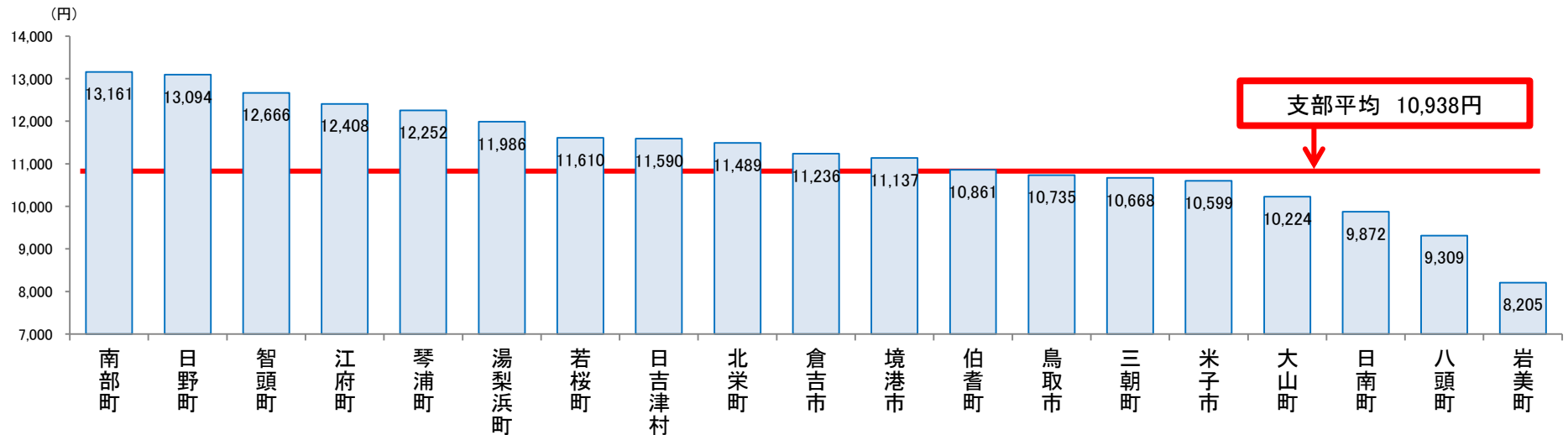
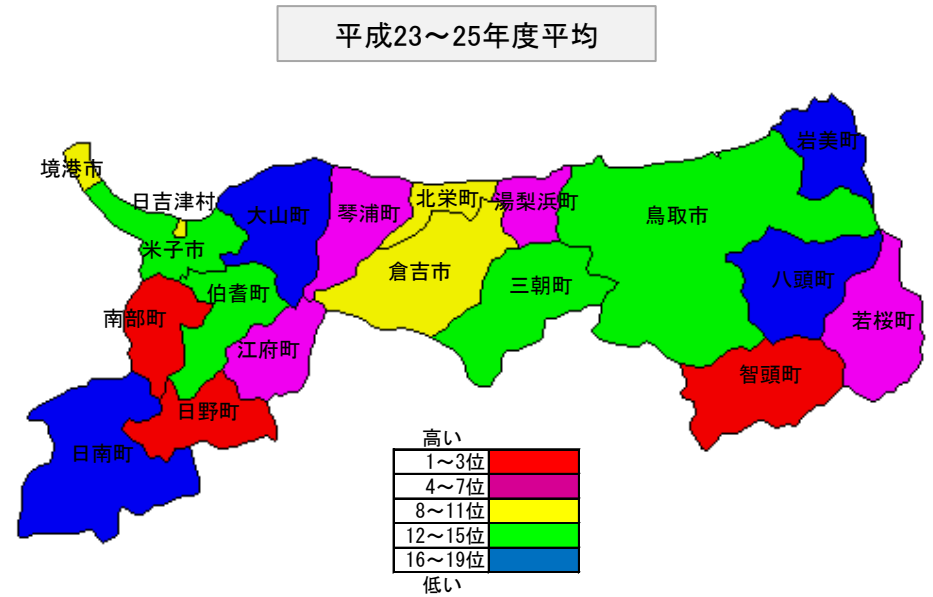



# 市町村別/入院外/内分泌,栄養及び代謝疾患/1人当たり医療費【入院外構成割合第位】

- 統計年月:平成23～25年度
- 各市町村の年齢構成を鳥取支部平均に標準化(年齢調整)した後の数値
- 社会保険表章用疾病分類(19分類)による分類

	平成23年度	平成24年度	平成25年度	平成23～25年度 平均
	鳥取市	8,137	8,217	8,642
岩美町	9,855	8,426	8,686	8,989
若桜町	7,023	8,984	8,565	8,191
智頭町	10,628	10,850	10,544	10,674
八頭町	6,603	6,738	7,091	6,811
倉吉市	8,931	10,180	10,412	9,841
湯梨浜町	7,850	8,091	8,296	8,079
三朝町	7,644	7,455	7,943	7,681
琴浦町	8,286	8,810	9,204	8,767
北栄町	10,340	11,940	13,116	11,799
米子市	8,960	8,833	9,498	9,097
境港市	10,551	10,835	11,359	10,915
日吉津村	8,768	7,530	7,158	7,819
大山町	10,546	10,097	9,545	10,063
南部町	11,386	11,809	12,021	11,739
伯耆町	11,452	10,118	9,945	10,505
日南町	8,522	8,220	9,720	8,821
日野町	10,576	9,634	10,618	10,276
江府町	8,220	8,124	8,928	8,424
県外、住所不明	11,299	9,527	10,401	10,409
支部	9,042	9,022	9,478	9,181

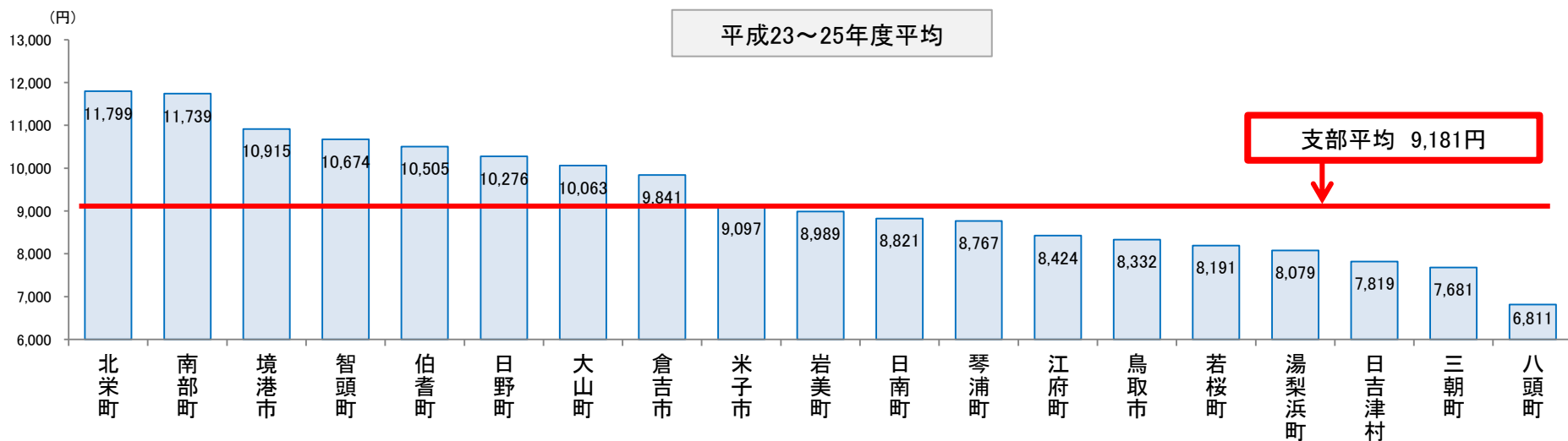
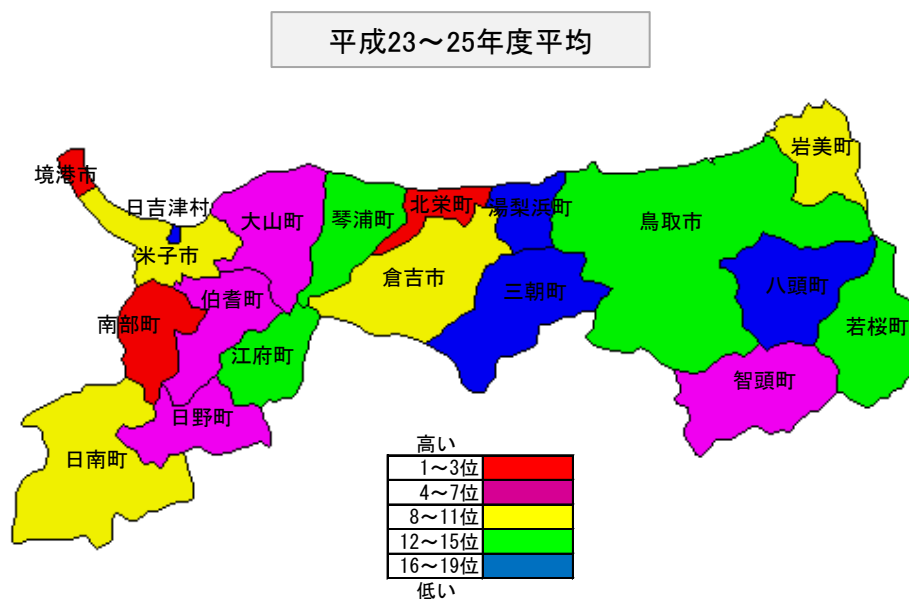

# 業種別/入院/1人当たり医療費

- 統計年月:平成23～25年度
- 業種別のため集計対象を被保険者のみとしている
- 各業種の年齢構成を鳥取支部平均に標準化(年齢調整)した後の数値

	平成23年度	平成24年度	平成25年度	【単位:円】
				平成23～25年度 平均
農林水産業	39,910	42,327	37,374	39,870
鉱業・採石業・砂利採取業	57,230	35,477	59,505	50,737
建設業	43,851	44,846	53,521	47,406
製造業	37,140	42,730	38,172	39,347
電気・ガス・熱供給・水道業	30,807	42,446	63,040	45,431
情報通信業	40,486	41,282	38,959	40,243
運輸業・郵便業	45,831	44,334	43,804	44,656
卸売・小売業	38,755	39,594	41,805	40,051
金融・保険業	44,002	40,565	40,234	41,601
不動産業・物品賃貸業	46,906	68,454	47,476	54,279
学術研究・専門技術サービス業	32,518	35,047	38,953	35,506
飲食店・宿泊業	56,834	35,587	46,805	46,409
生活関連サービス業・娯楽業	33,937	31,587	41,322	35,615
教育・学習支援業	27,818	38,724	36,772	34,438
医療・福祉	37,905	39,994	38,732	38,877
複合サービス事業	49,707	39,447	55,528	48,228
サービス業	38,760	39,268	44,385	40,804
公務	22,457	31,010	29,951	27,806
任意継続	131,280	148,637	160,698	146,872
支部	41,825	43,372	45,316	43,505

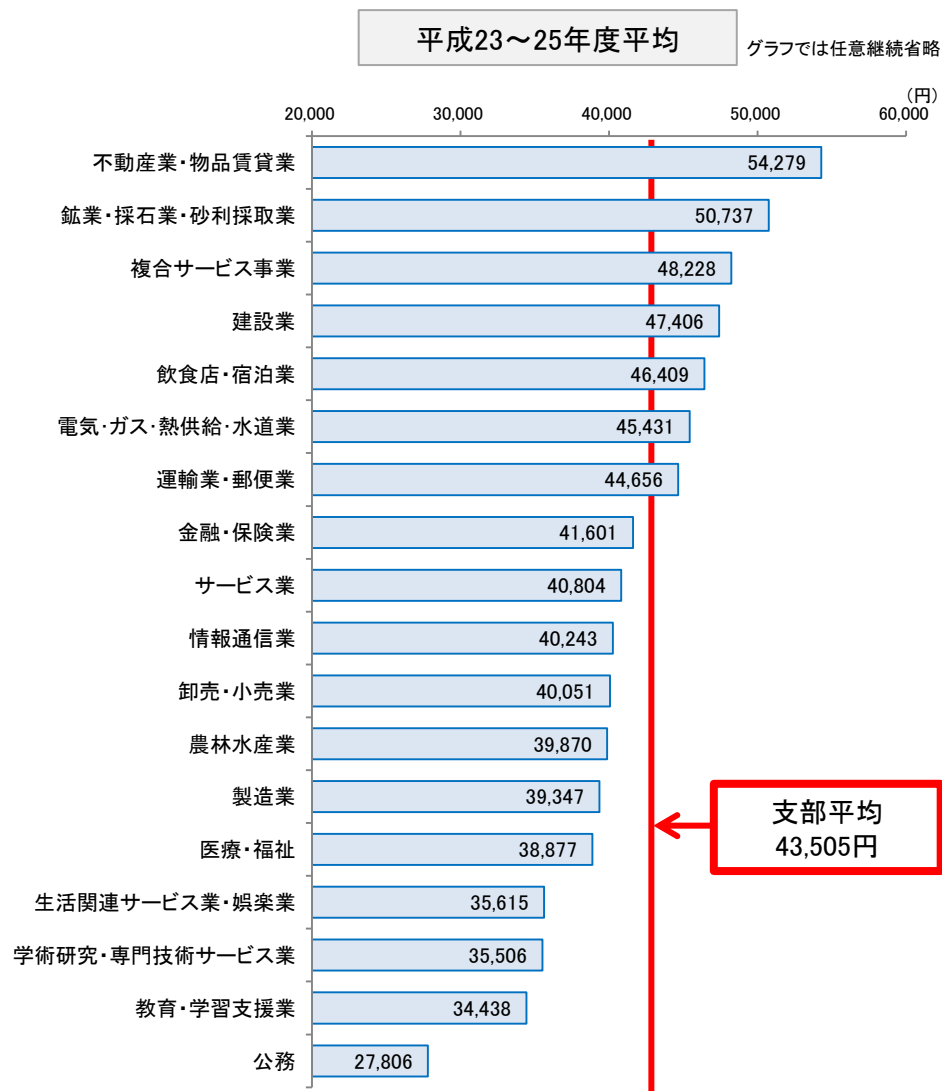

# 業種別/入院外/1人当たり医療費

- 統計年月:平成23～25年度
- 業種別のため集計対象を被保険者のみとしている
- 各業種の年齢構成を鳥取支部平均に標準化(年齢調整)した後の数値

	平成23年度	平成24年度	平成25年度	【単位:円】 平成23～25年度 平均
農林水産業	79,907	85,672	86,502	84,027
鉱業・採石業・砂利採取業	103,315	101,066	162,433	122,271
建設業	75,874	75,848	85,653	79,125
製造業	76,363	78,358	79,882	78,201
電気・ガス・熱供給・水道業	73,930	94,750	79,397	82,693
情報通信業	75,620	84,017	79,602	79,747
運輸業・郵便業	69,763	72,624	77,328	73,238
卸売・小売業	79,787	82,261	83,099	81,716
金融・保険業	89,100	84,545	91,374	88,340
不動産業・物品賃貸業	81,662	84,924	85,564	84,050
学術研究・専門技術サービス業	81,364	79,708	87,846	82,973
飲食店・宿泊業	68,808	67,295	72,460	69,521
生活関連サービス業・娯楽業	79,729	74,633	77,184	77,182
教育・学習支援業	92,737	116,121	117,160	108,673
医療・福祉	89,545	91,441	93,162	91,383
複合サービス事業	75,444	75,199	81,516	77,386
サービス業	80,424	78,295	83,239	80,653
公務	75,840	77,566	80,256	77,887
任意継続	138,801	142,947	141,656	141,134
支部	81,287	83,094	86,554	83,645

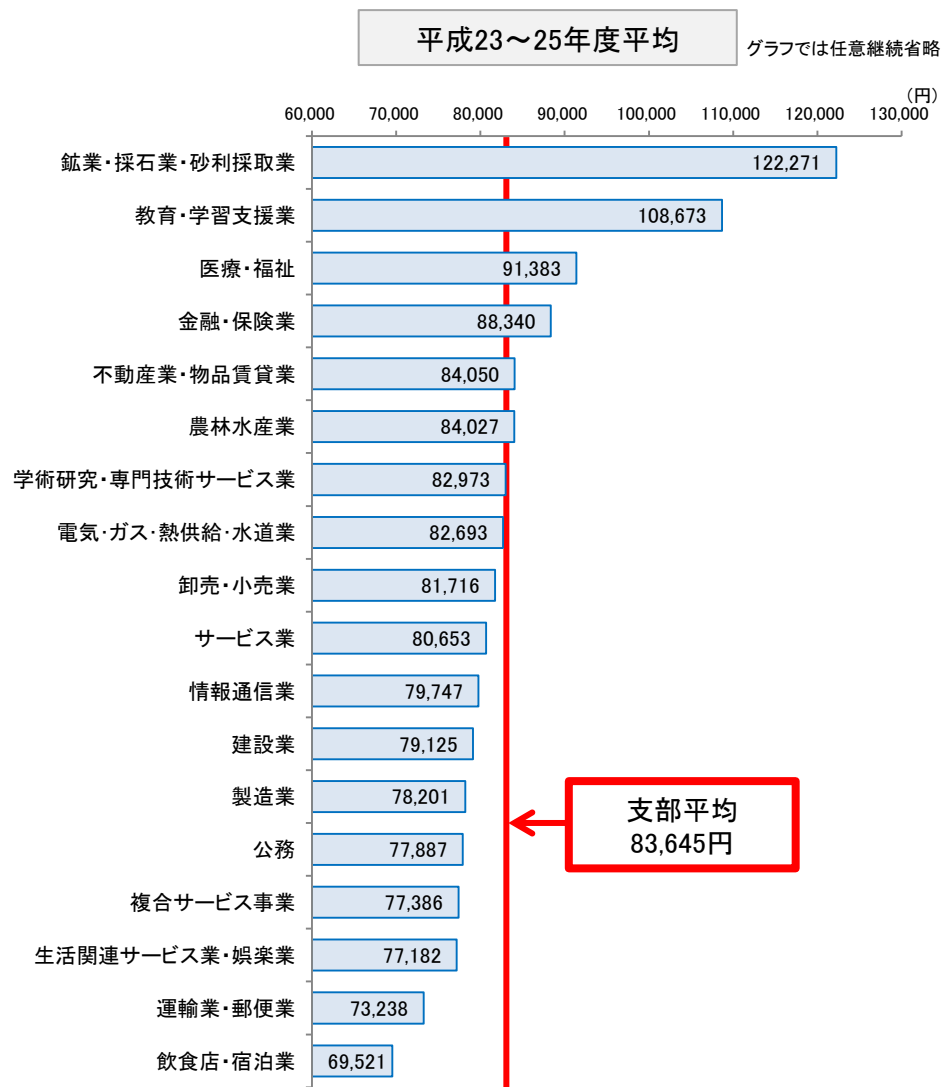

# 業種別/1人当たり医療費

- 統計年月:平成23～25年度
- 各業種の年齢構成を鳥取支部平均に標準化(年齢調整)した後の数値

平成23～25年度平均

グラフでは任意継続省略

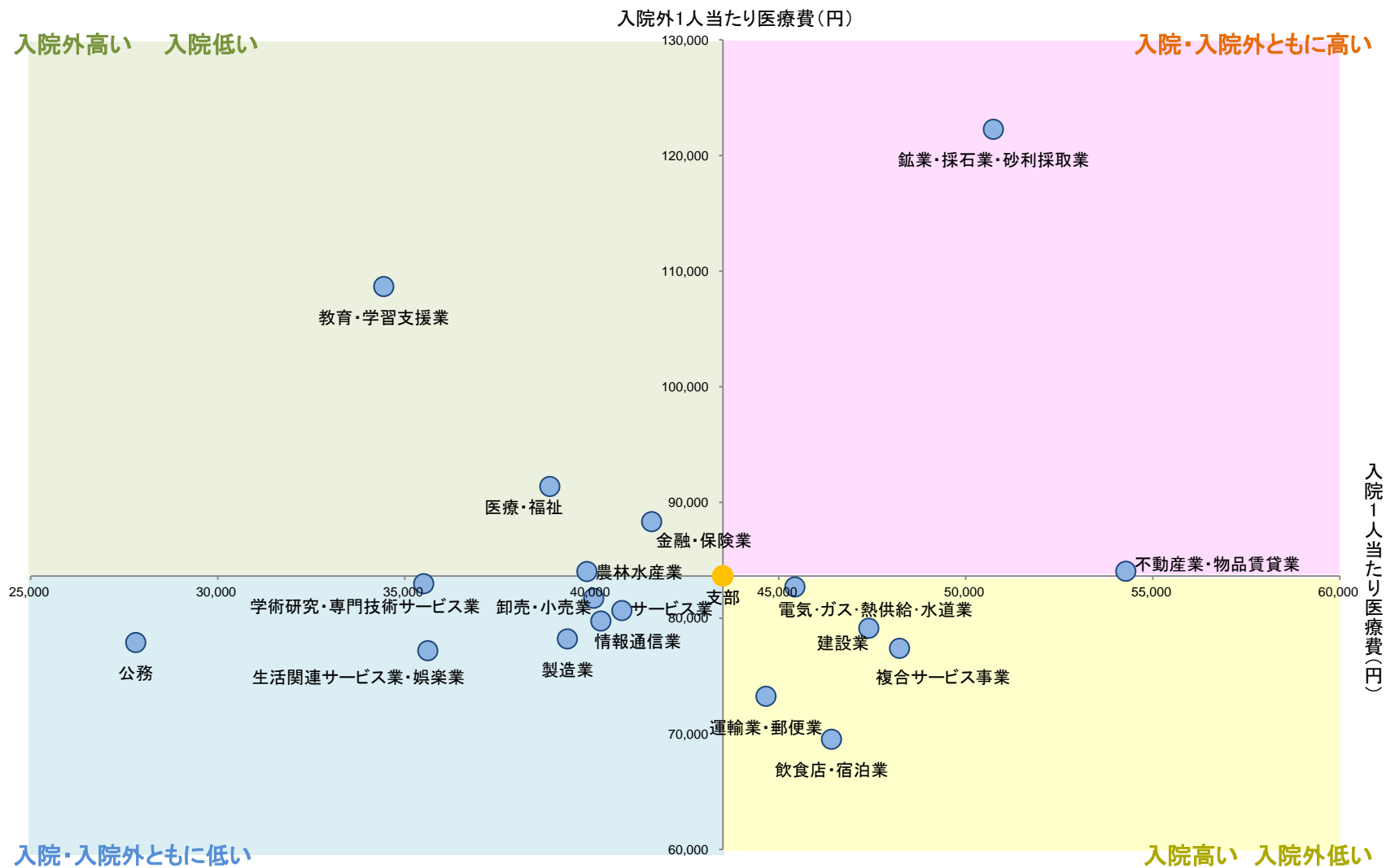

# 業種別/入院/新生物/1人当たり医療費

- 統計年月:平成23～25年度
- 業種別のため集計対象を被保険者のみとしている
- 各業種の年齢構成を鳥取支部平均に標準化(年齢調整)した後の数値
- 社会保険表章用疾病分類(19分類)による分類

	平成23年度	平成24年度	平成25年度	【単位:円】	
				平成23～25年度 平均	
農林水産業	9,129	11,828	10,258	10,405	
鉱業・採石業・砂利採取業	23,210	10,173	13,553	15,645	
建設業	14,004	13,954	15,254	14,404	
製造業	11,905	13,136	11,135	12,058	
電気・ガス・熱供給・水道業	5,929	9,031	30,829	15,263	
情報通信業	9,046	3,916	2,064	5,009	
運輸業・郵便業	12,097	14,233	12,214	12,848	
卸売・小売業	10,034	10,554	12,383	10,990	
金融・保険業	18,322	5,470	9,886	11,226	
不動産業・物品賃貸業	13,913	34,219	9,604	19,246	
学術研究・専門技術サービス業	6,885	5,553	14,389	8,942	
飲食店・宿泊業	21,281	10,501	9,876	13,886	
生活関連サービス業・娯楽業	9,415	15,782	16,319	13,838	
教育・学習支援業	5,644	10,426	14,411	10,160	
医療・福祉	9,972	12,613	10,941	11,176	
複合サービス事業	11,339	14,460	13,102	12,967	
サービス業	9,210	8,915	13,489	10,538	
公務	8,798	7,899	9,176	8,624	
任意継続	55,151	57,322	66,997	59,823	
支部	12,070	13,083	13,511	12,888	

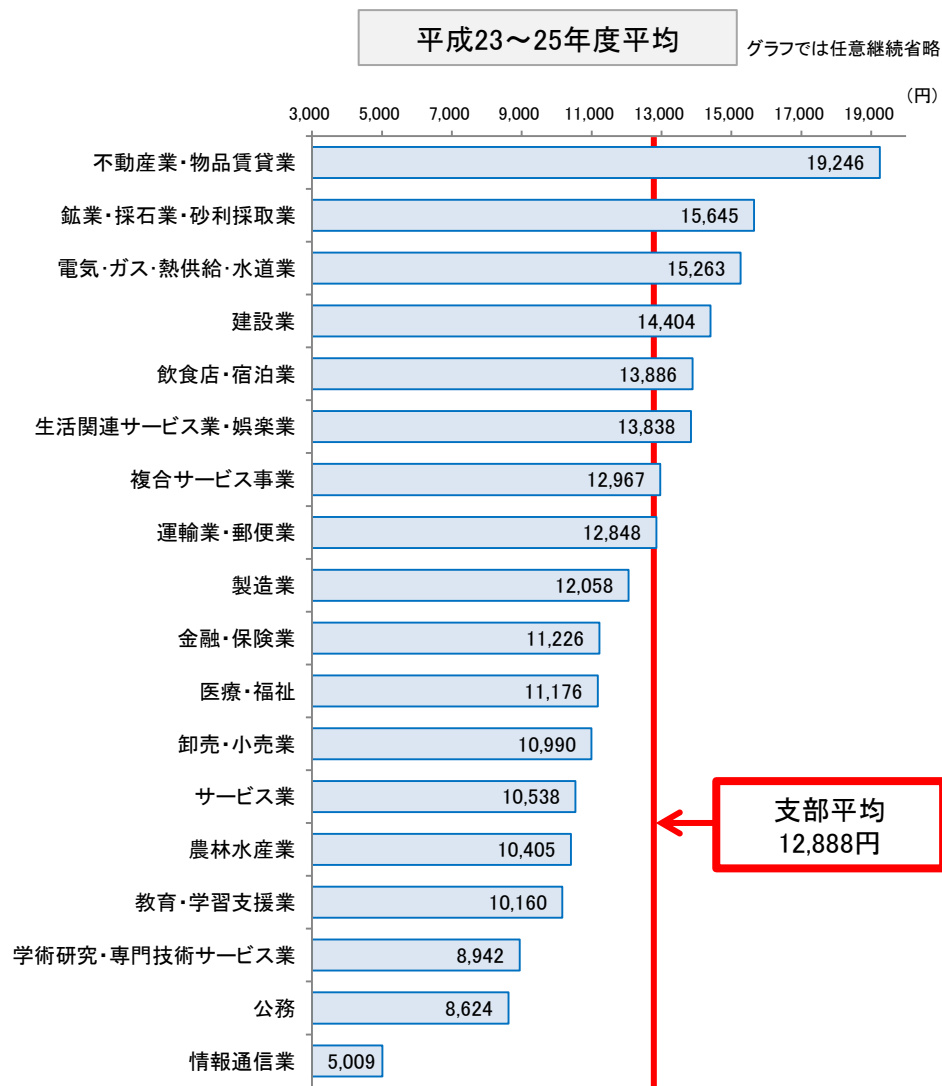

# 業種別/入院/循環器系の疾患/1人当たり医療費

- 統計年月:平成23～25年度
- 業種別のため集計対象を被保険者のみとしている
- 各業種の年齢構成を鳥取支部平均に標準化(年齢調整)した後の数値
- 社会保険表章用疾病分類(19分類)による分類

	平成23年度	平成24年度	平成25年度	【単位:円】 平成23～25年度 平均
農林水産業	4,079	6,160	2,903	4,381
鉱業・採石業・砂利採取業	16,885	0	7,113	7,999
建設業	9,132	8,975	11,728	9,945
製造業	6,519	7,427	6,299	6,748
電気・ガス・熱供給・水道業	11,986	10,896	4,827	9,236
情報通信業	12,712	20,035	10,735	14,494
運輸業・郵便業	12,356	9,212	10,807	10,792
卸売・小売業	9,000	6,267	8,408	7,892
金融・保険業	6,102	6,913	9,988	7,668
不動産業・物品賃貸業	5,074	6,928	4,871	5,624
学術研究・専門技術サービス業	8,945	5,695	5,321	6,653
飲食店・宿泊業	9,981	7,186	11,771	9,646
生活関連サービス業・娯楽業	5,433	3,098	4,801	4,444
教育・学習支援業	5,429	11,507	7,550	8,162
医療・福祉	5,441	5,400	4,887	5,243
複合サービス事業	11,101	2,781	6,330	6,738
サービス業	8,767	8,927	6,726	8,140
公務	3,532	6,602	6,741	5,625
任意継続	18,786	14,852	19,747	17,795
支部	8,371	7,673	8,006	8,017

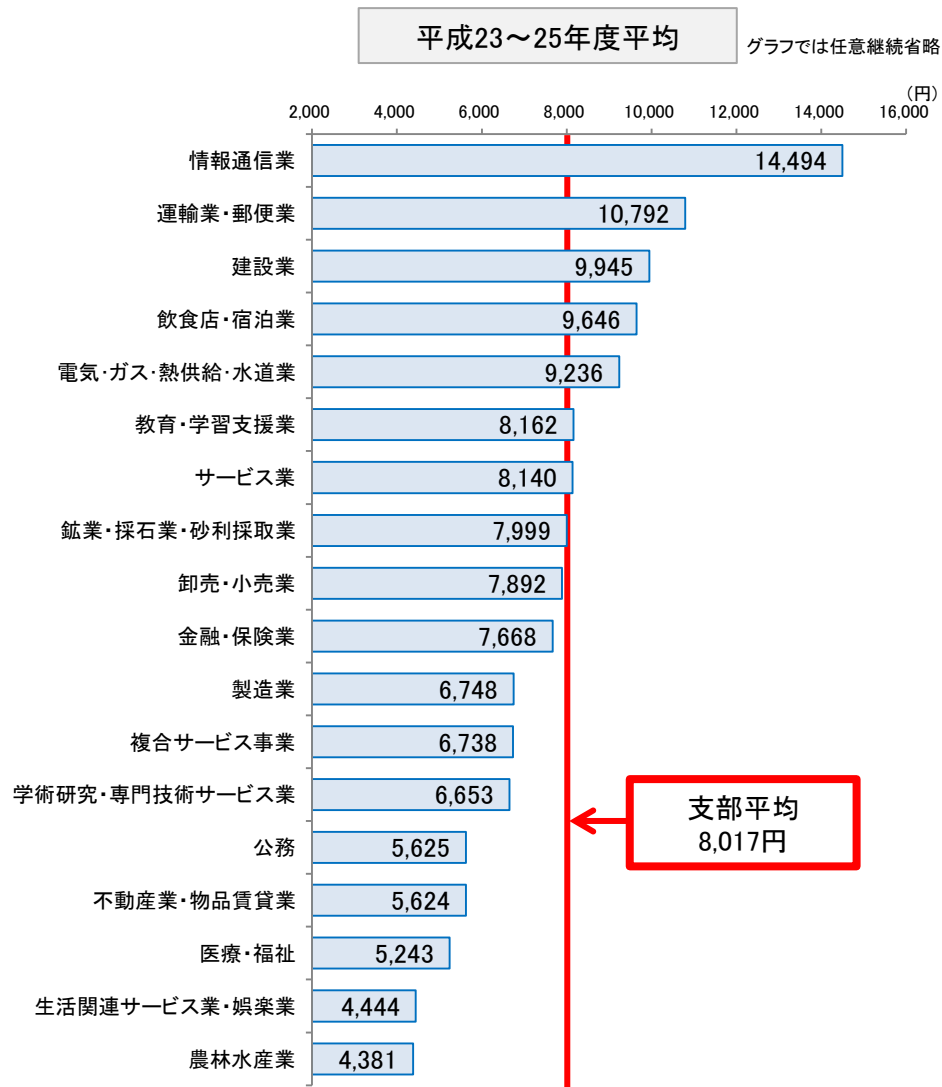

# 業種別/入院/消化器系の疾患/1人当たり医療費

- 統計年月:平成23～25年度
- 業種別のため集計対象を被保険者のみとしている
- 各業種の年齢構成を鳥取支部平均に標準化(年齢調整)した後の数値
- 社会保険表章用疾病分類(19分類)による分類

	平成23年度	平成24年度	平成25年度	【単位:円】	
				平成23～25年度平均	平均
農林水産業	2,283	1,421	4,329	2,678	
鉱業・採石業・砂利採取業	9,753	8,863	9,138	9,251	
建設業	4,245	2,763	4,178	3,729	
製造業	2,559	3,086	2,296	2,647	
電気・ガス・熱供給・水道業	686	5,049	2,493	2,743	
情報通信業	1,564	2,912	3,382	2,619	
運輸業・郵便業	3,353	2,962	2,642	2,985	
卸売・小売業	2,947	3,959	4,644	3,850	
金融・保険業	5,679	1,181	2,559	3,139	
不動産業・物品賃貸業	2,530	1,360	7,485	3,792	
学術研究・専門技術サービス業	2,036	3,624	4,400	3,354	
飲食店・宿泊業	2,854	2,781	2,645	2,760	
生活関連サービス業・娯楽業	2,909	2,271	3,500	2,893	
教育・学習支援業	4,305	2,149	2,975	3,143	
医療・福祉	2,331	2,631	1,965	2,309	
複合サービス事業	3,778	2,528	5,474	3,927	
サービス業	3,845	2,937	3,979	3,587	
公務	1,673	1,052	1,739	1,488	
任意継続	5,514	9,863	8,298	7,892	
支部	3,049	3,082	3,319	3,150	

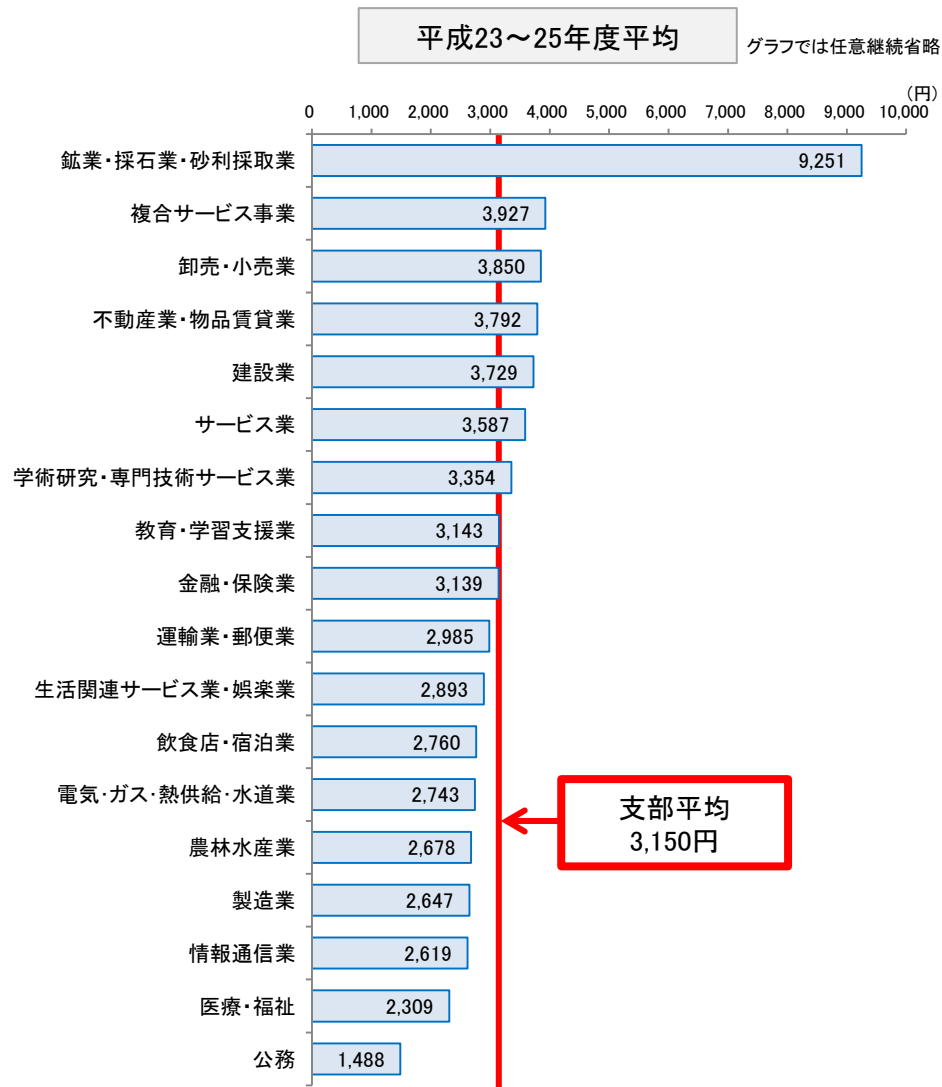

# 業種別/入院外/循環器系の疾患/1人当たり医療費

- 統計年月:平成23～25年度
- 業種別のため集計対象を被保険者のみとしている
- 各業種の年齢構成を鳥取支部平均に標準化(年齢調整)した後の数値
- 社会保険表章用疾病分類(19分類)による分類

	平成23年度	平成24年度	平成25年度	【単位:円】
				平成23～25年度 平均
農林水産業	13,367	14,110	13,384	13,620
鉱業・採石業・砂利採取業	12,829	17,718	19,180	16,576
建設業	13,232	12,928	20,029	15,396
製造業	11,774	11,832	12,516	12,041
電気・ガス・熱供給・水道業	15,040	15,969	17,229	16,079
情報通信業	13,587	14,685	11,660	13,311
運輸業・郵便業	12,864	13,509	14,162	13,512
卸売・小売業	12,766	13,109	13,247	13,041
金融・保険業	12,833	11,911	12,217	12,320
不動産業・物品賃貸業	12,416	13,671	13,782	13,290
学術研究・専門技術サービス業	11,171	11,965	13,040	12,059
飲食店・宿泊業	11,006	10,164	10,544	10,571
生活関連サービス業・娯楽業	13,234	11,635	12,092	12,320
教育・学習支援業	14,959	16,097	15,864	15,640
医療・福祉	11,494	11,626	12,144	11,755
複合サービス事業	10,980	12,583	12,985	12,183
サービス業	12,726	13,214	13,589	13,176
公務	11,056	11,378	10,717	11,050
任意継続	19,109	17,066	14,879	17,018
支部	12,541	12,677	13,849	13,022

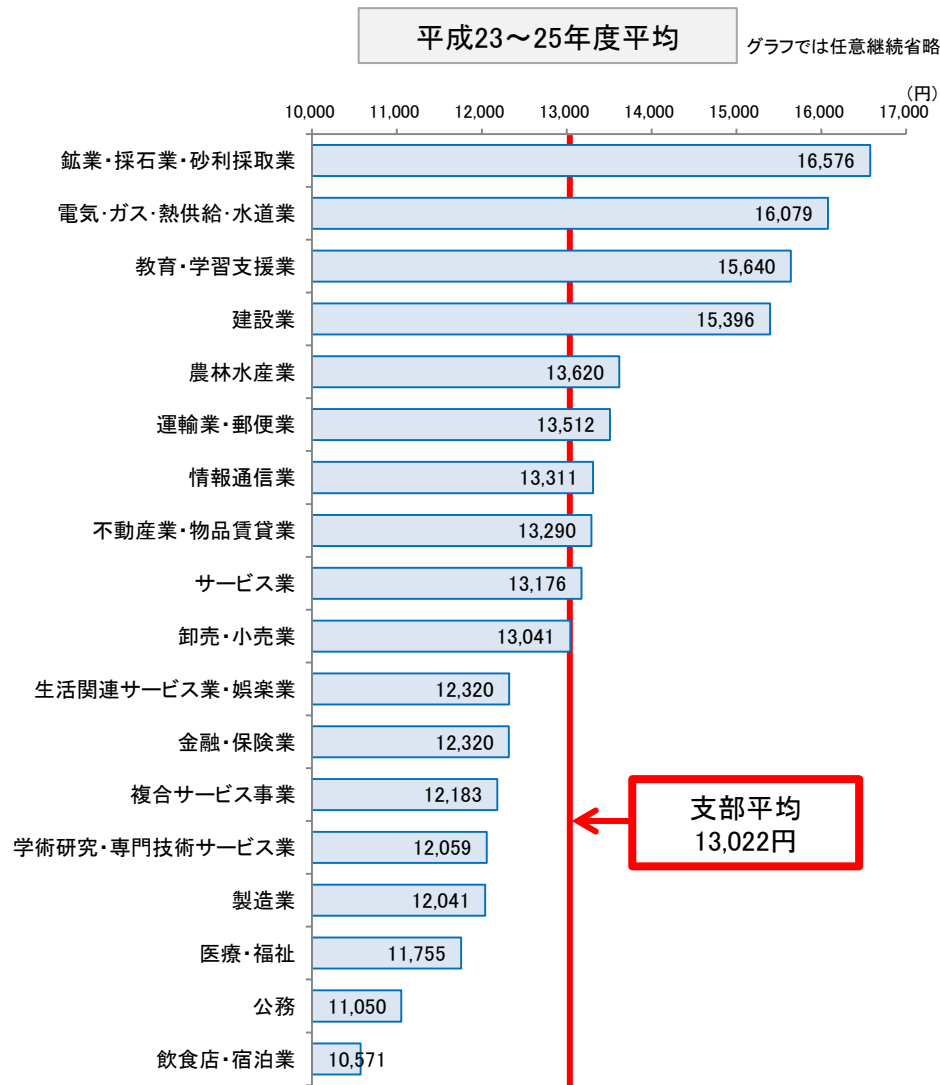



# 業種別/入院外/内分泌,栄養及び代謝疾患/1人当たり医療費

- 統計年月:平成23～25年度
- 業種別のため集計対象を被保険者のみとしている
- 各業種の年齢構成を鳥取支部平均に標準化(年齢調整)した後の数値
- 社会保険表章用疾病分類(19分類)による分類

	平成23年度	平成24年度	平成25年度	【単位:円】 平成23～25年度 平均
農林水産業	12,319	14,350	11,322	12,664
鉱業・採石業・砂利採取業	13,045	14,973	33,573	20,530
建設業	11,236	11,186	12,837	11,753
製造業	8,817	9,310	9,497	9,208
電気・ガス・熱供給・水道業	8,604	8,582	9,724	8,970
情報通信業	9,735	10,249	10,826	10,270
運輸業・郵便業	10,797	11,034	11,435	11,089
卸売・小売業	9,204	9,235	9,898	9,446
金融・保険業	12,129	12,278	11,886	12,098
不動産業・物品賃貸業	10,865	10,320	10,729	10,638
学術研究・専門技術サービス業	11,393	10,885	11,069	11,115
飲食店・宿泊業	8,434	8,553	8,612	8,533
生活関連サービス業・娯楽業	10,082	10,842	11,267	10,730
教育・学習支援業	7,792	7,198	9,136	8,042
医療・福祉	9,829	10,104	10,595	10,176
複合サービス事業	9,851	9,891	10,563	10,102
サービス業	13,842	9,995	11,067	11,635
公務	8,698	9,477	9,227	9,134
任意継続	17,457	13,395	13,111	14,655
支部	10,288	10,231	10,811	10,443

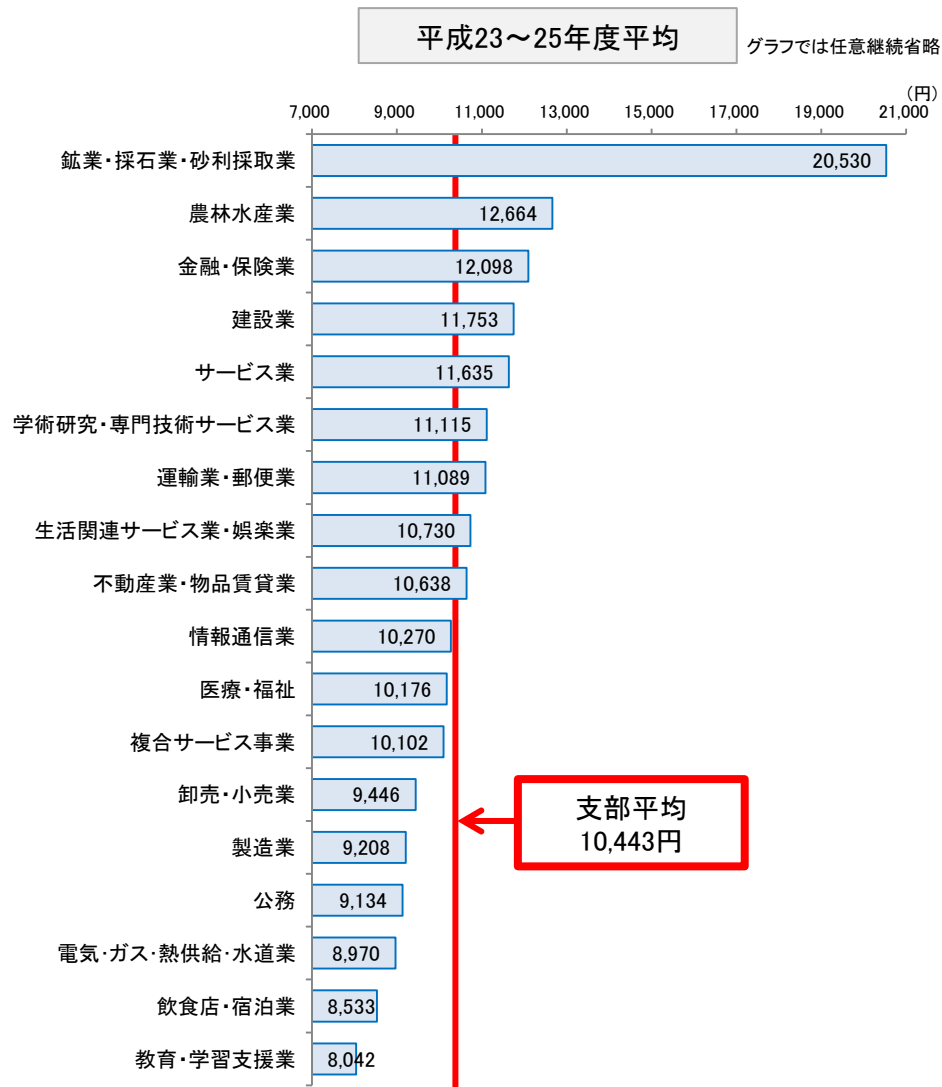

# 業種別/入院外/精神及び行動の障害/1人当たり医療費

- 統計年月:平成23～25年度
- 業種別のため集計対象を被保険者のみとしている
- 各業種の年齢構成を鳥取支部平均に標準化(年齢調整)した後の数値
- 社会保険表章用疾病分類(19分類)による分類

	平成23年度	平成24年度	平成25年度	【単位:円】
				平成23～25年度 平均
農林水産業	6,717	5,842	5,728	6,096
鉱業・採石業・砂利採取業	2,049	713	3,335	2,032
建設業	2,558	2,562	2,786	2,636
製造業	3,365	3,226	3,480	3,357
電気・ガス・熱供給・水道業	2,702	1,572	2,551	2,275
情報通信業	4,258	3,586	4,716	4,186
運輸業・郵便業	2,000	2,004	1,952	1,985
卸売・小売業	3,443	3,742	4,038	3,741
金融・保険業	4,312	3,580	3,545	3,812
不動産業・物品賃貸業	4,657	4,879	5,340	4,959
学術研究・専門技術サービス業	4,469	4,126	4,084	4,226
飲食店・宿泊業	2,298	2,593	2,835	2,575
生活関連サービス業・娯楽業	3,560	4,278	3,973	3,937
教育・学習支援業	4,768	6,616	6,594	5,993
医療・福祉	5,225	5,964	5,907	5,698
複合サービス事業	3,464	3,559	4,196	3,740
サービス業	3,326	3,303	3,556	3,395
公務	3,246	3,357	3,956	3,520
任意継続	12,522	15,585	13,947	14,018
支部	3,754	3,962	4,149	3,955

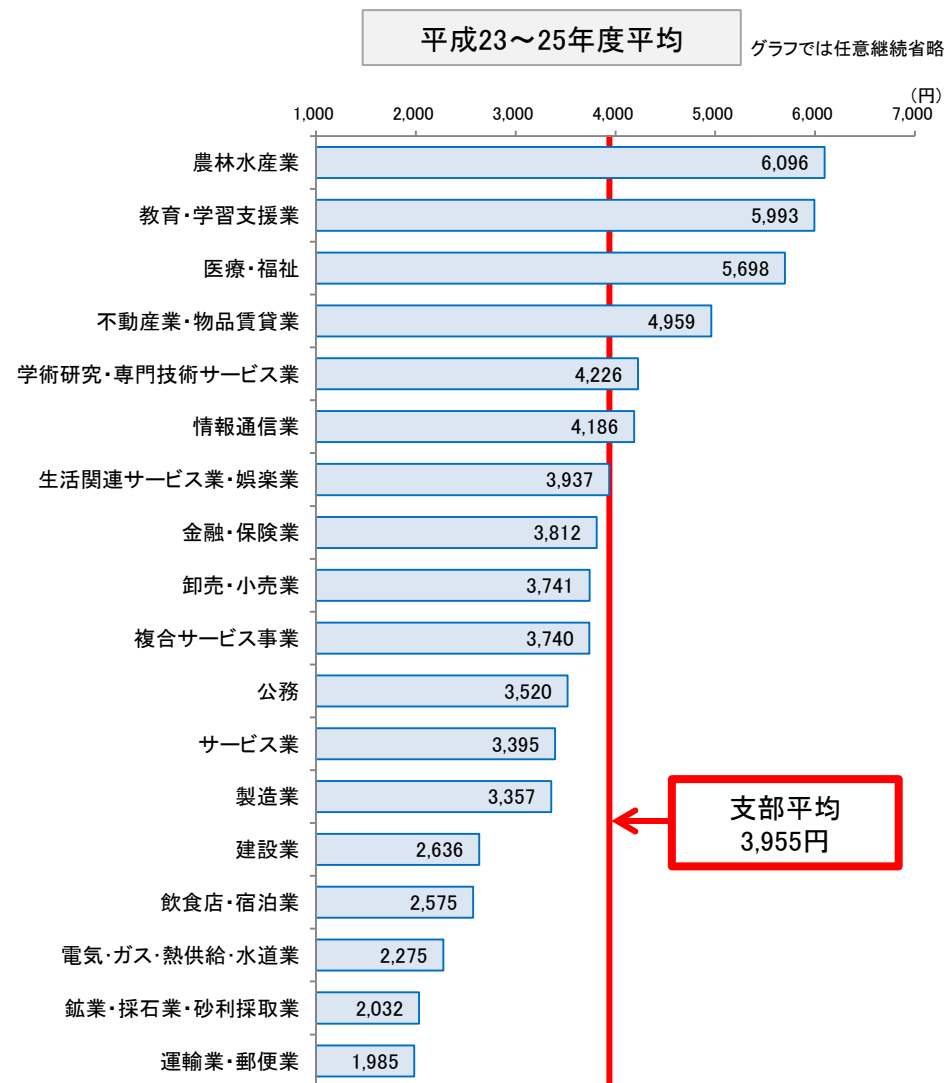

# 参考：医療費の分解で何がわかるのか

$$\text{医療費} = \text{1人あたり医療費} \times \text{人数}$$

3要素に分解

1人あたり医療費

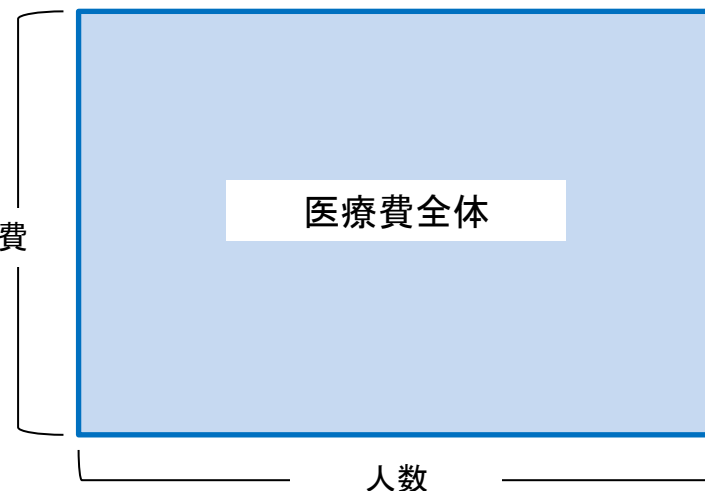

$$\text{1人あたり医療費} = \text{受診率} \times \text{1件あたり日数} \times \text{1日あたり医療費}$$

	医療需要側(患者)に関する要因	医療供給側(医師、医療機関)に関する要因
受診率	健康度 症状の程度 受診意識	医療機関数 医師数 病床数
1件あたり日数	疾病構造 症状の程度 受診意識	診療行為
1日あたり医療費	疾病構造 症状の程度	診療行為

