

# 地域の健康課題を考える基礎資料

## 医療費編

平成27年度データ版(平成30年2月発行)

《企画・作成》

協会けんぽ鳥取支部

《協力》

鳥取県国民健康保険団体連合会、鳥取県後期高齢者医療広域連合

鳥取市、岩美町、若桜町、智頭町、八頭町、倉吉市、湯梨浜町、三朝町、琴浦町、北栄町  
米子市、境港市、日吉津村、大山町、南部町、伯耆町、日南町、日野町、江府町

《アドバイザー》

鳥取大学医学部地域医療学 教授 谷口晋一

鳥取大学医学部環境予防医学分野 教授 尾崎米厚

《お問い合わせ先》

協会けんぽ鳥取支部 企画総務グループ

TEL 0857-25-0051 FAX 0857-25-0060

# 分析の目的

協会けんぽ鳥取支部と鳥取県内の市町村、鳥取県国民健康保険団体連合会それぞれが保有する医療費と健診結果の情報を同じ切り口で集計・分析することで、働き盛り世代からその後の世代までを統合した地域の健康課題を浮き彫りにし、三者が連携して行う健康づくり事業の基礎資料とすることを主な目的とする。

## 用語説明

- ▶協会本人・・・協会けんぽ鳥取支部の被保険者
- ▶協会扶養・・・協会けんぽ鳥取支部の被扶養者
- ▶国保・・・国民健康保険被保険者
- ▶後期高齢・・・後期高齢者医療保険加入者
- ▶県全体・・・鳥取県全体

## 加入者について

- ▶年度平均の値(月末値累計を12で除す)となっている。
- ▶協会扶養の住所は協会本人の住所に基づく。

## 医療費について

- ▶4月～翌3月診療分を一年度分としている。
- ▶入院外には調剤費を含まない。
- ▶国保分と後期高齢分は入院・入院外それぞれに歯科が含まれる。
- ▶協会分は入院外に歯科が含まれる。
- ▶疾病はレセプト上の主傷病としているが、主傷病がない場合は傷病名が最も上にある傷病としている。
- ▶疾病分類は社会保険表章用分類に基づく。

# もくじ

	ページタイトル	ページ数	ページタイトル	ページ数
<b>加入者の状況</b>				
	加入者の構成	5～8	市町村別	
<b>医療費の状況</b>			一人当たり医療費/生活習慣病	84～92
	医療費	10～12	一人当たり医療費/新生物	93～98
	一人当たり医療費/年齢階級別	13～18	一人当たり医療費/胃の悪性新生物	99～101
	一人当たり医療費/市町村別	19～27	一人当たり医療費/結腸、直腸の悪性新生物	102～104
	受診率/年齢階級別	28～33	一人当たり医療費/肝及び管内胆管の悪性新生物	105～107
	受診率/市町村別	34～42	一人当たり医療費/気管、気管支及び肺の悪性新生物	108～110
<b>疾病別医療費の状況</b>			一人当たり医療費/乳房の悪性新生物	111
	年齢階級別		一人当たり医療費/子宮の悪性新生物	112
	一人当たり医療費/生活習慣病	44～49	一人当たり医療費/内分泌、栄養及び代謝疾患	113～118
	一人当たり医療費/新生物	50～53	一人当たり医療費/循環器系の疾患	119～124
	一人当たり医療費/胃の悪性新生物	54～55	一人当たり医療費/消化器系の疾患	125～127
	一人当たり医療費/結腸、直腸の悪性新生物	56～57	一人当たり医療費/腎尿路生殖器系の疾患	128～130
	一人当たり医療費/肝及び管内胆管の悪性新生物	58～59	一人当たり医療費/精神疾患	131～139
	一人当たり医療費/気管、気管支及び肺の悪性新生物	60～61		
	一人当たり医療費/乳房の悪性新生物	62～63		
	一人当たり医療費/子宮の悪性新生物	64～65		
	一人当たり医療費/内分泌、栄養及び代謝疾患	66～69		
	一人当たり医療費/循環器系の疾患	70～73		
	一人当たり医療費/消化器系の疾患	74～75		
	一人当たり医療費/腎尿路生殖器系の疾患	76～77		
	一人当たり医療費/精神疾患	78～83		

# 加入者の状況

# 加入者の構成

- 平成27年度
- 県人口は平成29年10月1日現在推計人口(鳥取県HP)から引用
- 他保険者は県人口と協会本人・協会扶養・国保・後期高齢との差から推計

● 加入者数(H27) (人)

	10歳未満	10歳代	20歳代	30歳代	40歳代	50歳代	60歳代	70歳代	80歳代	90歳以上	合計
協会本人	0	1,087	18,110	27,843	28,418	26,597	17,426	1,685	0	0	121,166
協会扶養	22,581	23,961	8,430	5,522	4,888	5,761	8,196	1,820	0	0	81,158
国保	5,922	7,075	7,358	10,942	12,331	15,349	51,346	26,575	0	0	136,896
後期高齢	0	0	0	0	0	0	0	30,875	46,402	12,279	89,556
他保険者	17,921	20,443	10,865	17,596	27,379	20,514	11,532	2,568	1,354	1,921	132,093
県人口	46,424	52,566	44,762	61,902	73,016	68,221	88,500	63,523	47,756	14,200	560,870

県人口に対する構成割合(H27)

(%)

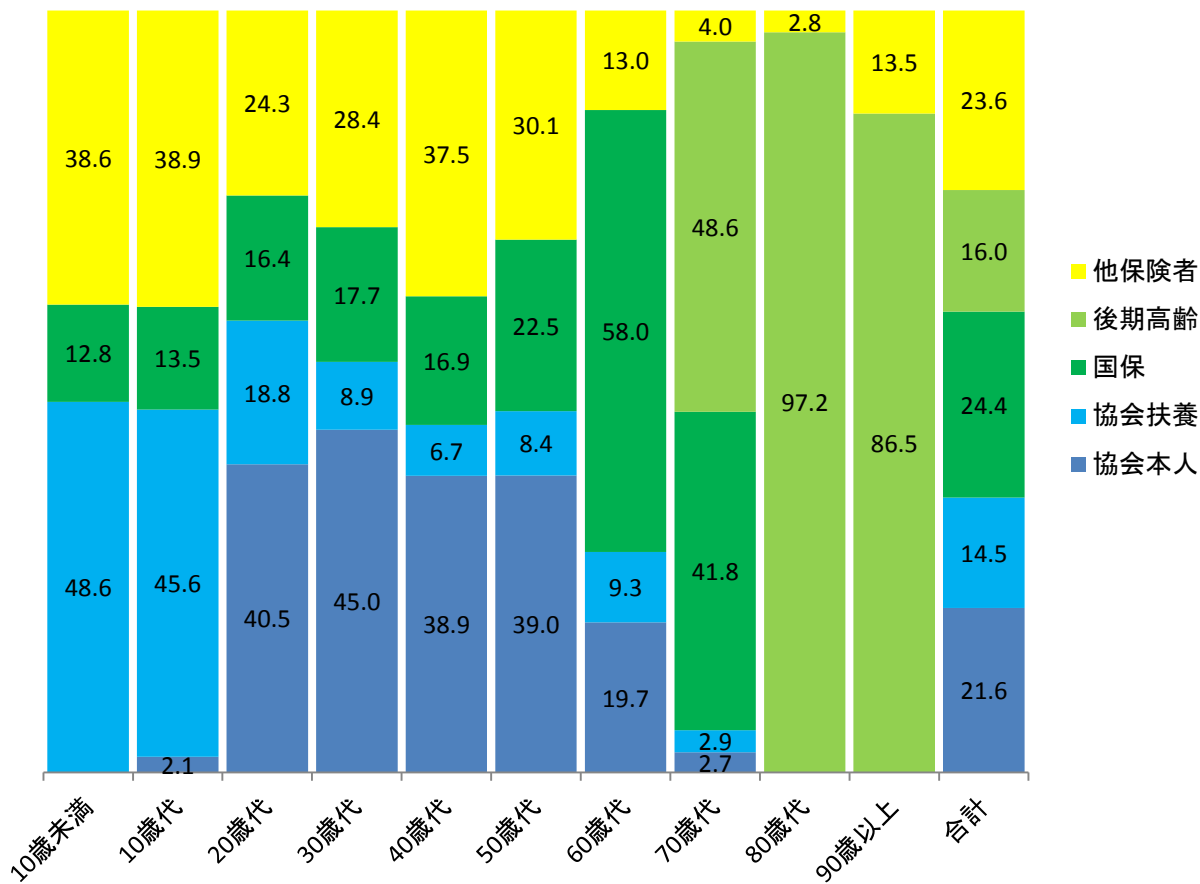

# 加入者の構成(男女別)

- 平成27年度
- 県人口は平成29年10月1日現在推計人口(鳥取県HP)から引用
- 他保険者は県人口と協会本人・協会扶養・国保・後期高齢との差から推計

●加入者数(H27 男性)

(人)

	10歳未満	10歳代	20歳代	30歳代	40歳代	50歳代	60歳代	70歳代	80歳代	90歳以上	合計
協会本人	0	642	9,262	15,824	15,573	14,086	11,618	1,190	0	0	68,194
協会扶養	11,527	12,102	3,761	697	255	433	1,402	355	0	0	30,532
国保	3,008	3,590	3,788	6,104	6,848	7,649	24,091	12,203	0	0	67,282
後期高齢	0	0	0	0	0	0	0	13,306	16,359	2,708	32,373
他保険者	9,218	10,644	6,366	8,612	14,072	11,158	6,326	1,481	797	501	69,175
県人口	23,753	26,978	23,177	31,237	36,747	33,326	43,436	28,535	17,156	3,209	267,554

(%) 県人口に対する構成割合(H27男性)

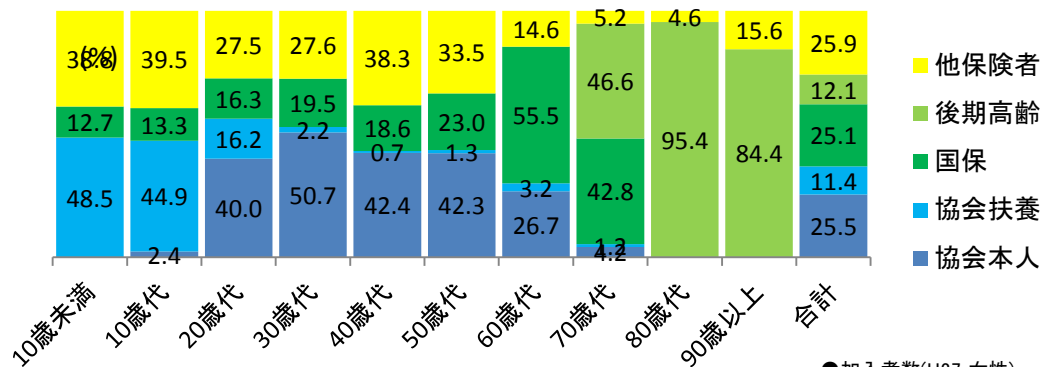

●加入者数(H27 女性)

(人)

	10歳未満	10歳代	20歳代	30歳代	40歳代	50歳代	60歳代	70歳代	80歳代	90歳以上	合計
協会本人	0	445	8,849	12,018	12,846	12,511	5,808	495	0	0	52,972
協会扶養	11,054	11,859	4,668	4,826	4,633	5,328	6,795	1,465	0	0	50,627
国保	2,914	3,485	3,569	4,837	5,484	7,700	27,255	14,372	0	0	69,615
後期高齢	0	0	0	0	0	0	0	17,570	30,043	9,571	57,184
他保険者	8,704	9,799	4,499	8,984	13,307	9,357	5,206	1,087	557	1,420	62,919
県人口	22,671	25,588	21,585	30,665	36,269	34,895	45,064	34,988	30,600	10,991	293,316

(%) 県人口に対する構成割合(H27女性)

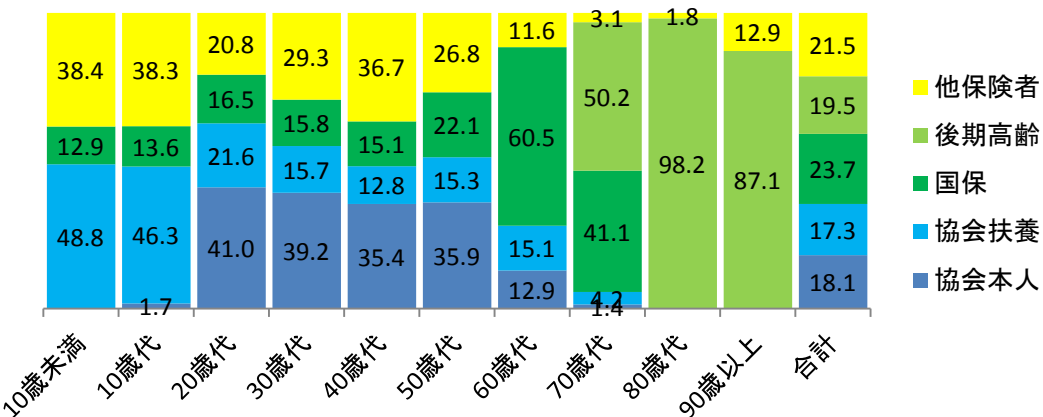

# 加入者の構成 (地域別)

- 平成27年度
- 県人口は平成29年10月1日現在推計人口(鳥取県HP)から引用
- 他保険者は県人口と協会本人・協会扶養・国保・後期高齢との差から推計

人口に対する加入者の構成割合(H27)

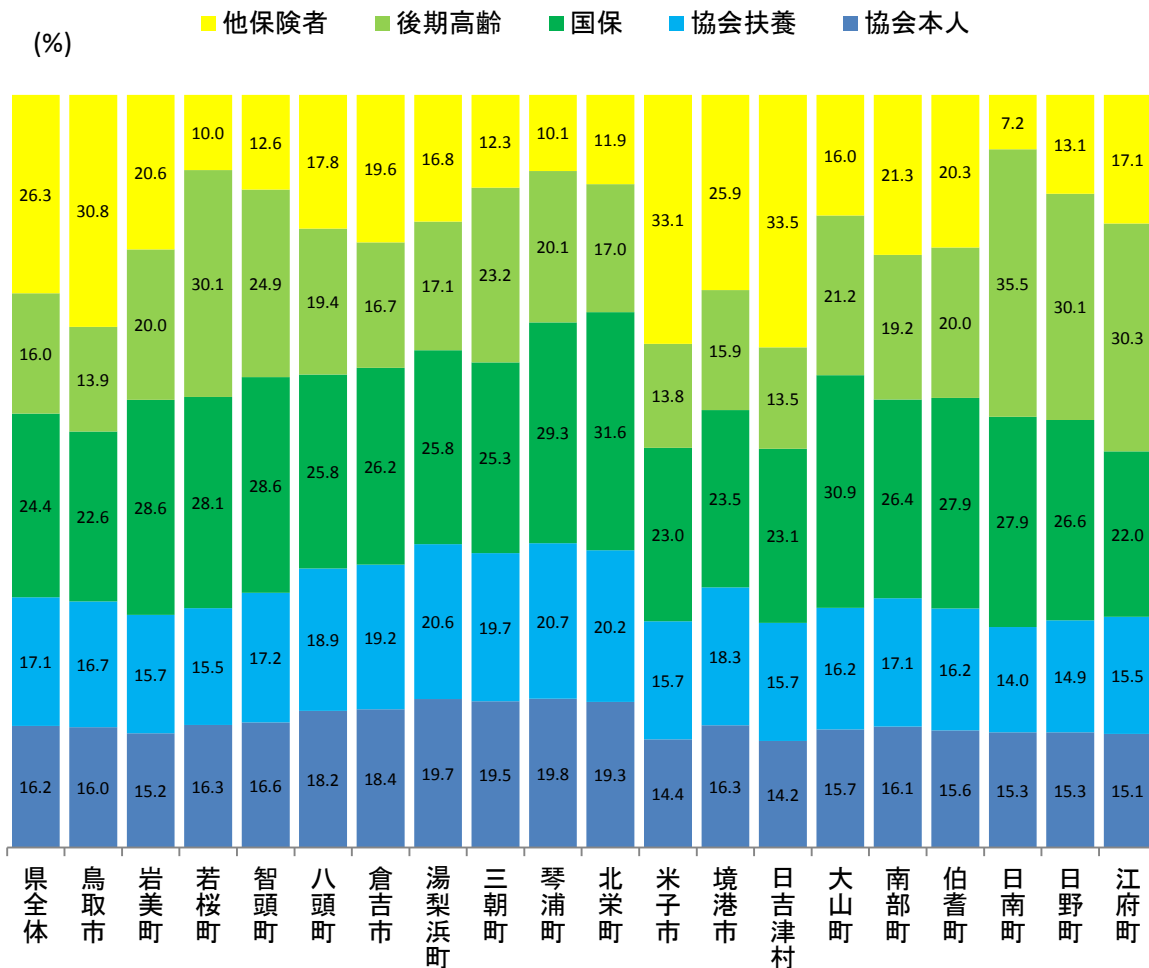

●加入者数(H27) (人)

	協会本人	協会扶養	国保	後期高齢	他保険者	県人口
県全体	90,540	95,714	136,896	89,556	147,617	560,323
鳥取市	30,341	31,655	42,891	26,363	58,441	189,691
岩美町	1,709	1,773	3,216	2,250	2,315	11,262
若桜町	510	486	879	944	312	3,130
智頭町	1,148	1,190	1,977	1,721	869	6,904
八頭町	2,984	3,103	4,228	3,178	2,919	16,413
倉吉市	8,790	9,181	12,514	7,971	9,366	47,822
湯梨浜町	3,213	3,353	4,203	2,782	2,744	16,295
三朝町	1,228	1,242	1,599	1,465	777	6,311
琴浦町	3,348	3,502	4,970	3,406	1,711	16,936
北栄町	2,813	2,933	4,600	2,473	1,724	14,542
米子市	21,098	23,004	33,778	20,266	48,466	146,612
境港市	5,421	6,117	7,846	5,318	8,651	33,353
日吉津村	494	548	805	471	1,170	3,489
大山町	2,513	2,588	4,955	3,398	2,565	16,019
南部町	1,688	1,789	2,768	2,017	2,232	10,494
伯耆町	1,627	1,695	2,920	2,090	2,120	10,450
日南町	705	645	1,287	1,637	334	4,608
日野町	475	462	824	932	408	3,101
江府町	437	449	636	875	494	2,891

# 加入者の構成 (地域別/性別)

- 平成27年度
- 県人口は平成29年10月1日現在推計人口(鳥取県HP)から引用
- 他保険者は県人口と協会本人・協会扶養・国保・後期高齢との差から推計

(%) 人口に対する加入者の構成割合(H27男性)

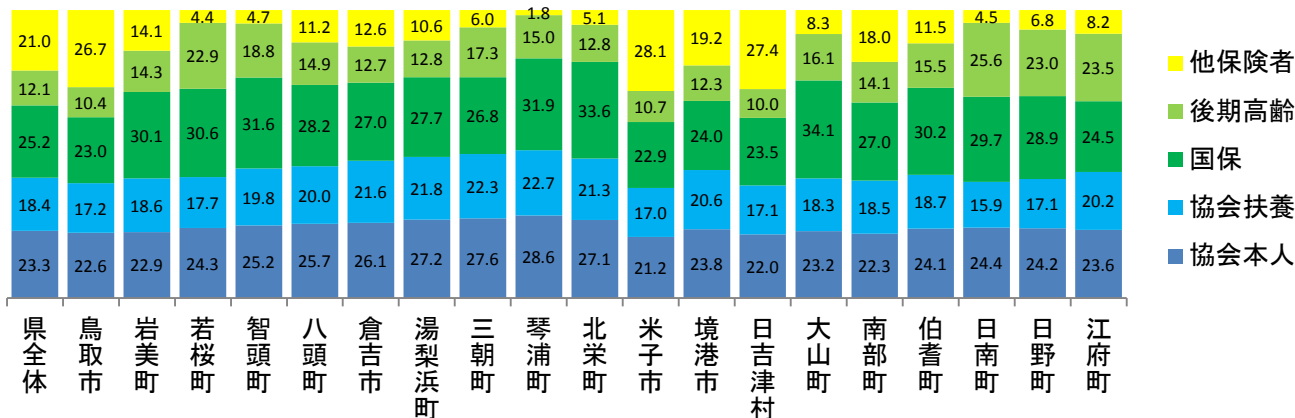

(%) 人口に対する加入者の構成割合(H27女性)

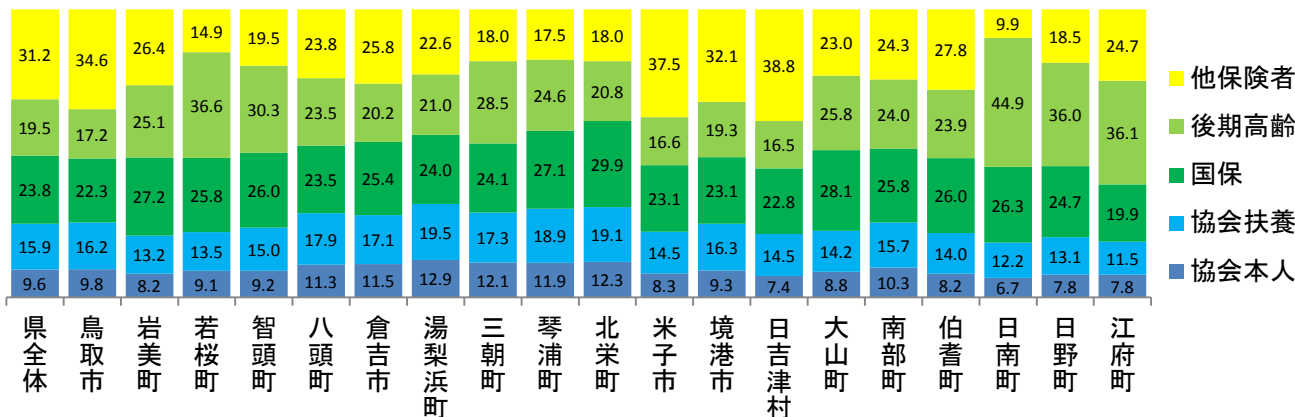

●加入者数(H27 男性) (人)

	協会本人	協会扶養	国保	後期高齢	他保険者	県人口
県全体	62,327	49,236	67,282	32,373	56,222	267,439
鳥取市	20,793	15,813	21,134	9,591	24,587	91,917
岩美町	1,221	991	1,604	763	749	5,328
若桜町	358	262	452	338	65	1,475
智頭町	810	638	1,017	605	151	3,221
八頭町	2,016	1,567	2,212	1,164	874	7,833
倉吉市	5,883	4,853	6,085	2,848	2,836	22,505
湯梨浜町	2,112	1,696	2,156	994	822	7,779
三朝町	827	667	800	517	180	2,991
琴浦町	2,277	1,806	2,539	1,193	143	7,958
北栄町	1,879	1,478	2,324	889	354	6,925
米子市	14,728	11,802	15,928	7,448	19,550	69,455
境港市	3,797	3,283	3,825	1,956	3,064	15,925
日吉津村	355	275	377	161	441	1,609
大山町	1,770	1,391	2,596	1,227	630	7,614
南部町	1,132	941	1,374	719	914	5,080
伯耆町	1,164	906	1,459	750	557	4,837
日南町	545	355	663	572	100	2,234
日野町	343	242	409	326	96	1,416
江府町	316	270	328	314	110	1,337

●加入者数(H27 女性) (人)

	協会本人	協会扶養	国保	後期高齢	他保険者	県人口
県全体	28,214	46,478	69,615	57,184	91,394	292,884
鳥取市	9,548	15,842	21,758	16,773	33,854	97,774
岩美町	488	782	1,611	1,487	1,565	5,934
若桜町	151	224	427	606	247	1,655
智頭町	338	552	959	1,116	718	3,683
八頭町	968	1,536	2,017	2,014	2,045	8,580
倉吉市	2,907	4,328	6,429	5,123	6,531	25,317
湯梨浜町	1,101	1,658	2,047	1,788	1,922	8,516
三朝町	401	575	799	948	598	3,320
琴浦町	1,070	1,696	2,431	2,213	1,568	8,978
北栄町	934	1,454	2,275	1,584	1,370	7,617
米子市	6,371	11,202	17,850	12,818	28,917	77,157
境港市	1,623	2,834	4,022	3,362	5,587	17,428
日吉津村	140	273	428	310	729	1,880
大山町	743	1,197	2,359	2,172	1,935	8,405
南部町	555	848	1,394	1,299	1,317	5,414
伯耆町	462	788	1,460	1,340	1,562	5,613
日南町	160	290	625	1,065	234	2,374
日野町	132	220	416	606	312	1,685
江府町	121	179	309	561	384	1,554



# 医療費の状況

# 医療費

■ 平成27年度

【医療費の構成割合(H27)】

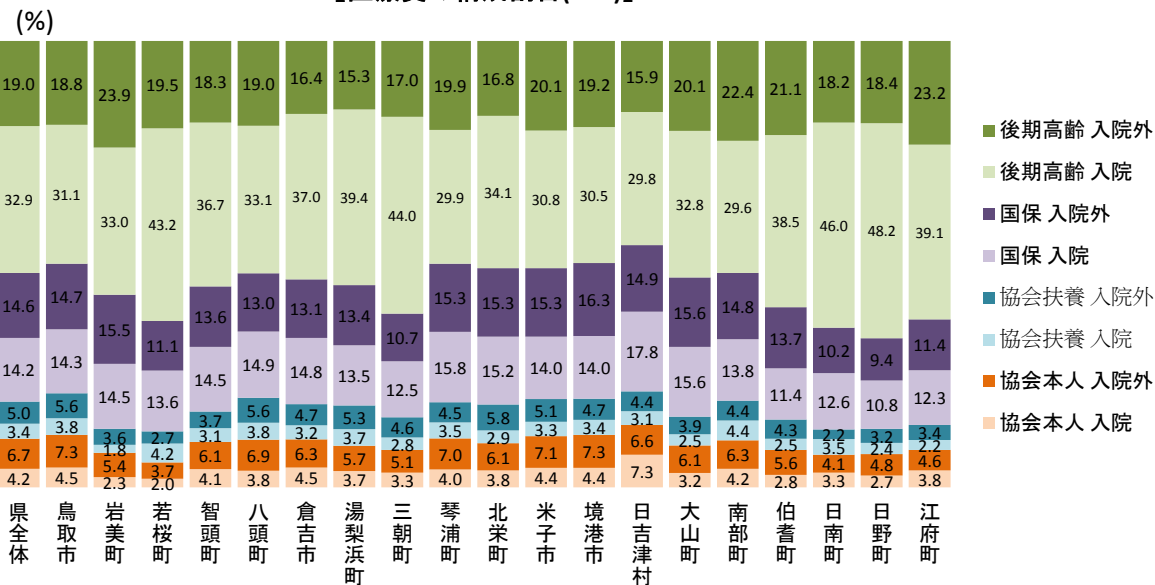

● 医療費の構成割合(H27) (%)

	協会本人		協会扶養		国保		後期高齢	
	入院	入院外	入院	入院外	入院	入院外	入院	入院外
県全体	4.2%	6.7%	3.4%	5.0%	14.2%	14.6%	32.9%	19.0%
鳥取市	4.5%	7.3%	3.8%	5.6%	14.3%	14.7%	31.1%	18.8%
岩美町	2.3%	5.4%	1.8%	3.6%	14.5%	15.5%	33.0%	23.9%
若桜町	2.0%	3.7%	4.2%	2.7%	13.6%	11.1%	43.2%	19.5%
智頭町	4.1%	6.1%	3.1%	3.7%	14.5%	13.6%	36.7%	18.3%
八頭町	3.8%	6.9%	3.8%	5.6%	14.9%	13.0%	33.1%	19.0%
倉吉市	4.5%	6.3%	3.2%	4.7%	14.8%	13.1%	37.0%	16.4%
湯梨浜町	3.7%	5.7%	3.7%	5.3%	13.5%	13.4%	39.4%	15.3%
三朝町	3.3%	5.1%	2.8%	4.6%	12.5%	10.7%	44.0%	17.0%
琴浦町	4.0%	7.0%	3.5%	4.5%	15.8%	15.3%	29.9%	16.8%
北栄町	3.8%	6.1%	2.9%	5.8%	15.2%	15.3%	34.1%	20.1%
米子市	4.4%	7.1%	3.3%	5.1%	14.0%	15.3%	30.8%	19.2%
境港市	4.4%	7.3%	3.4%	4.7%	14.0%	16.3%	30.5%	18.4%
日吉津村	7.3%	6.6%	3.1%	4.4%	17.8%	14.9%	29.8%	23.2%
大山町	3.2%	6.1%	2.5%	3.9%	15.6%	15.6%	32.8%	18.2%
南部町	4.2%	6.3%	4.4%	4.4%	13.8%	14.8%	29.6%	18.4%
伯耆町	2.8%	5.6%	2.5%	4.3%	11.4%	13.7%	38.5%	21.1%
日南町	3.3%	4.1%	3.5%	2.2%	12.6%	9.4%	46.0%	18.2%
日野町	2.7%	4.8%	2.4%	3.2%	10.8%	9.4%	48.2%	18.4%
江府町	3.8%	4.6%	2.2%	3.4%	12.3%	11.4%	39.1%	23.2%

● 医療費(H27)

(百万円)

	協会本人						協会扶養						国保						後期高齢						合計					
	H27			対前年伸び率(%)			H27			対前年伸び率(%)			H27			対前年伸び率(%)			H27			対前年伸び率(%)			H27			対前年伸び率(%)		
	入院	入院外	計	入院	入院外	計	入院	入院外	計	入院	入院外	計	入院	入院外	計	入院	入院外	計	入院	入院外	計	入院	入院外	計	入院	入院外	計	入院	入院外	計
県全体	5,565	8,988	14,553	0.10	0.04	0.06	4,525	6,653	11,179	△ 0.02	0.03	0.01	19,004	19,458	38,462	△ 0.00	0.00	△ 0.00	43,989	25,456	69,445	0.10	0.07	0.09	73,084	60,554	133,638	0.06	0.04	0.05
鳥取市	1,772	2,885	4,657	0.10	0.05	0.07	1,494	2,215	3,709	△ 0.03	0.02	△ 0.00	5,681	5,836	11,517	△ 0.00	0.01	0.00	12,322	7,447	19,769	0.10	0.07	0.09	21,269	18,383	39,652	0.06	0.04	0.05
岩美町	73	172	245	0.10	0.00	0.03	57	114	171	△ 0.11	0.03	△ 0.02	460	491	951	0.11	△ 0.00	0.05	1,044	755	1,799	0.21	0.11	0.17	1,634	1,533	3,166	0.16	0.05	0.11
若桜町	22	40	62	△ 0.01	0.04	0.02	47	30	76	△ 0.20	△ 0.06	△ 0.15	150	122	272	0.00	0.02	0.01	474	215	689	0.12	0.07	0.10	693	407	1,099	0.06	0.04	0.05
智頭町	81	121	201	0.17	0.02	0.07	61	73	134	△ 0.20	△ 0.02	△ 0.11	285	267	552	△ 0.05	△ 0.02	△ 0.04	723	360	1,083	0.04	0.05	0.05	1,149	821	1,970	0.01	0.02	0.01
八頭町	157	288	445	△ 0.16	0.01	△ 0.06	158	231	389	△ 0.07	0.05	△ 0.00	618	541	1,159	△ 0.04	△ 0.05	△ 0.04	1,374	788	2,162	0.11	0.07	0.09	2,307	1,847	4,155	0.03	0.02	0.03
倉吉市	539	762	1,301	0.20	0.00	0.07	387	572	959	0.02	△ 0.02	△ 0.00	1,790	1,586	3,377	0.03	△ 0.04	△ 0.00	4,479	1,979	6,458	0.11	0.06	0.10	7,195	4,900	12,094	0.09	0.01	0.06
湯梨浜町	162	252	414	△ 0.01	0.06	0.03	165	236	400	0.07	0.14	0.11	597	595	1,192	0.02	0.09	0.05	1,743	679	2,422	0.24	0.11	0.20	2,666	1,762	4,428	0.16	0.10	0.13
三朝町	70	107	177	△ 0.12	△ 0.00	△ 0.05	59	96	155	△ 0.00	0.06	0.04	264	226	489	△ 0.08	△ 0.06	△ 0.07	929	359	1,288	0.17	0.05	0.13	1,321	788	2,109	0.08	0.01	0.05
琴浦町	189	326	515	0.06	0.05	0.05	166	210	376	0.30	△ 0.00	0.11	737	716	1,453	0.04	0.04	0.04	1,399	933	2,331	△ 0.09	△ 0.05	△ 0.08	2,491	2,185	4,676	△ 0.03	△ 0.00	△ 0.01
北栄町	150	238	388	0.06	△ 0.01	0.02	113	227	340	0.02	0.03	0.03	596	599	1,195	0.04	0.05	0.04	1,337	658	1,995	0.14	0.05	0.11	2,196	1,723	3,919	0.10	0.04	0.07
米子市	1,416	2,276	3,692	0.16	0.04	0.08	1,056	1,639	2,695	△ 0.03	0.06	0.02	4,497	4,935	9,433	△ 0.01	△ 0.01	△ 0.01	9,936	6,459	16,396	0.07	0.09	0.08	16,906	15,309	32,216	0.05	0.05	0.05
境港市	396	658	1,054	0.06	0.06	0.06	307	425	732	△ 0.02	0.00	△ 0.01	1,261	1,466	2,727	△ 0.03	△ 0.01	△ 0.02	2,734	1,727	4,461	0.20	0.12	0.17	4,697	4,277	8,974	0.10	0.05	0.08
日吉津村	58	52	110	1.39	0.02	0.46	25	35	59	△ 0.30	△ 0.02	△ 0.16	140	118	258	0.36	0.01	0.17	235	125	360	0.10	△ 0.05	0.05	458	330	787	0.22	△ 0.01	0.11
大山町	149	282	431	0.13	0.07	0.09	116	181	297	0.18	0.05	0.10	715	714	1,429	△ 0.05	0.00	△ 0.03	1,507	922	2,429	0.05	△ 0.01	0.03	2,487	2,099	4,587	0.03	0.01	0.02
南部町	125	189	314	0.07	0.06	0.06	132	132	264	0.52	△ 0.06	0.16	411	440	851	△ 0.03	△ 0.02	△ 0.03	880	666	1,546	0.05	0.04	0.05	1,548	1,427	2,974	0.06	0.01	0.04
伯耆町	86	170	256	0.27	0.02	0.09	77	132	209	△ 0.37	0.03	△ 0.16	349	418	767	0.03	0.02	0.02	1,175	643	1,818	0.10	0.09	0.10	1,686	1,363	3,049	0.06	0.05	0.06
日南町	56	69	125	△ 0.28	0.03	△ 0.14	59	37	95	△ 0.09	△ 0.00	△ 0.06	213	172	385	△ 0.22	0.04	△ 0.12	778	309	1,087	0.01	0.07	0.02	1,106	586	1,692	△ 0.07	0.05	△ 0.03
日野町	30	54	84	△ 0.63	△ 0.09	0.08	28	36	63	△ 0.31	0.10	△ 0.12	122	106	228	△ 0.09	△ 0.03	△ 0.06	542	207	749	0.16	0.07	0.13	722	403	1,125	0.09	0.02	0.07
江府町	37	45	81	△ 0.05	0.01	△ 0.02	21	33	54	△ 0.32	△ 0.14	△ 0.22	118	110	228	0.38	0.01	0.17	377	224	601	0.11	0.07	0.09	553	411	964	0.12	0.02	0.08

# 医療費 (男性)

■ 平成27年度

【医療費の構成割合(H27男性)】

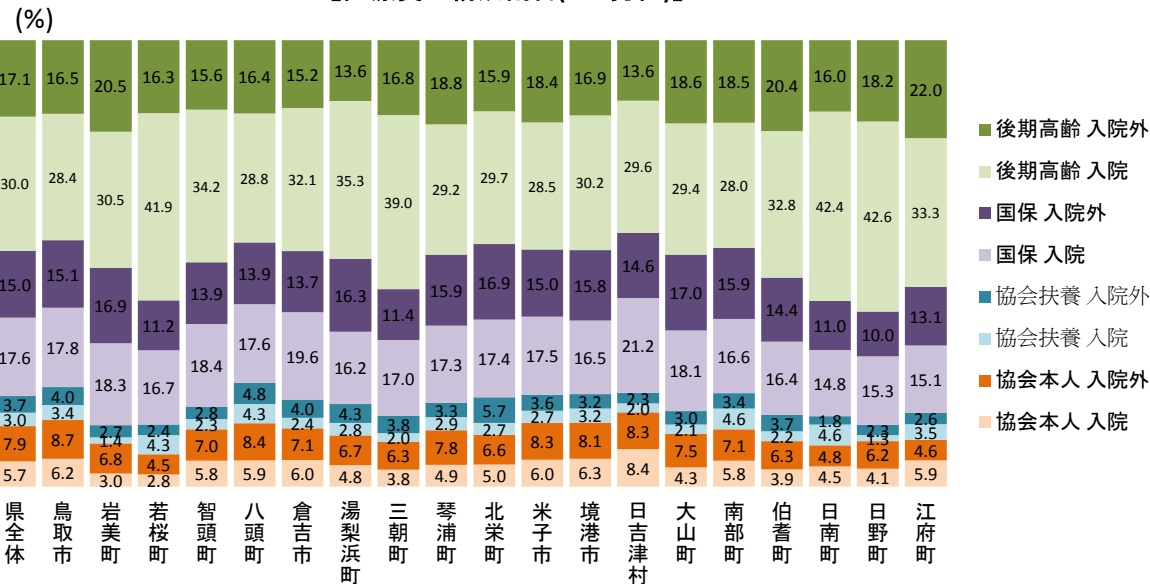

● 医療費の構成割合(H27 男性)

(%)

	協会本人		協会扶養		国保		後期高齢	
	入院	入院外	入院	入院外	入院	入院外	入院	入院外
県全体	5.7%	7.9%	3.0%	3.7%	17.6%	15.0%	30.0%	17.1%
鳥取市	6.2%	8.7%	3.4%	4.0%	17.8%	15.1%	28.4%	16.5%
岩美町	3.0%	6.8%	1.4%	2.7%	18.3%	16.9%	30.5%	20.5%
若桜町	2.8%	4.5%	4.3%	2.4%	16.7%	11.2%	41.9%	16.3%
智頭町	5.8%	7.0%	2.3%	2.8%	18.4%	13.9%	34.2%	15.6%
八頭町	5.9%	8.4%	4.3%	4.8%	17.6%	13.9%	28.8%	16.4%
倉吉市	6.0%	7.1%	2.4%	4.0%	19.6%	13.7%	32.1%	15.2%
湯梨浜町	4.8%	6.7%	2.8%	4.3%	16.2%	16.3%	35.3%	13.6%
三朝町	3.8%	6.3%	2.0%	3.8%	17.0%	11.4%	39.0%	16.8%
琴浦町	4.9%	7.8%	2.9%	3.3%	17.3%	15.9%	29.2%	18.8%
北栄町	5.0%	6.6%	2.7%	5.7%	17.4%	16.9%	29.7%	15.9%
米子市	6.0%	8.3%	2.7%	3.6%	17.5%	15.0%	28.5%	18.4%
境港市	6.3%	8.1%	3.2%	3.2%	16.5%	15.8%	30.2%	16.9%
日吉津村	8.4%	8.3%	2.0%	2.3%	21.2%	14.6%	29.6%	13.6%
大山町	4.3%	7.5%	2.1%	3.0%	18.1%	17.0%	29.4%	18.6%
南部町	5.8%	7.1%	4.6%	3.4%	16.6%	15.9%	28.0%	18.5%
伯耆町	3.9%	6.3%	2.2%	3.7%	16.4%	14.4%	32.8%	20.4%
日南町	4.5%	4.8%	4.6%	1.8%	14.8%	11.0%	42.4%	16.0%
日野町	4.1%	6.2%	1.3%	2.3%	15.3%	10.0%	42.6%	18.2%
江府町	5.9%	4.6%	3.5%	2.6%	15.1%	13.1%	33.3%	22.0%

● 医療費(H27 男性)

(百万円)

	協会本人						協会扶養						国保						後期高齢						合計					
	H27			対前年伸び率(%)			H27			対前年伸び率(%)			H27			対前年伸び率(%)			H27			対前年伸び率(%)			H27			対前年伸び率(%)		
	入院	入院外	計	入院	入院外	計	入院	入院外	計	入院	入院外	計	入院	入院外	計	入院	入院外	計	入院	入院外	計	入院	入院外	計	入院	入院外	計			
県全体	3,647	5,017	8,664	0.10	0.03	0.06	1,893	2,382	4,275	△ 0.03	0.04	0.01	11,221	9,553	20,774	△ 0.01	0.01	△ 0.00	19,148	10,925	30,073	0.14	0.08	0.12	35,909	27,878	63,786	0.07	0.04	0.06
鳥取市	1,192	1,661	2,854	0.08	0.05	0.06	646	772	1,418	△ 0.06	0.05	△ 0.00	3,401	2,892	6,292	0.00	0.03	0.02	5,427	3,152	8,580	0.12	0.07	0.10	10,666	8,477	19,143	0.07	0.05	0.06
岩美町	44	100	144	△ 0.18	△ 0.07	△ 0.11	20	40	60	0.12	0.14	0.13	271	250	521	0.11	0.04	0.08	450	302	753	0.36	0.09	0.23	785	692	1,477	0.21	0.05	0.13
若桜町	15	24	39	△ 0.05	0.05	0.01	23	13	36	△ 0.16	0.25	△ 0.05	90	60	150	0.03	0.08	0.05	226	88	314	0.05	0.10	0.06	353	185	538	0.02	0.10	0.05
智頭町	60	71	131	0.08	0.07	0.07	24	29	52	△ 0.35	△ 0.05	△ 0.22	188	142	330	△ 0.03	△ 0.03	△ 0.03	349	159	508	0.11	△ 0.03	0.06	621	401	1,022	0.04	△ 0.01	0.02
八頭町	122	174	297	△ 0.08	△ 0.02	△ 0.05	89	99	188	△ 0.02	0.14	0.06	367	289	656	△ 0.02	△ 0.00	△ 0.01	601	342	943	0.08	0.08	0.08	1,179	904	2,084	0.02	0.04	0.03
倉吉市	343	406	749	0.18	△ 0.01	0.07	137	231	368	0.16	△ 0.01	0.05	1,121	786	1,907	0.04	△ 0.04	0.00	1,837	868	2,705	0.17	0.10	0.14	3,438	2,291	5,729	0.12	0.02	0.08
湯梨浜町	99	138	237	△ 0.05	0.07	0.02	58	88	146	△ 0.14	0.09	△ 0.02	334	337	671	△ 0.03	0.17	0.06	730	282	1,011	0.41	0.09	0.30	1,221	844	2,065	0.18	0.12	0.15
三朝町	35	58	93	△ 0.21	0.14	△ 0.02	18	36	54	△ 0.07	0.02	△ 0.01	157	106	263	△ 0.05	△ 0.12	△ 0.08	361	155	516	0.35	0.07	0.25	571	354	926	0.15	0.01	0.09
琴浦町	111	177	288	△ 0.04	0.03	0.00	67	74	141	0.07	△ 0.01	0.02	393	363	755	△ 0.02	0.02	△ 0.00	665	429	1,093	0.17	0.05	0.12	1,236	1,042	2,278	0.08	0.03	0.06
北栄町	88	117	205	△ 0.13	△ 0.07	△ 0.10	48	101	149	0.45	0.03	0.14	307	299	606	0.00	0.08	0.04	525	281	807	△ 0.06	0.05	△ 0.02	969	798	1,767	△ 0.03	0.04	△ 0.00
米子市	918	1,262	2,180	0.21	0.03	0.10	416	549	965	△ 0.03	0.07	0.03	2,665	2,291	4,956	△ 0.03	△ 0.01	△ 0.02	4,344	2,804	7,148	0.10	0.09	0.10	8,344	6,905	15,249	0.06	0.04	0.05
境港市	268	348	617	0.17	0.04	0.09	135	136	271	0.02	0.01	0.01	707	677	1,383	△ 0.05	△ 0.01	△ 0.03	1,293	723	2,016	0.32	0.11	0.24	2,403	1,884	4,287	0.15	0.05	0.10
日吉津村	32	31	63	1.74	0.01	0.48	8	9	16	0.26	△ 0.01	0.10	80	55	135	0.14	0.04	0.10	111	51	162	△ 0.02	0.00	△ 0.01	230	146	376	0.14	0.02	0.09
大山町	95	165	261	△ 0.02	0.08	0.04	46	66	111	△ 0.02	0.09	0.04	398	373	771	△ 0.16	0.02	△ 0.08	646	409	1,054	0.06	0.04	0.04	1,184	1,012	2,197	△ 0.03	0.03	△ 0.01
南部町	85	104	189	0.11	0.04	0.07	68	50	118	0.41	△ 0.03	0.19	244	234	478	0.01	0.04	0.02	411	271	682	0.12	0.05	0.09	808	658	1,467	0.10	0.04	0.07
伯耆町	55	90	146	0.07	0.02	0.04	32	52	84	△ 0.48	0.05	△ 0.24	234	205	439	0.02	△ 0.03	△ 0.01	469	291	760	0.13	0.11	0.12	790	639	1,428	0.04	0.04	0.04
日南町	35	37	73	△ 0.34	0.01	△ 0.20	36	14	51	0.07	0.07	0.07	116	86	202	△ 0.23	0.08	△ 0.13	331	125	456	△ 0.03	0.07	△ 0.01	518	263	781	△ 0.11	0.07	△ 0.06
日野町	22	33	54	1.38	△ 0.22	0.07	7	12	19	△ 0.43	0.14	△ 0.16	81	53	134	0.39	△ 0.00	0.20	225	96	322	0.27	0.07	0.20	335	194	529	0.30	△ 0.01	0.17
江府町	26	20	47	0.37	0.01	0.19	15	12	27	△ 0.06	△ 0.25	△ 0.15	67	58	125	0.73	△ 0.06	0.25	148	98	245	0.04	0.04	0.04	256	188	444	0.19	△ 0.02	0.09

# 医療費(女性)

■平成27年度

【医療費の構成割合(H27女性)】

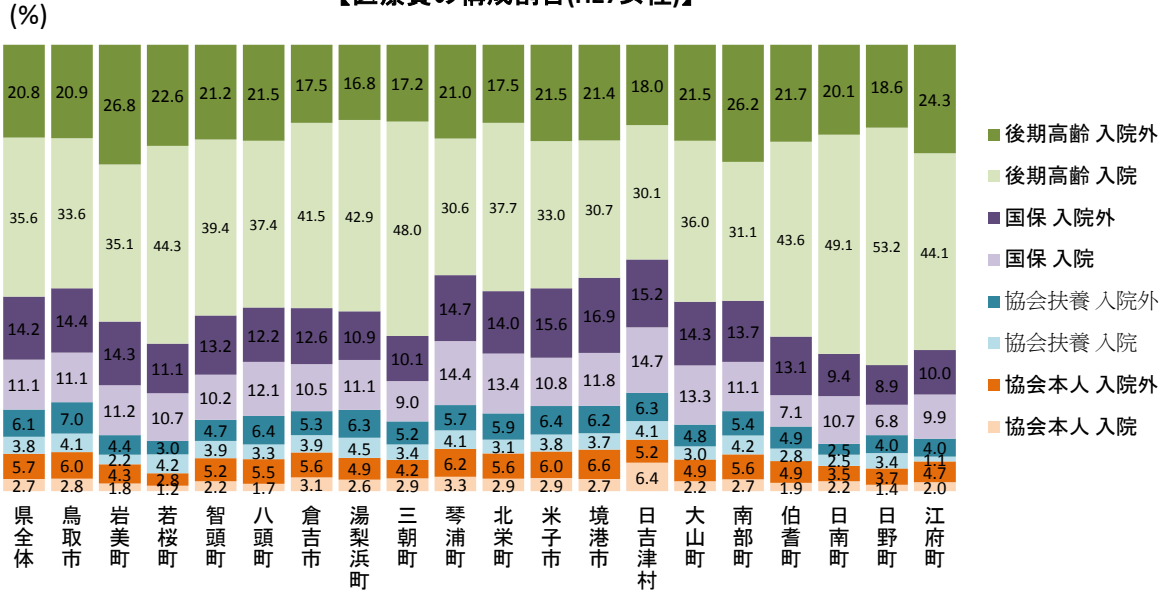

●医療費の構成割合(H27 女性)

(%)

	協会本人		協会扶養		国保		後期高齢	
	入院	入院外	入院	入院外	入院	入院外	入院	入院外
県全体	2.7%	5.7%	3.8%	6.1%	11.1%	14.2%	35.6%	20.8%
鳥取市	2.8%	6.0%	4.1%	7.0%	11.1%	14.4%	33.6%	20.9%
岩美町	1.8%	4.3%	2.2%	4.4%	11.2%	14.3%	35.1%	26.8%
若桜町	1.2%	2.8%	4.2%	3.0%	10.7%	11.1%	44.3%	22.6%
智頭町	2.2%	5.2%	3.9%	4.7%	10.2%	13.2%	39.4%	21.2%
八頭町	1.7%	5.5%	3.3%	6.4%	12.1%	12.2%	37.4%	21.5%
倉吉市	3.1%	5.6%	3.9%	5.3%	10.5%	12.6%	41.5%	17.5%
湯梨浜町	2.6%	4.9%	4.5%	6.3%	11.1%	10.9%	42.9%	16.8%
三朝町	2.9%	4.2%	3.4%	5.2%	9.0%	10.1%	48.0%	17.2%
琴浦町	3.3%	6.2%	4.1%	5.7%	14.4%	14.7%	30.6%	21.0%
北栄町	2.9%	5.6%	3.1%	5.9%	13.4%	14.0%	37.7%	17.5%
米子市	2.9%	6.0%	3.8%	6.4%	10.8%	15.6%	33.0%	21.5%
境港市	2.7%	6.6%	3.7%	6.2%	11.8%	16.9%	30.7%	21.4%
日吉津村	6.4%	5.2%	4.1%	6.3%	14.7%	15.2%	30.1%	18.0%
大山町	2.2%	4.9%	3.0%	4.8%	13.3%	14.3%	36.0%	21.5%
南部町	2.7%	5.6%	4.2%	5.4%	11.1%	13.7%	31.1%	26.2%
伯耆町	1.9%	4.9%	2.8%	4.9%	7.1%	13.1%	43.6%	21.7%
日南町	2.2%	3.5%	2.5%	2.5%	10.7%	9.4%	49.1%	20.1%
日野町	1.4%	3.7%	3.4%	4.0%	6.8%	8.9%	53.2%	18.6%
江府町	2.0%	4.7%	1.1%	4.0%	9.9%	10.0%	44.1%	24.3%

●医療費(H27 女性)

(百万円)

	協会本人						協会扶養						国保						後期高齢						合計					
	H27			対前年伸び率(%)			H27			対前年伸び率(%)			H27			対前年伸び率(%)			H27			対前年伸び率(%)			H27			対前年伸び率(%)		
	入院	入院外	計	入院	入院外	計	入院	入院外	計	入院	入院外	計	入院	入院外	計	入院	入院外	計	入院	入院外	計	入院	入院外	計	入院	入院外	計			
県全体	1,918	3,971	5,889	0.12	0.05	0.07	2,632	4,271	6,904	△ 0.02	0.02	0.00	7,784	9,904	17,688	0.01	△ 0.01	△ 0.00	24,841	14,530	39,371	0.07	0.06	0.07	37,175	32,676	69,852	0.05	0.03	0.04
鳥取市	579	1,224	1,803	0.13	0.05	0.08	848	1,443	2,292	△ 0.01	0.01	0.00	2,281	2,944	5,225	△ 0.01	△ 0.02	△ 0.01	6,895	4,294	11,189	0.08	0.06	0.07	10,603	9,906	20,509	0.05	0.03	0.04
岩美町	30	72	102	1.28	0.13	0.32	36	74	111	△ 0.21	△ 0.02	△ 0.09	189	241	430	0.12	△ 0.04	0.02	594	453	1,047	0.12	0.13	0.12	848	841	1,689	0.12	0.06	0.09
若桜町	7	16	23	0.09	0.04	0.05	24	17	40	△ 0.23	△ 0.20	△ 0.22	60	62	122	△ 0.04	△ 0.03	△ 0.03	249	127	376	0.19	0.06	0.14	339	222	561	0.10	0.00	0.06
智頭町	21	49	70	0.50	△ 0.05	0.07	37	44	81	△ 0.06	0.01	△ 0.02	96	125	222	△ 0.10	△ 0.00	△ 0.05	374	201	575	△ 0.01	0.12	0.03	528	420	948	△ 0.02	0.05	0.01
八頭町	35	114	149	△ 0.36	0.08	△ 0.07	69	132	201	△ 0.12	△ 0.01	△ 0.05	251	252	503	△ 0.05	△ 0.09	△ 0.07	774	445	1,219	0.13	0.05	0.10	1,128	943	2,071	0.04	0.00	0.03
倉吉市	196	356	552	0.24	0.02	0.08	250	341	590	△ 0.05	△ 0.03	△ 0.03	669	801	1,470	0.03	△ 0.03	△ 0.01	2,642	1,111	3,753	0.07	0.03	0.06	3,757	2,608	6,365	0.06	0.00	0.04
湯梨浜町	62	115	177	0.07	0.04	0.05	106	148	254	0.24	0.17	0.20	263	257	521	0.10	△ 0.00	0.05	1,013	398	1,411	0.14	0.13	0.14	1,445	918	2,363	0.14	0.08	0.12
三朝町	35	49	84	△ 0.01	△ 0.13	△ 0.09	41	61	102	0.03	0.09	0.06	106	120	226	△ 0.12	△ 0.01	△ 0.07	568	204	772	0.07	0.04	0.06	750	434	1,184	0.04	0.01	0.02
琴浦町	78	149	228	0.24	0.08	0.13	99	136	235	0.52	△ 0.00	0.17	344	353	698	0.13	0.06	0.09	734	504	1,238	△ 0.25	△ 0.12	△ 0.20	1,255	1,143	2,398	△ 0.11	△ 0.03	△ 0.07
北栄町	61	122	183	0.56	0.06	0.18	66	126	192	△ 0.17	0.03	△ 0.05	289	301	589	0.08	0.02	0.05	811	377	1,188	0.31	0.05	0.21	1,227	925	2,152	0.22	0.04	0.13
米子市	498	1,014	1,511	0.08	0.06	0.06	640	1,090	1,730	△ 0.04	0.06	0.02	1,832	2,645	4,477	0.03	△ 0.00	0.01	5,592	3,656	9,248	0.04	0.10	0.06	8,562	8,404	16,966	0.04	0.05	0.04
境港市	127	310	437	△ 0.12	0.07	0.01	172	289	461	△ 0.04	△ 0.00	△ 0.02	554	790	1,344	△ 0.00	△ 0.01	△ 0.00	1,441	1,004	2,445	0.11	0.12	0.11	2,295	2,393	4,688	0.05	0.05	0.05
日吉津村	26	21	47	1.08	0.04	0.44	17	26	43	△ 0.42	△ 0.02	△ 0.23	60	63	123	0.81	△ 0.01	0.27	124	74	198	0.24	△ 0.08	0.10	227	184	411	0.30	△ 0.03	0.12
大山町	54	117	170	0.54	0.06	0.18	71	115	186	0.35	0.03	0.13	318	341	658	0.13	△ 0.02	0.05	861	514	1,375	0.04	△ 0.02	0.02	1,303	1,087	2,390	0.09	△ 0.01	0.04
南部町	40	85	125	△ 0.01	0.08	0.05	63	82	146	0.65	△ 0.08	0.14	167	206	373	△ 0.08	△ 0.08	△ 0.08	469	395	864	△ 0.00	0.04	0.02	739	768	1,508	0.01	△ 0.01	0.00
伯耆町	30	80	110	0.89	0.01	0.16	45	80	125	△ 0.25	0.01	△ 0.10	114	213	327	0.06	0.07	0.07	707	352	1,059	0.09	0.07	0.08	897	724	1,621	0.07	0.06	0.07
日南町	20	32	52	△ 0.16	0.04	△ 0.05	23	22	45	△ 0.26	△ 0.05	△ 0.17	97	86	183	△ 0.20	△ 0.00	△ 0.12	448	184	631	0.04	0.07	0.04	588	323	911	0.04	0.04	△ 0.01
日野町	8	22	30	△ 0.10	0.20	0.10	21	24	44	△ 0.26	0.09	△ 0.11	41	53	94	△ 0.46	△ 0.05	△ 0.29	317	111	428	0.09	0.07	0.09	387	209	596	△ 0.04	0.05	△ 0.01
江府町	11	24	35	△ 0.46	0.00	△ 0.20	6	21	27	△ 0.61	△ 0.06	△ 0.28	51	52	103	0.08	0.09	0.09	229	126	356	0.16	0.09	0.13	297	223	520	0.06	0.06	0.06

# 一人当たり医療費（入院+入院外/年齢階級別）

■ 平成27年度

● 年齢階級別1人当たり医療費（平成27年度、入院+入院外、男性+女性）

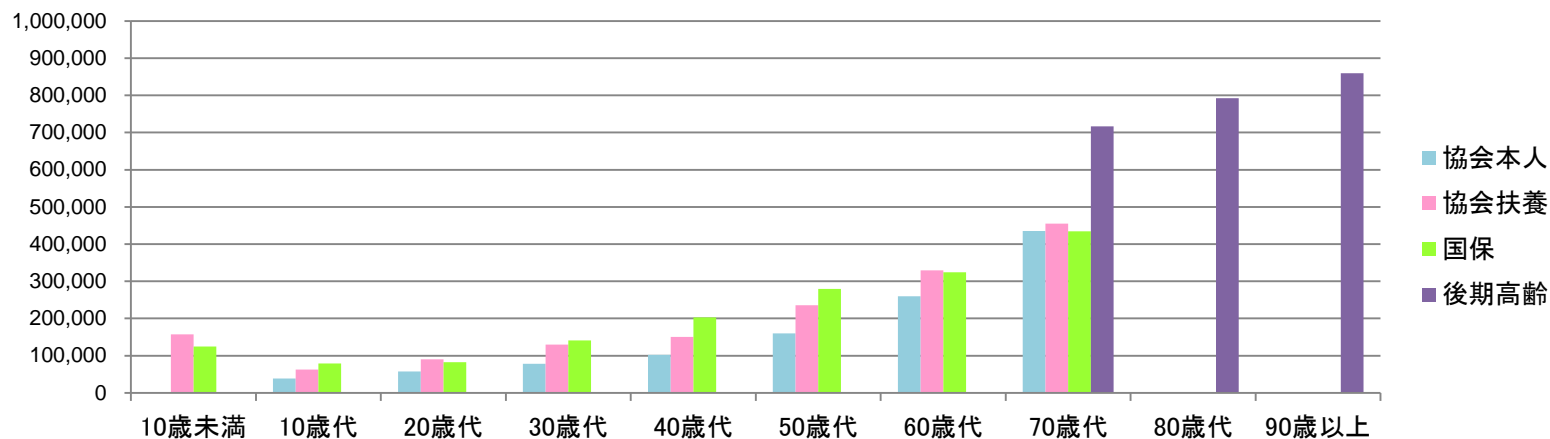

● 年齢階級別1人当たり医療費（平成27年度、入院+入院外、男性+女性）

単位：円

	10歳未満	10歳代	20歳代	30歳代	40歳代	50歳代	60歳代	70歳代	80歳代	90歳以上
協会本人	—	38,930	57,709	78,400	101,952	160,091	259,384	435,323	—	—
協会扶養	157,184	63,114	90,229	130,256	150,458	236,105	329,761	455,305	—	—
国保	124,573	79,102	82,314	140,898	203,019	279,874	324,552	434,769	—	—
後期高齢	—	—	—	—	—	—	※	716,728	792,231	859,536

※後期高齢の60～70歳代はまとめて70歳代としている

● 前年比

単位：%

	10歳未満	10歳代	20歳代	30歳代	40歳代	50歳代	60歳代	70歳代	80歳代	90歳以上
協会本人		1.1	1.5	△ 5.1	△ 6.7	△ 3.1	△ 4.6	2.7		
協会扶養	△ 1.6	△ 1.7	3.7	2.3	△ 4.4	△ 8.0	0.2	6.1		
国保	3.5	△ 6.0	△ 4.3	△ 10.5	△ 3.8	△ 1.1	△ 1.0	△ 2.7		
後期高齢								△ 7.3	△ 8.7	△ 3.0

# 一人当たり医療費（入院+入院外/年齢階級別/性別）

■ 平成27年度

男性

● 年齢階級別1人当たり医療費（平成27年度、入院+入院外、男性）

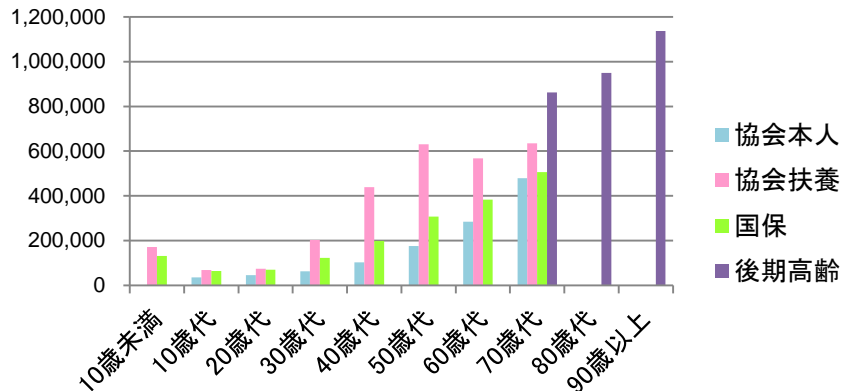

● 年齢階級別1人当たり医療費（平成27年度、入院+入院外、男性）

	10歳未満	10歳代	20歳代	30歳代	40歳代	50歳代	60歳代	70歳代	80歳代	90歳以上
協会本人	—	36,021	45,907	62,270	103,012	175,821	285,245	478,616	—	—
協会扶養	171,421	69,232	73,997	202,576	439,676	630,278	567,618	635,493	—	—
国保	130,911	64,335	69,728	122,981	198,131	307,476	383,551	506,902	—	—
後期高齢	—	—	—	—	—	—	※	861,754	949,240	1,136,840

※後期高齢の60～70歳代はまとめて70歳代としている

● 前年比

	10歳未満	10歳代	20歳代	30歳代	40歳代	50歳代	60歳代	70歳代	80歳代	90歳以上
協会本人	—	△ 16.1	0.8	△ 5.0	△ 8.0	△ 2.7	△ 2.7	△ 2.0	—	—
協会扶養	△ 1.8	△ 4.6	4.9	13.9	△ 30.5	△ 19.9	2.0	16.0	—	—
国保	2.0	△ 1.2	△ 9.2	△ 7.2	△ 1.5	1.6	△ 1.5	△ 3.2	—	—
後期高齢	—	—	—	—	—	—	—	△ 8.9	△ 10.2	△ 9.5

女性

● 年齢階級別1人当たり医療費（平成27年度、入院+入院外、女性）

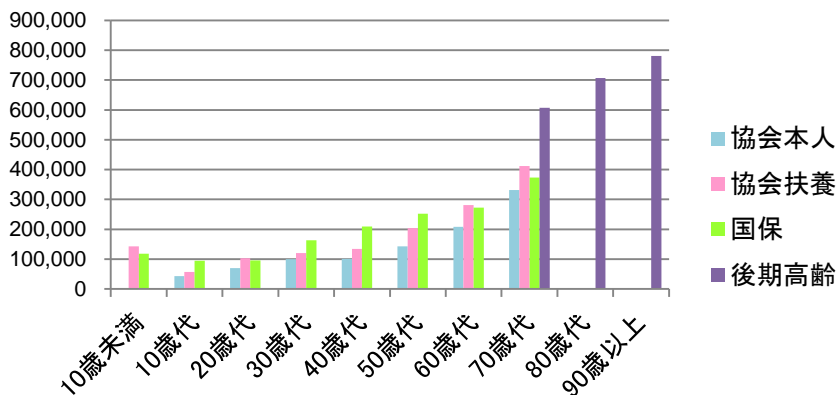

● 年齢階級別1人当たり医療費（平成27年度、入院+入院外、女性）

	10歳未満	10歳代	20歳代	30歳代	40歳代	50歳代	60歳代	70歳代	80歳代	90歳以上
協会本人	—	43,123	70,063	99,639	100,667	142,382	207,655	331,241	—	—
協会扶養	142,338	56,871	103,307	119,818	134,533	204,053	280,699	411,652	—	—
国保	118,031	94,317	95,673	163,509	209,124	252,451	272,403	373,520	—	—
後期高齢	—	—	—	—	—	—	※	606,900	706,739	781,064

※後期高齢の60～70歳代はまとめて70歳代としている

● 前年比

	10歳未満	10歳代	20歳代	30歳代	40歳代	50歳代	60歳代	70歳代	80歳代	90歳以上
協会本人	—	21.6	2.0	△ 5.2	△ 5.1	△ 3.8	△ 10.7	18.9	—	—
協会扶養	△ 1.4	2.0	3.0	0.0	0.8	△ 5.3	△ 0.7	2.2	—	—
国保	5.2	△ 9.5	△ 0.3	△ 13.6	△ 6.4	△ 4.2	△ 0.5	△ 1.9	—	—
後期高齢	—	—	—	—	—	—	—	△ 5.4	△ 7.6	△ 0.1

# 一人当たり医療費（入院/年齢階級別）

■ 平成27年度

● 年齢階級別1人当たり医療費（平成27年度、入院、男性+女性）

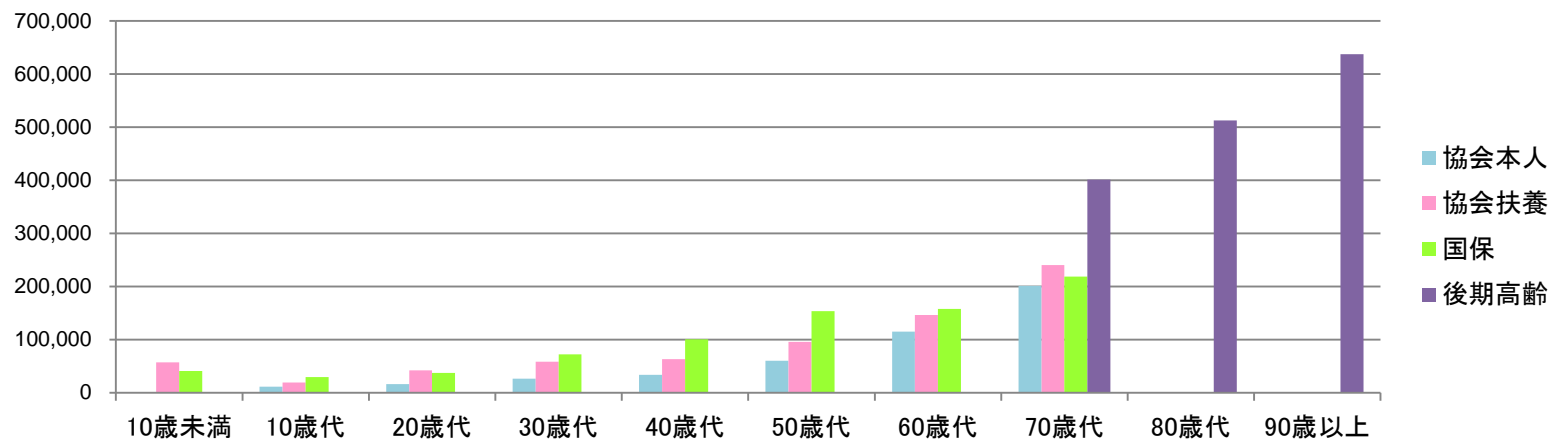

● 年齢階級別1人当たり医療費（平成27年度、入院、男性+女性）

単位：円

	10歳未満	10歳代	20歳代	30歳代	40歳代	50歳代	60歳代	70歳代	80歳代	90歳以上
協会本人	—	11,198	16,335	26,242	33,754	59,949	115,247	201,132	—	—
協会扶養	57,386	18,991	41,985	58,108	63,400	95,935	146,196	240,208	—	—
国保	41,081	29,337	37,093	72,494	100,563	153,380	157,521	218,450	—	—
後期高齢	—	—	—	—	—	—	※	400,824	512,657	637,278

※後期高齢の60～70歳代はまとめて70歳代としている

● 前年比

単位：%

	10歳未満	10歳代	20歳代	30歳代	40歳代	50歳代	60歳代	70歳代	80歳代	90歳以上
協会本人		△ 12.7	△ 5.0	12.0	17.3	3.7	10.3	△ 2.4		
協会扶養	△ 1.3	2.3	△ 11.3	△ 8.6	6.6	8.8	△ 4.1	△ 7.0		
国保	△ 14.1	13.2	9.6	19.7	△ 1.1	1.2	△ 0.4	4.8		
後期高齢								8.9	10.7	2.8

# 一人当たり医療費 (入院/年齢階級別/性別)

■ 平成27年度

男性

● 年齢階級別1人当たり医療費 (平成27年度、入院、男性)

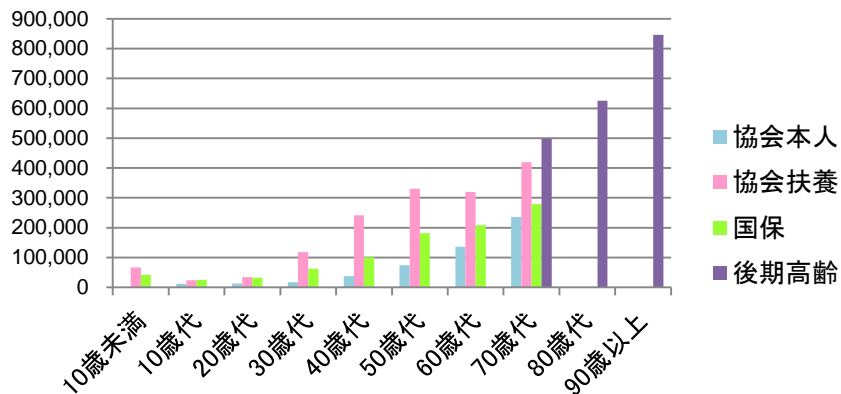

● 年齢階級別1人当たり医療費 (平成27年度、入院、男性)

	10歳未満	10歳代	20歳代	30歳代	40歳代	50歳代	60歳代	70歳代	80歳代	90歳以上
協会本人	—	11,719	12,849	17,541	37,476	74,253	136,580	236,367	—	—
協会扶養	66,238	23,053	33,897	118,354	241,044	330,045	319,975	419,079	—	—
国保	41,789	24,552	32,392	62,521	101,161	181,271	208,141	279,355	—	—
後期高齢	—	—	—	—	—	—	※	497,395	625,780	846,662

単位:円

※後期高齢の60~70歳代はまとめて70歳代としている

● 前年比

	10歳未満	10歳代	20歳代	30歳代	40歳代	50歳代	60歳代	70歳代	80歳代	90歳以上
協会本人	—	67.0	△ 4.9	17.9	20.2	1.7	7.1	5.7	—	—
協会扶養	△ 1.8	11.3	△ 11.1	△ 20.6	68.3	20.1	△ 8.3	△ 13.0	—	—
国保	△ 13.9	5.0	22.8	14.6	△ 3.8	△ 1.1	△ 0.8	3.2	—	—
後期高齢	—	—	—	—	—	—	—	12.2	13.2	12.5

単位:%

女性

● 年齢階級別1人当たり医療費 (平成27年度、入院、女性)

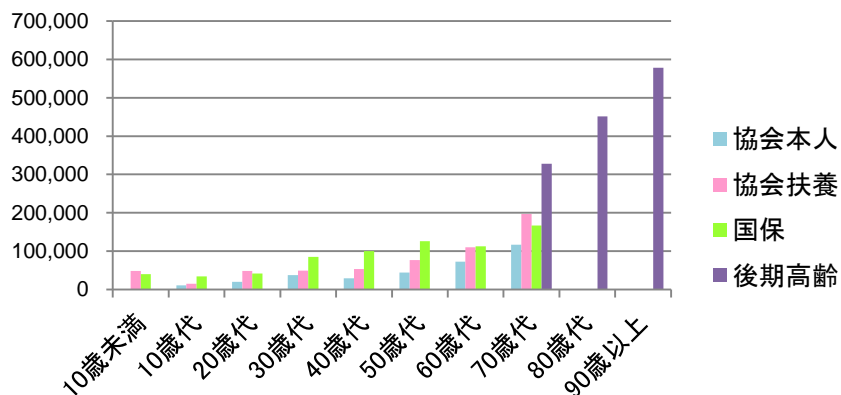

● 年齢階級別1人当たり医療費 (平成27年度、入院、女性)

	10歳未満	10歳代	20歳代	30歳代	40歳代	50歳代	60歳代	70歳代	80歳代	90歳以上
協会本人	—	10,446	19,983	37,698	29,243	43,844	72,575	116,420	—	—
協会扶養	48,155	14,846	48,501	49,412	53,619	76,898	110,352	196,875	—	—
国保	40,350	34,267	42,082	85,079	99,818	125,670	112,778	166,736	—	—
後期高齢	—	—	—	—	—	—	※	327,691	451,061	578,026

単位:円

※後期高齢の60~70歳代はまとめて70歳代としている

● 前年比

	10歳未満	10歳代	20歳代	30歳代	40歳代	50歳代	60歳代	70歳代	80歳代	90歳以上
協会本人	—	△ 50.5	△ 5.1	8.5	13.2	8.6	27.7	△ 29.0	—	—
協会扶養	△ 0.6	△ 9.3	△ 11.5	△ 4.7	△ 2.9	5.9	△ 1.1	△ 3.1	—	—
国保	△ 14.3	20.2	0.6	24.7	2.5	4.5	0.4	6.7	—	—
後期高齢	—	—	—	—	—	—	—	5.0	8.8	△ 0.9

単位:%



# 一人当たり医療費（入院外/年齢階級別）

■ 平成27年度

● 年齢階級別1人当たり医療費（平成27年度、入院外、男性+女性）

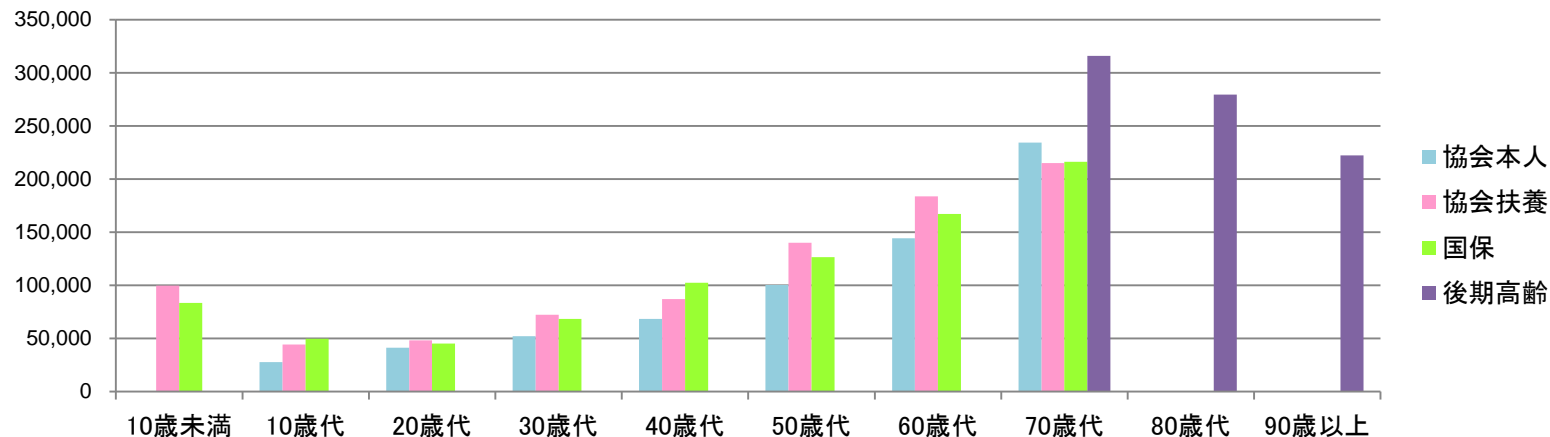

● 年齢階級別1人当たり医療費（平成27年度、入院外、男性+女性）

単位：円

	10歳未満	10歳代	20歳代	30歳代	40歳代	50歳代	60歳代	70歳代	80歳代	90歳以上
協会本人	—	27,732	41,375	52,158	68,197	100,142	144,137	234,192	—	—
協会扶養	99,798	44,123	48,244	72,148	87,058	140,170	183,564	215,097	—	—
国保	83,492	49,765	45,221	68,404	102,456	126,494	167,031	216,319	—	—
後期高齢	—	—	—	—	—	—	※	315,904	279,574	222,258

※後期高齢の60～70歳代はまとめて70歳代としている

● 前年比

単位：%

	10歳未満	10歳代	20歳代	30歳代	40歳代	50歳代	60歳代	70歳代	80歳代	90歳以上
協会本人		4.5	△ 0.0	2.4	2.8	2.9	0.8	△ 2.8		
協会扶養	3.4	1.4	4.4	3.6	3.2	8.6	3.2	△ 4.3		
国保	2.9	2.8	0.6	4.3	9.3	0.9	2.4	0.8		
後期高齢								6.7	7.5	3.9

# 一人当たり医療費（入院外/年齢階級別/性別）

■平成27年度

男性

●年齢階級別1人当たり医療費（平成27年度、入院外、男性）

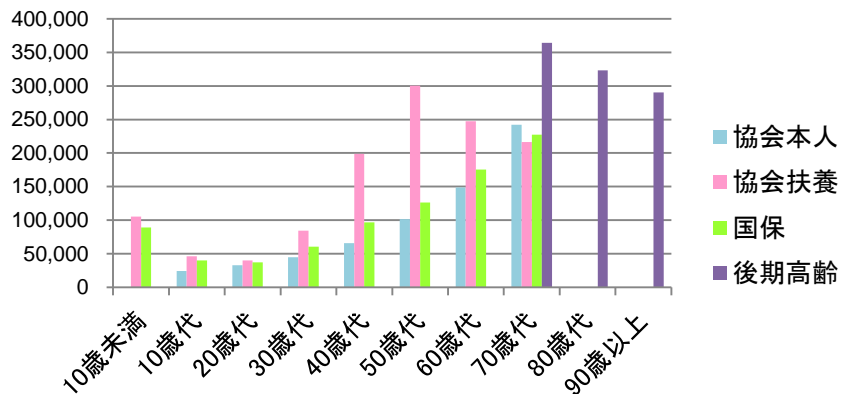

●年齢階級別1人当たり医療費（平成27年度、入院外、男性）

	10歳未満	10歳代	20歳代	30歳代	40歳代	50歳代	60歳代	70歳代	80歳代	90歳以上
協会本人	—	24,302	33,058	44,728	65,536	101,568	148,665	242,249	—	—
協会扶養	105,183	46,179	40,099	84,222	198,632	300,233	247,643	216,414	—	—
国保	89,122	39,783	37,336	60,459	96,970	126,205	175,410	227,548	—	—
後期高齢	—	—	—	—	—	—	※	364,359	323,460	290,178

※後期高齢の60～70歳代はまとめて70歳代としている

●前年比

	10歳未満	10歳代	20歳代	30歳代	40歳代	50歳代	60歳代	70歳代	80歳代	90歳以上
協会本人	—	4.8	0.8	0.9	3.1	3.6	△ 0.9	△ 1.3	—	—
協会扶養	4.1	1.9	1.5	3.2	22.2	30.3	7.7	△ 15.1	—	—
国保	4.8	△ 1.0	1.2	1.5	7.8	△ 2.2	4.4	3.5	—	—
後期高齢	—	—	—	—	—	—	—	6.6	8.0	5.0

女性

●年齢階級別1人当たり医療費（平成27年度、入院外、女性）

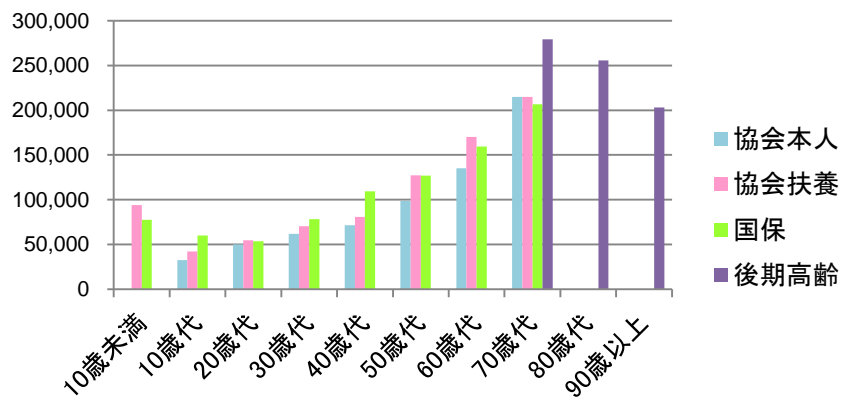

●年齢階級別1人当たり医療費（平成27年度、入院外、女性）

	10歳未満	10歳代	20歳代	30歳代	40歳代	50歳代	60歳代	70歳代	80歳代	90歳以上
協会本人	—	32,677	50,080	61,940	71,424	98,538	135,080	214,821	—	—
協会扶養	94,183	42,025	54,806	70,406	80,914	127,155	170,347	214,778	—	—
国保	77,680	60,050	53,591	78,430	109,306	126,782	159,626	206,784	—	—
後期高齢	—	—	—	—	—	—	※	279,208	255,678	203,038

※後期高齢の60～70歳代はまとめて70歳代としている

●前年比

	10歳未満	10歳代	20歳代	30歳代	40歳代	50歳代	60歳代	70歳代	80歳代	90歳以上
協会本人	—	4.4	△ 0.6	3.7	2.5	2.0	5.0	△ 6.6	—	—
協会扶養	2.5	1.0	6.2	3.6	0.6	5.5	2.0	△ 1.2	—	—
国保	0.7	5.6	0.0	7.2	11.2	4.3	0.6	△ 1.6	—	—
後期高齢	—	—	—	—	—	—	—	6.6	7.1	3.2

# 1人当たり医療費(入院+入院外、男性+女性)

- 平成27年度
- 保険区分別に地域の年齢構成を県全体の年齢構成に標準化(年齢調整)している

【県全体との差】●年齢調整後1人当たり医療費(平成27年度/入院+入院外/男性+女性)

■ 協会本人 ■ 協会扶養 ■ 国保

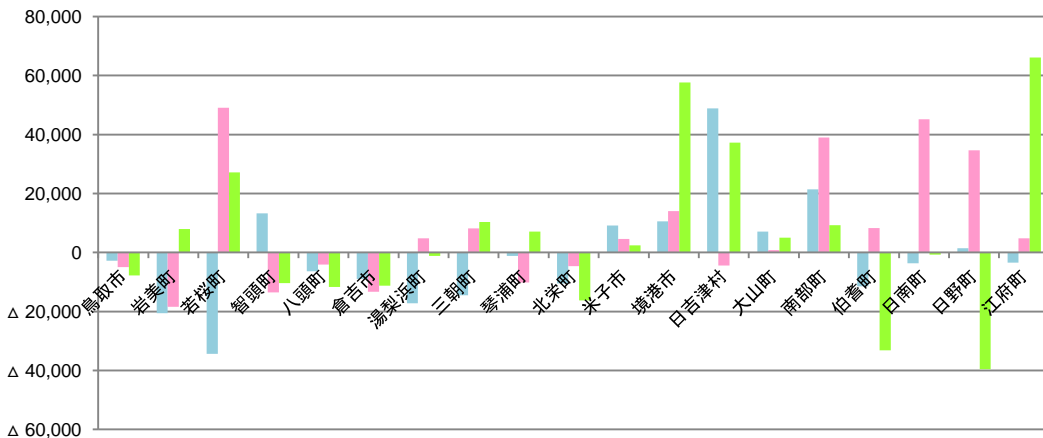

●年齢調整後1人当たり医療費(平成27年度/入院+入院外/男性+女性)

単位:円

保険区分 ↓地域	協会本人		協会扶養		国保		後期高齢					
	県全体との差	順位	県全体との差	順位	県全体との差	順位	県全体との差	順位				
県全体	129,402	—	149,934	—	280,958	—	775,429	—				
鳥取市	126,649	△ 2,753	11	145,008	△ 4,927	5	273,183	△ 7,775	7	750,822	△ 24,608	8
岩美町	108,800	△ 20,602	2	131,523	△ 18,411	1	288,853	7,895	13	797,365	21,936	12
若桜町	95,058	△ 34,345	1	199,049	49,114	19	308,088	27,130	16	723,764	△ 51,665	7
智頭町	142,684	13,282	17	136,404	△ 13,531	2	270,604	△ 10,354	6	624,656	△ 150,773	1
八頭町	123,045	△ 6,357	8	145,800	△ 4,135	8	269,252	△ 11,706	4	681,416	△ 94,013	3
倉吉市	120,401	△ 9,001	7	136,652	△ 13,283	3	269,671	△ 11,287	5	806,551	31,122	14
湯梨浜町	112,196	△ 17,206	3	154,692	4,758	11	279,827	△ 1,130	8	860,273	84,844	18
三朝町	114,884	△ 14,518	4	158,063	8,128	13	291,281	10,324	15	854,662	79,233	17
琴浦町	128,185	△ 1,217	12	139,718	△ 10,217	4	288,061	7,104	12	686,925	△ 88,504	5
北栄町	118,931	△ 10,471	6	145,340	△ 4,594	6	264,731	△ 16,227	3	801,757	26,328	13
米子市	138,578	9,176	15	154,503	4,568	10	283,368	2,410	10	810,452	35,023	15
境港市	139,918	10,515	16	163,943	14,008	15	338,565	57,608	18	842,858	67,429	16
日吉津村	178,207	48,805	19	145,512	△ 4,422	7	318,167	37,210	17	763,107	△ 12,322	10
大山町	136,437	7,035	14	150,735	801	9	285,953	4,995	11	716,906	△ 58,523	6
南部町	150,774	21,371	18	188,925	38,991	17	290,225	9,267	14	762,668	△ 12,761	9
伯耆町	117,892	△ 11,510	5	158,259	8,325	14	247,785	△ 33,172	2	861,939	86,510	19
日南町	125,775	△ 3,627	9	195,093	45,159	18	280,223	△ 735	9	659,301	△ 116,128	2
日野町	130,811	1,409	13	184,590	34,656	16	241,443	△ 39,515	1	796,123	20,694	11
江府町	125,919	△ 3,483	10	154,758	4,824	12	347,078	66,121	19	683,207	△ 92,222	4

順位別色塗り分け

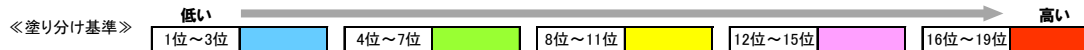

協会本人



協会扶養



国保



# 1人当たり医療費(入院+入院外/男性)

- 平成27年度
- 保険区分別に地域の年齢構成を県全体の年齢構成に標準化(年齢調整)している

【県全体との差】●年齢調整後1人当たり医療費(平成27年度/入院+入院外/男性)

■ 協会本人 ■ 協会扶養 ■ 国保

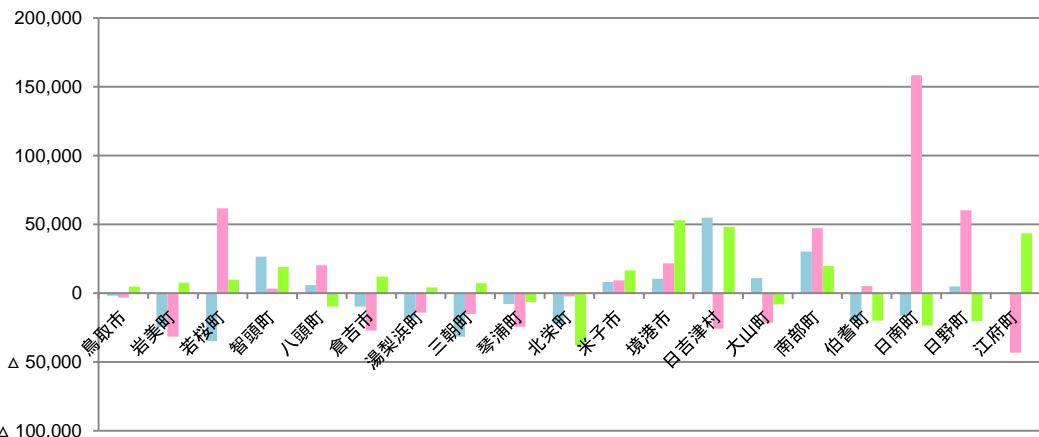

●年齢調整後1人当たり医療費(平成27年度/入院+入院外/男性)

単位:円

保険区分→ ↓地域	協会本人		協会扶養		国保		後期高齢		
	県全体との差	順位	県全体との差	順位	県全体との差	順位	県全体との差	順位	
県全体	137,812	—	151,958	—	308,763	—	928,977	—	
鳥取市	135,938	△ 1,874	148,692	△ 3,266	313,450	4,687	910,227	△ 18,750	
岩美町	113,168	△ 24,644	120,359	△ 31,599	316,565	7,802	1,010,229	81,252	
若桜町	103,005	△ 34,807	213,612	61,654	318,633	9,870	919,329	△ 9,649	
智頭町	164,247	26,435	155,247	3,289	327,774	19,011	864,929	△ 64,048	
八頭町	143,647	5,835	172,234	20,277	299,030	△ 9,733	828,893	△ 100,084	
倉吉市	128,067	△ 9,744	124,766	△ 27,191	320,789	12,026	973,472	44,495	
湯梨浜町	119,483	△ 18,329	137,858	△ 14,100	312,904	4,141	1,033,734	104,757	
三朝町	106,305	△ 31,507	136,830	△ 15,128	315,971	7,208	1,030,020	101,043	
琴浦町	130,036	△ 7,776	127,663	△ 24,294	302,296	△ 6,467	928,128	△ 849	
北栄町	115,778	△ 22,034	149,571	△ 2,386	270,919	△ 37,844	1	921,807	△ 7,170
米子市	145,919	8,107	161,341	9,384	325,202	16,439	14	963,265	34,288
境港市	148,244	10,432	173,512	21,554	361,748	52,985	19	1,059,595	130,618
日吉津村	192,801	54,989	126,209	△ 25,749	356,987	48,224	18	1,035,148	106,170
大山町	148,665	10,854	130,716	△ 21,242	300,672	△ 8,091	6	858,143	△ 70,834
南部町	168,078	30,267	199,286	47,328	328,471	19,708	16	974,380	45,403
伯耆町	117,524	△ 20,288	157,179	5,222	288,707	△ 20,056	4	1,030,944	101,966
日南町	121,566	△ 16,246	310,294	158,336	285,238	△ 23,525	2	795,342	△ 133,635
日野町	142,648	4,836	212,321	60,364	288,650	△ 20,113	3	1,007,735	78,758
江府町	138,231	419	108,862	△ 43,096	352,161	43,398	17	778,464	△ 150,513

順位別色塗り分け

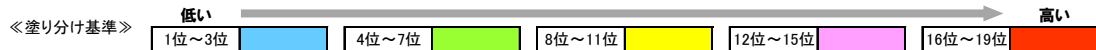

協会本人

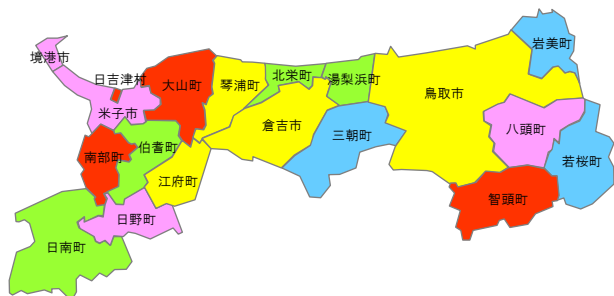

協会扶養



国保



# 1人当たり医療費(入院+入院外/女性)

- 平成27年度
- 保険区分別に地域の年齢構成を県全体の年齢構成に標準化(年齢調整)している

【県全体との差】●年齢調整後1人当たり医療費(平成27年度/入院+入院外/女性)

■ 協会本人 ■ 協会扶養 ■ 国保

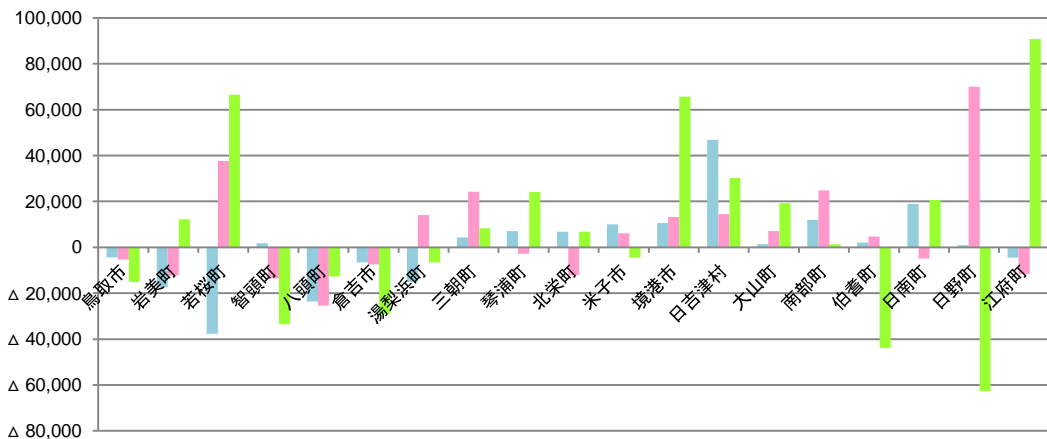

●年齢調整後1人当たり医療費(平成27年度/入院+入院外/女性)

単位:円

保険区分→ ↓地域	協会本人		協会扶養		国保		後期高齢	
	県全体との差	順位	県全体との差	順位	県全体との差	順位	県全体との差	順位
県全体	118,576	—	148,714	—	254,084	—	688,503	—
鳥取市	114,160	△ 4,416	7	143,410	△ 5,304	7	239,042	△ 15,042
岩美町	101,217	△ 17,359	3	136,358	△ 12,356	3	266,265	12,181
若桜町	80,955	△ 37,621	1	186,303	37,589	18	320,610	66,526
智頭町	120,295	1,719	10	135,172	△ 13,542	2	220,606	△ 33,478
八頭町	94,986	△ 23,590	2	123,305	△ 25,409	1	241,425	△ 12,659
倉吉市	112,034	△ 6,542	5	141,346	△ 7,368	6	225,049	△ 29,035
湯梨浜町	103,419	△ 15,157	4	162,793	14,079	14	247,451	△ 6,633
三朝町	122,814	4,238	12	172,891	24,177	16	262,413	8,329
琴浦町	125,590	7,015	14	145,884	△ 2,830	9	278,117	24,033
北栄町	125,432	6,856	13	136,527	△ 12,187	4	260,878	6,794
米子市	128,603	10,027	15	154,830	6,115	11	249,537	△ 4,548
境港市	129,139	10,563	16	161,988	13,274	13	319,720	65,636
日吉津村	165,347	46,771	19	163,168	14,454	15	284,288	30,203
大山町	119,995	1,420	9	155,858	7,143	12	273,338	19,254
南部町	130,521	11,945	17	173,581	24,866	17	255,379	1,295
伯耆町	120,584	2,009	11	153,387	4,673	10	210,265	△ 43,819
日南町	137,503	18,928	18	143,748	△ 4,966	8	274,751	20,667
日野町	119,493	917	8	218,685	69,970	19	191,484	△ 62,601
江府町	114,070	△ 4,505	6	137,151	△ 11,564	5	344,878	90,794

順位別色塗り分け

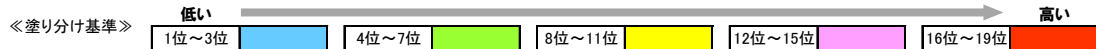

協会本人

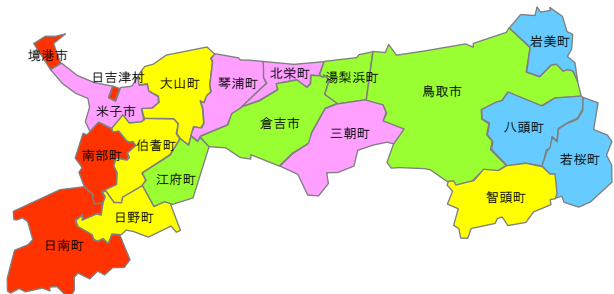

協会扶養

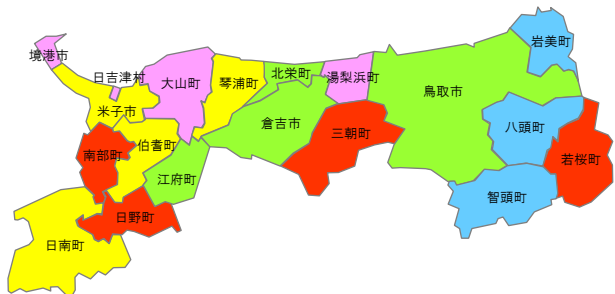

国保

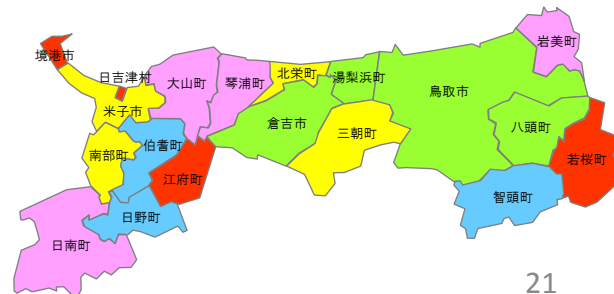

# 1人当たり医療費(入院/男性+女性)

- 平成27年度
- 保険区分別に地域の年齢構成を県全体の年齢構成に標準化(年齢調整)している

【県全体との差】●年齢調整後1人当たり医療費(平成27年度/入院/男性+女性)

■ 協会本人 ■ 協会扶養 ■ 国保

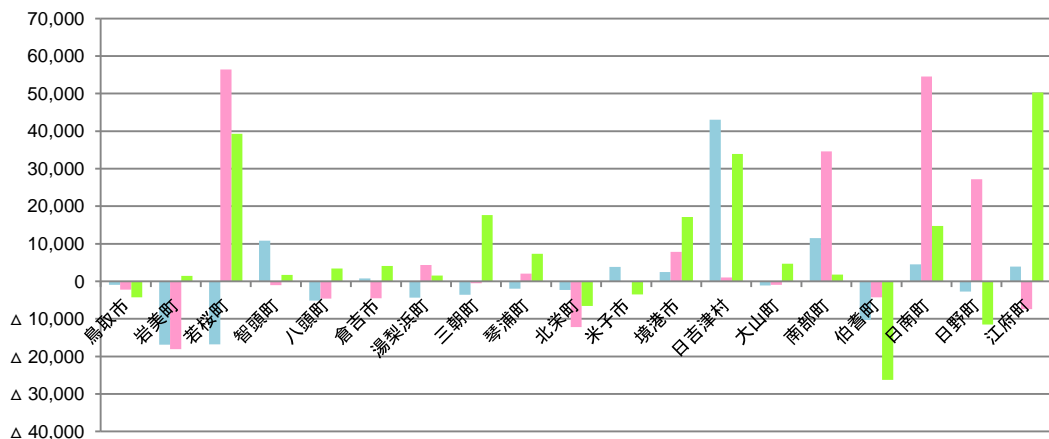

●年齢調整後1人当たり医療費(平成27年度/入院/男性+女性)

単位:円

保険区分 ↓地域	協会本人		協会扶養		国保		後期高齢		
	県全体との差	順位	県全体との差	順位	県全体との差	順位	県全体との差	順位	
県全体	49,020	—	—	60,666	—	—	138,824	—	—
鳥取市	48,113	△ 907	11	58,416	△ 2,250	7	134,591	△ 4,233	4
岩美町	32,172	△ 16,848	1	42,627	△ 18,040	1	140,291	1,467	6
若桜町	32,202	△ 16,818	2	117,116	56,450	19	178,111	39,287	18
智頭町	59,890	10,870	17	59,612	△ 1,055	8	140,552	8	140,552
八頭町	43,948	△ 5,073	4	56,064	△ 4,602	4	142,228	3,404	10
倉吉市	49,820	800	12	56,178	△ 4,488	5	142,926	4,102	11
湯梨浜町	44,719	△ 4,301	5	65,003	4,337	14	140,399	1,575	7
三朝町	45,413	△ 3,607	6	60,180	△ 487	10	156,496	17,672	16
琴浦町	47,024	△ 1,996	9	62,696	2,029	13	146,188	7,364	13
北栄町	46,690	△ 2,331	8	48,504	△ 12,163	2	132,293	△ 6,530	3
米子市	52,855	3,835	14	60,616	△ 50	11	135,297	△ 3,527	5
境港市	51,473	2,452	13	68,497	7,831	15	155,969	17,145	15
日吉津村	92,067	43,047	19	61,704	1,038	12	172,797	33,973	17
大山町	47,921	△ 1,099	10	59,767	△ 900	9	143,548	4,724	12
南部町	60,494	11,474	18	95,316	34,649	17	140,658	1,834	9
伯耆町	38,722	△ 10,298	3	56,368	△ 4,298	6	112,558	△ 26,265	1
日南町	53,568	4,548	16	115,249	54,583	18	153,572	14,748	14
日野町	46,270	△ 2,750	7	87,865	27,198	16	127,335	△ 11,489	2
江府町	52,913	3,893	15	53,252	△ 7,414	3	189,141	50,317	19
							426,585	△ 64,604	3

## 順位別色塗り分け

《塗り分け基準》

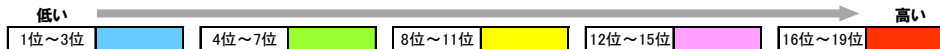

### 協会本人

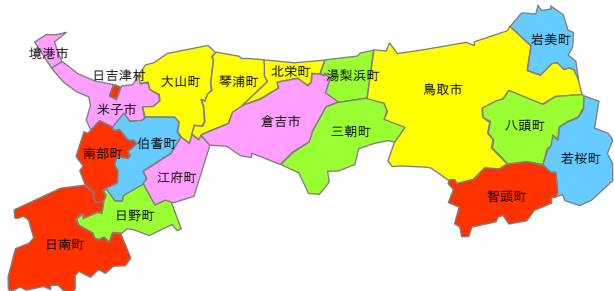

### 協会扶養

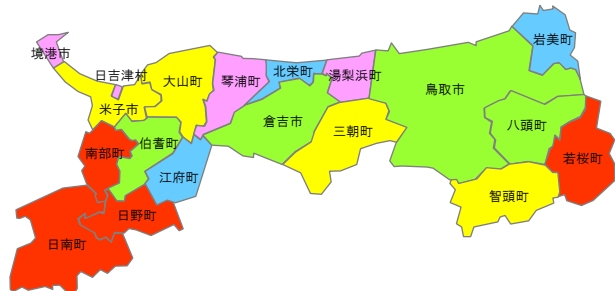

### 国保

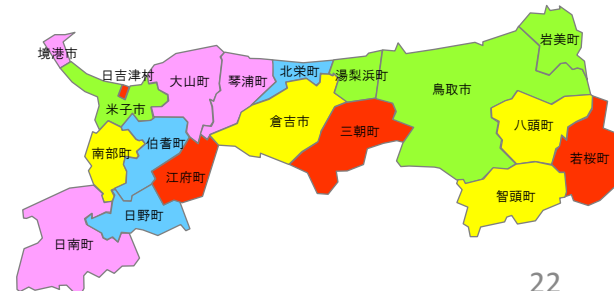

# 1人当たり医療費(入院/男性)

- 平成27年度
- 保険区分別に地域の年齢構成を県全体の年齢構成に標準化(年齢調整)している

【県全体との差】●年齢調整後1人当たり医療費(平成27年度/入院/男性)

■ 協会本人 ■ 協会扶養 ■ 国保

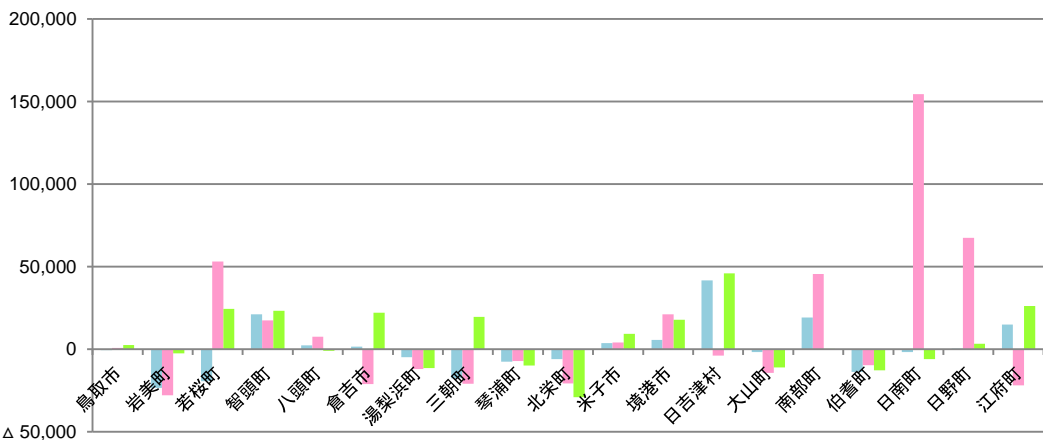

●年齢調整後1人当たり医療費(平成27年度/入院/男性)

単位:円

保険区分→ ↓地域	協会本人		協会扶養		国保		後期高齢	
	県全体との差	順位	県全体との差	順位	県全体との差	順位	県全体との差	順位
県全体	57,214	—	67,277	—	166,773	—	591,492	—
鳥取市	56,690	△ 524	68,186	909	169,387	2,614	585,627	△ 5,865
岩美町	33,807	△ 23,407	39,443	△ 27,834	164,257	△ 2,515	621,235	29,743
若桜町	37,839	△ 19,375	120,476	53,199	191,172	24,399	663,302	71,811
智頭町	78,415	21,200	84,689	17,412	190,085	23,312	607,520	16,028
八頭町	59,679	2,464	74,849	7,571	165,787	△ 986	541,045	△ 50,447
倉吉市	58,827	1,613	46,264	△ 21,014	188,835	22,062	672,386	80,894
湯梨浜町	52,442	△ 4,773	55,237	△ 12,041	155,411	△ 11,362	749,718	158,226
三朝町	39,637	△ 17,577	46,411	△ 20,866	186,352	19,580	732,665	141,173
琴浦町	49,794	△ 7,420	60,245	△ 7,032	156,989	△ 9,784	565,892	△ 25,600
北栄町	51,293	△ 5,922	46,573	△ 20,705	137,696	△ 29,076	606,876	15,384
米子市	61,017	3,803	71,367	4,089	176,068	9,295	596,703	5,211
境港市	62,815	5,601	88,347	21,070	184,621	17,848	692,358	100,866
日吉津村	98,837	41,623	63,409	△ 3,868	212,773	46,000	727,339	135,847
大山町	55,560	△ 1,654	52,982	△ 14,296	155,682	△ 11,091	529,797	△ 61,695
南部町	76,393	19,179	112,768	45,490	167,074	301	597,122	5,630
伯耆町	43,515	△ 13,700	4	57,626	△ 9,651	△ 12,810	646,776	55,284
日南町	55,557	△ 1,658	8	221,755	154,477	19	160,773	△ 12,455
日野町	57,562	348	134,718	67,440	170,196	3,423	713,760	122,268
江府町	72,210	14,995	16	45,388	△ 21,889	2	192,949	26,177

順位別色塗り分け

《塗り分け基準》

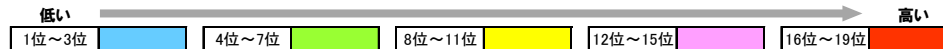

協会本人

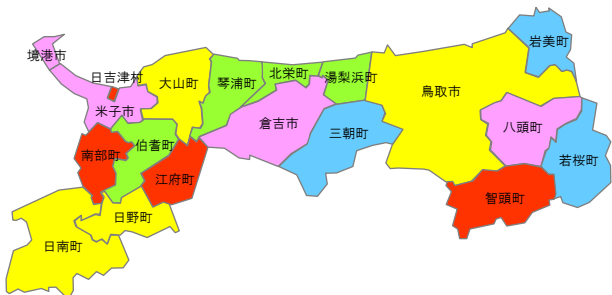

協会扶養

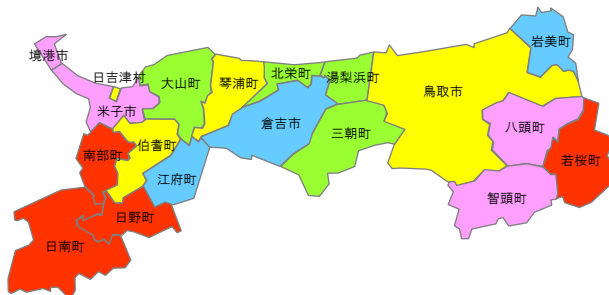

国保

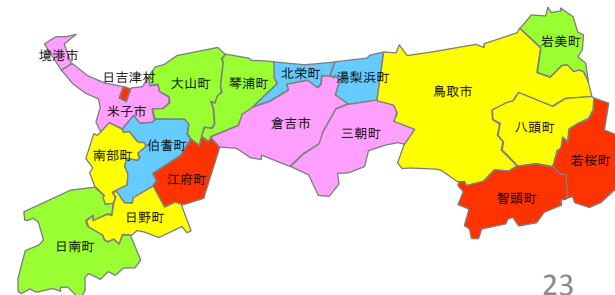

# 1人当たり医療費(入院/女性)

- 平成27年度
- 保険区分別に地域の年齢構成を県全体の年齢構成に標準化(年齢調整)している

【県全体との差】●年齢調整後1人当たり医療費(平成27年度/入院/女性)

■ 協会本人 ■ 協会扶養 ■ 国保

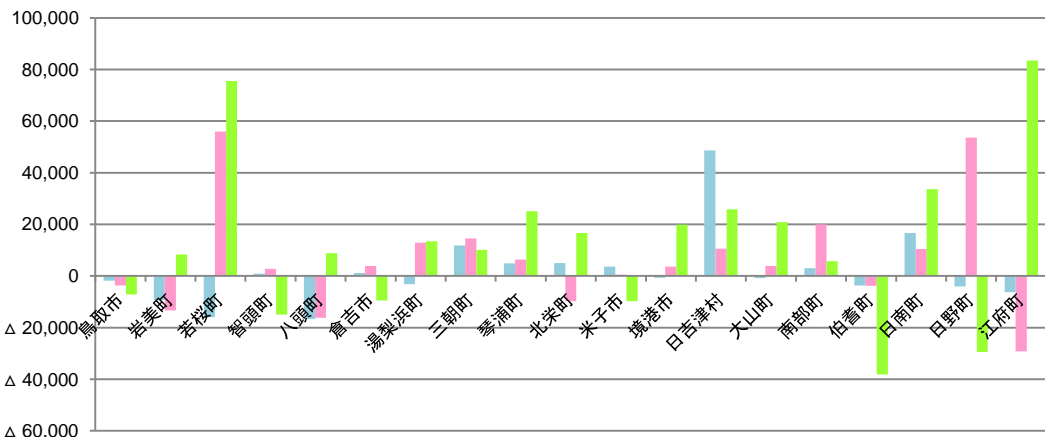

●年齢調整後1人当たり医療費(平成27年度/入院/女性)

単位:円

保険区分→ ↓地域	協会本人		協会扶養		国保		後期高齢	
	県全体との差	順位	県全体との差	順位	県全体との差	順位	県全体との差	順位
県全体	38,471	—	—	56,679	—	—	434,406	—
鳥取市	36,628	△ 1,843	8	53,054	△ 3,625	6	406,427	△ 27,979
岩美町	29,086	△ 9,385	3	43,385	△ 13,294	3	394,408	△ 39,998
若桜町	22,480	△ 15,991	2	112,686	56,006	19	394,965	△ 39,440
智頭町	39,443	972	11	59,427	2,747	8	322,845	△ 111,561
八頭町	21,808	△ 16,663	1	40,538	△ 16,141	2	377,555	△ 56,851
倉吉市	39,584	1,113	12	60,544	3,865	11	496,695	62,289
湯梨浜町	35,330	△ 3,142	7	69,586	12,907	15	535,611	101,205
三朝町	50,288	11,817	17	71,216	14,537	16	542,709	108,303
琴浦町	43,312	4,841	15	63,038	6,358	12	341,085	△ 93,321
北栄町	43,489	5,018	16	46,989	△ 9,691	4	497,203	62,798
米子市	42,119	3,648	14	57,225	546	7	431,265	△ 3,141
境港市	37,781	△ 691	10	60,293	3,613	9	427,494	△ 6,912
日吉津村	87,133	48,662	19	67,304	10,624	14	382,772	△ 51,634
大山町	37,634	△ 837	9	60,517	3,838	10	389,907	△ 44,499
南部町	41,548	3,077	13	76,652	19,973	17	346,325	△ 88,081
伯耆町	34,808	△ 3,663	6	52,855	△ 3,824	5	495,788	61,382
日南町	55,074	16,603	18	67,153	10,473	13	415,126	△ 19,280
日野町	34,393	△ 4,079	5	110,349	53,670	18	507,148	72,742
江府町	32,202	△ 6,270	4	27,428	△ 29,251	1	403,539	△ 30,867

## 順位別色塗り分け

《塗り分け基準》

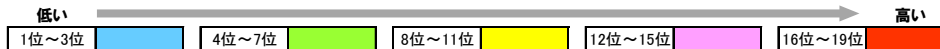

### 協会本人

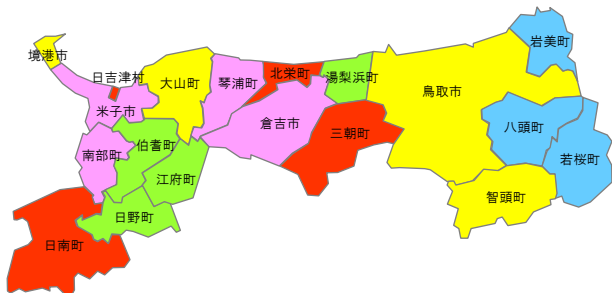

### 協会扶養

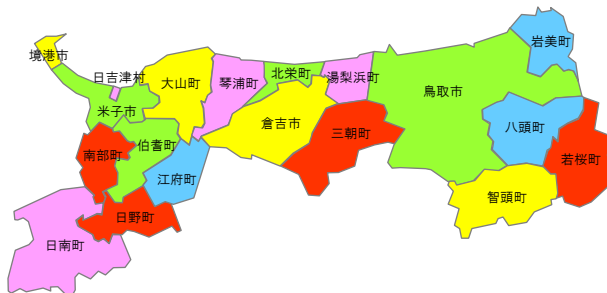

### 国保

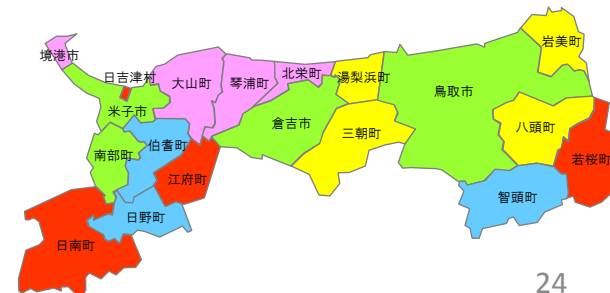



# 1人当たり医療費(入院外/男性+女性)

- 平成27年度
- 保険区分別に地域の年齢構成を県全体の年齢構成に標準化(年齢調整)している

【県全体との差】●年齢調整後1人当たり医療費(平成27年度/入院外/男性+女性)

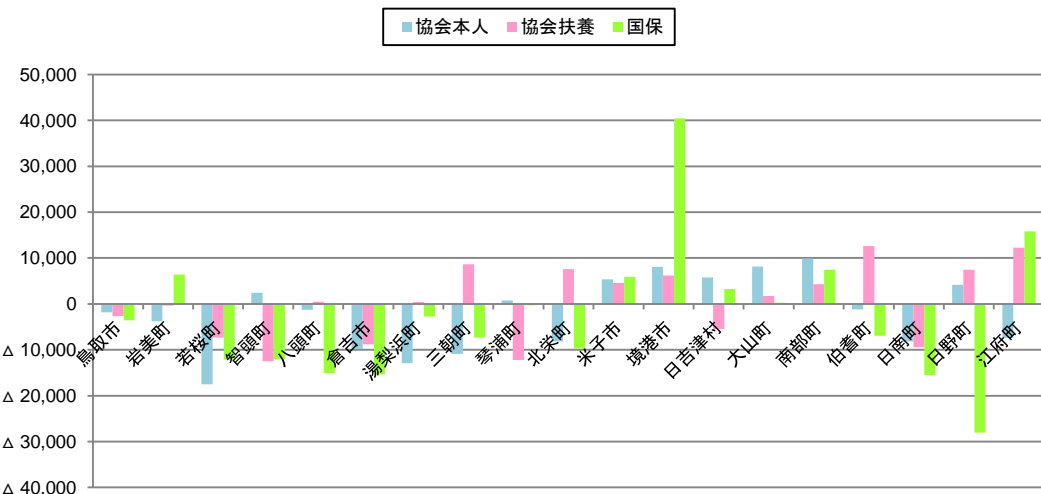

●年齢調整後1人当たり医療費(平成27年度/入院外/男性+女性)

保険区分→ ↓地域	協会本人		協会扶養		国保		後期高齢	
	県全体との差	順位	県全体との差	順位	県全体との差	順位	県全体との差	順位
県全体	80,382	—	89,268	—	142,134	—	284,240	—
鳥取市	78,536	△ 1,846	86,592	△ 2,676	138,592	△ 3,542	281,845	△ 2,395
岩美町	76,628	△ 3,754	88,896	△ 3,72	148,562	6,428	336,575	△ 5,335
若桜町	62,855	△ 17,527	81,932	△ 7,336	129,976	△ 12,157	228,760	△ 55,480
智頭町	82,794	2,412	76,792	△ 12,476	130,052	△ 12,082	210,814	△ 73,427
八頭町	79,097	△ 1,285	89,736	468	127,024	△ 15,110	247,652	△ 36,588
倉吉市	70,581	△ 9,801	80,474	△ 8,794	126,745	△ 15,389	249,386	△ 34,854
湯梨浜町	67,478	△ 12,904	89,688	420	139,428	△ 2,705	246,241	△ 38,000
三朝町	69,471	△ 10,911	97,883	8,615	134,785	△ 7,348	248,981	△ 35,259
琴浦町	81,161	779	77,022	△ 12,246	141,873	△ 260	276,045	△ 8,195
北栄町	72,241	△ 8,141	96,836	7,568	132,437	△ 9,696	266,907	△ 17,333
米子市	85,723	5,341	93,886	4,618	148,070	5,937	316,841	32,601
境港市	88,445	8,063	95,446	6,178	182,596	40,463	323,531	39,291
日吉津村	86,140	5,758	83,808	△ 5,460	145,371	3,237	265,584	△ 18,656
大山町	88,516	8,134	90,969	1,701	142,405	271	274,694	△ 9,546
南部町	90,279	9,897	93,609	4,341	149,567	7,433	330,666	46,425
伯耆町	79,170	△ 1,212	101,891	12,623	135,227	△ 6,907	308,952	24,712
日南町	72,207	△ 8,175	79,844	△ 9,424	126,651	△ 15,483	188,723	△ 95,518
日野町	84,540	4,158	96,725	7,457	114,108	△ 28,026	224,568	△ 59,672
江府町	73,006	△ 7,376	101,506	12,238	157,937	15,804	256,622	△ 27,618

順位別色塗り分け

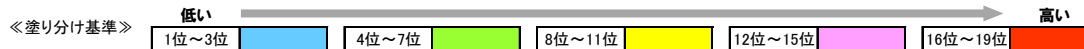

協会本人



協会扶養

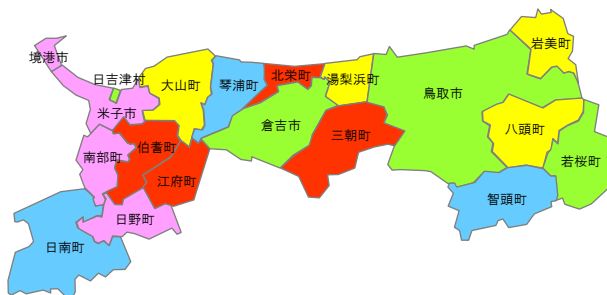

国保

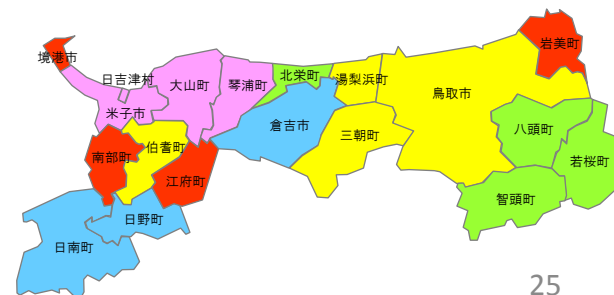

# 1人当たり医療費(入院外/男性)

- 平成27年度
- 保険区分別に地域の年齢構成を県全体の年齢構成に標準化(年齢調整)している

【県全体との差】●年齢調整後1人当たり医療費(平成27年度/入院外/男性)

■ 協会本人 ■ 協会扶養 ■ 国保

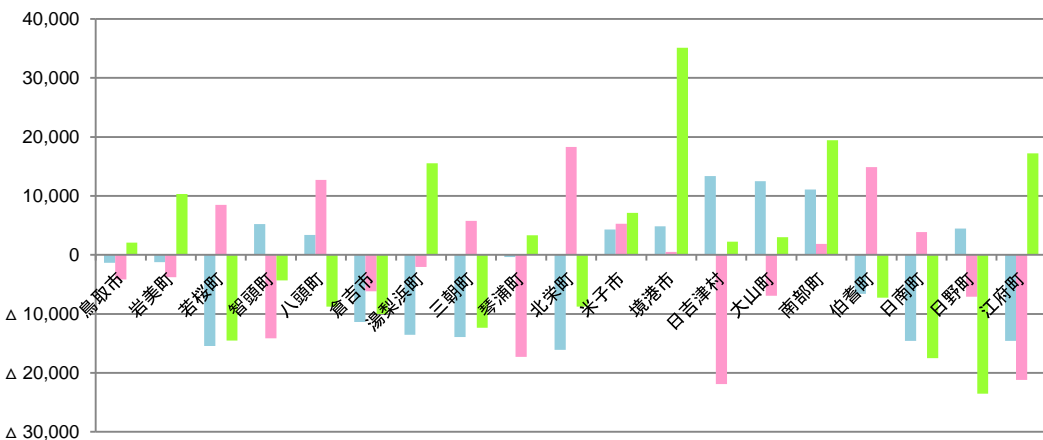

●年齢調整後1人当たり医療費(平成27年度/入院外/男性)

単位:円

保険区分→ ↓ 地域	協会本人		協会扶養		国保		後期高齢	
	県全体との差	順位	県全体との差	順位	県全体との差	順位	県全体との差	順位
県全体	80,597	—	84,680	—	141,990	—	337,485	—
鳥取市	79,248	△ 1,349	80,506	△ 4,174	144,063	2,073	324,600	△ 12,885
岩美町	79,361	△ 1,237	80,915	△ 3,765	152,307	10,317	388,994	△ 51,509
若桜町	65,166	△ 15,431	93,136	8,456	127,461	△ 14,529	256,026	△ 81,459
智頭町	85,832	5,235	70,558	△ 14,123	137,689	△ 4,301	257,409	△ 80,077
八頭町	83,969	3,371	97,386	12,706	133,243	△ 8,747	287,848	△ 49,638
倉吉市	69,240	△ 11,357	78,502	△ 6,178	131,954	△ 10,036	301,086	△ 36,399
湯梨浜町	67,041	△ 13,556	82,621	△ 2,059	157,494	15,503	284,016	△ 53,470
三朝町	66,667	△ 13,930	90,419	5,739	129,619	△ 12,371	297,355	△ 40,130
琴浦町	80,242	△ 356	67,418	△ 17,262	145,307	3,317	362,237	24,751
北栄町	64,486	△ 16,112	102,998	18,318	133,222	8,768	314,931	△ 22,555
米子市	84,902	4,304	89,975	5,295	149,134	7,144	366,562	29,077
境港市	85,429	4,832	85,164	484	177,127	35,137	367,237	29,752
日吉津村	93,963	13,366	62,800	△ 21,880	144,213	2,223	307,809	△ 29,676
大山町	93,105	12,508	77,734	△ 6,946	144,990	3,000	328,347	△ 9,139
南部町	91,685	11,088	86,518	1,838	161,397	19,407	377,259	39,773
伯耆町	74,009	△ 6,588	99,553	14,873	134,745	△ 7,245	384,168	46,682
日南町	66,009	△ 14,589	88,539	3,859	124,464	△ 17,526	216,305	#####
日野町	85,086	4,488	77,604	△ 7,077	118,454	△ 23,536	293,975	△ 43,510
江府町	66,021	△ 14,576	63,474	△ 21,206	159,211	17,221	308,466	△ 29,020

順位別色塗り分け

《塗り分け基準》

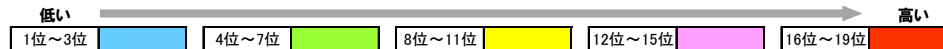

協会本人



協会扶養

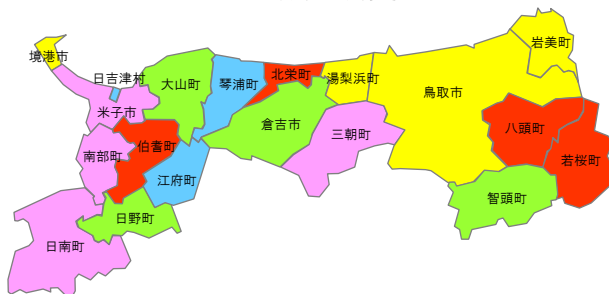

国保

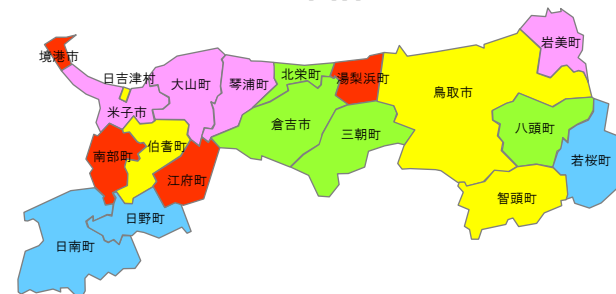

# 1人当たり医療費(入院外/女性)

- 平成27年度
- 保険区分別に地域の年齢構成を県全体の年齢構成に標準化(年齢調整)している

【県全体との差】●年齢調整後1人当たり医療費(平成27年度/入院外/女性)

■ 協会本人 ■ 協会扶養 ■ 国保

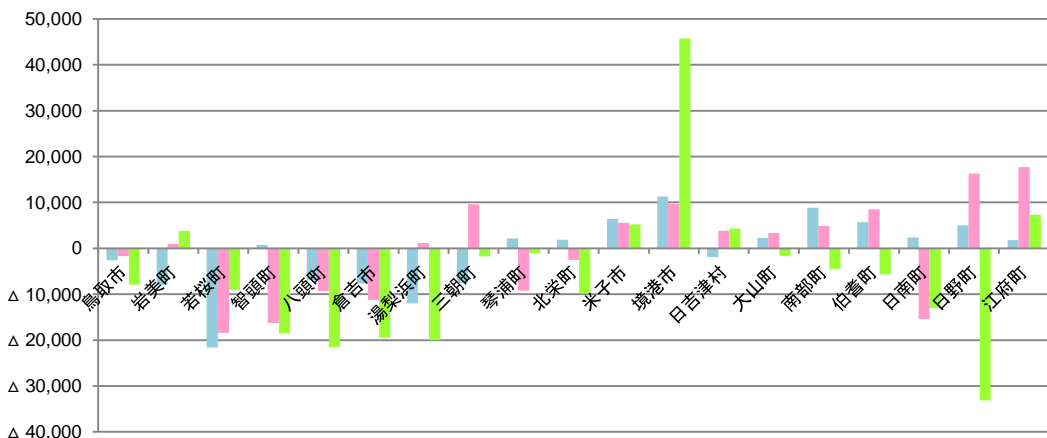

●年齢調整後1人当たり医療費(平成27年度/入院外/女性)

単位:円

保険区分→ ↓地域	協会本人		協会扶養		国保		後期高齢		
	県全体との差	順位	県全体との差	順位	県全体との差	順位	県全体との差	順位	
県全体	80,105	—	—	92,035	—	—	142,273	—	—
鳥取市	77,532	△ 2,573	7	90,356	△ 1,679	8	134,392	△ 7,881	9
岩美町	72,131	△ 7,974	3	92,973	938	9	146,083	3,810	15
若桜町	58,475	△ 21,630	1	73,617	△ 18,417	1	133,245	△ 9,027	8
智頭町	80,852	747	9	75,745	△ 16,290	2	123,790	△ 18,482	5
八頭町	73,177	△ 6,927	6	82,766	△ 9,268	5	120,795	△ 21,478	2
倉吉市	72,450	△ 7,655	4	80,802	△ 11,233	4	122,775	△ 19,498	4
湯梨浜町	68,090	△ 12,015	2	93,207	1,172	10	122,219	△ 20,054	3
三朝町	72,526	△ 7,579	5	101,675	9,641	16	140,485	△ 1,788	12
琴浦町	82,278	2,174	12	82,846	△ 9,189	6	141,206	△ 1,066	14
北栄町	81,943	1,838	11	89,538	△ 2,497	7	132,438	△ 9,835	7
米子市	86,484	6,379	17	97,605	5,570	14	147,476	5,203	17
境港市	91,358	11,253	19	101,695	9,661	17	188,008	45,736	19
日吉津村	78,214	△ 1,891	8	95,864	3,830	12	146,614	4,342	16
大山町	82,361	2,256	13	95,340	3,305	11	140,622	△ 1,651	13
南部町	88,973	8,868	18	96,929	4,894	13	137,767	△ 4,505	11
伯耆町	85,776	5,671	16	100,531	8,497	15	136,610	△ 5,662	10
日南町	82,429	2,325	14	76,595	△ 15,439	3	129,230	△ 13,042	6
日野町	85,100	4,995	15	108,335	16,300	18	109,118	△ 33,154	1
江府町	81,869	1,764	10	109,722	17,687	19	149,582	7,310	18

順位別色塗り分け

《塗り分け基準》



協会本人

協会扶養

国保

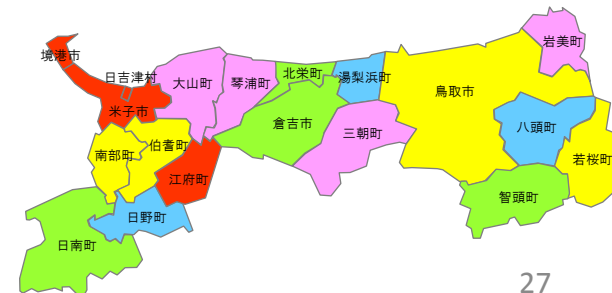
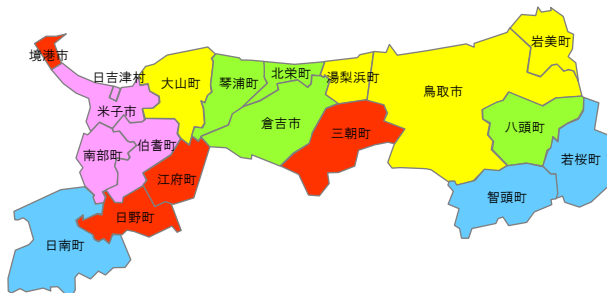
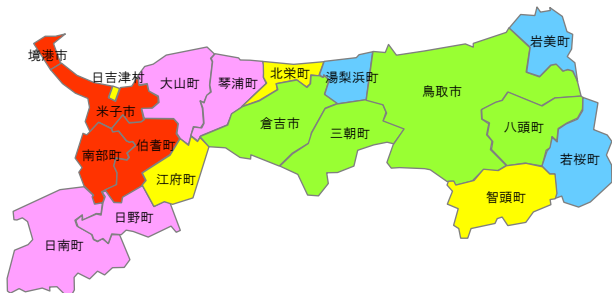

# 受診率(入院＋入院外/年齢階級別)

■ 平成27年度  
 ■ 受診率=100人当たりレセプト件数

● 年齢階級別受診率(平成27年度、入院＋入院外、男性＋女性)

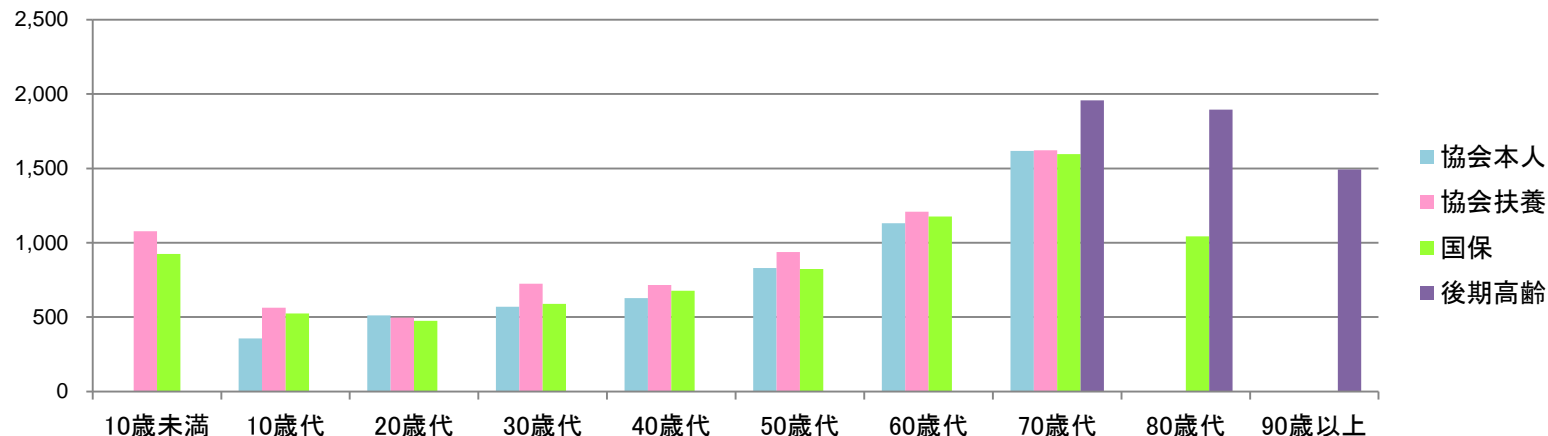

● 年齢階級別受診率(平成27年度、入院＋入院外、男性＋女性)

単位:レセプト件数/100人

	10歳未満	10歳代	20歳代	30歳代	40歳代	50歳代	60歳代	70歳代	80歳代	90歳以上
協会本人	—	356.6	511.3	570.9	627.7	830.7	1,131.6	1,618.7	—	—
協会扶養	1,078.2	563.2	497.5	725.4	715.7	938.1	1,209.2	1,622.8	—	—
国保	925.3	523.7	475.9	589.3	677.3	824.0	1,175.8	1,597.0	1,044	—
後期高齢	—	—	—	—	—	—	※	1,957.73	1,895.30	1,492.61

※後期高齢の60～70歳代はまとめて70歳代としている

● 前年比

単位:%

	10歳未満	10歳代	20歳代	30歳代	40歳代	50歳代	60歳代	70歳代	80歳代	90歳以上
協会本人		△ 17.31	△ 21.62	△ 24.62	△ 24.55	△ 22.63	△ 20.36	△ 16.55		
協会扶養	△ 14.62	△ 19.61	△ 21.27	△ 22.26	△ 23.51	△ 22.99	△ 18.46	△ 13.29		
国保	△ 2.45	△ 3.27	△ 2.23	△ 3.71	△ 4.19	△ 2.69	△ 1.50	0.11		
後期高齢								△ 6.56	△ 6.93	△ 4.25

# 受診率(入院＋入院外/年齢階級別/性別)

■ 平成27年度  
 ■ 受診率=100人当たりレセプト件数

男性

● 年齢階級別受診率(平成27年度、入院＋入院外、男性)

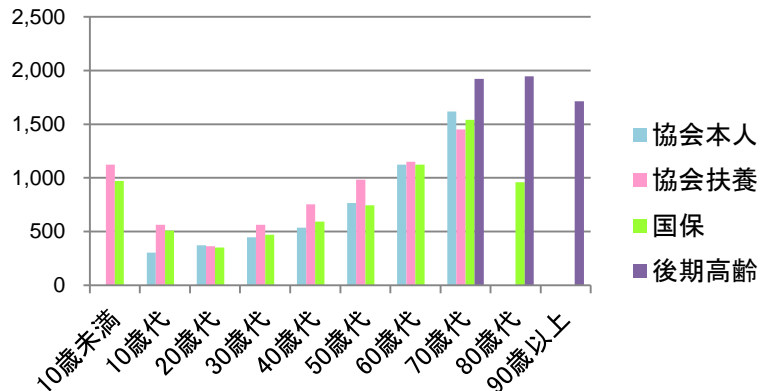

● 年齢階級別受診率(平成27年度、入院＋入院外、男性)

単位:レセプト件数/100人

	10歳未満	10歳代	20歳代	30歳代	40歳代	50歳代	60歳代	70歳代	80歳代	90歳以上
協会本人	—	302.7	373.3	447.7	535.6	766.1	1,124.6	1,618.5	—	—
協会扶養	1,121.9	564.0	363.9	561.8	752.7	983.0	1,150.8	1,452.2	—	—
国保	972.6	509.7	352.5	470.7	593.2	746.1	1,124.3	1,540.7	960	—
後期高齢	—	—	—	—	—	—	※	1,922.61	1,946.08	1,713.55

※後期高齢の60～70歳代はまとめて70歳代としている

● 前年比

単位:%

	10歳未満	10歳代	20歳代	30歳代	40歳代	50歳代	60歳代	70歳代	80歳代	90歳以上
協会本人	—	△ 20.49	△ 24.17	△ 27.54	△ 24.90	△ 22.07	△ 19.74	△ 17.83	—	—
協会扶養	△ 14.00	△ 18.79	△ 22.79	△ 20.27	△ 12.42	△ 18.17	△ 14.97	△ 11.19	—	—
国保	△ 3.37	△ 2.98	△ 1.49	△ 3.93	△ 4.48	△ 2.46	△ 1.88	△ 0.23	—	—
後期高齢	—	—	—	—	—	—	—	△ 6.55	△ 6.89	△ 7.52

女性

● 年齢階級別受診率(平成27年度、入院＋入院外、女性)

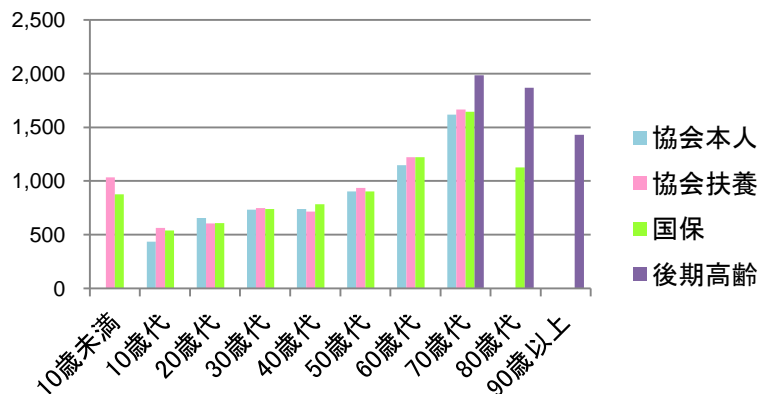

● 年齢階級別受診率(平成27年度、入院＋入院外、女性)

単位:レセプト件数/100人

	10歳未満	10歳代	20歳代	30歳代	40歳代	50歳代	60歳代	70歳代	80歳代	90歳以上
協会本人	—	434.3	655.9	733.1	739.4	903.4	1,145.6	1,619.1	—	—
協会扶養	1,032.6	562.4	605.2	749.0	713.7	934.5	1,221.2	1,664.1	—	—
国保	876.5	538.1	606.9	739.1	782.2	901.5	1,221.3	1,644.7	1,125	—
後期高齢	—	—	—	—	—	—	※	1,984.32	1,867.65	1,430.09

※後期高齢の60～70歳代はまとめて70歳代としている

● 前年比

単位:%

	10歳未満	10歳代	20歳代	30歳代	40歳代	50歳代	60歳代	70歳代	80歳代	90歳以上
協会本人	—	△ 14.28	△ 20.02	△ 22.17	△ 24.21	△ 23.06	△ 21.60	△ 13.45	—	—
協会扶養	△ 15.29	△ 20.47	△ 20.45	△ 22.59	△ 24.09	△ 23.42	△ 19.14	△ 13.71	—	—
国保	△ 1.43	△ 3.57	△ 2.43	△ 3.47	△ 4.18	△ 2.93	△ 1.19	0.34	—	—
後期高齢	—	—	—	—	—	—	—	△ 6.58	△ 6.95	△ 3.05

# 受診率(入院/年齢階級別)

■ 平成27年度  
■ 受診率=100人当たりレセプト件数

● 年齢階級別受診率 (平成27年度、入院、男性+女性)

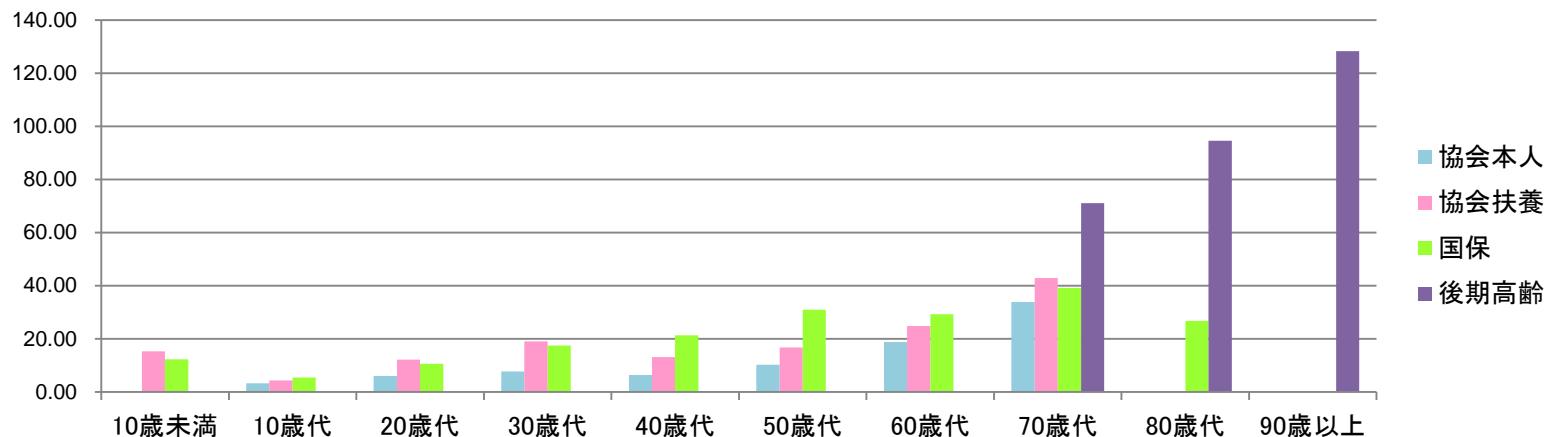

● 年齢階級別受診率 (平成27年度、入院、男性+女性)

単位:レセプト件数/100人

	10歳未満	10歳代	20歳代	30歳代	40歳代	50歳代	60歳代	70歳代	80歳代	90歳以上
協会本人	—	3.22	5.96	7.70	6.40	10.21	18.79	33.82	—	—
協会扶養	15.24	4.30	12.19	19.07	13.09	16.73	24.80	42.87	—	—
国保	12.24	5.46	10.63	17.42	21.31	30.91	29.23	39.10	26.71	—
後期高齢	—	—	—	—	—	—	※	71.01	94.54	128.32

※後期高齢の60~70歳代はまとめて70歳代としている

● 前年比

単位:%

	10歳未満	10歳代	20歳代	30歳代	40歳代	50歳代	60歳代	70歳代	80歳代	90歳以上
協会本人	—	8.45	0.81	△ 12.12	△ 7.72	△ 0.79	△ 6.61	△ 0.37	—	—
協会扶養	△ 2.22	△ 3.45	△ 7.22	2.78	△ 12.10	△ 3.95	6.28	△ 0.71	—	—
国保	4.12	△ 4.61	△ 8.40	△ 14.29	△ 2.88	△ 0.97	0.02	△ 3.82	—	—
後期高齢	—	—	—	—	—	—	※	△ 6.94	△ 8.55	△ 1.15

# 受診率(入院/年齢階級別/性別)

■ 平成27年度  
■ 受診率=100人当たりレセプト件数

男性

● 年齢階級別受診率(平成27年度、入院、男性)

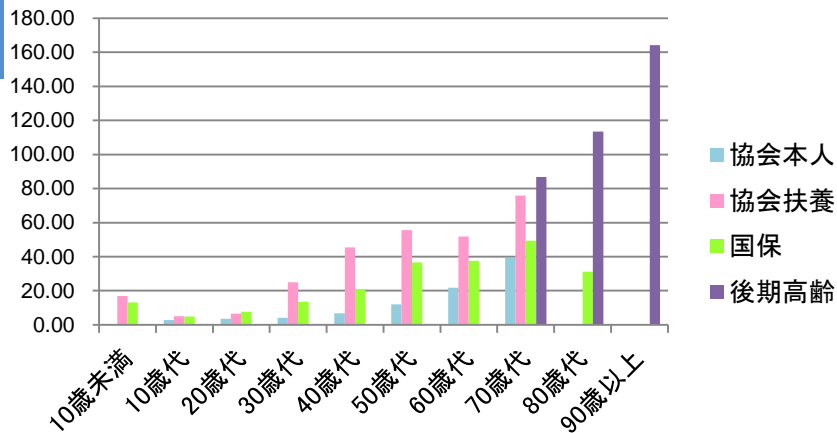

● 年齢階級別受診率(平成27年度、入院、男性)

単位:レセプト件数/100人

	10歳未満	10歳代	20歳代	30歳代	40歳代	50歳代	60歳代	70歳代	80歳代	90歳以上
協会本人	—	2.80	3.63	4.05	6.81	12.09	21.86	39.32	—	—
協会扶養	16.93	4.97	6.57	24.98	45.48	55.63	51.80	75.81	—	—
国保	13.23	4.90	7.60	13.56	20.93	36.62	37.65	49.37	31.24	—
後期高齢	—	—	—	—	—	—	※	86.79	113.46	164.23

※後期高齢の60~70歳代はまとめて70歳代としている

● 前年比

単位: %

	10歳未満	10歳代	20歳代	30歳代	40歳代	50歳代	60歳代	70歳代	80歳代	90歳以上
協会本人	—	14.00	1.59	△ 8.57	△ 13.98	2.14	△ 3.59	△ 6.89	—	—
協会扶養	△ 2.32	△ 8.67	9.61	37.21	△ 31.97	△ 6.04	9.74	8.36	—	—
国保	△ 4.76	△ 3.21	△ 20.25	△ 9.20	1.14	2.03	0.57	△ 3.56	—	—
後期高齢	—	—	—	—	—	—	※	△ 9.31	△ 10.90	△ 7.63

女性

● 年齢階級別受診率(平成27年度、入院、女性)

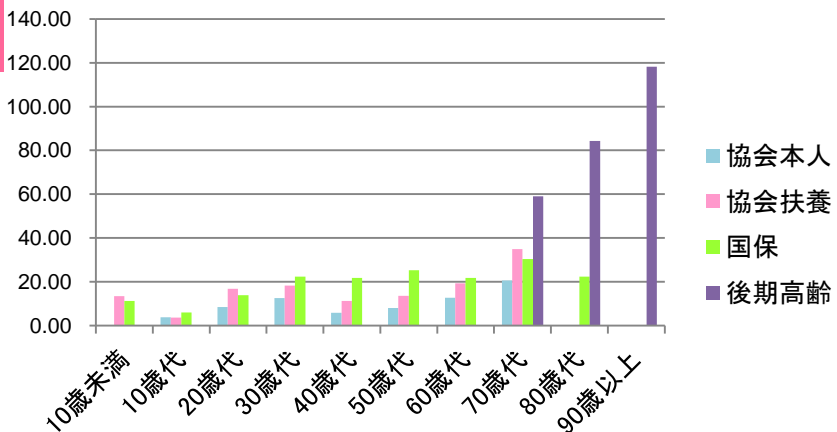

● 年齢階級別受診率(平成27年度、入院、女性)

単位:レセプト件数/100人

	10歳未満	10歳代	20歳代	30歳代	40歳代	50歳代	60歳代	70歳代	80歳代	90歳以上
協会本人	—	3.82	8.41	12.51	5.90	8.10	12.65	20.60	—	—
協会扶養	13.47	3.61	16.73	18.22	11.31	13.57	19.24	34.89	—	—
国保	11.22	6.03	13.84	22.29	21.79	25.25	21.78	30.39	22.34	—
後期高齢	—	—	—	—	—	—	※	59.07	84.24	118.16

※後期高齢の60~70歳代はまとめて70歳代としている

● 前年比

単位: %

	10歳未満	10歳代	20歳代	30歳代	40歳代	50歳代	60歳代	70歳代	80歳代	90歳以上
協会本人	—	2.47	0.58	△ 13.49	1.04	△ 6.28	△ 18.69	29.43	—	—
協会扶養	△ 2.01	3.83	△ 12.43	△ 3.44	△ 7.02	△ 3.80	4.12	△ 5.87	—	—
国保	14.95	△ 5.84	△ 1.15	△ 18.17	△ 7.63	△ 5.10	△ 0.88	△ 3.87	—	—
後期高齢	—	—	—	—	—	—	※	△ 4.03	△ 6.81	1.57

# 受診率(入院外/年齢階級別)

■ 平成27年度  
■ 受診率=100人当たりレセプト件数

● 年齢階級別受診率 (平成27年度、入院外、男性+女性)

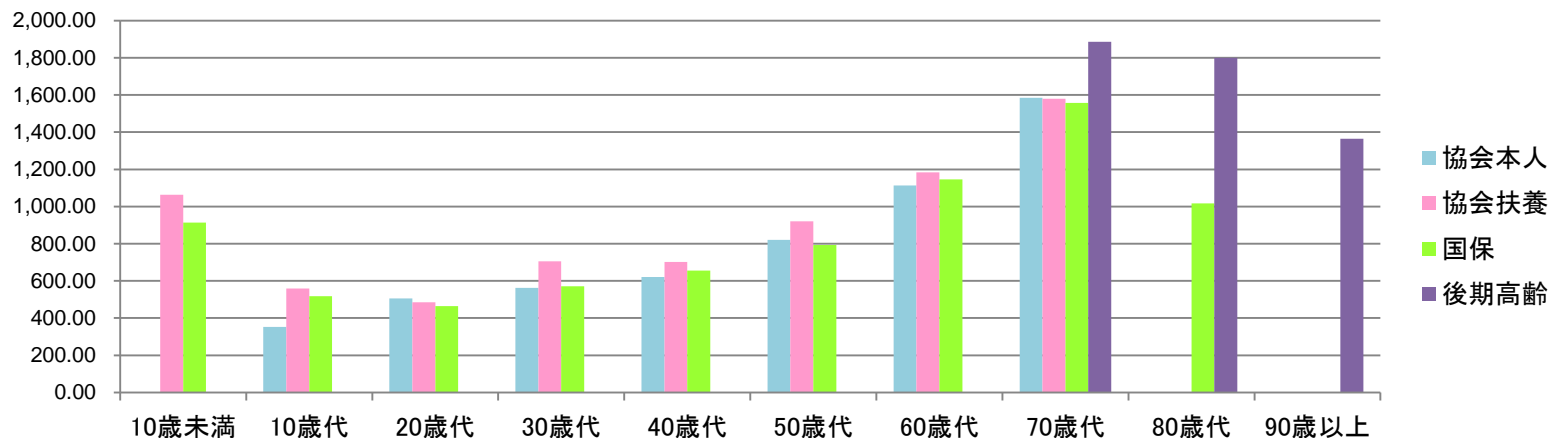

● 年齢階級別受診率 (平成27年度、入院外、男性+女性)

単位:レセプト件数/100人

	10歳未満	10歳代	20歳代	30歳代	40歳代	50歳代	60歳代	70歳代	80歳代	90歳以上
協会本人	—	353.37	505.38	563.17	621.32	820.47	1,112.85	1,584.85	—	—
協会扶養	1,062.94	558.93	485.33	706.32	702.65	921.41	1,184.35	1,579.94	—	—
国保	913.06	518.22	465.26	571.91	655.94	793.10	1,146.54	1,557.86	1,017.45	—
後期高齢	—	—	—	—	—	—	※	1,886.71	1,800.76	1,364.29

※後期高齢の60~70歳代はまとめて70歳代としている

● 前年比

単位: %

	10歳未満	10歳代	20歳代	30歳代	40歳代	50歳代	60歳代	70歳代	80歳代	90歳以上
協会本人	—	△ 17.54	△ 21.88	△ 24.79	△ 24.72	△ 22.90	△ 20.59	△ 16.89	—	—
協会扶養	△ 14.79	△ 19.74	△ 21.63	△ 22.94	△ 23.72	△ 23.33	△ 18.98	△ 13.63	—	—
国保	△ 2.54	△ 3.26	△ 2.09	△ 3.39	△ 4.23	△ 2.76	△ 1.54	0.20	—	—
後期高齢	—	—	—	—	—	—	※	△ 6.54	△ 6.84	△ 4.54



# 受診率(入院外/年齢階級別/性別)

■平成27年度  
■受診率=100人当たりレセプト件数

男性

●年齢階級別受診率(平成27年度、入院外、男性)

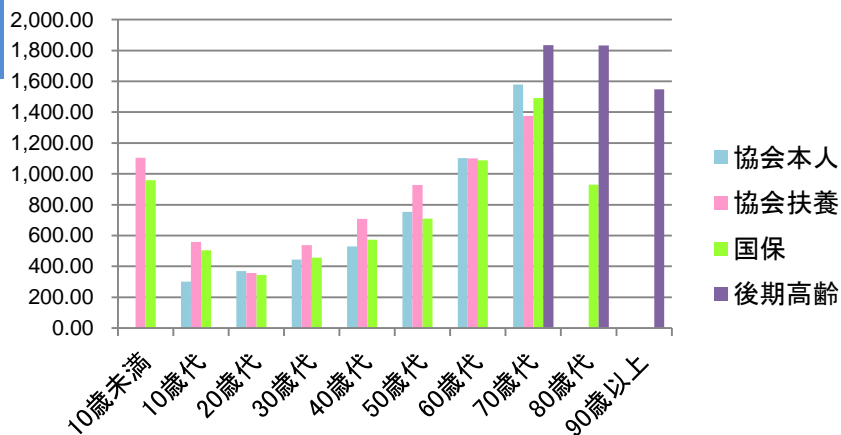

●年齢階級別受診率(平成27年度、入院外、男性)

単位:レセプト件数/100人

	10歳未満	10歳代	20歳代	30歳代	40歳代	50歳代	60歳代	70歳代	80歳代	90歳以上
協会本人	—	299.88	369.66	443.63	528.78	754.05	1,102.79	1,579.16	—	—
協会扶養	1,104.93	559.04	357.37	536.83	707.22	927.41	1,098.97	1,376.42	—	—
国保	959.34	504.77	344.87	457.11	572.27	709.45	1,086.66	1,491.33	929.19	—
後期高齢	—	—	—	—	—	—	※	1,835.82	1,832.62	1,549.32

※後期高齢の60~70歳代はまとめて70歳代としている

●前年比

単位:%

	10歳未満	10歳代	20歳代	30歳代	40歳代	50歳代	60歳代	70歳代	80歳代	90歳以上
協会本人	—	△ 20.81	△ 24.42	△ 27.72	△ 25.04	△ 22.46	△ 20.06	△ 18.10	—	—
協会扶養	△ 14.18	△ 18.88	△ 23.38	△ 22.94	△ 11.17	△ 18.90	△ 16.14	△ 12.27	—	—
国保	△ 3.35	△ 2.98	△ 1.08	△ 3.77	△ 4.69	△ 2.70	△ 1.96	△ 0.12	—	—
後期高齢	—	—	—	—	—	—	※	△ 6.42	△ 6.64	△ 7.51

女性

●年齢階級別受診率(平成27年度、入院外、女性)

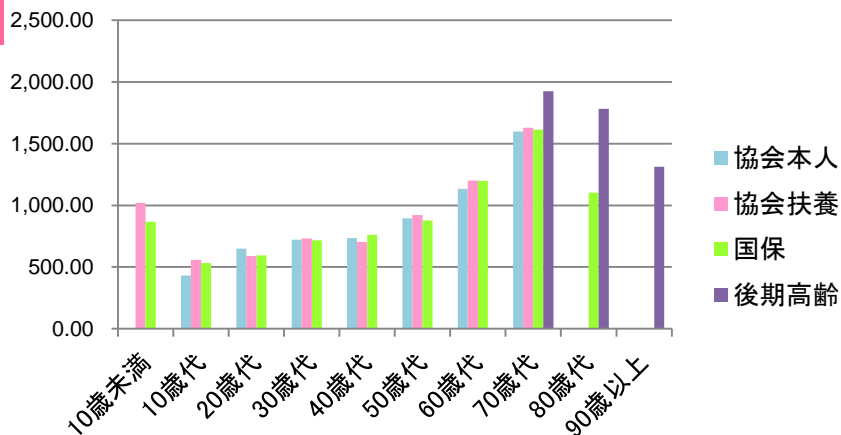

●年齢階級別受診率(平成27年度、入院外、女性)

単位:レセプト件数/100人

	10歳未満	10歳代	20歳代	30歳代	40歳代	50歳代	60歳代	70歳代	80歳代	90歳以上
協会本人	—	430.46	647.45	720.56	733.50	895.26	1,132.97	1,598.52	—	—
協会扶養	1,019.15	558.82	588.42	730.78	702.39	920.93	1,201.96	1,629.24	—	—
国保	865.28	532.07	593.04	716.80	760.43	876.21	1,199.47	1,614.35	1,102.76	—
後期高齢	—	—	—	—	—	—	※	1,925.25	1,783.42	1,311.93

※後期高齢の60~70歳代はまとめて70歳代としている

●前年比

単位:%

	10歳未満	10歳代	20歳代	30歳代	40歳代	50歳代	60歳代	70歳代	80歳代	90歳以上
協会本人	—	△ 14.43	△ 20.29	△ 22.32	△ 24.41	△ 23.21	△ 21.63	△ 14.01	—	—
協会扶養	△ 15.46	△ 20.62	△ 20.68	△ 23.07	△ 24.36	△ 23.71	△ 19.51	△ 13.88	—	—
国保	△ 1.64	△ 3.54	△ 2.46	△ 3.02	△ 4.08	△ 2.87	△ 1.20	0.42	—	—
後期高齢	—	—	—	—	—	—	※	△ 6.66	△ 6.96	△ 3.47

# 受診率(入院+入院外、男性+女性)

- 平成27年度
- 保険区分別に地域の年齢構成を県全体の年齢構成に標準化(年齢調整)している

【県全体との差】●年齢調整後受診率(平成27年度/入院+入院外/男性+女性)

■協会本人 ■協会扶養 ■国保

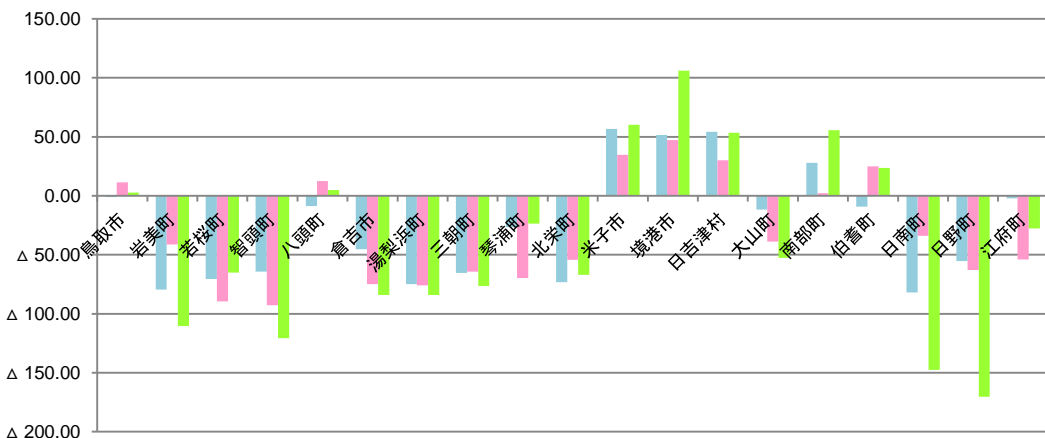

●年齢調整後受診率(平成27年度/入院+入院外/男性+女性)

単位:レセプト件数/100人

保険区分 ↓地域	協会本人		協会扶養		国保		後期高齢		
	県全体との差	順位	県全体との差	順位	県全体との差	順位	県全体との差	順位	
県全体	725.64	—	—	835.50	—	—	1,044.16	—	—
鳥取市	724.52	△ 1.12	15	846.93	11.43	14	1,046.97	2.80	13
岩美町	646.08	△ 79.56	2	794.26	△ 41.24	10	933.73	△ 110.43	4
若桜町	655.14	△ 70.50	5	746.09	△ 89.41	2	978.96	△ 65.21	9
智頭町	661.36	△ 64.27	7	742.79	△ 92.71	1	923.32	△ 120.84	3
八頭町	716.99	△ 8.65	13	847.89	12.39	15	1,048.94	4.77	14
倉吉市	680.33	△ 45.31	9	760.73	△ 74.77	4	960.18	△ 83.99	5
湯梨浜町	650.79	△ 74.85	3	759.66	△ 75.84	3	960.18	△ 83.98	6
三朝町	660.22	△ 65.41	6	771.24	△ 64.26	6	967.77	△ 76.40	7
琴浦町	699.10	△ 26.54	10	765.81	△ 69.69	5	1,020.49	△ 23.68	12
北栄町	652.42	△ 73.22	4	781.19	△ 54.31	8	977.16	△ 67.01	8
米子市	782.37	56.73	19	870.17	34.67	18	1,104.45	60.29	18
境港市	777.03	51.39	17	882.72	47.22	19	1,150.07	105.90	19
日吉津村	779.83	54.19	18	865.53	30.03	17	1,097.50	53.34	16
大山町	713.84	△ 11.80	11	796.76	△ 38.75	11	991.52	△ 52.64	10
南部町	753.43	27.80	16	837.52	2.02	13	1,099.62	55.45	17
伯耆町	716.30	△ 9.33	12	860.41	24.91	16	1,067.69	23.53	15
日南町	643.67	△ 81.97	1	801.64	△ 33.86	12	896.51	△ 147.65	2
日野町	670.41	△ 55.22	8	772.52	△ 62.98	7	873.71	△ 170.45	1
江府町	723.47	△ 2.17	14	781.51	△ 53.99	9	1,016.43	△ 27.73	11

## 順位別色塗り分け

《塗り分け基準》

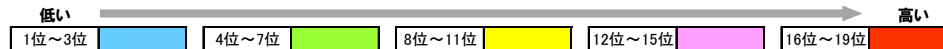

## 協会本人

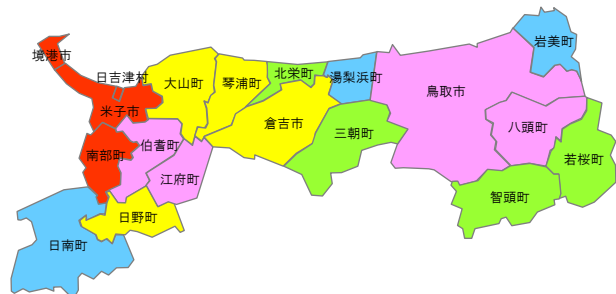

## 協会扶養

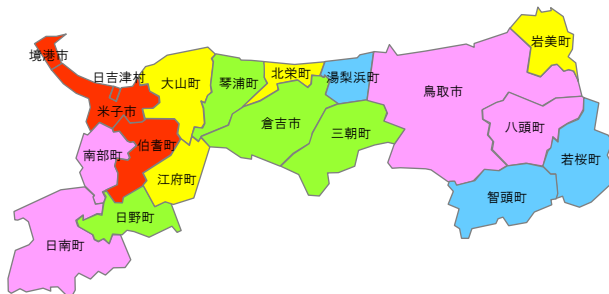

## 国保

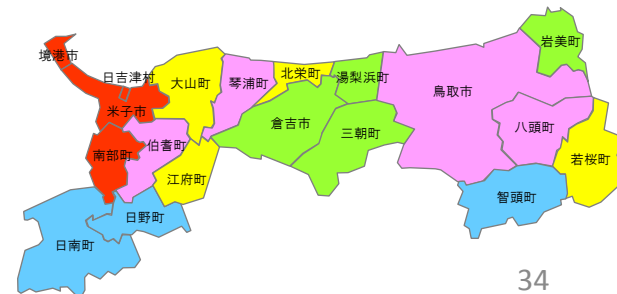

# 受診率(入院+入院外/男性)

- 平成27年度
- 保険区分別に地域の年齢構成を県全体の年齢構成に標準化(年齢調整)している

【県全体との差】●年齢調整後受診率(平成27年度/入院+入院外/男性)

■ 協会本人 ■ 協会扶養 ■ 国保

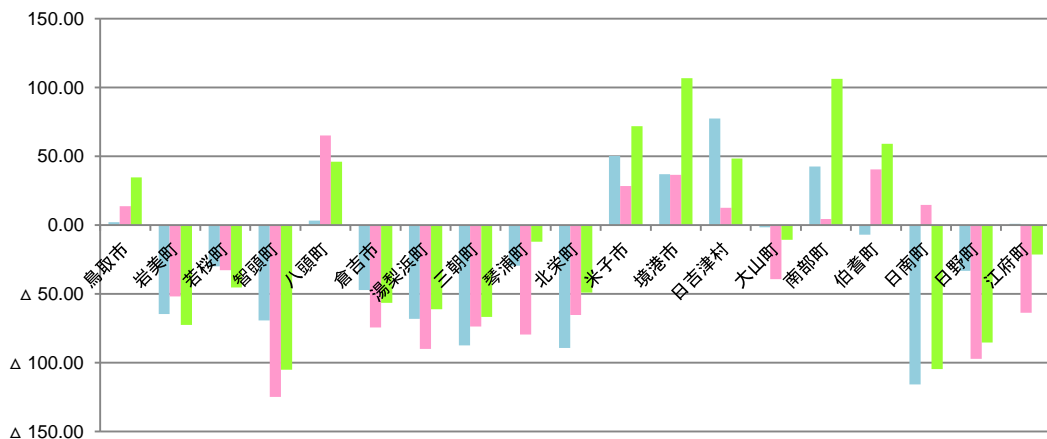

●年齢調整後受診率(平成27年度/入院+入院外/男性)

単位:レセプト件数/100人

保険区分 ↓地域	協会本人		協会扶養		国保		後期高齢		
	県全体との差	順位	県全体との差	順位	県全体との差	順位	県全体との差	順位	
県全体	657.83	—	—	794.71	—	—	960.43	—	—
鳥取市	659.86	2.03	14	808.53	13.82	14	995.07	34.65	13
岩美町	593.24	△ 64.59	6	742.91	△ 51.80	9	887.93	△ 72.50	4
若桜町	627.91	△ 29.92	9	761.85	△ 32.86	11	915.04	△ 45.39	9
智頭町	588.54	△ 69.29	4	669.95	△ 124.76	1	855.27	△ 105.16	1
八頭町	661.10	3.27	15	859.92	65.21	19	1,006.58	46.15	14
倉吉市	610.70	△ 47.13	7	720.41	△ 74.30	5	904.02	△ 56.40	7
湯梨浜町	589.80	△ 68.03	5	704.75	△ 89.96	3	899.23	△ 61.20	6
三朝町	570.42	△ 87.41	3	720.93	△ 73.78	6	893.67	△ 66.76	5
琴浦町	628.39	△ 29.44	10	715.22	△ 79.49	4	948.44	△ 11.99	11
北栄町	568.63	△ 89.20	2	729.42	△ 65.29	7	911.35	△ 49.08	8
米子市	708.06	50.23	18	823.07	28.36	16	1,032.30	71.88	17
境港市	694.80	36.97	16	831.27	36.56	17	1,067.09	106.66	19
日吉津村	735.33	77.50	19	807.35	12.64	13	1,008.72	48.29	15
大山町	656.24	△ 1.59	12	755.49	△ 39.22	10	949.78	△ 10.65	12
南部町	700.45	42.62	17	799.06	4.35	12	1,066.58	106.15	18
伯耆町	650.98	△ 6.85	11	835.15	40.44	18	1,019.40	58.97	16
日南町	542.00	△ 115.83	1	809.33	14.62	15	855.93	△ 104.50	2
日野町	624.54	△ 33.29	8	697.45	△ 97.26	2	875.23	△ 85.20	3
江府町	658.78	0.95	13	731.10	△ 63.61	8	939.02	△ 21.40	10

## 順位別色塗り分け

《塗り分け基準》

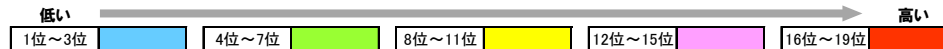

### 協会本人

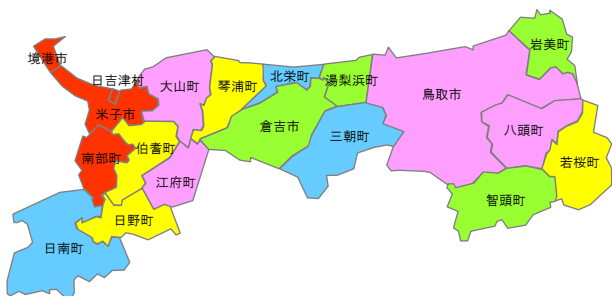

### 協会扶養

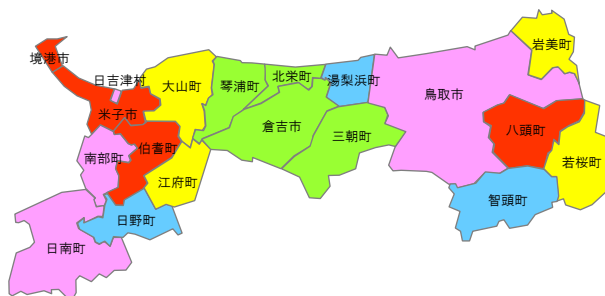

### 国保

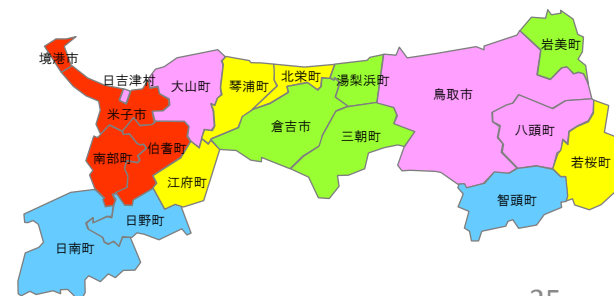

# 受診率(入院+入院外/女性)

- 平成27年度
- 保険区分別に地域の年齢構成を県全体の年齢構成に標準化(年齢調整)している

【県全体との差】●年齢調整後受診率(平成27年度/入院+入院外/女性)

■ 協会本人 ■ 協会扶養 ■ 国保

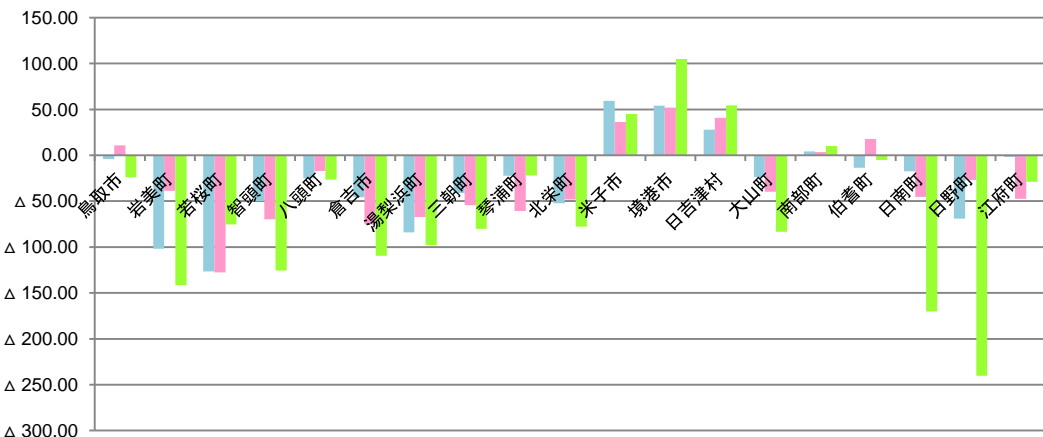

●年齢調整後受診率(平成27年度/入院+入院外/女性)

単位:レセプト件数/100人

保険区分 ↓地域	協会本人		協会扶養		国保		後期高齢					
	県全体との差	順位	県全体との差	順位	県全体との差	順位	県全体との差	順位				
県全体	812.93	—	860	—	1,125.10	—	1,830.26	—				
鳥取市	808.73	△ 4.20	14	871	10.68	15	1,100.98	△ 24.11	13	1,861.27	31.01	15
岩美町	711.15	△ 101.77	2	821	△ 38.81	11	983.66	△ 141.43	3	1,563.09	△ 267.18	4
若桜町	686.24	△ 126.69	1	733	△ 127.47	1	1,049.67	△ 75.43	10	1,706.96	△ 123.30	7
智頭町	762.99	△ 49.94	6	790	△ 69.64	3	999.74	△ 125.36	4	1,549.57	△ 280.70	3
八頭町	787.77	△ 25.16	9	843	△ 17.13	13	1,098.74	△ 26.36	12	1,801.40	△ 28.87	10
倉吉市	767.32	△ 45.61	7	785	△ 75.30	2	1,015.44	△ 109.65	5	1,787.31	△ 42.95	9
湯梨浜町	728.78	△ 84.15	3	793	△ 67.24	4	1,027.19	△ 97.90	6	1,825.74	△ 4.52	12
三朝町	771.73	△ 41.19	8	806	△ 54.38	6	1,045.05	△ 80.05	8	1,820.45	△ 9.82	11
琴浦町	790.47	△ 22.46	11	800	△ 60.54	5	1,103.25	△ 21.85	14	1,681.45	△ 148.81	5
北栄町	760.47	△ 52.46	5	812	△ 48.16	7	1,047.42	△ 77.68	9	1,828.95	△ 1.32	14
米子市	872.34	59.41	19	897	36.40	17	1,170.06	44.96	17	2,009.62	179.35	18
境港市	866.93	54.00	18	912	52.11	19	1,230.19	105.10	19	2,044.73	214.46	19
日吉津村	840.66	27.73	17	901	40.79	18	1,179.40	54.30	18	1,902.55	72.28	17
大山町	789.23	△ 23.70	10	820	△ 39.70	10	1,041.72	△ 83.38	7	1,692.07	△ 138.19	6
南部町	817.14	4.22	16	864	3.54	14	1,135.07	9.98	16	1,827.08	△ 3.19	13
伯耆町	799.22	△ 13.71	13	878	17.65	16	1,119.81	△ 5.29	15	1,871.08	40.82	16
日南町	795.59	△ 17.34	12	815	△ 45.43	9	954.96	△ 170.14	2	1,291.55	△ 538.71	1
日野町	744.03	△ 68.90	4	833	△ 27.00	12	884.70	△ 240.40	1	1,354.41	△ 475.85	2
江府町	811.31	△ 1.62	15	813	△ 47.41	8	1,096.29	△ 28.80	11	1,779.79	△ 50.48	8

## 順位別色塗り分け

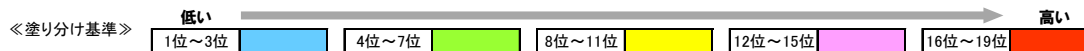

### 協会本人



### 協会扶養



### 国保



# 受診率(入院/男性+女性)

- 平成27年度
- 保険区分別に地域の年齢構成を県全体の年齢構成に標準化(年齢調整)している

【県全体との差】●年齢調整後受診率(平成27年度/入院/男性+女性)

■ 協会本人 ■ 協会扶養 ■ 国保

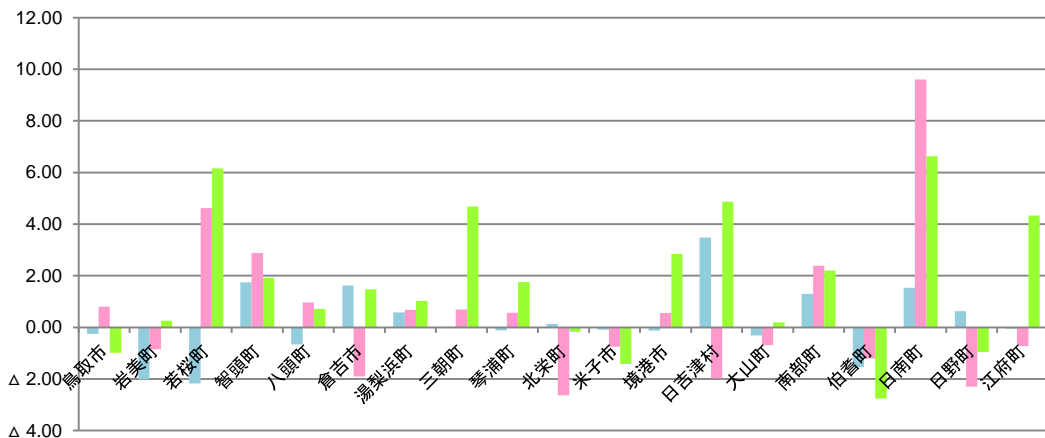

●年齢調整後受診率(平成27年度/入院/男性+女性)

単位:レセプト件数/100人

保険区分 ↓地域	協会本人		協会扶養		国保		後期高齢		
	県全体との差	順位	県全体との差	順位	県全体との差	順位	県全体との差	順位	
県全体	9.61	—	—	13.52	—	—	26.71	—	—
鳥取市	9.35	△ 0.26	6	14.32	0.81	14	25.74	△ 0.98	3
岩美町	7.59	△ 2.02	2	12.66	△ 0.85	6	26.97	0.26	7
若桜町	7.43	△ 2.17	1	18.14	4.62	18	32.87	6.15	18
智頭町	11.35	1.75	18	16.41	2.89	17	28.63	1.92	12
八頭町	8.95	△ 0.66	4	14.48	0.97	15	27.43	0.71	8
倉吉市	11.23	1.62	17	11.62	△ 1.90	4	28.19	1.47	10
湯梨浜町	10.18	0.57	13	14.19	0.68	12	27.74	1.03	9
三朝町	9.63	0.03	11	14.21	0.70	13	31.40	4.69	16
琴浦町	9.49	△ 0.12	8	14.08	0.57	11	28.47	1.76	11
北栄町	9.74	0.14	12	10.88	△ 2.63	1	26.53	△ 0.18	5
米子市	9.52	△ 0.08	9	12.77	△ 0.74	7	25.30	△ 1.41	2
境港市	9.48	△ 0.12	7	14.07	0.55	10	29.56	2.85	14
日吉津村	13.08	3.48	19	11.53	△ 1.98	3	31.58	4.86	17
大山町	9.29	△ 0.32	5	12.83	△ 0.69	9	26.91	0.20	6
南部町	10.91	1.30	15	15.90	2.39	16	28.92	2.20	13
伯耆町	8.06	△ 1.54	3	12.31	△ 1.20	5	23.96	△ 2.75	1
日南町	11.14	1.53	16	23.12	9.60	19	33.35	6.63	19
日野町	10.23	0.62	14	11.22	△ 2.30	2	25.75	△ 0.96	4
江府町	9.55	△ 0.05	10	12.79	△ 0.73	8	31.05	4.33	15

## 順位別色塗り分け

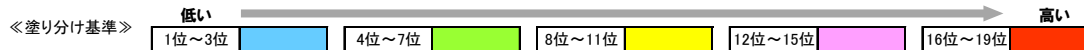

### 協会本人



### 協会扶養

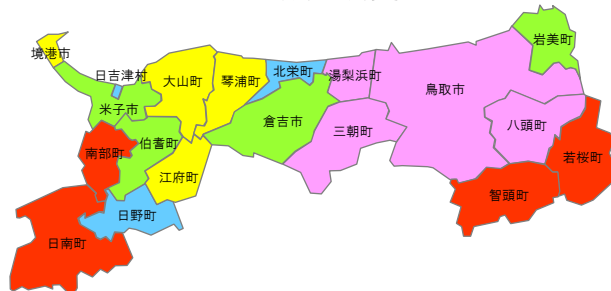

### 国保



# 受診率(入院/男性)

- 平成27年度
- 保険区分別に地域の年齢構成を県全体の年齢構成に標準化(年齢調整)している

【県全体との差】●年齢調整後受診率(平成27年度/入院/男性)

■協会本人 ■協会扶養 ■国保

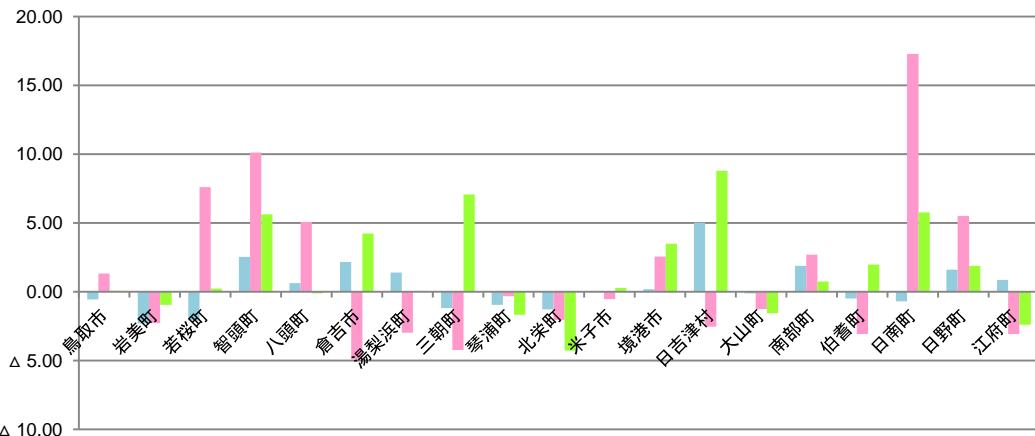

●年齢調整後受診率(平成27年度/入院/男性)

単位:レセプト件数/100人

保険区分 ↓地域	協会本人		協会扶養		国保		後期高齢					
	県全体との差	順位	県全体との差	順位	県全体との差	順位	県全体との差	順位				
県全体	9.92	—	—	—	—	—	—	—				
鳥取市	9.38	△ 0.54	7	15.49	1.32	12	31.31	0.07	8	106.70	△ 0.05	5
岩美町	7.62	△ 2.30	1	11.90	△ 2.27	7	30.29	△ 0.95	5	127.88	21.13	14
若桜町	7.85	△ 2.08	2	21.78	7.61	17	31.49	0.25	9	116.20	9.45	10
智頭町	12.45	2.53	18	24.29	10.12	18	36.87	5.64	16	133.31	26.56	16
八頭町	10.56	0.64	12	19.24	5.06	15	31.13	△ 0.10	6	100.93	△ 5.81	3
倉吉市	12.09	2.17	17	9.30	△ 4.87	1	35.47	4.23	15	122.64	15.89	12
湯梨浜町	11.32	1.39	14	11.21	△ 2.96	5	31.27	0.04	7	137.03	30.29	17
三朝町	8.75	△ 1.17	4	9.94	△ 4.24	2	38.30	7.06	18	137.45	30.71	18
琴浦町	8.97	△ 0.96	5	13.85	△ 0.32	11	29.57	△ 1.67	3	108.61	1.87	6
北栄町	8.64	△ 1.28	3	12.12	△ 2.05	8	26.97	△ 4.27	1	109.33	2.59	7
米子市	9.92	△ 0.00	10	13.65	△ 0.53	10	31.51	0.27	10	101.80	△ 4.94	4
境港市	10.12	0.19	11	16.74	2.57	13	34.72	3.48	14	119.42	12.68	11
日吉津村	14.95	5.03	19	11.65	△ 2.52	6	40.03	8.79	19	141.68	34.94	19
大山町	9.81	△ 0.12	9	12.92	△ 1.25	9	29.68	△ 1.56	4	97.69	△ 9.05	2
南部町	11.80	1.88	16	16.88	2.71	14	31.99	0.75	11	115.14	8.39	9
伯耆町	9.43	△ 0.49	8	11.12	△ 3.06	4	33.21	1.97	13	112.28	5.53	8
日南町	9.23	△ 0.70	6	31.45	17.28	19	37.00	5.77	17	132.31	25.56	15
日野町	11.53	1.61	15	19.68	5.51	16	33.13	1.89	12	127.53	20.78	13
江府町	10.79	0.86	13	11.11	△ 3.07	3	28.84	△ 2.39	2	92.40	△ 14.35	1

## 順位別色塗り分け

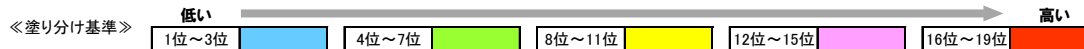

### 協会本人

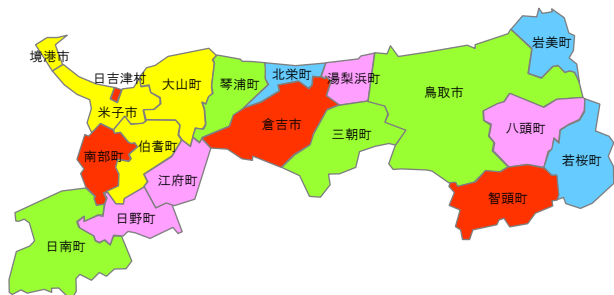

### 協会扶養

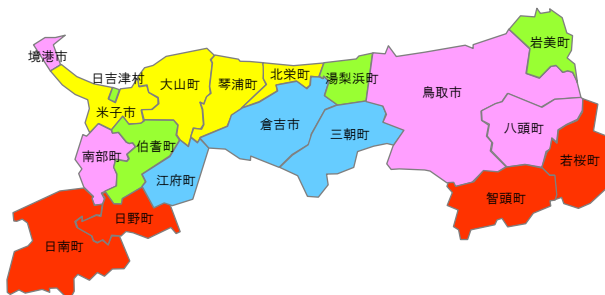

### 国保

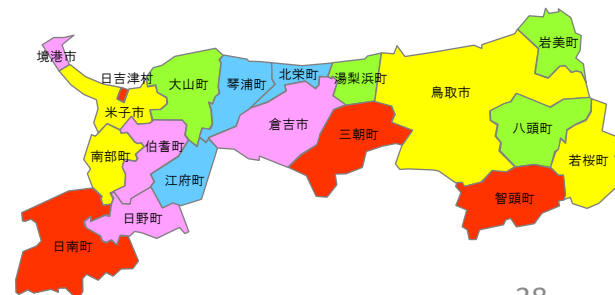

# 受診率(入院/女性)

- 平成27年度
- 保険区分別に地域の年齢構成を県全体の年齢構成に標準化(年齢調整)している

【県全体との差】●年齢調整後受診率(平成27年度/入院/女性)

■協会本人 ■協会扶養 ■国保

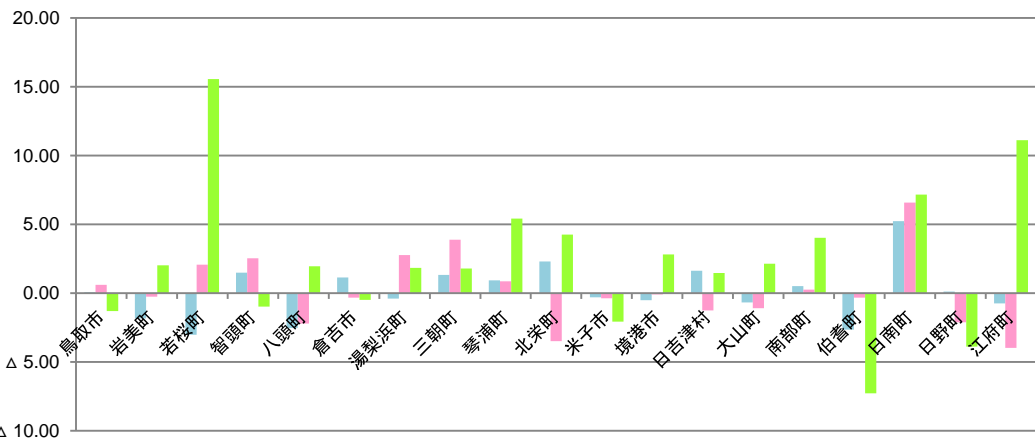

●年齢調整後受診率(平成27年度/入院/女性)

単位:レセプト件数/100人

保険区分 ↓地域	協会本人		協会扶養		国保		後期高齢					
	県全体との差	順位	県全体との差	順位	県全体との差	順位	県全体との差	順位				
県全体	9.20	—	—	—	—	—	—	—				
鳥取市	9.28	0.08	10	13.74	0.62	13	21.04	△ 1.30	4	76	△ 5.74	9
岩美町	7.36	△ 1.84	4	12.88	△ 0.24	10	24.37	2.03	11	82	△ 0.46	12
若桜町	6.19	△ 3.01	1	15.20	2.08	15	37.89	15.55	19	74	△ 7.97	7
智頭町	10.69	1.49	16	15.66	2.54	16	21.37	△ 0.98	5	74	△ 8.41	6
八頭町	6.66	△ 2.53	3	10.91	△ 2.21	3	24.30	1.96	10	66	△ 16.55	2
倉吉市	10.33	1.14	14	12.80	△ 0.32	9	21.87	△ 0.47	6	94	11.99	14
湯梨浜町	8.81	△ 0.39	8	15.89	2.77	17	24.17	1.83	9	105	22.52	18
三朝町	10.53	1.33	15	17.01	3.89	18	24.13	1.79	8	105	22.81	19
琴浦町	10.13	0.94	13	13.99	0.87	14	27.75	5.41	16	64	△ 18.49	1
北栄町	11.50	2.31	18	9.63	△ 3.49	2	26.59	4.25	15	95	13.29	17
米子市	8.91	△ 0.29	9	12.76	△ 0.36	7	20.27	△ 2.07	3	78	△ 4.13	10
境港市	8.68	△ 0.52	7	13.03	△ 0.09	11	25.15	2.81	13	81	△ 1.61	11
日吉津村	10.83	1.63	17	11.87	△ 1.25	5	23.82	1.48	7	70	△ 12.62	4
大山町	8.53	△ 0.67	6	12.03	△ 1.08	6	24.49	2.15	12	72	△ 10.29	5
南部町	9.70	0.51	12	13.39	0.27	12	26.37	4.03	14	69	△ 12.91	3
伯耆町	6.55	△ 2.65	2	12.79	△ 0.33	8	15.06	△ 7.28	1	90	8.01	13
日南町	14.42	5.22	19	19.71	6.59	19	29.51	7.17	17	95	12.83	15
日野町	9.31	0.11	11	11.01	△ 2.11	4	18.46	△ 3.88	2	95	12.89	16
江府町	8.45	△ 0.74	5	9.15	△ 3.97	1	33.46	11.12	18	74	△ 7.83	8

順位別色塗り分け

《塗り分け基準》

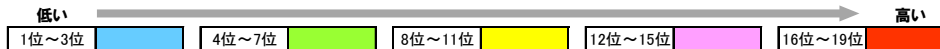

協会本人

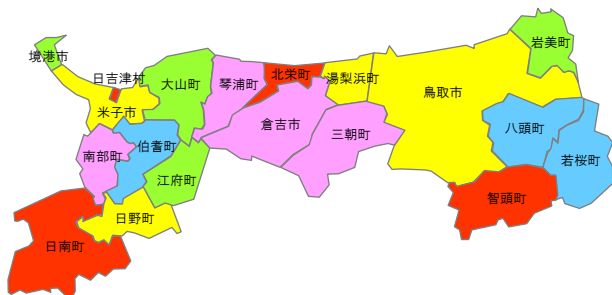

協会扶養

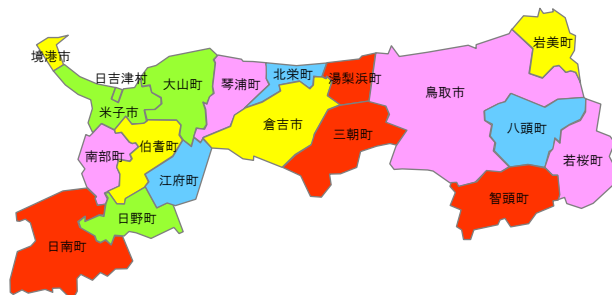

国保

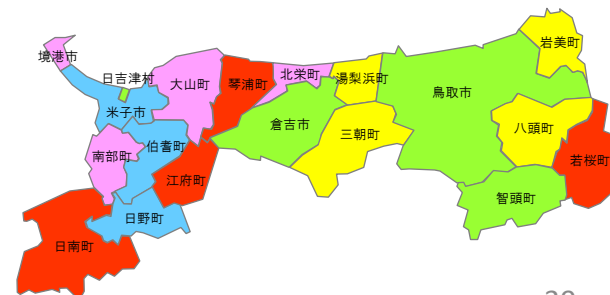

# 受診率(入院外/男性+女性)

- 平成27年度
- 保険区分別に地域の年齢構成を県全体の年齢構成に標準化(年齢調整)している

【県全体との差】●年齢調整後受診率(平成27年度/入院外/男性+女性)

■協会本人 ■協会扶養 ■国保

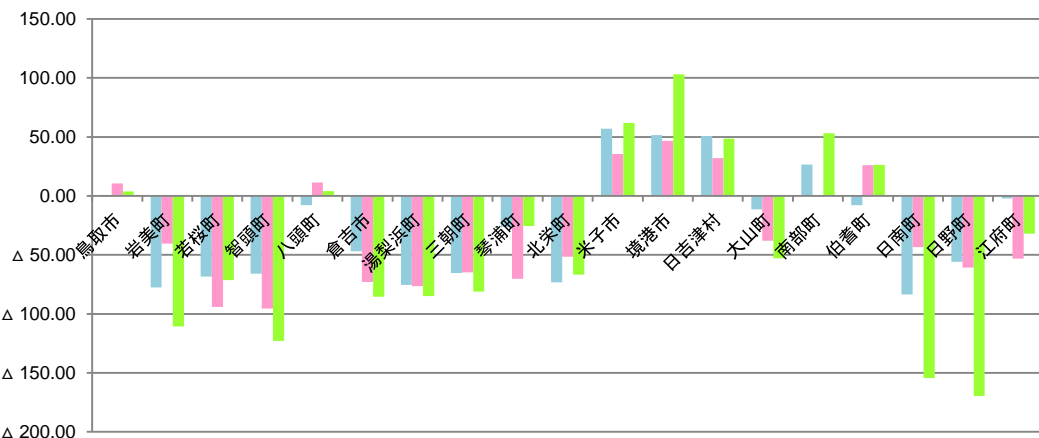

●年齢調整後受診率(平成27年度/入院外/男性+女性)

単位:レセプト件数/100人

保険区分 ↓地域	協会本人		協会扶養		国保		後期高齢		
	県全体との差	順位	県全体との差	順位	県全体との差	順位	県全体との差	順位	
県全体	716.03	—	—	—	1,017.45	—	—	1,770.55	—
鳥取市	715.17	△ 0.86	15	832.61	10.63	14	1,021.23	3.78	13
岩美町	638.49	△ 77.54	2	781.60	△ 40.39	11	906.76	△ 110.69	4
若桜町	647.70	△ 68.33	5	727.95	△ 94.03	2	946.09	△ 71.36	8
智頭町	650.01	△ 66.02	6	726.39	△ 95.60	1	894.70	△ 122.76	3
八頭町	708.04	△ 7.99	12	833.40	11.42	15	1,021.51	4.06	14
倉吉市	669.10	△ 46.93	9	749.11	△ 72.87	4	931.99	△ 85.46	5
湯梨浜町	640.61	△ 75.42	3	745.47	△ 76.52	3	932.44	△ 85.01	6
三朝町	650.59	△ 65.44	7	757.03	△ 64.96	6	936.37	△ 81.08	7
琴浦町	689.61	△ 26.42	10	751.72	△ 70.26	5	992.02	△ 25.43	12
北栄町	642.68	△ 73.35	4	770.30	△ 51.68	9	950.62	△ 66.83	9
米子市	772.85	△ 56.82	19	857.40	35.42	18	1,079.15	61.70	18
境港市	767.54	△ 51.51	18	868.66	46.67	19	1,120.50	103.05	19
日吉津村	766.74	△ 50.71	17	854.00	32.01	17	1,065.93	48.47	16
大山町	704.55	△ 11.48	11	783.93	△ 38.06	12	964.61	△ 52.84	10
南部町	742.52	△ 26.49	16	821.61	△ 0.37	13	1,070.70	53.25	17
伯耆町	708.24	△ 7.79	13	848.10	26.11	16	1,043.73	26.28	15
日南町	632.53	△ 83.50	1	778.52	△ 43.46	10	863.17	△ 154.29	2
白野町	660.18	△ 55.85	8	761.30	△ 60.68	7	847.96	△ 169.49	1
江府町	713.92	△ 2.12	14	768.73	△ 53.26	8	985.39	△ 32.06	11

## 順位別色塗り分け

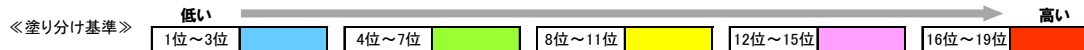

### 協会本人

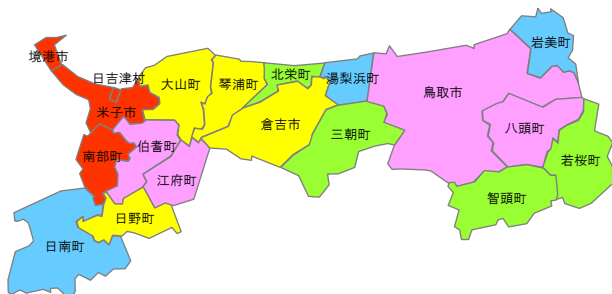

### 協会扶養

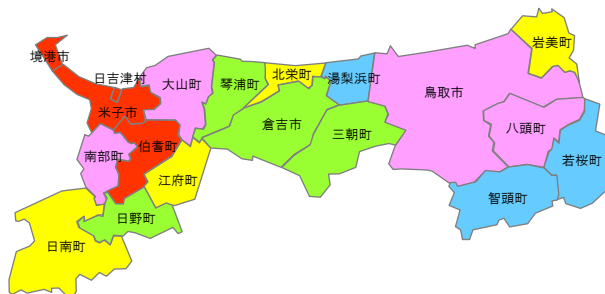

### 国保

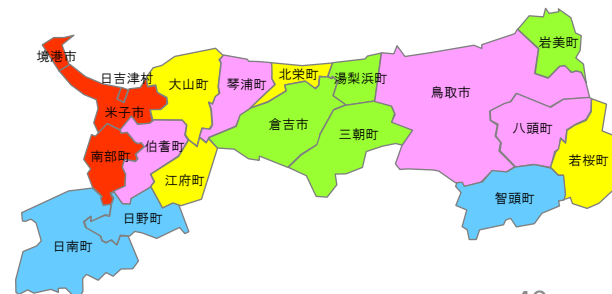



# 受診率(入院外/男性)

- 平成27年度
- 保険区分別に地域の年齢構成を県全体の年齢構成に標準化(年齢調整)している

【県全体との差】●年齢調整後受診率(平成27年度/入院外/男性)

■協会本人 ■協会扶養 ■国保

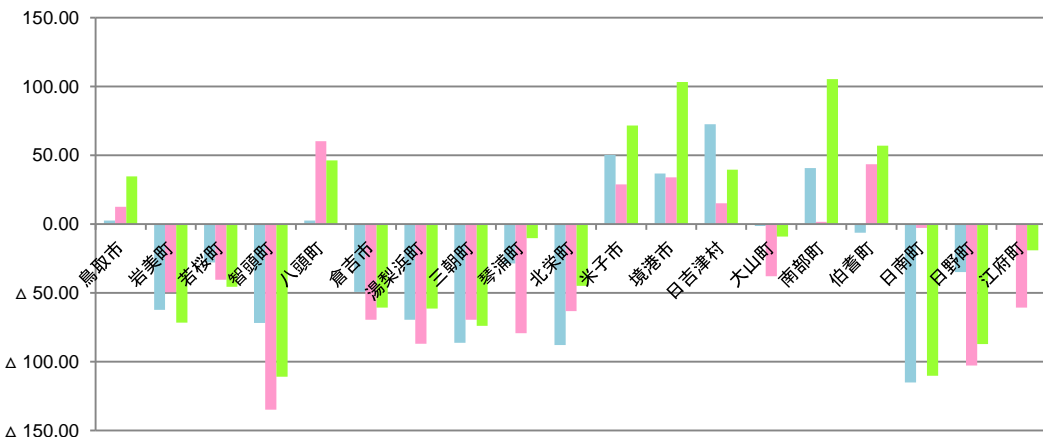

●年齢調整後受診率(平成27年度/入院外/男性)

単位:レセプト件数/100人

保険区分 ↓地域	協会本人			協会扶養			国保			後期高齢		
	県全体との差	順位		県全体との差	順位		県全体との差	順位		県全体との差	順位	
県全体	647.91	—	—	780.54	—	—	929.19	—	—	1,810.23	—	—
鳥取市	650.48	2.57	14	793.04	12.50	14	963.77	34.58	13	1,778.77	△ 31.47	12
岩美町	585.62	△ 62.29	6	731.00	△ 49.53	9	857.64	△ 71.55	5	1,609.75	△ 200.49	4
若桜町	620.06	△ 27.84	10	740.07	△ 40.46	10	883.55	△ 45.64	8	1,673.28	△ 136.95	5
智頭町	576.09	△ 71.82	4	645.66	△ 134.88	1	818.39	△ 110.80	1	1,524.26	△ 285.98	3
八頭町	650.54	2.63	15	840.68	60.14	19	975.45	46.26	15	1,789.36	△ 20.87	13
倉吉市	598.61	△ 49.30	7	711.11	△ 69.43	6	868.55	△ 60.64	7	1,688.01	△ 122.23	6
湯梨浜町	578.48	△ 69.42	5	693.54	△ 87.00	3	867.95	△ 61.24	6	1,731.80	△ 78.43	10
三朝町	561.67	△ 86.24	3	711.00	△ 69.54	5	855.37	△ 73.82	4	1,800.94	△ 9.29	14
琴浦町	619.42	△ 28.49	9	701.37	△ 79.16	4	918.87	△ 10.32	11	1,902.21	91.98	17
北栄町	559.99	△ 87.92	2	717.30	△ 63.24	7	884.38	△ 44.81	9	1,717.38	△ 92.85	8
米子市	698.14	50.24	18	809.42	28.88	16	1,000.80	71.61	17	1,938.74	128.50	19
境港市	684.68	36.77	16	814.53	33.99	17	1,032.37	103.18	18	1,925.62	115.39	18
日吉津村	720.37	72.47	19	795.70	15.16	15	968.69	39.50	14	1,720.53	△ 89.71	9
大山町	646.43	△ 1.48	12	742.57	△ 37.97	11	920.10	△ 9.09	12	1,690.25	△ 119.98	7
南部町	688.64	40.74	17	782.18	1.64	13	1,034.59	105.40	19	1,836.36	26.13	15
伯耆町	641.56	△ 6.35	11	824.03	43.50	18	986.19	57.00	16	1,883.23	73.00	16
日南町	532.78	△ 115.13	1	777.88	△ 2.66	12	818.92	△ 110.27	2	1,322.60	△ 487.63	1
日野町	613.01	△ 34.90	8	677.77	△ 102.77	2	842.10	△ 87.09	3	1,381.13	△ 429.10	2
江府町	647.99	0.09	13	719.99	△ 60.55	8	910.18	△ 19.01	10	1,732.62	△ 77.61	11

## 順位別色塗り分け

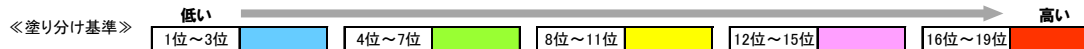

### 協会本人

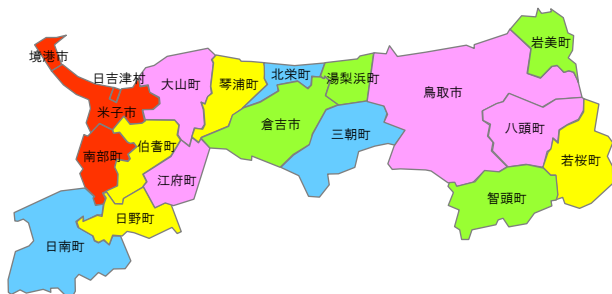

### 協会扶養

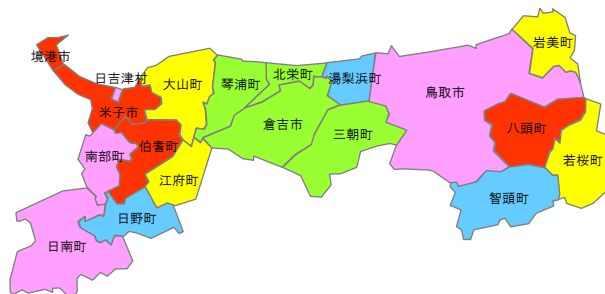

### 国保

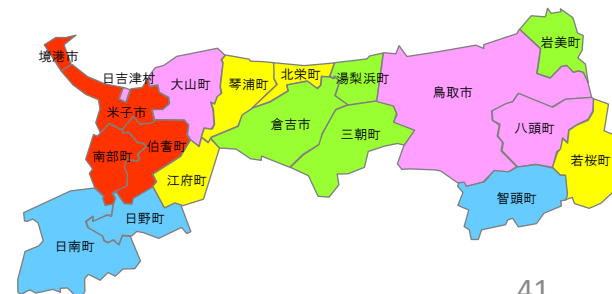

# 受診率(入院外/女性)

- 平成27年度
- 保険区分別に地域の年齢構成を県全体の年齢構成に標準化(年齢調整)している

【県全体との差】●年齢調整後受診率(平成27年度/入院外/女性)

■ 協会本人 ■ 協会扶養 ■ 国保

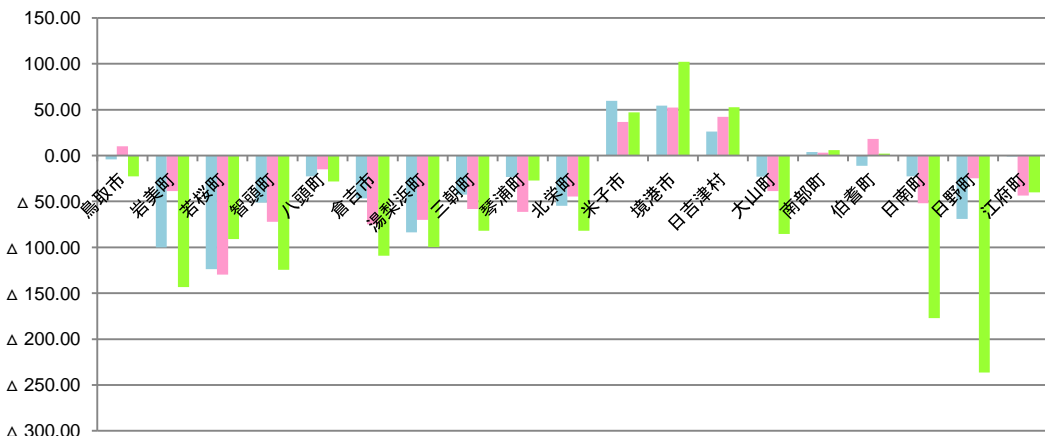

●年齢調整後受診率(平成27年度/入院外/女性)

単位:レセプト件数/100人

保険区分 ↓地域	協会本人		協会扶養		国保		後期高齢					
	県全体との差	順位	県全体との差	順位	県全体との差	順位	県全体との差	順位				
県全体	803.73	—	847	—	1,102.76	—	1,748.08	—				
鳥取市	799.45	△ 4.28	14	857	10.06	15	1,079.94	△ 22.82	14	1,784.82	△ 36.74	16
岩美町	703.80	△ 99.93	2	808	△ 38.57	11	959.29	△ 143.46	3	1,481.36	△ 266.72	4
若桜町	680.05	△ 123.68	1	717	△ 129.55	1	1,011.77	△ 90.98	7	1,632.76	△ 115.33	7
智頭町	752.30	△ 51.43	6	775	△ 72.19	3	978.37	△ 124.38	4	1,475.79	△ 272.29	3
八頭町	781.10	△ 22.63	11	832	△ 14.92	13	1,074.43	△ 28.32	12	1,735.77	△ 12.32	13
倉吉市	756.98	△ 46.75	7	772	△ 74.97	2	993.58	△ 109.18	5	1,693.14	△ 54.94	8
湯梨浜町	719.97	△ 83.76	3	777	△ 70.01	4	1,003.02	△ 99.74	6	1,721.04	△ 27.04	11
三朝町	761.21	△ 42.52	8	789	△ 58.27	6	1,020.92	△ 81.84	10	1,715.45	△ 32.63	10
琴浦町	780.33	△ 23.40	9	786	△ 61.41	5	1,075.50	△ 27.26	13	1,617.76	△ 130.33	5
北栄町	748.96	△ 54.77	5	802	△ 44.67	8	1,020.83	△ 81.93	9	1,733.48	△ 14.61	12
米子市	863.43	59.70	19	884	36.76	17	1,149.79	47.03	17	1,931.56	183.48	18
境港市	858.25	54.52	18	899	52.20	19	1,205.04	102.29	19	1,964.16	216.07	19
日吉津村	829.83	26.10	17	889	42.03	18	1,155.58	52.82	18	1,832.99	84.90	17
大山町	780.70	△ 23.03	10	808	△ 38.61	10	1,017.23	△ 85.52	8	1,620.18	△ 127.90	6
南部町	807.44	3.71	16	850	3.27	14	1,108.70	5.95	16	1,757.80	9.72	14
伯耆町	792.67	△ 11.06	13	865	17.98	16	1,104.75	1.99	15	1,780.89	32.81	15
日南町	781.17	△ 22.56	12	795	△ 52.01	7	925.45	△ 177.30	2	1,196.54	△ 551.54	1
日野町	734.72	△ 69.01	4	822	△ 24.89	12	866.24	△ 236.51	1	1,259.34	△ 488.75	2
江府町	802.85	△ 0.88	15	804	△ 43.44	9	1,062.83	△ 39.93	11	1,705.44	△ 42.65	9

## 順位別色塗り分け

《塗り分け基準》

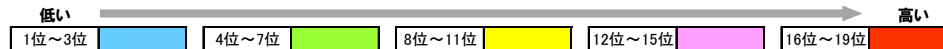

### 協会本人

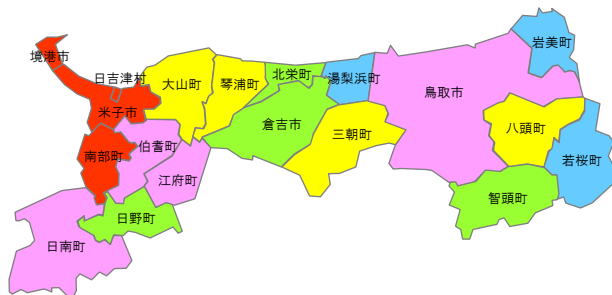

### 協会扶養

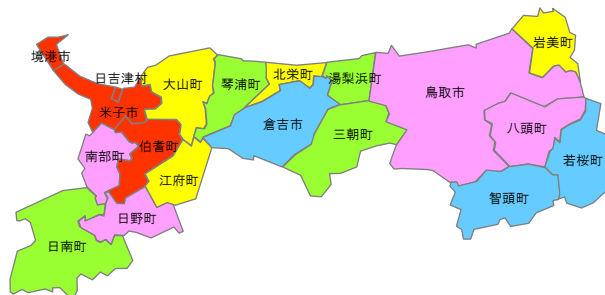

### 国保

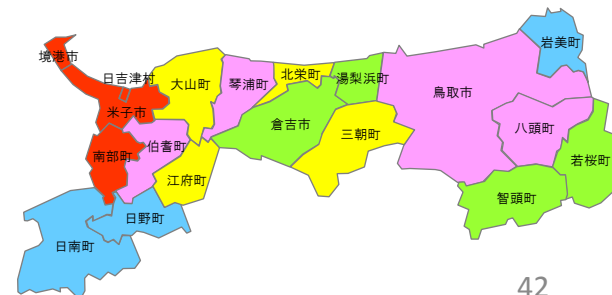

# 疾病別医療費の状況

●下表の疾病別に集計している。

生活習慣病		
疾病分類コード	(大分類)	(中分類)
201	新生物	胃の悪性新生物
202		結腸の悪性新生物
203		直腸の悪性新生物
204		肝の悪性新生物
205		肺の悪性新生物
206		乳房の悪性新生物
207		子宮の悪性新生物
208		悪性リンパ腫
209		白血病
210		他の悪性新生物
402		内分泌、栄養及び代謝疾患
403	他の内分泌、栄養及び代謝疾患	
901	循環器系の疾患	高血圧性疾患
902		虚血性心疾患
903		他の心疾患
904		くも膜下出血
905		脳内出血
906		脳梗塞
907		脳動脈硬化(症)
908		他の脳血管疾患
909		動脈硬化(症)
912		他の循環器系の疾患
1009		呼吸器系の疾患
1106	消化器系の疾患	アルコール性肝疾患
1107		慢性肝炎(アルコール性除く)
1108		肝硬変(アルコール性除く)
1109		他の肝疾患
1401	腎尿路生殖器系の疾患	糸球体及び腎尿細管間質性疾患
1402		腎不全

精神疾患		
疾病分類コード	(大分類)	(中分類)
501	精神及び行動の障害	血管性及び詳細不明の痴呆
502		精神作用物質使用による精神障害
503		統合失調症及び妄想性障害
504		気分[感情]障害(躁うつ病を含む)
505		神経症性障害、ストレス関連障害
506		精神遅滞
507		他の精神及び行動の障害

# 一人当たり医療費/生活習慣病(入院+入院外/年齢階級別)

■ 平成27年度

●生活習慣病/年齢階級別1人当たり医療費(平成27年度、入院+入院外、男性+女性)

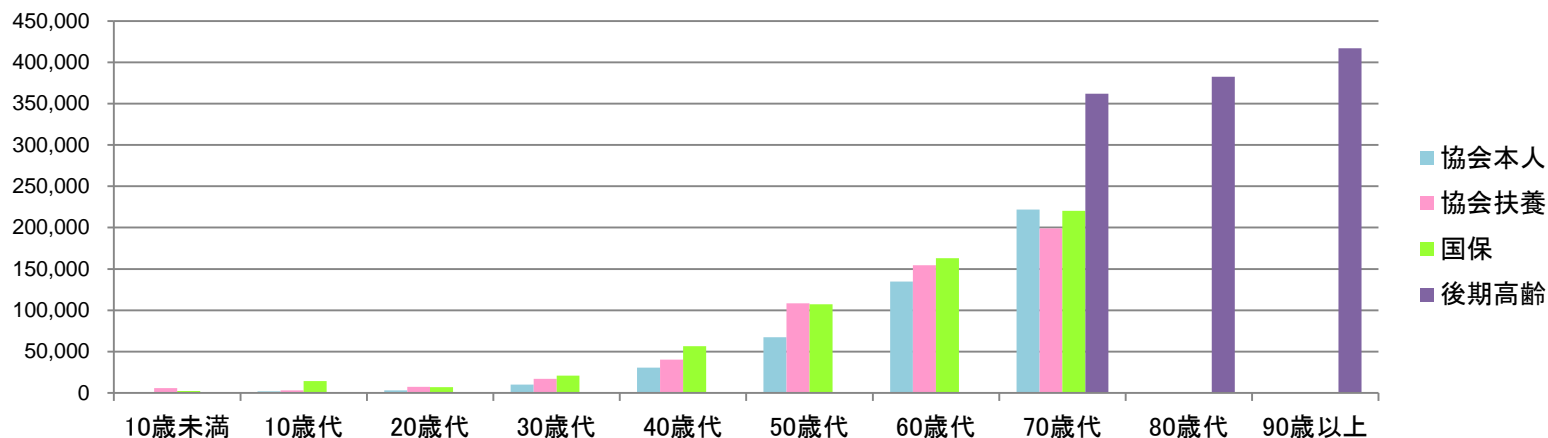

●生活習慣病/年齢階級別1人当たり医療費(平成27年度、入院+入院外、男性+女性)

単位:円

	10歳未満	10歳代	20歳代	30歳代	40歳代	50歳代	60歳代	70歳代	80歳代	90歳以上
協会本人	—	1,797	3,138	10,138	30,521	67,472	134,629	221,688	—	—
協会扶養	5,701	3,125	7,466	16,858	40,377	108,567	154,644	199,175	—	—
国保	2,385	14,285	6,958	20,960	56,633	107,413	162,858	220,163	—	—
後期高齢	—	—	—	—	—	—	※	361,910	382,677	417,000

※後期高齢の60~70歳代はまとめて70歳代としている

●前年比

単位:%

	10歳未満	10歳代	20歳代	30歳代	40歳代	50歳代	60歳代	70歳代	80歳代	90歳以上
協会本人		△ 11.7	△ 30.0	△ 0.1	11.9	5.1	8.3	△ 8.0		
協会扶養	△ 22.3	△ 33.2	△ 19.1	△ 3.3	6.3	18.5	0.7	△ 11.4		
国保	△ 27.2	5.3	57.1	11.1	8.5	2.8	0.5	2.4		
後期高齢								8.9	8.9	8.3

# 一人当たり医療費/生活習慣病(入院+入院外/年齢階級別/性別)

■平成27年度

男性

●生活習慣病/年齢階級別1人当たり医療費(平成27年度、入院+入院外、男性)

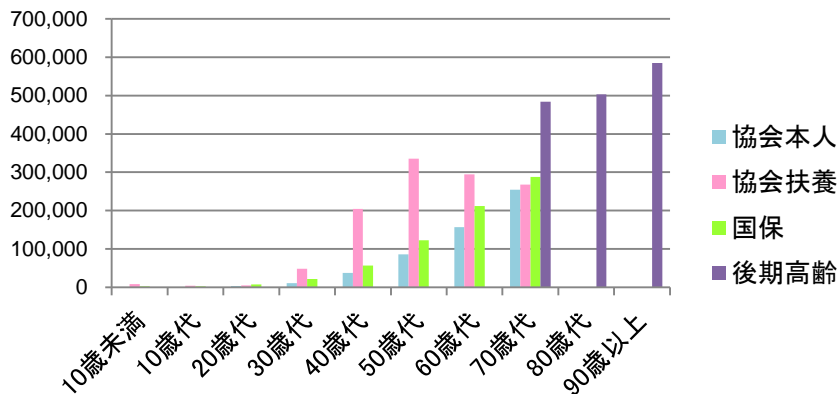

●生活習慣病/年齢階級別1人当たり医療費(平成27年度、入院+入院外、男性)

	10歳未満	10歳代	20歳代	30歳代	40歳代	50歳代	60歳代	70歳代	80歳代	90歳以上
協会本人	—	974	3,031	10,425	37,721	85,496	157,199	254,699	—	—
協会扶養	8,487	3,882	5,131	48,157	204,668	335,501	294,664	267,931	—	—
国保	2,135	2,798	7,839	21,246	56,891	122,528	211,762	287,875	—	—
後期高齢	—	—	—	—	—	—	※	483,771	502,725	585,167

※後期高齢の60~70歳代はまとめて70歳代としている

●前年比

	10歳未満	10歳代	20歳代	30歳代	40歳代	50歳代	60歳代	70歳代	80歳代	90歳以上
協会本人		△ 30.6	△ 31.2	0.2	19.9	5.8	5.1	0.6		
協会扶養	△ 12.6	△ 31.1	△ 43.7	8.2	61.3	46.1	△ 2.7	△ 32.3		
国保	△ 44.3	△ 33.0	160.1	△ 0.6	0.6	△ 2.8	1.7	4.4		
後期高齢								8.8	11.2	14.7

女性

●生活習慣病/年齢階級別1人当たり医療費(平成27年度、入院+入院外、女性)

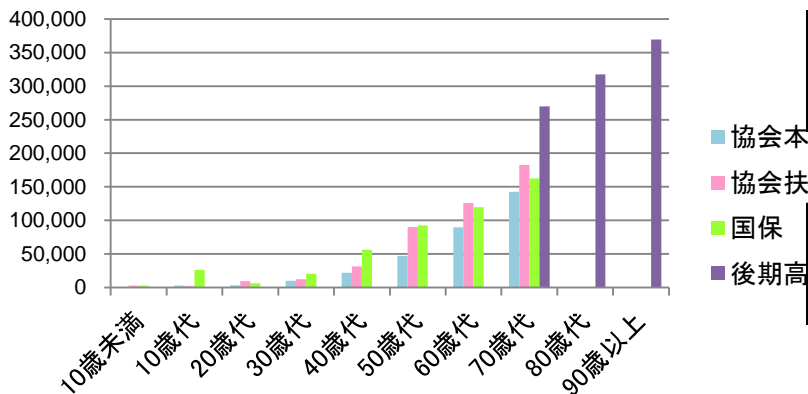

●生活習慣病/年齢階級別1人当たり医療費(平成27年度、入院+入院外、女性)

	10歳未満	10歳代	20歳代	30歳代	40歳代	50歳代	60歳代	70歳代	80歳代	90歳以上
協会本人	—	2,982	3,249	9,759	21,793	47,179	89,484	142,324	—	—
協会扶養	2,795	2,354	9,347	12,341	31,331	90,114	125,763	182,518	—	—
国保	2,643	26,118	6,023	20,600	56,310	92,396	119,632	162,669	—	—
後期高齢	—	—	—	—	—	—	※	269,625	317,310	369,411

※後期高齢の60~70歳代はまとめて70歳代としている

●前年比

	10歳未満	10歳代	20歳代	30歳代	40歳代	50歳代	60歳代	70歳代	80歳代	90歳以上
協会本人		1.5	△ 28.8	△ 0.5	△ 1.7	4.4	23.8	△ 32.6		
協会扶養	△ 42.7	△ 36.4	0.3	△ 10.0	△ 6.3	12.5	2.6	△ 0.3		
国保	△ 2.0	12.7	1.3	31.3	20.0	11.0	△ 1.3	△ 0.8		
後期高齢								8.3	7.0	5.3

# 一人当たり医療費/生活習慣病(入院/年齢階級別)

■平成27年度

●生活習慣病/年齢階級別1人当たり医療費(平成27年度、入院、男性+女性)

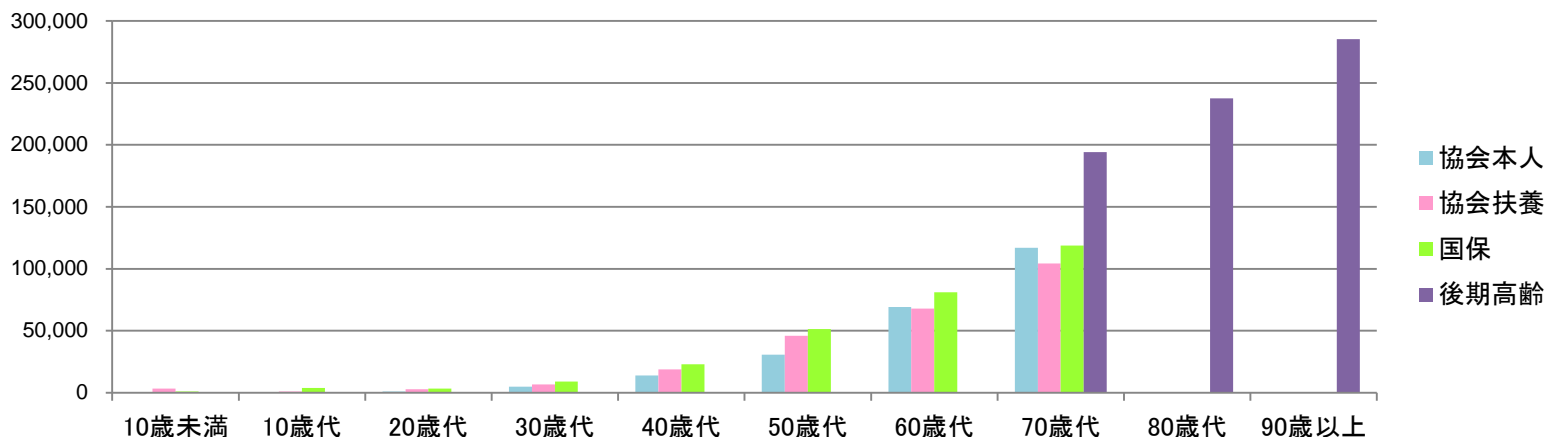

●生活習慣病/年齢階級別1人当たり医療費(平成27年度、入院、男性+女性)

単位:円

	10歳未満	10歳代	20歳代	30歳代	40歳代	50歳代	60歳代	70歳代	80歳代	90歳以上
協会本人	—	355	936	4,881	13,958	30,653	69,074	116,841	—	—
協会扶養	3,357	1,096	2,870	6,572	18,837	45,979	67,855	104,163	—	—
国保	1,038	3,838	3,452	8,929	22,828	51,449	80,983	118,710	—	—
後期高齢	—	—	—	—	—	—	※	194,037	237,402	285,240

※後期高齢の60~70歳代はまとめて70歳代としている

●前年比

単位:%

	10歳未満	10歳代	20歳代	30歳代	40歳代	50歳代	60歳代	70歳代	80歳代	90歳以上
協会本人		△ 3.8	△ 55.4	7.1	28.5	6.8	15.5	△ 7.8		
協会扶養	△ 34.4	△ 58.4	△ 51.8	△ 31.3	19.9	26.3	△ 4.5	△ 13.5		
国保	△ 40.1	△ 11.5	83.6	17.4	△ 1.1	6.4	△ 1.6	3.0		
後期高齢								10.1	9.2	9.0

# 一人当たり医療費/生活習慣病(入院/年齢階級別/性別)

■ 平成27年度

男性

●生活習慣病/年齢階級別1人当たり医療費(平成27年度、入院、男性)

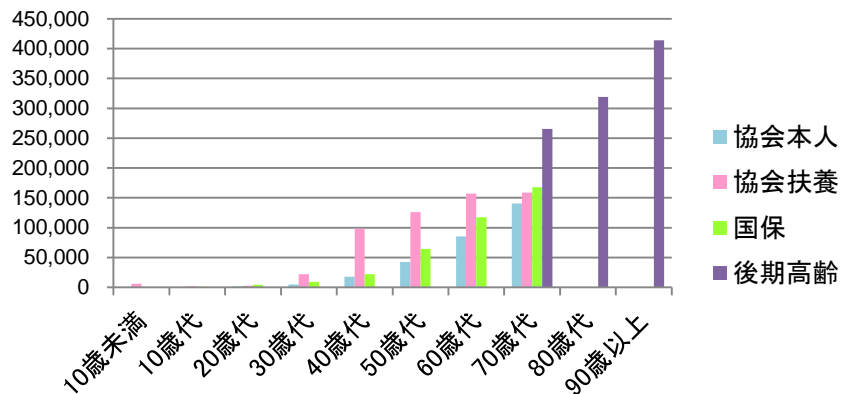

●生活習慣病/年齢階級別1人当たり医療費(平成27年度、入院、男性)

	10歳未満	10歳代	20歳代	30歳代	40歳代	50歳代	60歳代	70歳代	80歳代	90歳以上
協会本人	—	0	1,324	4,902	17,495	42,088	85,315	140,538	—	—
協会扶養	5,963	1,722	2,471	21,806	98,066	125,989	156,902	158,526	—	—
国保	737	1,283	4,361	9,069	22,173	64,304	117,672	167,867	—	—
後期高齢	—	—	—	—	—	—	※	265,363	319,308	413,844

※後期高齢の60~70歳代はまとめて70歳代としている

●前年比

	10歳未満	10歳代	20歳代	30歳代	40歳代	50歳代	60歳代	70歳代	80歳代	90歳以上
協会本人		△ 100.0	△ 50.2	24.3	42.1	4.5	10.7	4.6		
協会扶養	△ 20.5	△ 48.0	△ 61.9	△ 4.2	137.3	39.2	△ 13.3	△ 36.7		
国保	△ 68.5	△ 47.6	274.7	△ 0.5	△ 11.3	0.6	△ 0.4	2.5		
後期高齢								11.3	12.3	20.5

単位:%

女性

●生活習慣病/年齢階級別1人当たり医療費(平成27年度、入院、女性)

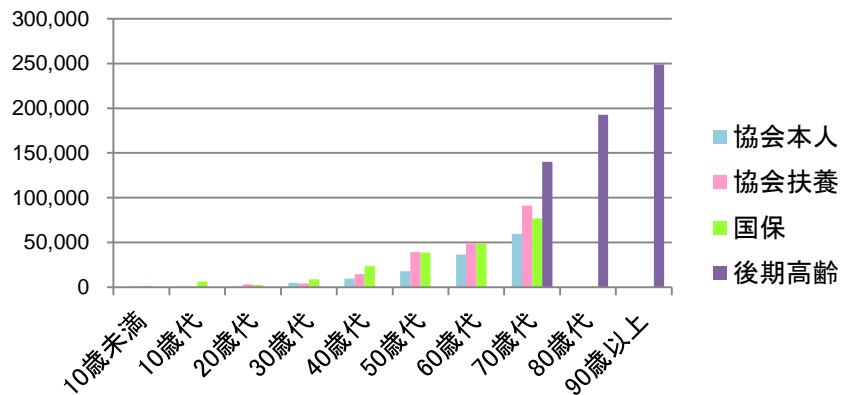

●生活習慣病/年齢階級別1人当たり医療費(平成27年度、入院、女性)

	10歳未満	10歳代	20歳代	30歳代	40歳代	50歳代	60歳代	70歳代	80歳代	90歳以上
協会本人	—	867	530	4,854	9,670	17,780	36,588	59,870	—	—
協会扶養	639	457	3,191	4,373	14,475	39,473	49,488	90,993	—	—
国保	1,348	6,470	2,487	8,752	23,647	38,678	48,553	76,971	—	—
後期高齢	—	—	—	—	—	—	※	140,023	192,803	248,847

※後期高齢の60~70歳代はまとめて70歳代としている

●前年比

	10歳未満	10歳代	20歳代	30歳代	40歳代	50歳代	60歳代	70歳代	80歳代	90歳以上
協会本人		#DIV/0!	△ 65.1	△ 9.6	6.3	15.2	51.1	△ 44.6		
協会扶養	△ 75.7	△ 76.5	△ 42.2	△ 43.6	0.5	23.8	2.6	2.8		
国保	22.3	3.3	△ 6.1	53.5	13.9	17.1	△ 4.0	3.1		
後期高齢								7.9	6.5	4.0

単位:%

# 一人当たり医療費/生活習慣病(入院外/年齢階級別)

■ 平成27年度

●生活習慣病/年齢階級別1人当たり医療費(平成27年度、入院外、男性+女性)

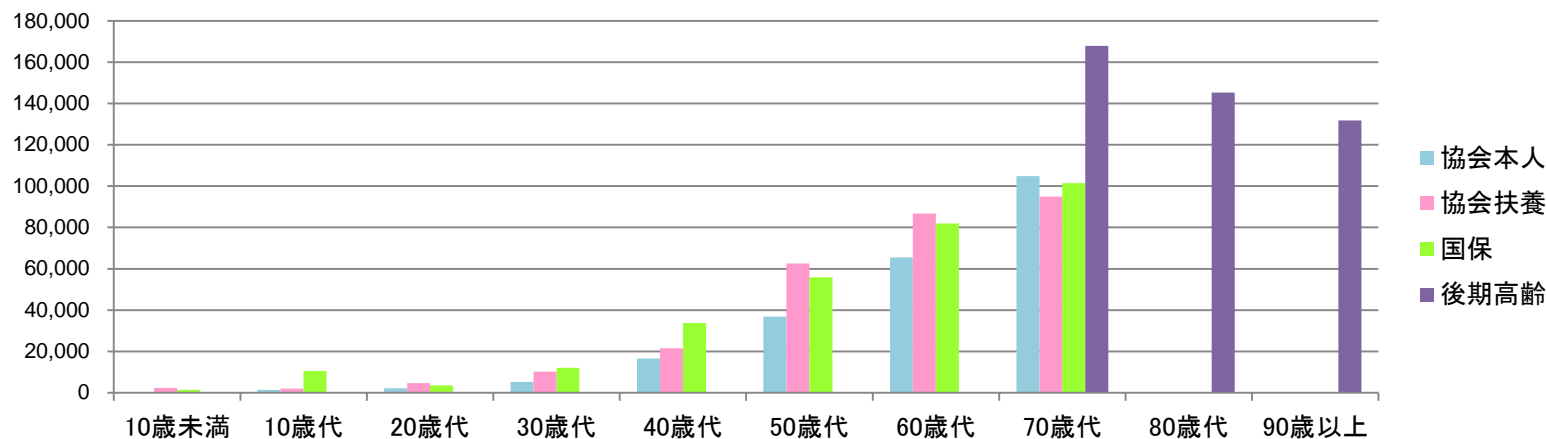

●生活習慣病/年齢階級別1人当たり医療費(平成27年度、入院外、男性+女性)

単位:円

	10歳未満	10歳代	20歳代	30歳代	40歳代	50歳代	60歳代	70歳代	80歳代	90歳以上
協会本人	—	1,441	2,202	5,256	16,563	36,819	65,555	104,847	—	—
協会扶養	2,344	2,030	4,596	10,286	21,540	62,589	86,789	95,011	—	—
国保	1,347	10,447	3,507	12,032	33,805	55,963	81,875	101,453	—	—
後期高齢	—	—	—	—	—	—	※	167,873	145,275	131,760

※後期高齢の60~70歳代はまとめて70歳代としている

●前年比

単位:%

	10歳未満	10歳代	20歳代	30歳代	40歳代	50歳代	60歳代	70歳代	80歳代	90歳以上
協会本人		△ 13.5	△ 7.7	△ 6.0	0.9	3.7	1.6	△ 8.2		
協会扶養	5.5	△ 0.7	40.4	30.7	△ 3.3	13.4	5.2	△ 9.1		
国保	△ 12.7	13.2	37.6	6.8	16.1	△ 0.3	2.6	1.7		
後期高齢								7.5	8.5	6.7



# 一人当たり医療費/生活習慣病(入院外/年齢階級別/性別)

■平成27年度

男性

●生活習慣病/年齢階級別1人当たり医療費(平成27年度、入院外、男性)

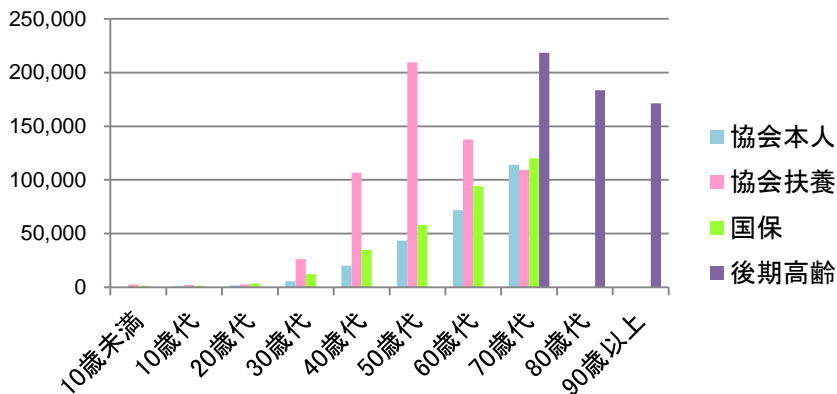

●生活習慣病/年齢階級別1人当たり医療費(平成27年度、入院外、男性)

	10歳未満	10歳代	20歳代	30歳代	40歳代	50歳代	60歳代	70歳代	80歳代	90歳以上
協会本人	—	974	1,707	5,523	20,227	43,409	71,884	114,162	—	—
協会扶養	2,525	2,159	2,660	26,351	106,602	209,512	137,762	109,405	—	—
国保	1,398	1,516	3,479	12,177	34,719	58,224	94,090	120,008	—	—
後期高齢	—	—	—	—	—	—	※	218,408	183,417	171,323

※後期高齢の60~70歳代はまとめて70歳代としている

●前年比

	10歳未満	10歳代	20歳代	30歳代	40歳代	50歳代	60歳代	70歳代	80歳代	90歳以上
協会本人		25.6	△ 2.5	△ 14.6	5.6	7.0	△ 0.9	△ 3.9		
協会扶養	14.5	△ 7.2	1.1	21.1	24.6	50.7	13.0	△ 24.6		
国保	△ 6.3	△ 12.4	88.0	△ 0.8	10.0	△ 6.4	4.4	7.0		
後期高齢								6.0	9.4	2.8

女性

●生活習慣病/年齢階級別1人当たり医療費(平成27年度、入院外、女性)

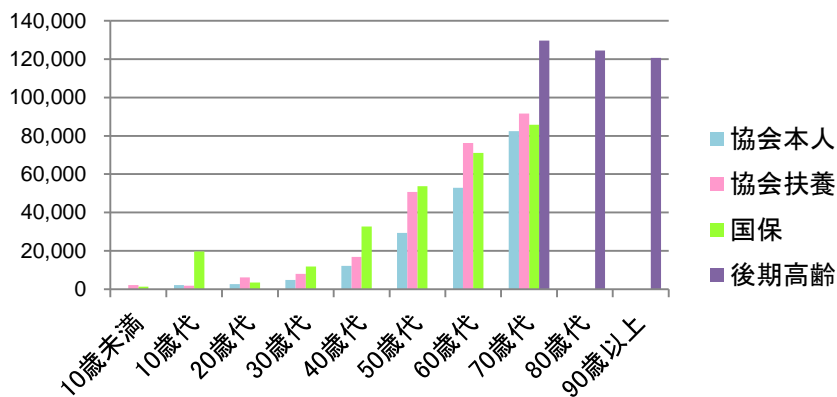

●生活習慣病/年齢階級別1人当たり医療費(平成27年度、入院外、女性)

	10歳未満	10歳代	20歳代	30歳代	40歳代	50歳代	60歳代	70歳代	80歳代	90歳以上
協会本人	—	2,115	2,719	4,905	12,122	29,399	52,896	82,454	—	—
協会扶養	2,156	1,897	6,156	7,968	16,856	50,641	76,275	91,524	—	—
国保	1,295	19,648	3,536	11,848	32,664	53,718	71,079	85,698	—	—
後期高齢	—	—	—	—	—	—	※	129,602	124,507	120,565

※後期高齢の60~70歳代はまとめて70歳代としている

●前年比

	10歳未満	10歳代	20歳代	30歳代	40歳代	50歳代	60歳代	70歳代	80歳代	90歳以上
協会本人		△ 28.0	△ 10.9	10.6	△ 7.2	△ 1.2	10.0	△ 20.0		
協会扶養	△ 3.8	8.2	62.3	33.6	△ 11.4	5.1	2.6	△ 3.2		
国保	△ 18.9	16.2	7.2	18.6	24.9	7.0	0.6	△ 4.1		
後期高齢								8.8	7.8	8.0

# 一人当たり医療費/新生物(入院/年齢階級別)

■ 平成27年度

● 新生物/年齢階級別1人当たり医療費(平成27年度、入院、男性+女性)

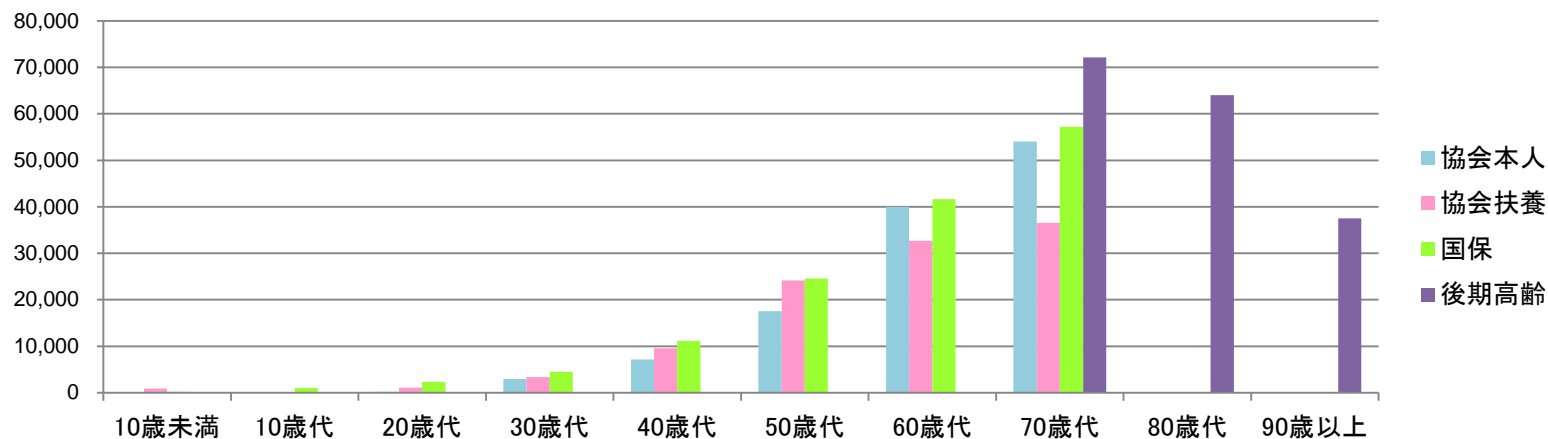

● 新生物/年齢階級別1人当たり医療費(平成27年度、入院、男性+女性)

単位:円

	10歳未満	10歳代	20歳代	30歳代	40歳代	50歳代	60歳代	70歳代	80歳代	90歳以上
協会本人	—	0	177	2,976	7,138	17,550	39,984	54,016	—	—
協会扶養	878	88	1,061	3,358	9,581	24,145	32,689	36,574	—	—
国保	190	1,032	2,310	4,478	11,177	24,577	41,638	57,185	—	—
後期高齢	—	—	—	—	—	—	※	72,127	64,022	37,490

※後期高齢の60~70歳代はまとめて70歳代としている

● 前年比

単位:%

	10歳未満	10歳代	20歳代	30歳代	40歳代	50歳代	60歳代	70歳代	80歳代	90歳以上
協会本人		—	△ 75.9	42.3	13.1	10.3	14.5	△ 23.0		
協会扶養	△ 54.9	△ 94.1	△ 80.2	△ 33.0	4.0	16.5	△ 4.1	△ 18.3		
国保	△ 79.7	44.7	825.5	96.5	40.7	18.8	△ 4.9	7.2		
後期高齢								9.5	7.8	14.1

# 一人当たり医療費/新生物(入院/年齢階級別/性別)

■平成27年度

男性

●新生物/年齢階級別1人当たり医療費(平成27年度、入院、男性)

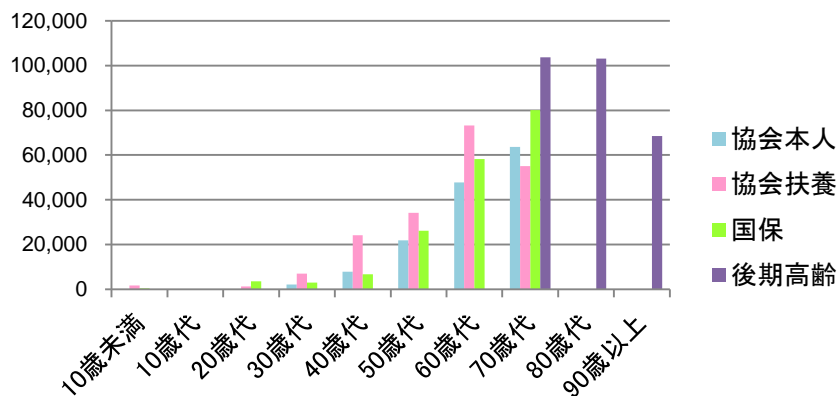

●新生物/年齢階級別1人当たり医療費(平成27年度、入院、男性) 単位:円

	10歳未満	10歳代	20歳代	30歳代	40歳代	50歳代	60歳代	70歳代	80歳代	90歳以上
協会本人	—	0	113	2,185	7,840	21,845	47,798	63,680	—	—
協会扶養	1,720	161	1,210	7,057	24,133	34,175	73,164	55,030	—	—
国保	374	0	3,505	2,997	6,671	26,210	58,160	80,036	—	—
後期高齢	—	—	—	—	—	—	※	103,728	103,100	68,478

※後期高齢の60～70歳代はまとめて70歳代としている

●前年比

	10歳未満	10歳代	20歳代	30歳代	40歳代	50歳代	60歳代	70歳代	80歳代	90歳以上
協会本人	—	—	△ 86.6	81.9	24.2	6.0	8.4	△ 7.2	—	—
協会扶養	△ 55.0	△ 92.4	△ 80.4	—	275.3	47.9	△ 3.7	△ 48.9	—	—
国保	△ 79.6	—	1077.6	45.7	36.2	11.5	△ 3.4	8.6	—	—
後期高齢	—	—	—	—	—	—	—	13.0	11.7	45.0

単位:%

女性

●新生物/年齢階級別1人当たり医療費(平成27年度、入院、女性)

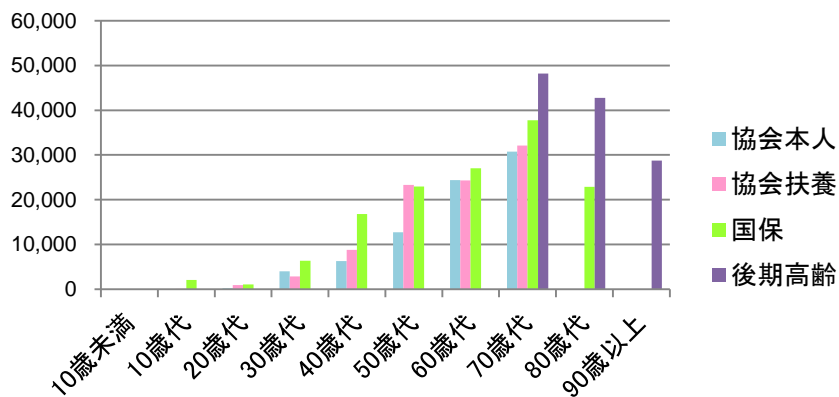

●新生物/年齢階級別1人当たり医療費(平成27年度、入院、女性) 単位:円

	10歳未満	10歳代	20歳代	30歳代	40歳代	50歳代	60歳代	70歳代	80歳代	90歳以上
協会本人	—	0	244	4,018	6,287	12,713	24,353	30,784	—	—
協会扶養	0	14	942	2,825	8,779	23,329	24,340	32,103	—	—
国保	0	2,095	1,041	6,346	16,805	22,955	27,034	37,782	22,846	—
後期高齢	—	—	—	—	—	—	※	48,196	42,745	28,721

※後期高齢の60～70歳代はまとめて70歳代としている

●前年比

	10歳未満	10歳代	20歳代	30歳代	40歳代	50歳代	60歳代	70歳代	80歳代	90歳以上
協会本人	—	—	△ 60.6	22.9	△ 0.4	21.0	51.7	△ 58.3	—	—
協会扶養	—	△ 98.4	△ 79.9	△ 50.4	△ 6.1	13.7	△ 4.1	9.5	—	—
国保	—	45.2	425.9	148.0	44.0	28.1	△ 7.7	4.2	—	—
後期高齢	—	—	—	—	—	—	—	3.5	2.9	△ 0.7

単位:%

# 一人当たり医療費/新生物(入院外/年齢階級別)

■ 平成27年度

●新生物/年齢階級別1人当たり医療費(平成27年度、入院外、男性+女性)

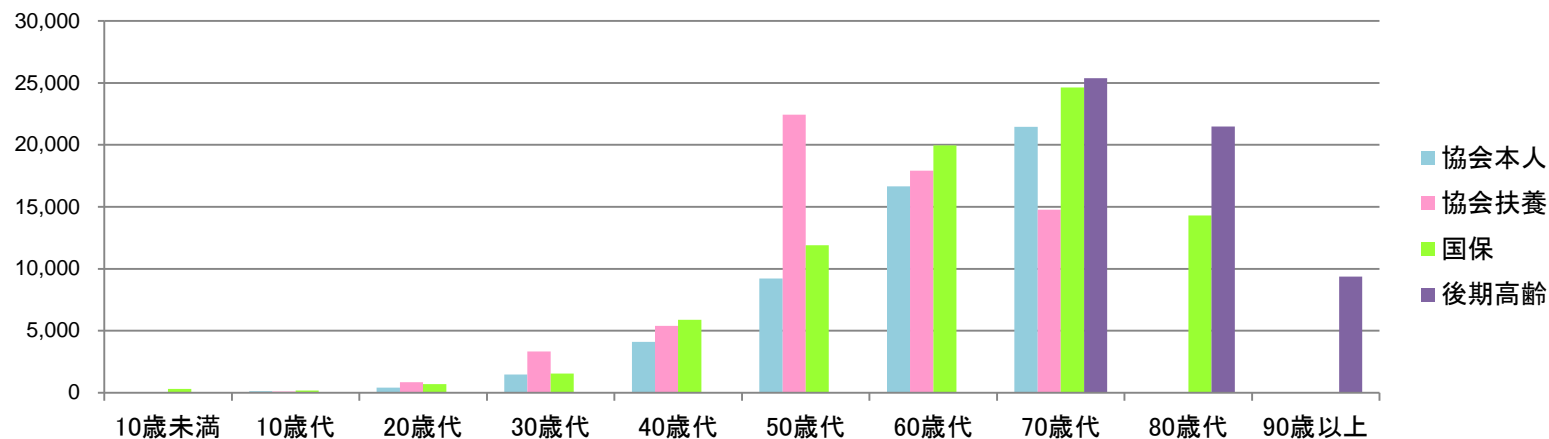

●新生物/年齢階級別1人当たり医療費(平成27年度、入院外、男性+女性)

単位:円

	10歳未満	10歳代	20歳代	30歳代	40歳代	50歳代	60歳代	70歳代	80歳代	90歳以上
協会本人	—	135	400	1,460	4,115	9,220	16,646	21,463	—	—
協会扶養	40	89	855	3,322	5,401	22,425	17,908	14,776	—	—
国保	295	190	702	1,537	5,895	11,895	19,945	24,618	14,308	—
後期高齢	—	—	—	—	—	—	※	25,378	21,467	9,360

※後期高齢の60~70歳代はまとめて70歳代としている

●前年比

単位:%

	10歳未満	10歳代	20歳代	30歳代	40歳代	50歳代	60歳代	70歳代	80歳代	90歳以上
協会本人	—	△ 82.0	11.5	△ 3.4	△ 2.5	5.4	1.3	△ 13.1	—	—
協会扶養	△ 50.4	△ 24.5	△ 20.1	27.3	△ 23.1	25.2	6.2	△ 33.9	—	—
国保	214.2	91.8	63.0	81.8	66.6	0.2	2.9	7.7	—	—
後期高齢	—	—	—	—	—	—	—	7.1	14.7	11.5

# 一人当たり医療費/新生物(入院外/年齢階級別/性別)

■平成27年度

男性

●新生物/年齢階級別1人当たり医療費(平成27年度、入院外、男性)

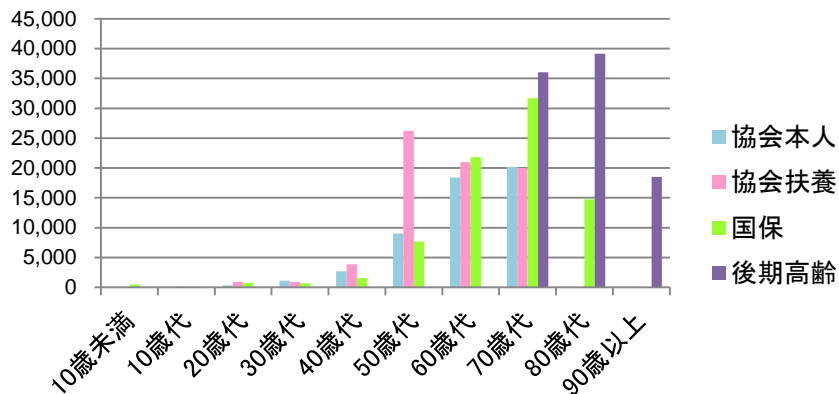

●新生物/年齢階級別1人当たり医療費(平成27年度、入院外、男性)

	10歳未満	10歳代	20歳代	30歳代	40歳代	50歳代	60歳代	70歳代	80歳代	90歳以上
協会本人	—	56	345	1,102	2,669	9,034	18,406	20,177	—	—
協会扶養	45	99	900	922	3,870	26,250	20,959	19,983	—	—
国保	485	103	750	672	1,536	7,681	21,832	31,697	14,726	—
後期高齢	—	—	—	—	—	—	※	36,047	39,150	18,504

※後期高齢の60～70歳代はまとめて70歳代としている

●前年比

	10歳未満	10歳代	20歳代	30歳代	40歳代	50歳代	60歳代	70歳代	80歳代	90歳以上
協会本人	—	△ 49.9	31.8	△ 20.2	△ 2.4	13.9	△ 3.1	△ 7.6	—	—
協会扶養	△ 64.1	△ 9.8	△ 37.4	151.9	44.4	373.7	35.6	△ 40.7	—	—
国保	187.6	△ 5.1	59.4	36.5	18.0	△ 26.9	5.8	13.9	—	—
後期高齢	—	—	—	—	—	—	—	0.5	11.7	△ 4.9

女性

●新生物/年齢階級別1人当たり医療費(平成27年度、入院外、女性)

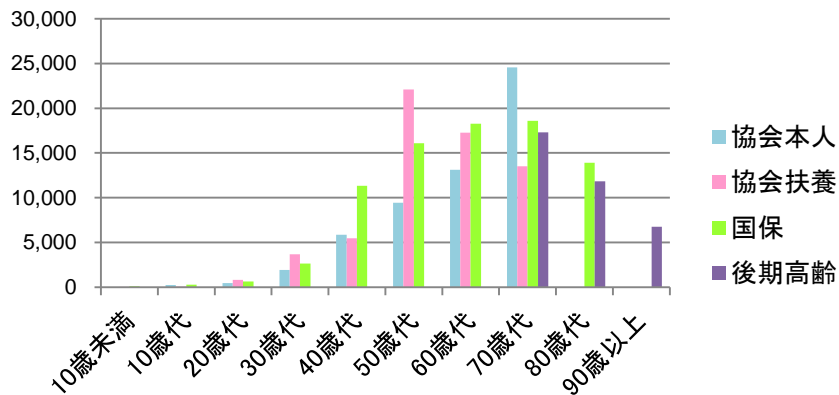

●新生物/年齢階級別1人当たり医療費(平成27年度、入院外、女性)

	10歳未満	10歳代	20歳代	30歳代	40歳代	50歳代	60歳代	70歳代	80歳代	90歳以上
協会本人	—	249	457	1,931	5,868	9,431	13,126	24,554	—	—
協会扶養	34	79	819	3,668	5,486	22,114	17,279	13,515	—	—
国保	100	281	652	2,628	11,338	16,081	18,278	18,606	13,903	—
後期高齢	—	—	—	—	—	—	※	17,299	11,838	6,772

※後期高齢の60～70歳代はまとめて70歳代としている

●前年比

	10歳未満	10歳代	20歳代	30歳代	40歳代	50歳代	60歳代	70歳代	80歳代	90歳以上
協会本人	—	△ 85.0	△ 0.7	14.6	△ 2.6	△ 2.6	17.8	△ 22.4	—	—
協会扶養	5.2	△ 37.6	6.0	25.8	△ 24.3	16.7	0.7	△ 30.9	—	—
国保	509.7	212.0	67.8	103.5	80.8	21.8	0.1	△ 0.3	—	—
後期高齢	—	—	—	—	—	—	—	18.2	20.2	26.3

# 一人当たり医療費/胃の悪性新生物(入院+入院外/年齢階級別)

■平成27年度

●胃の悪性新生物/年齢階級別1人当たり医療費(平成27年度、入院+入院外、男性+女性)

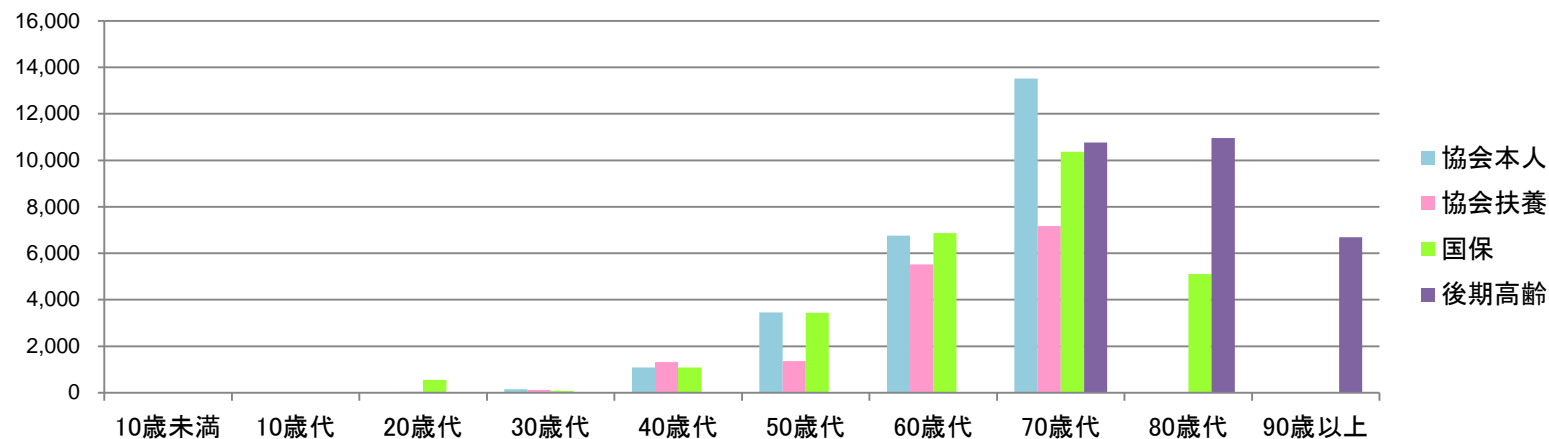

●胃の悪性新生物/年齢階級別1人当たり医療費(平成27年度、入院+入院外、男性+女性)

単位:円

	10歳未満	10歳代	20歳代	30歳代	40歳代	50歳代	60歳代	70歳代	80歳代	90歳以上
協会本人	—	29	31	148	1,083	3,456	6,766	13,525	—	—
協会扶養	0	10	43	129	1,314	1,363	5,515	7,172	—	—
国保	0	11	544	80	1,082	3,435	6,872	10,373	5,110	—
後期高齢	—	—	—	—	—	—	※	10,764	10,960	6,689

※後期高齢の60~70歳代はまとめて70歳代としている

●前年比

単位:%

	10歳未満	10歳代	20歳代	30歳代	40歳代	50歳代	60歳代	70歳代	80歳代	90歳以上
協会本人		113.3	△ 82.1	△ 31.6	65.3	46.8	22.6	35.3		
協会扶養	△ 100.0	△ 92.6	36.6	△ 85.0	△ 26.0	△ 71.6	53.8	△ 76.7		
国保	—	△ 7.1	1022.6	△ 87.7	2.3	0.2	6.1	16.7		
後期高齢	—	—	—	—	—	—	—	6.2	20.5	△ 14.9

# 一人当たり医療費/胃の悪性新生物(入院+入院外/年齢階級別/性別)

■平成27年度

男性

●胃の悪性新生物/年齢階級別1人当たり医療費(平成27年度、入院+入院外、男性)

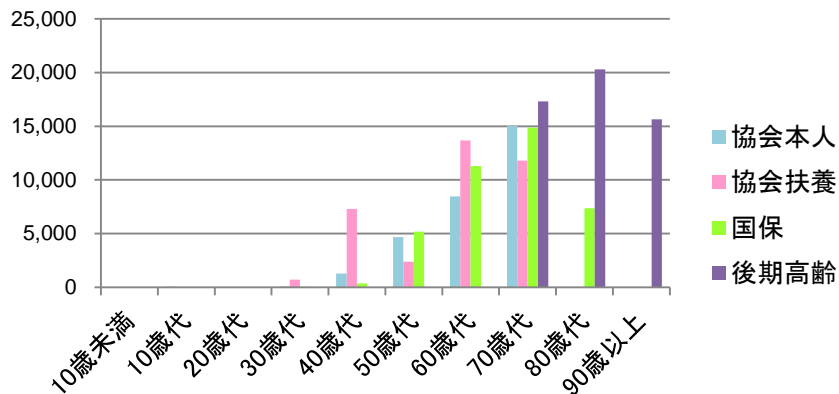

●胃の悪性新生物/年齢階級別1人当たり医療費(平成27年度、入院+入院外、男性) 単位:円

	10歳未満	10歳代	20歳代	30歳代	40歳代	50歳代	60歳代	70歳代	80歳代	90歳以上
協会本人	—	49	31	80	1,288	4,667	8,451	15,016	—	—
協会扶養	0	15	14	700	7,300	2,376	13,674	11,809	—	—
国保	0	4	11	48	357	5,185	11,303	14,858	7,373	—
後期高齢	—	—	—	—	—	—	※	17,319	20,299	15,650

※後期高齢の60~70歳代はまとめて70歳代としている

●前年比 単位:%

	10歳未満	10歳代	20歳代	30歳代	40歳代	50歳代	60歳代	70歳代	80歳代	90歳以上
協会本人	—	—	△ 80.6	△ 74.1	59.7	34.9	20.7	77.5	—	—
協会扶養	—	△ 94.0	△ 37.4	1929.2	360.7	107.4	△ 1.5	△ 27.6	—	—
国保	—	△ 81.7	△ 80.3	△ 95.7	△ 41.4	9.0	17.9	6.4	—	—
後期高齢	—	—	—	—	—	—	—	1.8	29.5	35.2

女性

●胃の悪性新生物/年齢階級別1人当たり医療費(平成27年度、入院+入院外、女性)

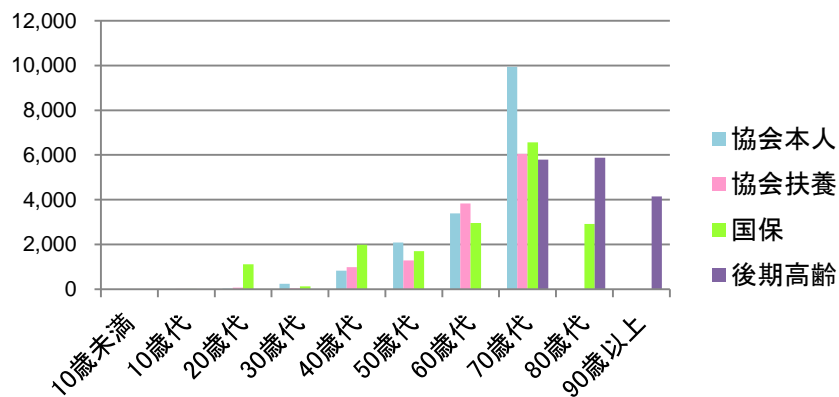

●胃の悪性新生物/年齢階級別1人当たり医療費(平成27年度、入院+入院外、女性) 単位:円

	10歳未満	10歳代	20歳代	30歳代	40歳代	50歳代	60歳代	70歳代	80歳代	90歳以上
協会本人	—	0	30	237	835	2,093	3,395	9,938	—	—
協会扶養	0	5	67	47	984	1,281	3,832	6,049	—	—
国保	0	18	1,110	121	1,987	1,696	2,955	6,565	2,922	—
後期高齢	—	—	—	—	—	—	※	5,799	5,875	4,153

※後期高齢の60~70歳代はまとめて70歳代としている

●前年比 単位:%

	10歳未満	10歳代	20歳代	30歳代	40歳代	50歳代	60歳代	70歳代	80歳代	90歳以上
協会本人	—	△ 100.0	△ 83.5	157.4	76.9	92.6	37.8	△ 27.5	—	—
協会扶養	△ 100.0	△ 73.5	69.3	△ 95.2	△ 44.8	△ 74.9	165.1	△ 82.4	—	—
国保	—	—	2747.3	104.8	23.8	△ 19.8	△ 20.5	41.8	—	—
後期高齢	—	—	—	—	—	—	—	15.4	6.5	△ 39.2

# 一人当たり医療費/結腸、直腸の悪性新生物(入院+入院外/年齢階級別)

■平成27年度

●結腸+直腸の悪性新生物/年齢階級別1人当たり医療費(平成27年度、入院+入院外、男性+女性)

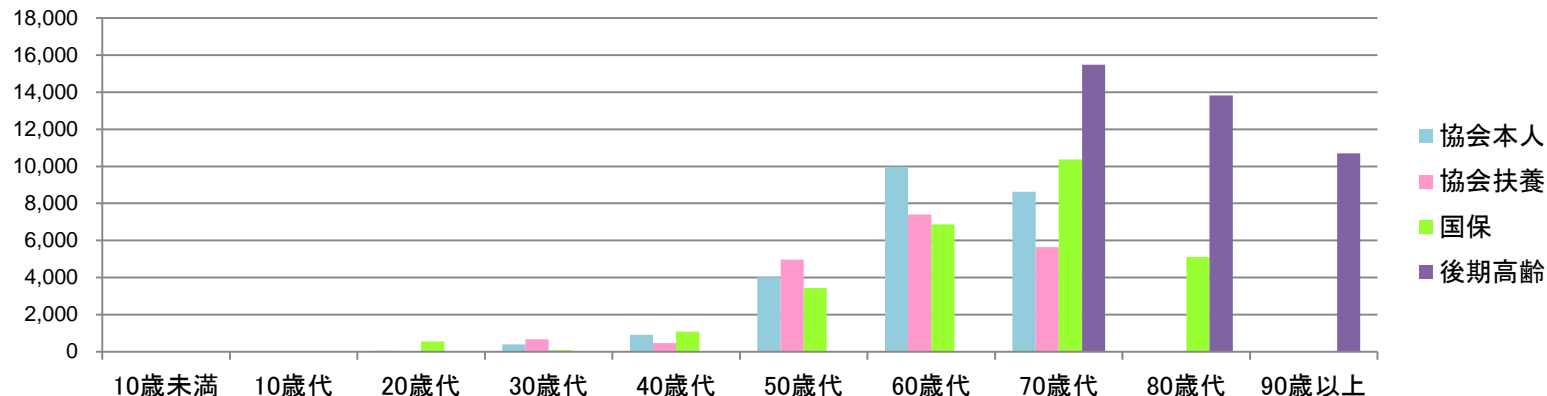

●結腸+直腸の悪性新生物/年齢階級別1人当たり医療費(平成27年度、入院+入院外、男性+女性) 単位:円

	10歳未満	10歳代	20歳代	30歳代	40歳代	50歳代	60歳代	70歳代	80歳代	90歳以上
協会本人	—	0	46	394	907	4,027	9,983	8,632	—	—
協会扶養	0	4	39	678	465	4,972	7,406	5,640	—	—
国保	0	11	544	80	1,082	3,435	6,872	10,373	5,110	—
後期高齢	—	—	—	—	—	—	※	15,474	13,815	10,698

※後期高齢の60~70歳代はまとめて70歳代としている

●前年比 単位:%

	10歳未満	10歳代	20歳代	30歳代	40歳代	50歳代	60歳代	70歳代	80歳代	90歳以上
協会本人		△ 100.0	18.9	△ 8.2	△ 25.2	5.1	2.1	34.3		
協会扶養	—	96.6	3353.6	△ 39.4	△ 57.5	21.4	△ 5.3	△ 53.0		
国保	—	△ 36.7	2795.8	△ 42.6	21.1	△ 39.8	△ 33.6	△ 18.7		
後期高齢	—	—	—	—	—	—	—	△ 5.9	7.6	37.9



# 一人当たり医療費/結腸、直腸の悪性新生物(入院+入院外/年齢階級別/性別)

■平成27年度

男性

●結腸+直腸の悪性新生物/年齢階級別1人当たり医療費(平成27年度、入院+入院外、男性)

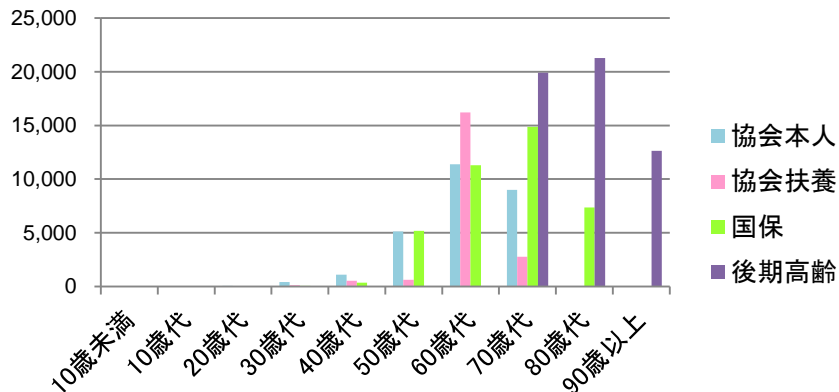

●結腸+直腸の悪性新生物/年齢階級別1人当たり医療費(平成27年度、入院+入院外、男性) 単位:円

	10歳未満	10歳代	20歳代	30歳代	40歳代	50歳代	60歳代	70歳代	80歳代	90歳以上
協会本人	—	0	57	429	1,104	5,116	11,386	9,012	—	—
協会扶養	0	7	12	110	524	638	16,222	2,760	—	—
国保	0	4	11	48	357	5,185	11,303	14,858	7,373	—
後期高齢	—	—	—	—	—	—	※	19,899	21,279	12,644

※後期高齢の60~70歳代はまとめて70歳代としている

●前年比

	10歳未満	10歳代	20歳代	30歳代	40歳代	50歳代	60歳代	70歳代	80歳代	90歳以上
協会本人	—	—	65.4	△ 30.6	△ 22.9	8.9	△ 1.6	23.7	—	—
協会扶養	—	110.7	—	—	—	△ 71.7	△ 10.7	△ 89.9	—	—
国保	—	△ 69.9	△ 31.6	△ 59.4	△ 61.7	△ 13.5	△ 18.6	△ 10.8	—	—
後期高齢	—	—	—	—	—	—	—	△ 16.9	22.2	14.1

単位:%

女性

●結腸+直腸の悪性新生物/年齢階級別1人当たり医療費(平成27年度、入院+入院外、女性)

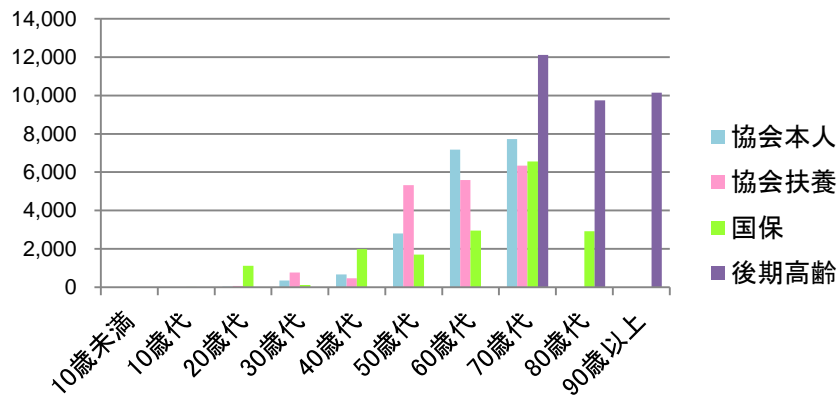

●結腸+直腸の悪性新生物/年齢階級別1人当たり医療費(平成27年度、入院+入院外、女性) 単位:円

	10歳未満	10歳代	20歳代	30歳代	40歳代	50歳代	60歳代	70歳代	80歳代	90歳以上
協会本人	—	0	34	347	667	2,801	7,176	7,720	—	—
協会扶養	0	0	62	759	462	5,324	5,587	6,337	—	—
国保	0	18	1,110	121	1,987	1,696	2,955	6,565	2,922	—
後期高齢	—	—	—	—	—	—	※	12,122	9,751	10,147

※後期高齢の60~70歳代はまとめて70歳代としている

●前年比

	10歳未満	10歳代	20歳代	30歳代	40歳代	50歳代	60歳代	70歳代	80歳代	90歳以上
協会本人	—	△ 100.0	△ 20.7	94.6	△ 29.3	△ 1.5	18.2	77.2	—	—
協会扶養	—	△ 100.0	2879.3	△ 40.3	△ 59.9	25.3	△ 1.4	△ 23.0	—	—
国保	—	△ 12.9	5122.2	△ 27.3	134.7	△ 68.7	△ 59.2	△ 30.9	—	—
後期高齢	—	—	—	—	—	—	—	11.5	△ 5.8	48.2

単位:%

# 一人当たり医療費/肝及び管内胆管の悪性新生物(入院+入院外/年齢階級別)

■平成27年度

●肝及び管内胆管の悪性新生物/年齢階級別1人当たり医療費(平成27年度、入院+入院外、男性+女性)

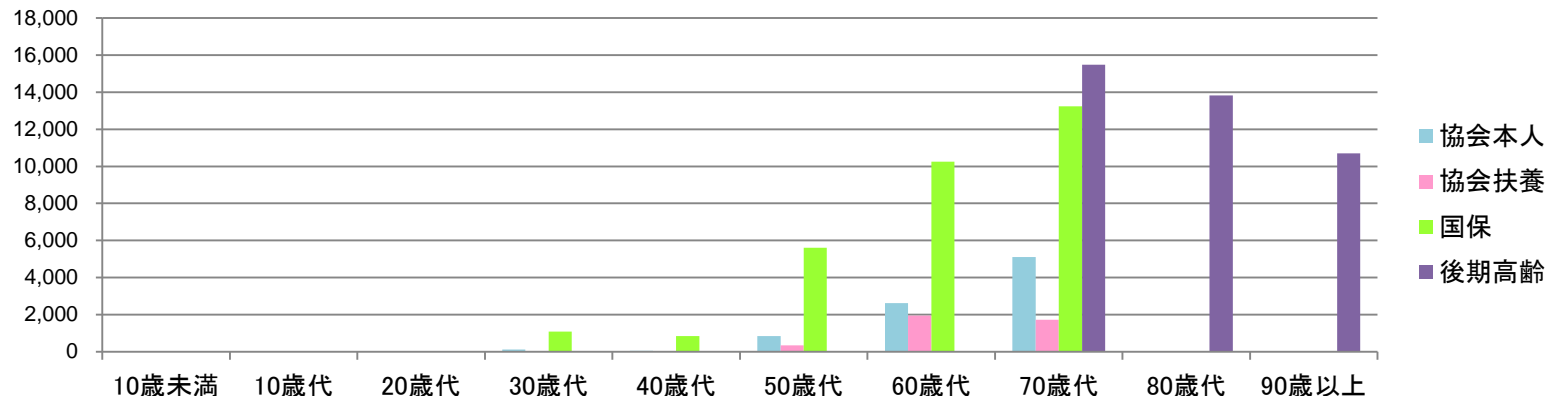

●肝及び管内胆管の悪性新生物/年齢階級別1人当たり医療費(平成27年度、入院+入院外、男性+女性) 単位:円

	10歳未満	10歳代	20歳代	30歳代	40歳代	50歳代	60歳代	70歳代	80歳代	90歳以上
協会本人	—	0	14	120	47	837	2,614	5,114	—	—
協会扶養	34	0	0	1	22	352	1,948	1,726	—	—
国保	0	0	12	1,082	847	5,613	10,243	13,236	—	—
後期高齢	—	—	—	—	—	—	※	15,474	13,815	10,698

※後期高齢の60~70歳代はまとめて70歳代としている

●前年比 単位:%

	10歳未満	10歳代	20歳代	30歳代	40歳代	50歳代	60歳代	70歳代	80歳代	90歳以上
協会本人	—	—	112.8	475.0	△ 81.1	△ 10.9	6.5	112.5	—	—
協会扶養	413.0	—	—	△ 93.6	△ 91.8	20.6	13.0	△ 52.6	—	—
国保	—	—	232.7	8815.5	147.9	485.0	271.1	185.7	—	—
後期高齢	—	—	—	—	—	—	—	△ 5.9	7.6	37.9

# 一人当たり医療費/肝及び管内胆管の悪性新生物(入院+入院外/年齢階級別/性別)

■平成27年度

男性

●肝及び管内胆管の悪性新生物/年齢階級別1人当たり医療費(平成27年度、入院+入院外、男性)

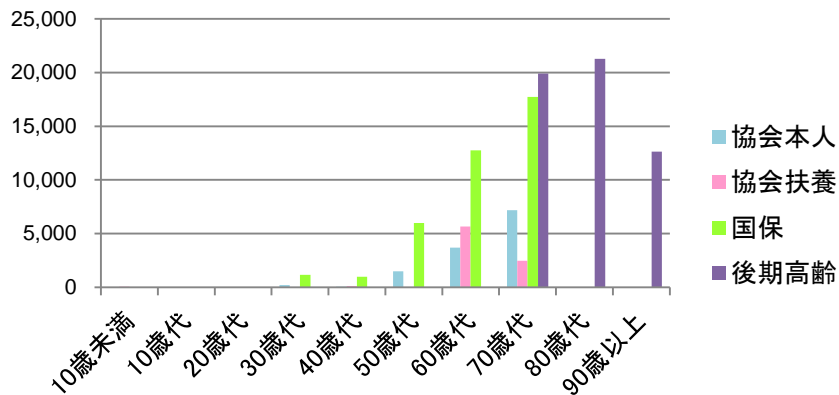

●肝及び管内胆管の悪性新生物/年齢階級別1人当たり医療費(平成27年度、入院+入院外、男性) 単位:円

	10歳未満	10歳代	20歳代	30歳代	40歳代	50歳代	60歳代	70歳代	80歳代	90歳以上
協会本人	—	0	18	206	57	1,493	3,688	7,182	—	—
協会扶養	62	0	0	0	130	0	5,664	2,484	—	—
国保	0	0	23	1,172	974	5,999	12,760	17,727	—	—
後期高齢	—	—	—	—	—	—	※	19,899	21,279	12,644

※後期高齢の60~70歳代はまとめて70歳代としている

●前年比 単位:%

	10歳未満	10歳代	20歳代	30歳代	40歳代	50歳代	60歳代	70歳代	80歳代	90歳以上
協会本人	—	—	68.9	796.8	△ 79.9	△ 9.5	2.3	114.0	—	—
協会扶養	378.9	—	—	—	—	△ 100.0	△ 12.7	△ 80.7	—	—
国保	—	—	—	5291.5	72.1	253.9	177.5	155.0	—	—
後期高齢	—	—	—	—	—	—	—	△ 16.9	22.2	14.1

女性

●肝及び管内胆管の悪性新生物/年齢階級別1人当たり医療費(平成27年度、入院+入院外、女性)

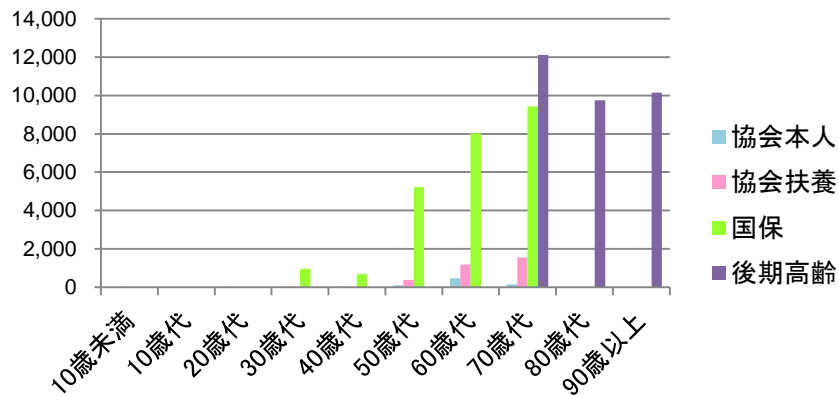

●肝及び管内胆管の悪性新生物/年齢階級別1人当たり医療費(平成27年度、入院+入院外、女性) 単位:円

	10歳未満	10歳代	20歳代	30歳代	40歳代	50歳代	60歳代	70歳代	80歳代	90歳以上
協会本人	—	0	10	8	35	98	467	142	—	—
協会扶養	4	0	0	1	16	380	1,182	1,543	—	—
国保	0	0	0	970	688	5,229	8,019	9,422	—	—
後期高齢	—	—	—	—	—	—	※	12,122	9,751	10,147

※後期高齢の60~70歳代はまとめて70歳代としている

●前年比 単位:%

	10歳未満	10歳代	20歳代	30歳代	40歳代	50歳代	60歳代	70歳代	80歳代	90歳以上
協会本人	—	—	315.7	△ 57.9	△ 83.2	△ 20.7	446.0	25.4	—	—
協会扶養	—	—	—	△ 93.6	△ 94.3	22.6	61.0	12.5	—	—
国保	—	—	△ 100.0	—	922.8	2135.6	608.3	250.9	—	—
後期高齢	—	—	—	—	—	—	—	11.5	△ 5.8	48.2

# 一人当たり医療費/気管,気管支及び肺の悪性新生物(入院+入院外/年齢階級別)

■平成27年度

●気管,気管支及び肺の悪性新生物/年齢階級別1人当たり医療費(平成27年度、入院+入院外、男性+女性)

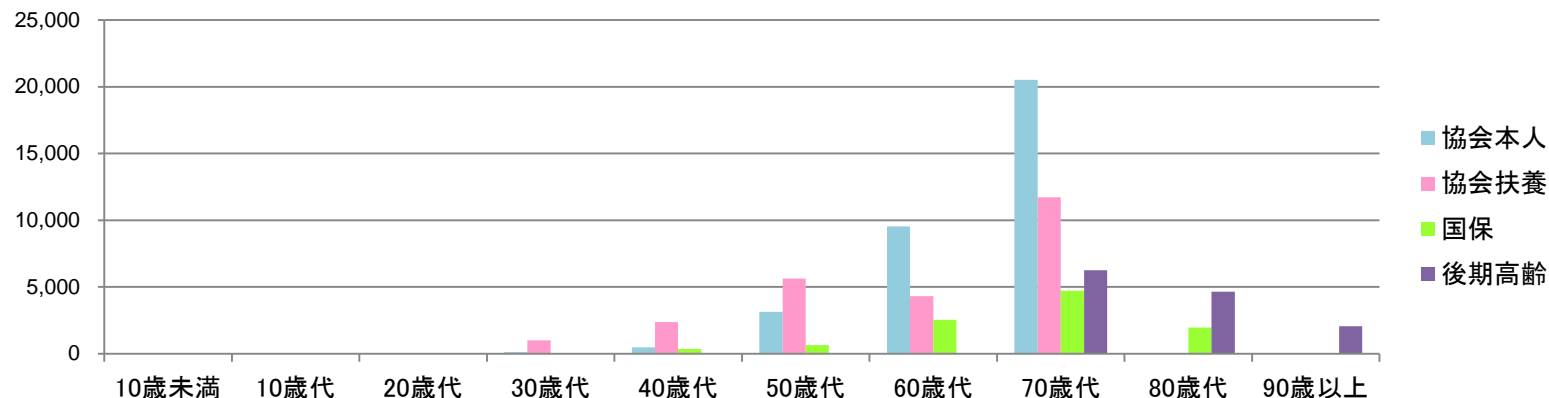

●気管,気管支及び肺の悪性新生物/年齢階級別1人当たり医療費(平成27年度、入院+入院外、男性+女性) 単位:円

	10歳未満	10歳代	20歳代	30歳代	40歳代	50歳代	60歳代	70歳代	80歳代	90歳以上
協会本人	—	21	45	125	479	3,135	9,545	20,514	—	—
協会扶養	0	4	0	1,009	2,360	5,623	4,320	11,730	—	—
国保	0	0	0	17	349	635	2,538	4,715	1,971	—
後期高齢	—	—	—	—	—	—	※	6,245	4,659	2,064

※後期高齢の60~70歳代はまとめて70歳代としている

●前年比 単位:%

	10歳未満	10歳代	20歳代	30歳代	40歳代	50歳代	60歳代	70歳代	80歳代	90歳以上
協会本人		2.7	3.8	△ 62.4	△ 41.3	△ 6.3	5.0	△ 15.6		
協会扶養	—	47.6	△ 98.1	2276.7	3.4	35.0	△ 27.6	△ 8.4		
国保	—	△ 100.0	△ 100.0	△ 45.0	△ 34.3	△ 86.8	△ 74.8	△ 59.5		
後期高齢	—	—	—	—	—	—	—	△ 3.6	△ 18.8	33.0

# 一人当たり医療費/気管,気管支及び肺の悪性新生物(入院+入院外/年齢階級別/性別)

■平成27年度

男性

●気管,気管支及び肺の悪性新生物/年齢階級別1人当たり医療費(平成27年度、入院+入院外、男性)

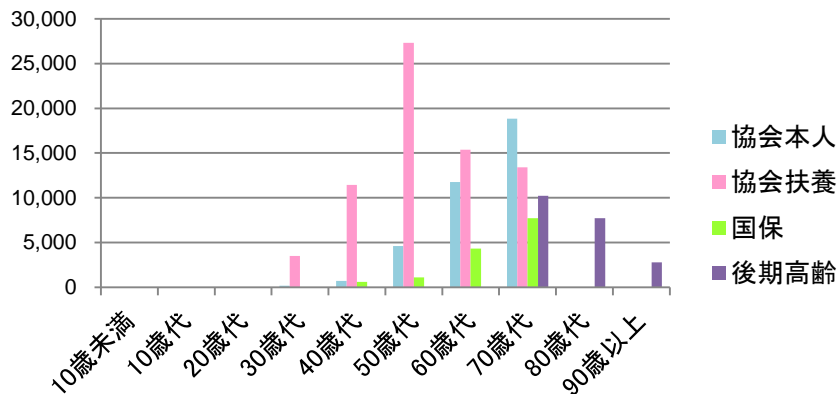

●気管,気管支及び肺の悪性新生物/年齢階級別1人当たり医療費(平成27年度、入院+入院外、男性) 単位:円

	10歳未満	10歳代	20歳代	30歳代	40歳代	50歳代	60歳代	70歳代	80歳代	90歳以上
協会本人	—	0	43	161	702	4,617	11,762	18,843	—	—
協会扶養	0	5	1	3,516	11,432	27,335	15,381	13,393	—	—
国保	0	0	0	23	590	1,124	4,334	7,705	—	—
後期高齢	—	—	—	—	—	—	※	10,207	7,708	2,802

※後期高齢の60~70歳代はまとめて70歳代としている

●前年比 単位:%

	10歳未満	10歳代	20歳代	30歳代	40歳代	50歳代	60歳代	70歳代	80歳代	90歳以上
協会本人	—	△ 100.0	△ 19.6	△ 43.4	△ 41.1	△ 10.2	0.2	△ 16.7	—	—
協会扶養	—	11.1	△ 96.3	7014.7	187.5	326.9	322.9	△ 22.9	—	—
国保	—	△ 100.0	△ 100.0	△ 42.9	△ 6.8	△ 85.6	△ 71.6	△ 47.3	—	—
後期高齢	—	—	—	—	—	—	—	13.3	△ 21.2	159.8

女性

●気管,気管支及び肺の悪性新生物/年齢階級別1人当たり医療費(平成27年度、入院+入院外、女性)

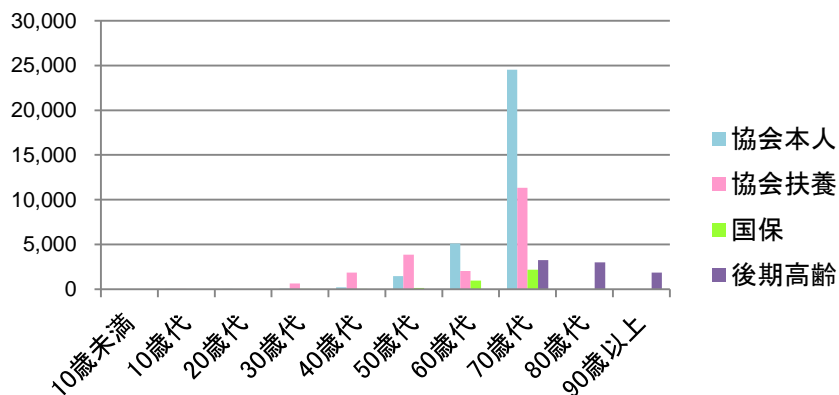

●気管,気管支及び肺の悪性新生物/年齢階級別1人当たり医療費(平成27年度、入院+入院外、女性) 単位:円

	10歳未満	10歳代	20歳代	30歳代	40歳代	50歳代	60歳代	70歳代	80歳代	90歳以上
協会本人	—	50	47	78	208	1,466	5,110	24,531	—	—
協会扶養	0	4	0	647	1,860	3,858	2,039	11,328	—	—
国保	0	0	0	10	48	149	949	2,177	—	—
後期高齢	—	—	—	—	—	—	※	3,245	2,999	1,855

※後期高齢の60~70歳代はまとめて70歳代としている

●前年比 単位:%

	10歳未満	10歳代	20歳代	30歳代	40歳代	50歳代	60歳代	70歳代	80歳代	90歳以上
協会本人	—	—	43.7	△ 80.4	△ 42.2	13.9	40.9	△ 13.5	—	—
協会扶養	—	137.5	△ 100.0	1459.3	△ 15.3	△ 3.0	△ 68.4	△ 3.0	—	—
国保	—	△ 100.0	△ 100.0	△ 50.4	△ 88.1	△ 91.9	△ 82.8	△ 76.2	—	—
後期高齢	—	—	—	—	—	—	—	△ 29.3	△ 15.2	10.3

# 一人当たり医療費/乳房の悪性新生物(入院+入院外/年齢階級別)

■ 平成27年度

● 乳房の悪性新生物/年齢階級別1人当たり医療費(平成27年度、入院+入院外、女性)

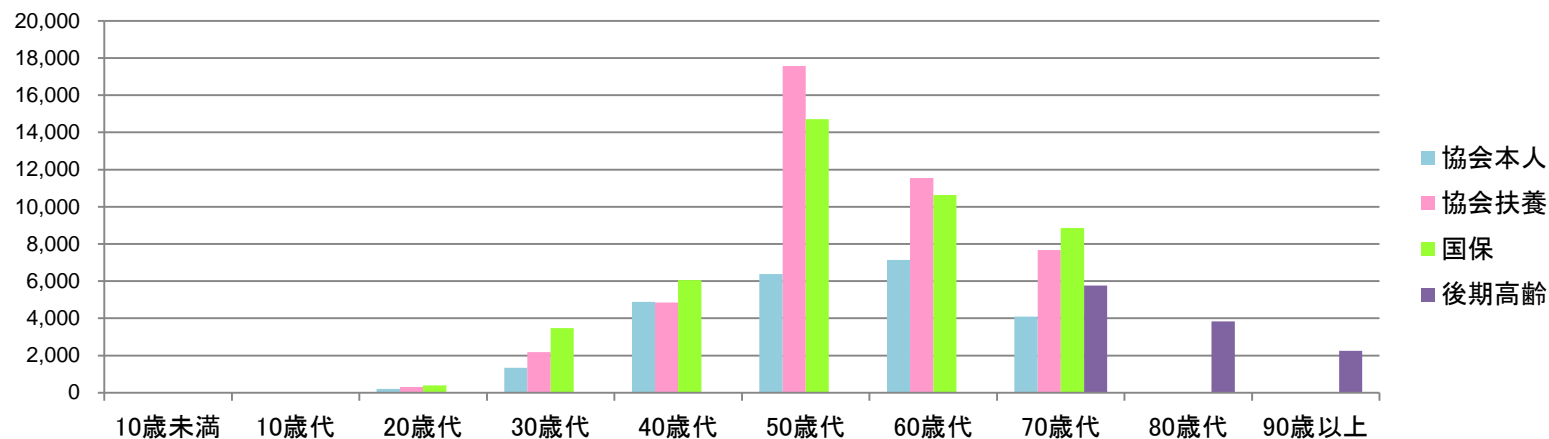

● 乳房の悪性新生物/年齢階級別1人当たり医療費(平成27年度、入院+入院外、女性)

単位:円

	10歳未満	10歳代	20歳代	30歳代	40歳代	50歳代	60歳代	70歳代	80歳代	90歳以上
協会本人	—	0	197	1,336	4,884	6,385	7,145	4,090	—	—
協会扶養	0	1	312	2,181	4,849	17,565	11,539	7,675	—	—
国保	0	2	402	3,478	6,057	14,708	10,633	8,868	—	—
後期高齢	—	—	—	—	—	—	※	5,764	3,844	2,260

※後期高齢の60~70歳代はまとめて70歳代としている

● 前年比

単位:%

	10歳未満	10歳代	20歳代	30歳代	40歳代	50歳代	60歳代	70歳代	80歳代	90歳以上
協会本人	—	—	△ 31.3	6.6	△ 25.1	△ 4.4	66.5	△ 30.7		
協会扶養	—	△ 98.2	△ 23.5	△ 17.2	△ 21.3	20.7	△ 11.8	11.6		
国保	—	△ 84.3	237.1	1142.3	56.2	14.5	3.9	△ 1.9		
後期高齢	—	—	—	—	—	—	—	19.0	11.7	26.2

# 一人当たり医療費／乳房の悪性新生物（入院＋入院外／年齢階級別／性別）

■ 平成27年度

女性

● 乳房の悪性新生物／年齢階級別1人当たり医療費  
（平成27年度、入院＋入院外、女性）

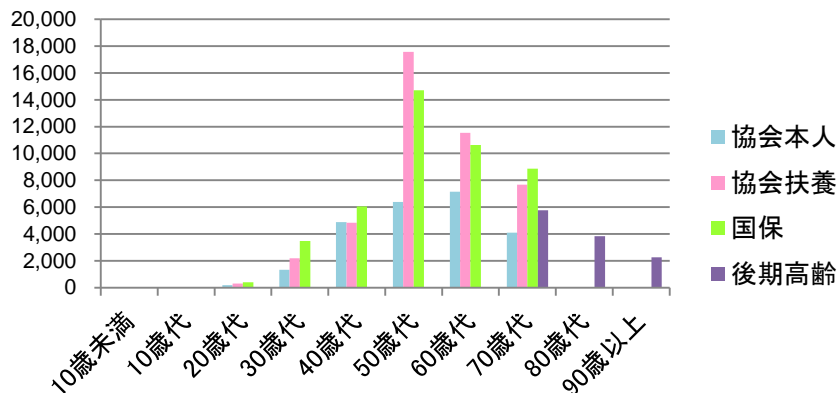

● 乳房の悪性新生物／年齢階級別1人当たり医療費（平成27年度、入院＋入院外、女性）

単位：円

	10歳未満	10歳代	20歳代	30歳代	40歳代	50歳代	60歳代	70歳代	80歳代	90歳以上
協会本人	—	0	197	1,336	4,884	6,385	7,145	4,090	—	—
協会扶養	0	1	312	2,181	4,849	17,565	11,539	7,675	—	—
国保	0	2	402	3,478	6,057	14,708	10,633	8,868	—	—
後期高齢	—	—	—	—	—	—	※	5,764	3,844	2,260

※後期高齢の60～70歳代はまとめて70歳代としている

● 前年比

単位：%

	10歳未満	10歳代	20歳代	30歳代	40歳代	50歳代	60歳代	70歳代	80歳代	90歳以上
協会本人	—	—	△ 31.3	6.6	△ 25.1	△ 4.4	66.5	△ 30.7	—	—
協会扶養	—	△ 98.2	△ 23.5	△ 17.2	△ 21.3	20.7	△ 11.8	11.6	—	—
国保	—	△ 84.3	237.1	1142.3	56.2	14.5	3.9	△ 1.9	—	—
後期高齢	—	—	—	—	—	—	—	19.0	11.7	26.2

# 一人当たり医療費/子宮の悪性新生物(入院+入院外/年齢階級別)

■ 平成27年度

●子宮の悪性新生物/年齢階級別1人当たり医療費(平成27年度、入院+入院外、女性)

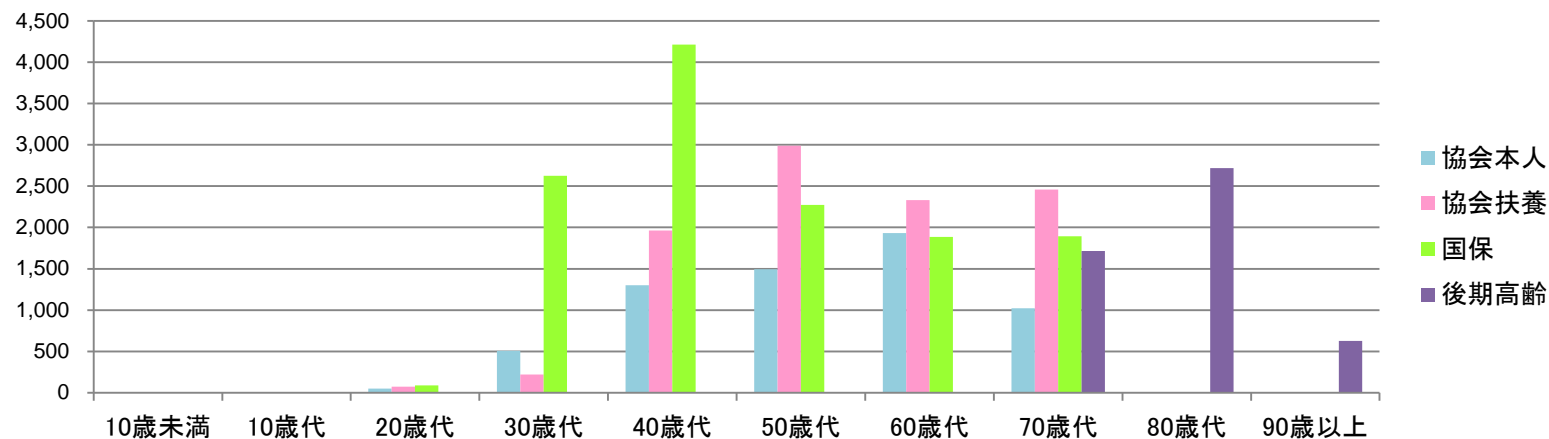

●子宮の悪性新生物/年齢階級別1人当たり医療費(平成27年度、入院+入院外、女性)

単位:円

	10歳未満	10歳代	20歳代	30歳代	40歳代	50歳代	60歳代	70歳代	80歳代	90歳以上
協会本人	—	0	50	509	1,300	1,493	1,932	1,023	—	—
協会扶養	0	0	73	219	1,964	2,989	2,330	2,460	—	—
国保	0	0	87	2,627	4,212	2,274	1,885	1,892	—	—
後期高齢	—	—	—	—	—	—	※	1,714	2,717	629

※後期高齢の60~70歳代はまとめて70歳代としている

●前年比

単位:%

	10歳未満	10歳代	20歳代	30歳代	40歳代	50歳代	60歳代	70歳代	80歳代	90歳以上
協会本人	—	—	△ 81.3	△ 33.8	55.5	△ 37.7	124.5	△ 95.2	—	—
協会扶養	—	—	86.2	△ 68.1	△ 26.5	182.1	153.7	94.9	—	—
国保	—	△ 100.0	87.9	12.4	37.2	△ 6.4	15.8	39.0	—	—
後期高齢	—	—	—	—	—	—	—	2.1	77.1	32.5



# 一人当たり医療費/子宮の悪性新生物(入院+入院外/年齢階級別/性別)

■ 平成27年度

女性

●子宮の悪性新生物/年齢階級別1人当たり医療費  
(平成27年度、入院+入院外、女性)

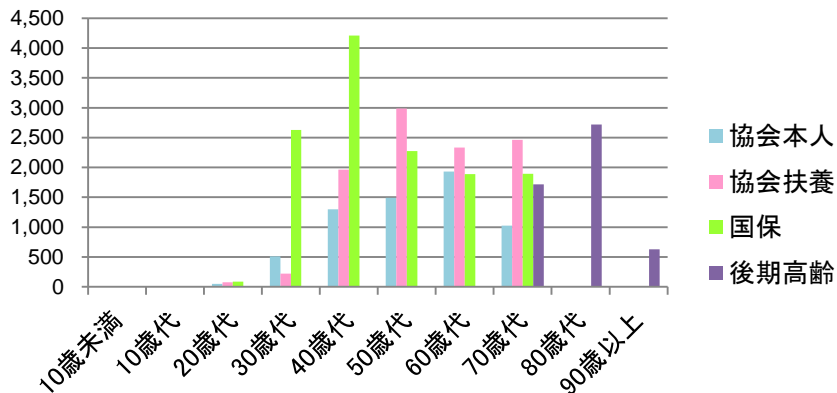

●子宮の悪性新生物/年齢階級別1人当たり医療費(平成27年度、入院+入院外、女性)

単位:円

	10歳未満	10歳代	20歳代	30歳代	40歳代	50歳代	60歳代	70歳代	80歳代	90歳以上
協会本人	—	0	50	509	1,300	1,493	1,932	1,023	—	—
協会扶養	0	0	73	219	1,964	2,989	2,330	2,460	—	—
国保	0	0	87	2,627	4,212	2,274	1,885	1,892	—	—
後期高齢	—	—	—	—	—	—	※	1,714	2,717	629

※後期高齢の60~70歳代はまとめて70歳代としている

●前年比

単位:%

	10歳未満	10歳代	20歳代	30歳代	40歳代	50歳代	60歳代	70歳代	80歳代	90歳以上
協会本人	—	—	△ 81.3	△ 33.8	55.5	△ 37.7	124.5	△ 95.2	—	—
協会扶養	—	—	86.2	△ 68.1	△ 26.5	182.1	153.7	94.9	—	—
国保	—	△ 100.0	87.9	12.4	37.2	△ 6.4	15.8	39.0	—	—
後期高齢	—	—	—	—	—	—	—	2.1	77.1	32.5

# 一人当たり医療費/内分泌,栄養及び代謝疾患(入院/年齢階級別)

■ 平成27年度

● 内分泌,栄養及び代謝疾患/年齢階級別1人当たり医療費(平成27年度、入院、男性+女性)

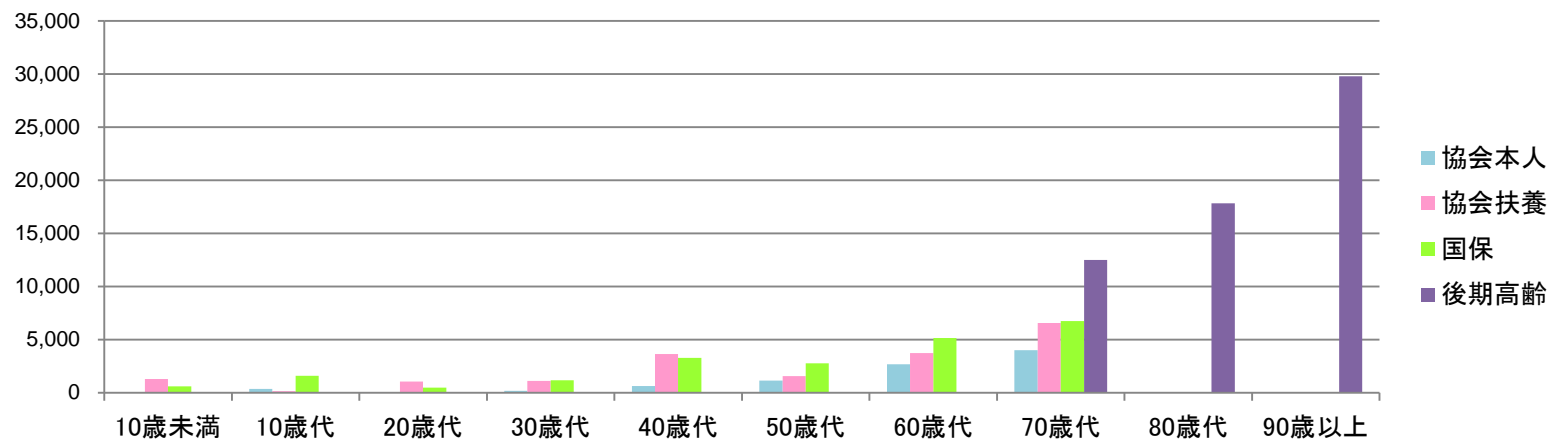

● 内分泌,栄養及び代謝疾患/年齢階級別1人当たり医療費(平成27年度、入院、男性+女性)

単位:円

	10歳未満	10歳代	20歳代	30歳代	40歳代	50歳代	60歳代	70歳代	80歳代	90歳以上
協会本人	—	355	39	167	637	1,140	2,664	4,003	—	—
協会扶養	1,292	151	1,038	1,097	3,633	1,554	3,728	6,578	—	—
国保	609	1,599	482	1,182	3,267	2,757	5,152	6,746	—	—
後期高齢	—	—	—	—	—	—	※	12,484	17,828	29,775

※後期高齢の60～70歳代はまとめて70歳代としている

● 前年比

単位:%

	10歳未満	10歳代	20歳代	30歳代	40歳代	50歳代	60歳代	70歳代	80歳代	90歳以上
協会本人		△ 3.8	△ 81.3	△ 73.0	△ 0.3	98.0	18.6	80.2		
協会扶養	0.0	△ 21.3	456.8	△ 29.4	66.7	34.0	△ 14.7	14.5		
国保	63.6	△ 28.9	18.8	9.3	64.2	△ 24.1	20.0	21.1		
後期高齢	—	—	—	—	—	—	—	18.9	14.2	15.0

# 一人当たり医療費/内分泌,栄養及び代謝疾患(入院/年齢階級別/性別)

■平成27年度

男性

●内分泌,栄養及び代謝疾患/年齢階級別1人当たり医療費(平成27年度、入院、男性)

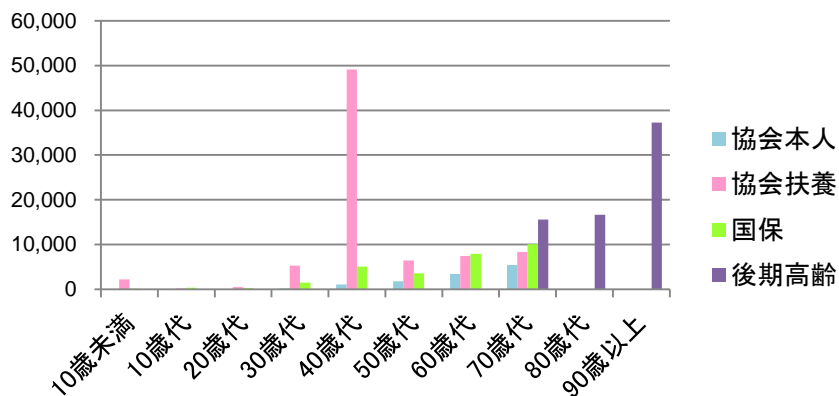

●内分泌,栄養及び代謝疾患/年齢階級別1人当たり医療費(平成27年度、入院、男性) 単位:円

	10歳未満	10歳代	20歳代	30歳代	40歳代	50歳代	60歳代	70歳代	80歳代	90歳以上
協会本人	—	0	63	223	1,045	1,795	3,446	5,404	—	—
協会扶養	2,185	201	467	5,260	49,095	6,424	7,401	8,383	—	—
国保	110	347	304	1,476	5,087	3,543	7,919	10,094	—	—
後期高齢	—	—	—	—	—	—	※	15,571	16,693	37,255

※後期高齢の60~70歳代はまとめて70歳代としている

●前年比 単位:%

	10歳未満	10歳代	20歳代	30歳代	40歳代	50歳代	60歳代	70歳代	80歳代	90歳以上
協会本人	—	△ 100.0	△ 72.4	△ 64.0	15.4	120.4	26.4	72.0	—	—
協会扶養	184.1	73.7	—	△ 46.1	48.4	302.9	△ 39.1	212.7	—	—
国保	47.0	△ 69.5	138.8	△ 2.3	87.3	△ 29.7	31.9	23.8	—	—
後期高齢	—	—	—	—	—	—	—	38.4	6.6	86.4

女性

●内分泌,栄養及び代謝疾患/年齢階級別1人当たり医療費(平成27年度、入院、女性)

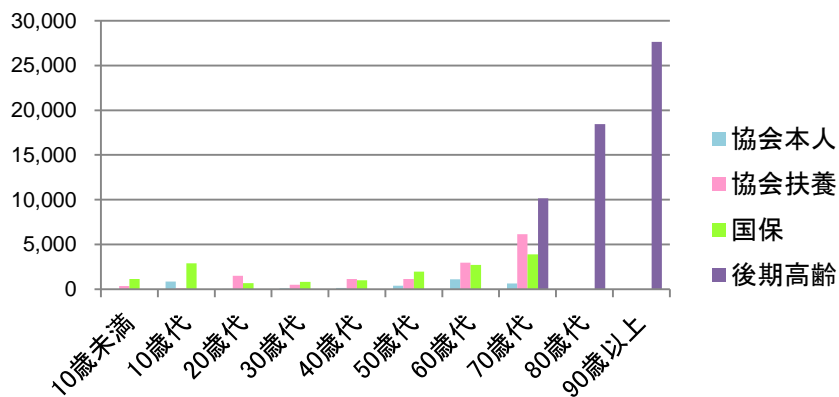

●内分泌,栄養及び代謝疾患/年齢階級別1人当たり医療費(平成27年度、入院、女性) 単位:円

	10歳未満	10歳代	20歳代	30歳代	40歳代	50歳代	60歳代	70歳代	80歳代	90歳以上
協会本人	—	867	13	93	141	402	1,100	634	—	—
協会扶養	360	101	1,497	496	1,129	1,158	2,970	6,141	—	—
国保	1,125	2,888	670	810	995	1,976	2,705	3,904	—	—
後期高齢	—	—	—	—	—	—	※	10,146	18,445	27,658

※後期高齢の60~70歳代はまとめて70歳代としている

●前年比 単位:%

	10歳未満	10歳代	20歳代	30歳代	40歳代	50歳代	60歳代	70歳代	80歳代	90歳以上
協会本人	—	—	△ 92.8	△ 84.9	△ 55.0	33.0	△ 12.5	#DIV/0!	—	—
協会扶養	△ 80.3	△ 62.7	343.7	15.7	88.2	3.1	8.0	△ 5.5	—	—
国保	64.8	△ 14.7	△ 4.8	51.1	△ 9.7	△ 11.7	△ 2.7	14.8	—	—
後期高齢	—	—	—	—	—	—	—	2.1	18.3	0.5

# 一人当たり医療費/内分泌,栄養及び代謝疾患(入院外/年齢階級別)

■ 平成27年度

● 内分泌,栄養及び代謝疾患/年齢階級別1人当たり医療費(平成27年度、入院外、男性+女性)

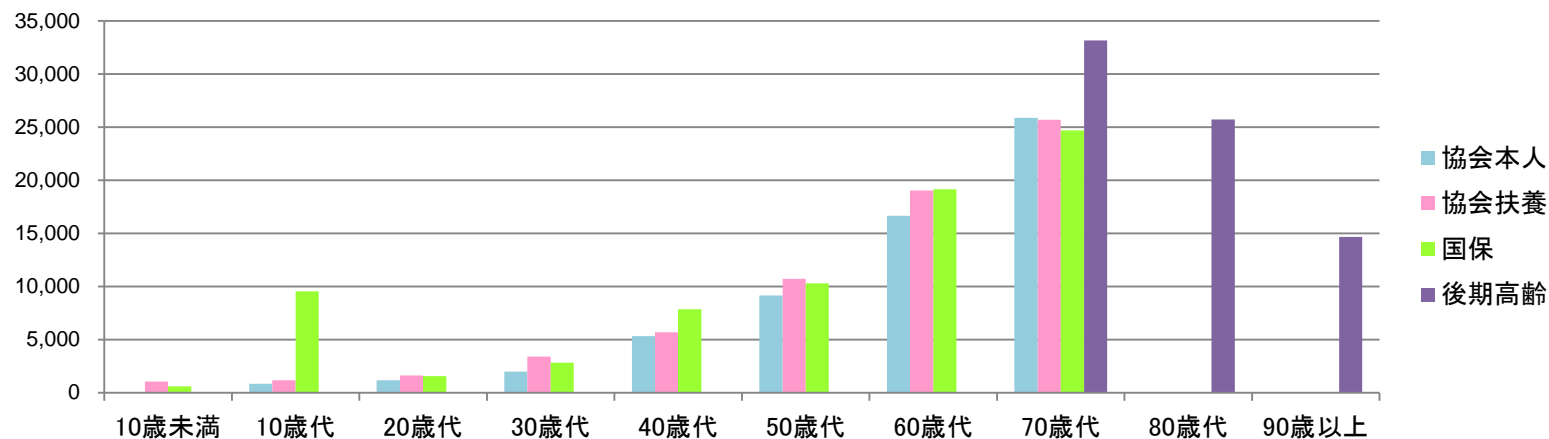

● 内分泌,栄養及び代謝疾患/年齢階級別1人当たり医療費(平成27年度、入院外、男性+女性)

単位:円

	10歳未満	10歳代	20歳代	30歳代	40歳代	50歳代	60歳代	70歳代	80歳代	90歳以上
協会本人	—	828	1,177	1,983	5,326	9,166	16,666	25,863	—	—
協会扶養	1,064	1,161	1,616	3,408	5,685	10,725	19,027	25,682	—	—
国保	605	9,541	1,563	2,818	7,864	10,284	19,139	24,698	—	—
後期高齢	—	—	—	—	—	—	※	33,156	25,721	14,668

※後期高齢の60~70歳代はまとめて70歳代としている

● 前年比

単位:%

	10歳未満	10歳代	20歳代	30歳代	40歳代	50歳代	60歳代	70歳代	80歳代	90歳以上
協会本人	—	64.8	3.6	2.5	0.8	△ 2.8	4.7	△ 9.0	—	—
協会扶養	0.6	△ 5.2	37.2	38.9	66.7	9.4	2.7	6.1	—	—
国保	△ 14.9	13.2	7.0	△ 8.5	28.9	△ 6.4	1.1	1.8	—	—
後期高齢	—	—	—	—	—	—	—	6.5	10.6	9.3

# 一人当たり医療費/内分泌,栄養及び代謝疾患(入院外/年齢階級別/性別)

■ 平成27年度

男性

● 内分泌,栄養及び代謝疾患/年齢階級別1人当たり医療費(平成27年度、入院外、男性)

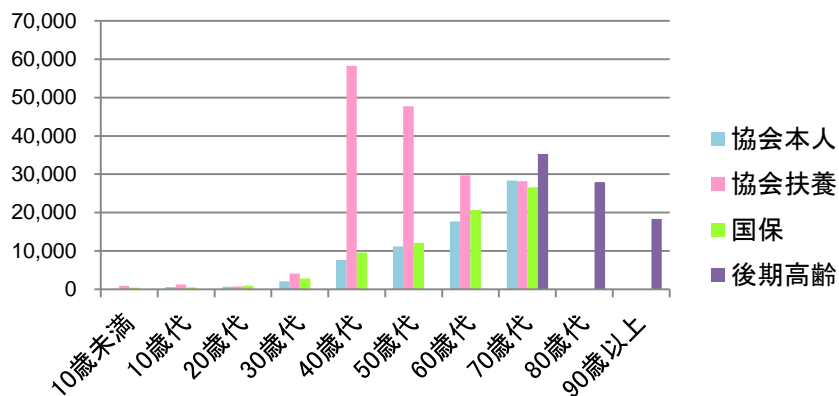

● 内分泌,栄養及び代謝疾患/年齢階級別1人当たり医療費(平成27年度、入院外、男性) 単位:円

	10歳未満	10歳代	20歳代	30歳代	40歳代	50歳代	60歳代	70歳代	80歳代	90歳以上
協会本人	—	607	673	2,099	7,651	11,193	17,690	28,323	—	—
協会扶養	932	1,262	745	4,074	58,244	47,747	29,689	28,180	—	—
国保	438	470	875	2,832	9,581	12,130	20,667	26,621	—	—
後期高齢	—	—	—	—	—	—	※	35,298	27,910	18,340

※後期高齢の60~70歳代はまとめて70歳代としている

● 前年比

	10歳未満	10歳代	20歳代	30歳代	40歳代	50歳代	60歳代	70歳代	80歳代	90歳以上
協会本人	—	101.1	△ 19.4	1.1	△ 1.0	△ 0.3	2.8	△ 11.2	—	—
協会扶養	6.9	△ 13.1	18.8	△ 10.7	204.5	50.8	△ 0.7	30.7	—	—
国保	△ 42.7	△ 34.4	23.3	△ 6.0	40.1	1.5	2.0	8.6	—	—
後期高齢	—	—	—	—	—	—	—	2.7	11.9	16.8

単位:%

女性

● 内分泌,栄養及び代謝疾患/年齢階級別1人当たり医療費(平成27年度、入院外、女性)

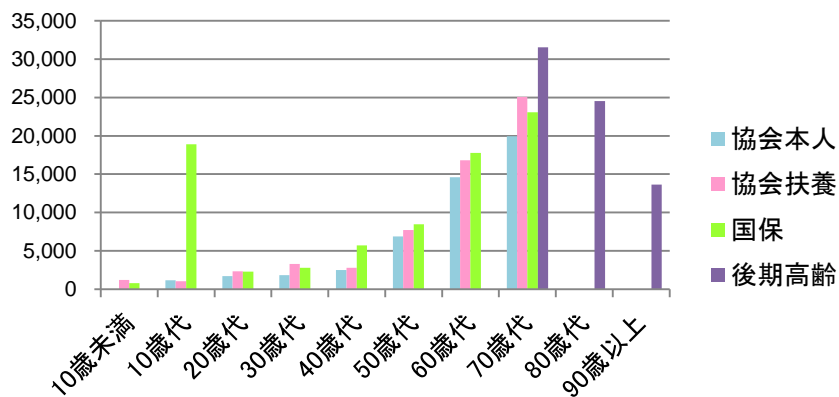

● 内分泌,栄養及び代謝疾患/年齢階級別1人当たり医療費(平成27年度、入院外、女性) 単位:円

	10歳未満	10歳代	20歳代	30歳代	40歳代	50歳代	60歳代	70歳代	80歳代	90歳以上
協会本人	—	1,147	1,706	1,830	2,508	6,884	14,618	19,948	—	—
協会扶養	1,203	1,059	2,317	3,312	2,791	7,714	16,827	25,076	—	—
国保	776	18,887	2,292	2,799	5,722	8,450	17,788	23,064	—	—
後期高齢	—	—	—	—	—	—	※	31,534	24,530	13,628

※後期高齢の60~70歳代はまとめて70歳代としている

● 前年比

	10歳未満	10歳代	20歳代	30歳代	40歳代	50歳代	60歳代	70歳代	80歳代	90歳以上
協会本人	—	45.4	17.3	4.8	8.3	△ 6.8	10.2	△ 0.2	—	—
協会扶養	△ 3.9	6.8	42.7	52.9	7.0	△ 3.4	4.1	0.9	—	—
国保	18.7	15.7	1.1	△ 11.4	9.9	△ 15.8	0.1	△ 4.0	—	—
後期高齢	—	—	—	—	—	—	—	9.8	9.8	6.6

単位:%

# 一人当たり医療費／循環器系の疾患（入院／年齢階級別）

■ 平成27年度

● 循環器系の疾患／年齢階級別1人当たり医療費（平成27年度、入院、男性＋女性）

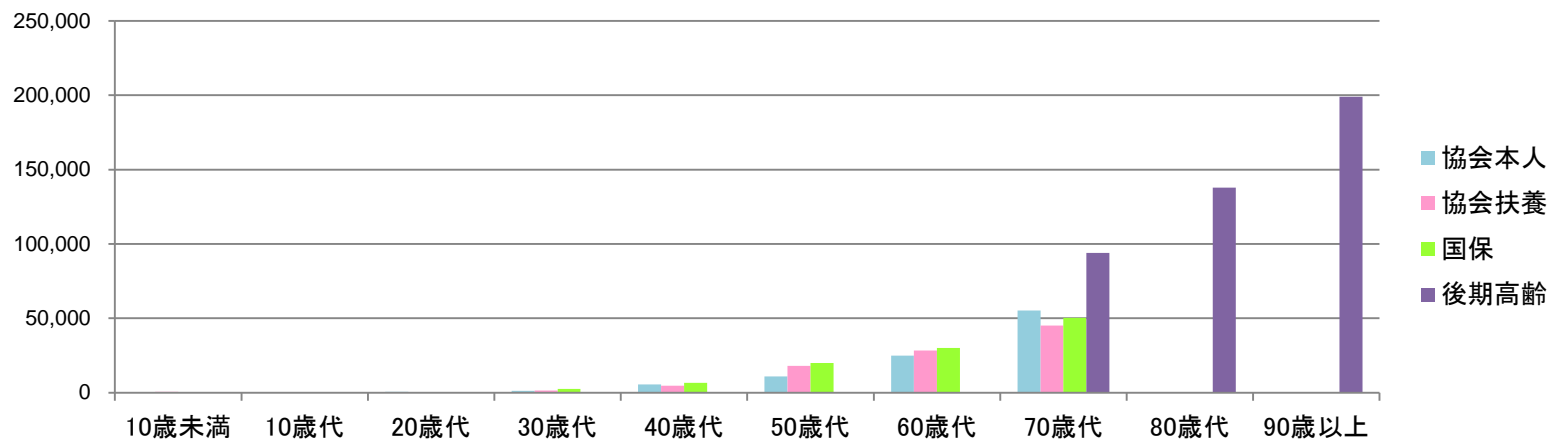

● 循環器系の疾患／年齢階級別1人当たり医療費（平成27年度、入院、男性＋女性）

単位：円

	10歳未満	10歳代	20歳代	30歳代	40歳代	50歳代	60歳代	70歳代	80歳代	90歳以上
協会本人	—	0	620	1,300	5,526	10,928	24,954	55,245	—	—
協会扶養	599	321	228	1,519	4,764	17,964	28,342	45,233	—	—
国保	118	289	132	2,646	6,718	20,056	30,011	50,369	—	—
後期高齢	—	—	—	—	—	—	※	93,913	137,866	199,010

※後期高齢の60～70歳代はまとめて70歳代としている

● 前年比

単位：%

	10歳未満	10歳代	20歳代	30歳代	40歳代	50歳代	60歳代	70歳代	80歳代	90歳以上
協会本人	—	—	△ 34.1	△ 19.5	67.8	3.8	21.9	12.2	—	—
協会扶養	△ 50.6	△ 32.0	198.6	△ 41.2	51.4	52.9	△ 5.3	△ 24.3	—	—
国保	△ 39.8	△ 47.9	△ 83.3	△ 30.1	△ 42.2	2.1	0.9	△ 2.3	—	—
後期高齢	—	—	—	—	—	—	—	9.5	8.4	6.7

# 一人当たり医療費/循環器系の疾患(入院/年齢階級別/性別)

■平成27年度

男性

●循環器系の疾患/年齢階級別1人当たり医療費(平成27年度、入院、男性)

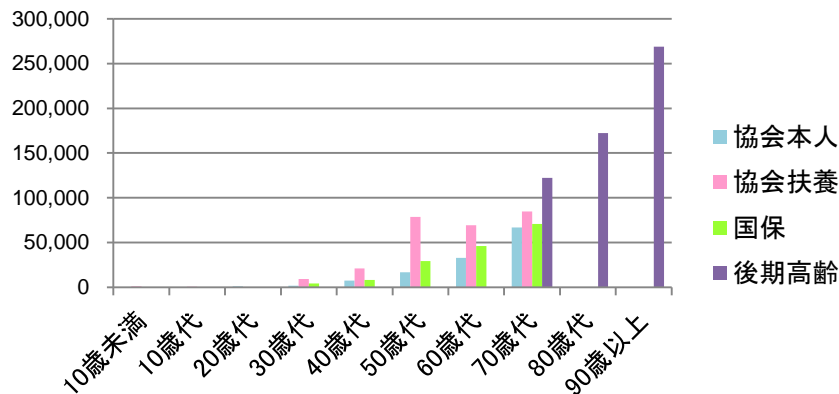

●循環器系の疾患/年齢階級別1人当たり医療費(平成27年度、入院、男性)

	10歳未満	10歳代	20歳代	30歳代	40歳代	50歳代	60歳代	70歳代	80歳代	90歳以上
協会本人	—	0	1,090	1,882	7,624	16,804	32,819	67,008	—	—
協会扶養	998	518	370	9,195	21,025	78,753	69,409	84,747	—	—
国保	57	43	0	4,163	8,158	29,360	46,071	70,770	—	—
後期高齢	—	—	—	—	—	—	※	122,214	172,509	269,011

※後期高齢の60~70歳代はまとめて70歳代としている

●前年比

	10歳未満	10歳代	20歳代	30歳代	40歳代	50歳代	60歳代	70歳代	80歳代	90歳以上
協会本人	—	—	△ 27.7	△ 6.1	75.6	2.1	19.8	19.1	—	—
協会扶養	△ 53.8	△ 7.0	317.4	△ 20.6	1061.7	67.8	△ 17.1	△ 29.3	—	—
国保	△ 49.6	△ 94.4	△ 100.0	△ 17.3	△ 46.5	3.8	1.4	△ 5.1	—	—
後期高齢	—	—	—	—	—	—	—	5.2	11.9	9.2

女性

●循環器系の疾患/年齢階級別1人当たり医療費(平成27年度、入院、女性)

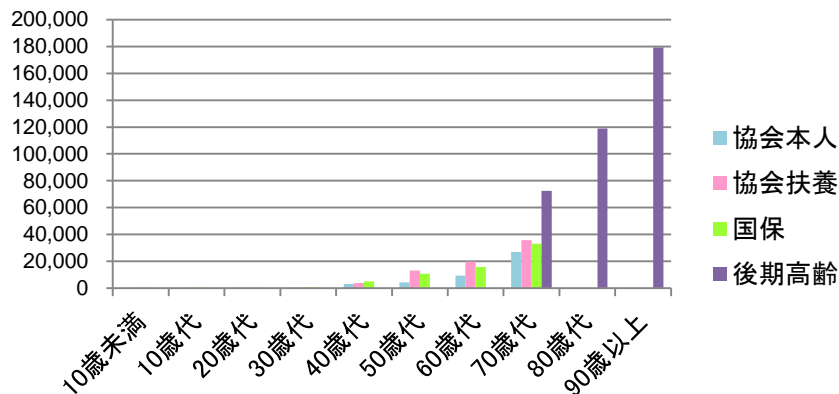

●循環器系の疾患/年齢階級別1人当たり医療費(平成27年度、入院、女性)

	10歳未満	10歳代	20歳代	30歳代	40歳代	50歳代	60歳代	70歳代	80歳代	90歳以上
協会本人	—	0	127	533	2,984	4,313	9,223	26,966	—	—
協会扶養	184	120	113	411	3,868	13,021	19,872	35,660	—	—
国保	180	542	271	733	4,919	10,814	15,816	33,047	—	—
後期高齢	—	—	—	—	—	—	※	72,480	119,003	179,201

※後期高齢の60~70歳代はまとめて70歳代としている

●前年比

	10歳未満	10歳代	20歳代	30歳代	40歳代	50歳代	60歳代	70歳代	80歳代	90歳以上
協会本人	—	—	△ 62.9	△ 51.6	47.8	15.6	48.6	△ 16.4	—	—
協会扶養	△ 20.2	△ 68.8	70.8	△ 69.6	20.3	47.7	6.0	△ 20.6	—	—
国保	△ 35.9	58.9	△ 75.3	△ 66.7	△ 31.5	△ 2.6	△ 0.1	2.6	—	—
後期高齢	—	—	—	—	—	—	—	14.8	5.8	5.3

# 一人当たり医療費／循環器系の疾患（入院外／年齢階級別）

■ 平成27年度

●循環器系の疾患／年齢階級別1人当たり医療費（平成27年度、入院外、男性＋女性）

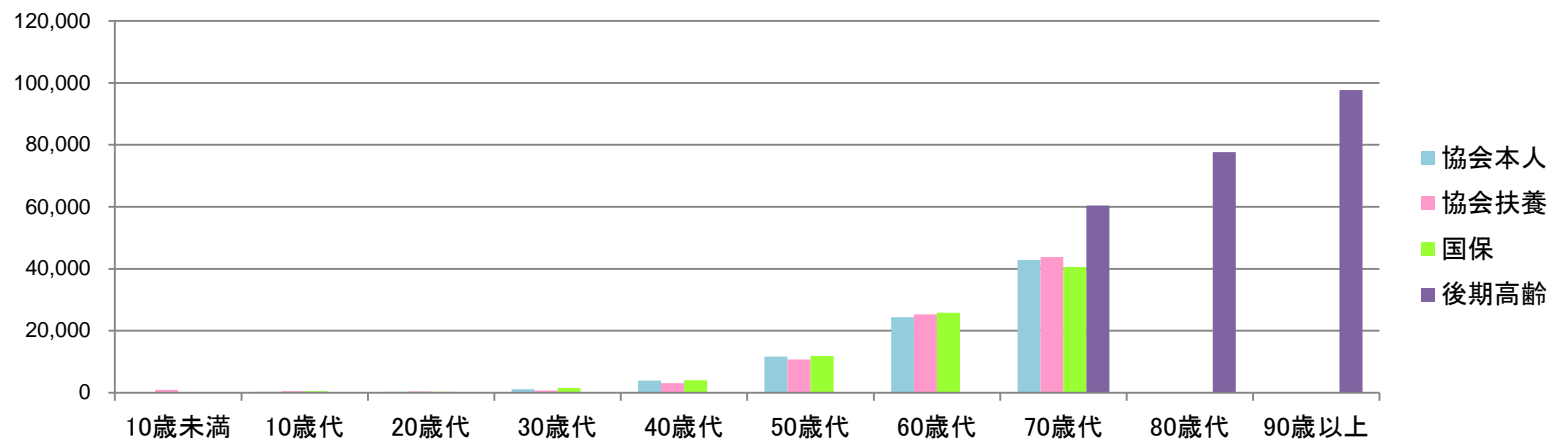

●循環器系の疾患／年齢階級別1人当たり医療費（平成27年度、入院外、男性＋女性）

単位：円

	10歳未満	10歳代	20歳代	30歳代	40歳代	50歳代	60歳代	70歳代	80歳代	90歳以上
協会本人	—	282	317	1,160	3,929	11,692	24,344	42,798	—	—
協会扶養	938	496	356	733	3,138	10,773	25,315	43,770	—	—
国保	155	462	339	1,492	4,037	11,847	25,793	40,557	—	—
後期高齢	—	—	—	—	—	—	※	60,392	77,650	97,725

※後期高齢の60～70歳代はまとめて70歳代としている

●前年比

単位：%

	10歳未満	10歳代	20歳代	30歳代	40歳代	50歳代	60歳代	70歳代	80歳代	90歳以上
協会本人	—	106.6	△ 7.7	6.2	1.4	1.8	1.5	△ 0.5	—	—
協会扶養	32.8	7.7	29.6	2.7	0.2	0.5	1.2	△ 9.2	—	—
国保	△ 67.3	6.7	△ 2.1	24.3	8.2	△ 1.7	0.9	△ 1.8	—	—
後期高齢	—	—	—	—	—	—	—	5.9	5.6	6.9



# 一人当たり医療費/循環器系の疾患(入院外/年齢階級別/性別)

■平成27年度

男性

●循環器系の疾患/年齢階級別1人当たり医療費(平成27年度、入院外、男性)

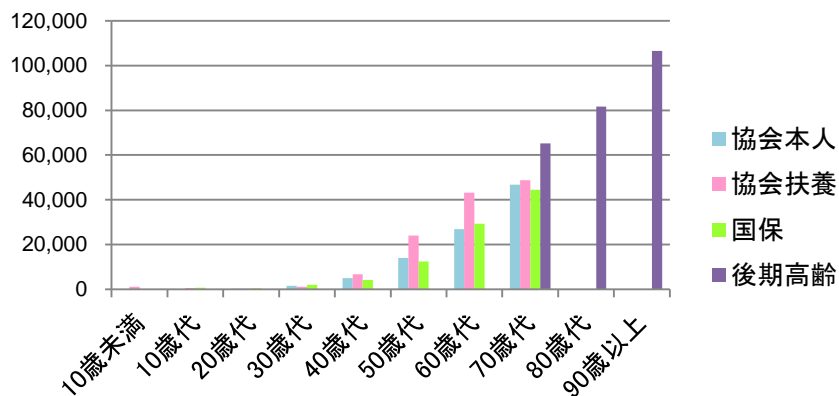

●循環器系の疾患/年齢階級別1人当たり医療費(平成27年度、入院外、男性)

	10歳未満	10歳代	20歳代	30歳代	40歳代	50歳代	60歳代	70歳代	80歳代	90歳以上
協会本人	—	184	326	1,515	5,060	14,075	26,894	46,740	—	—
協会扶養	1,171	551	345	1,133	6,678	24,016	43,147	48,716	—	—
国保	133	643	416	1,938	4,208	12,461	29,306	44,419	—	—
後期高齢	—	—	—	—	—	—	※	65,257	81,686	106,604

※後期高齢の60~70歳代はまとめて70歳代としている

●前年比

	10歳未満	10歳代	20歳代	30歳代	40歳代	50歳代	60歳代	70歳代	80歳代	90歳以上
協会本人	—	14.6	△ 11.9	8.1	3.0	2.6	1.8	2.7	—	—
協会扶養	57.7	7.2	11.9	△ 5.5	16.9	25.7	6.4	△ 23.3	—	—
国保	△ 46.3	7.2	△ 1.7	16.5	15.2	△ 6.8	1.6	△ 0.5	—	—
後期高齢	—	—	—	—	—	—	—	6.9	6.0	6.4

女性

●循環器系の疾患/年齢階級別1人当たり医療費(平成27年度、入院外、女性)

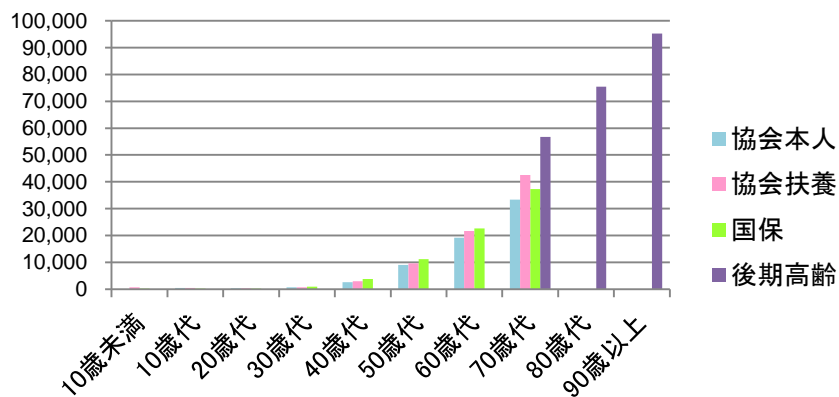

●循環器系の疾患/年齢階級別1人当たり医療費(平成27年度、入院外、女性)

	10歳未満	10歳代	20歳代	30歳代	40歳代	50歳代	60歳代	70歳代	80歳代	90歳以上
協会本人	—	422	308	693	2,557	9,009	19,243	33,321	—	—
協会扶養	695	440	365	675	2,944	9,696	21,637	42,571	—	—
国保	177	276	257	929	3,823	11,237	22,688	37,279	—	—
後期高齢	—	—	—	—	—	—	※	56,708	75,452	95,212

※後期高齢の60~70歳代はまとめて70歳代としている

●前年比

	10歳未満	10歳代	20歳代	30歳代	40歳代	50歳代	60歳代	70歳代	80歳代	90歳以上
協会本人	—	316.8	△ 2.5	1.4	△ 2.3	1.0	1.3	△ 9.7	—	—
協会扶養	3.9	8.3	47.6	4.3	△ 1.9	△ 3.2	△ 0.7	△ 4.2	—	—
国保	△ 75.0	5.3	△ 2.4	51.4	△ 0.1	4.4	0.2	△ 3.1	—	—
後期高齢	—	—	—	—	—	—	—	4.9	5.3	6.9

# 一人当たり医療費/消化器系の疾患(入院外/年齢階級別)

■ 平成27年度

●消化器系の疾患/年齢階級別1人当たり医療費(平成27年度、入院外、男性+女性)

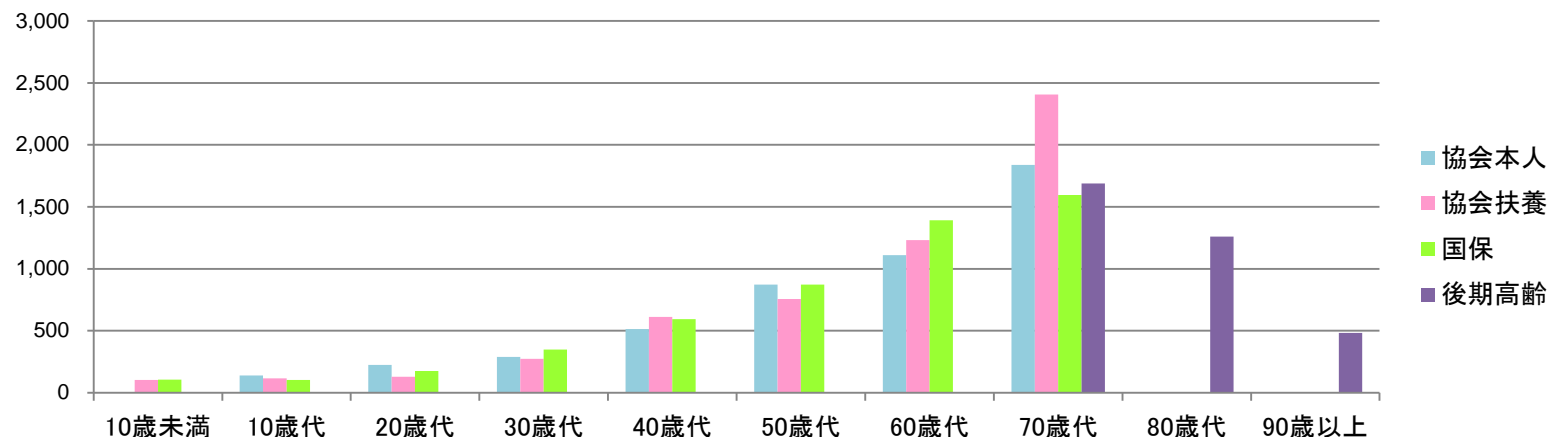

●消化器系の疾患/年齢階級別1人当たり医療費(平成27年度、入院外、男性+女性)

単位:円

	10歳未満	10歳代	20歳代	30歳代	40歳代	50歳代	60歳代	70歳代	80歳代	90歳以上
協会本人	—	140	223	289	514	874	1,110	1,838	—	—
協会扶養	104	117	128	274	610	755	1,232	2,405	—	—
国保	106	104	176	348	593	873	1,391	1,596	—	—
後期高齢	—	—	—	—	—	—	※	1,689	1,258	483

※後期高齢の60~70歳代はまとめて70歳代としている

●前年比

単位:%

	10歳未満	10歳代	20歳代	30歳代	40歳代	50歳代	60歳代	70歳代	80歳代	90歳以上
協会本人	—	△ 1.2	14.7	△ 2.4	△ 11.3	3.8	△ 4.7	△ 31.9	—	—
協会扶養	△ 7.7	50.6	△ 1.2	61.6	15.3	7.4	11.2	△ 3.1	—	—
国保	73.6	46.0	△ 4.4	4.9	△ 1.7	△ 0.8	0.2	△ 15.2	—	—
後期高齢	—	—	—	—	—	—	—	△ 1.0	0.8	18.1

# 一人当たり医療費／消化器系の疾患（入院外／年齢階級別／性別）

■ 平成27年度

男性

●消化器系の疾患／年齢階級別1人当たり医療費（平成27年度、入院外、男性）

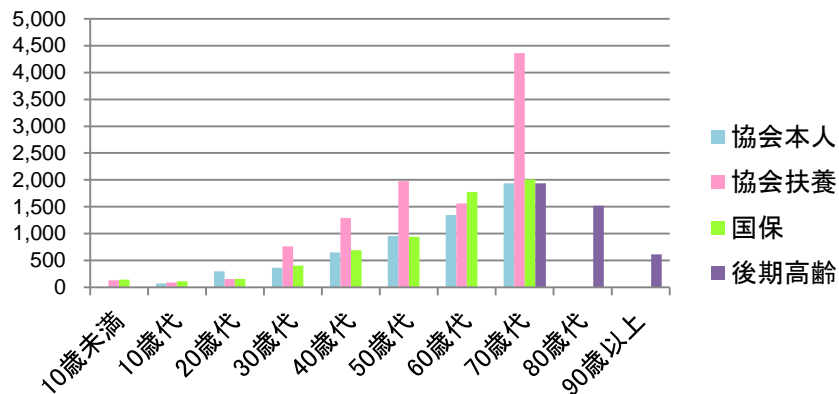

●消化器系の疾患／年齢階級別1人当たり医療費（平成27年度、入院外、男性）

	10歳未満	10歳代	20歳代	30歳代	40歳代	50歳代	60歳代	70歳代	80歳代	90歳以上
協会本人	—	71	298	361	650	954	1,347	1,935	—	—
協会扶養	128	87	155	762	1,296	1,977	1,560	4,361	—	—
国保	146	116	152	404	691	943	1,777	2,006	—	—
後期高齢	—	—	—	—	—	—	※	1,937	1,517	613

※後期高齢の60～70歳代はまとめて70歳代としている

●前年比

	10歳未満	10歳代	20歳代	30歳代	40歳代	50歳代	60歳代	70歳代	80歳代	90歳以上
協会本人	—	△ 38.2	39.9	△ 6.5	△ 19.7	0.4	△ 3.1	△ 40.3	—	—
協会扶養	24.3	2.3	△ 1.7	64.9	△ 26.9	38.0	33.1	△ 15.0	—	—
国保	52.4	14.5	8.2	4.1	△ 4.0	△ 5.2	0.7	△ 16.8	—	—
後期高齢	—	—	—	—	—	—	—	△ 16.0	△ 2.0	△ 27.5

女性

●消化器系の疾患／年齢階級別1人当たり医療費（平成27年度、入院外、女性）

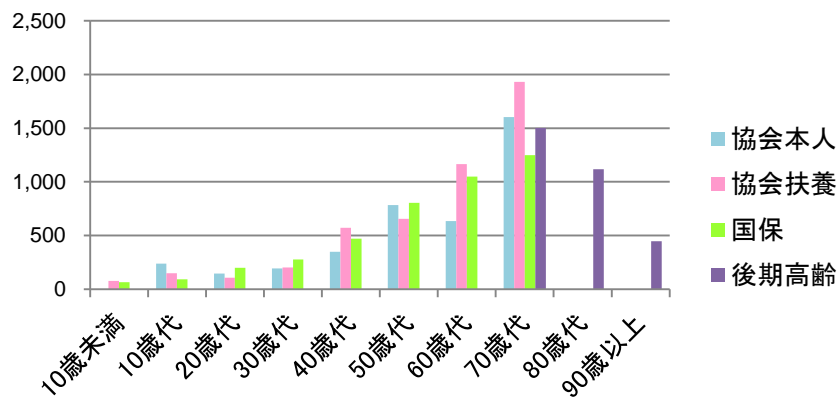

●消化器系の疾患／年齢階級別1人当たり医療費（平成27年度、入院外、女性）

	10歳未満	10歳代	20歳代	30歳代	40歳代	50歳代	60歳代	70歳代	80歳代	90歳以上
協会本人	—	238	146	194	349	783	635	1,604	—	—
協会扶養	79	148	107	203	573	656	1,165	1,931	—	—
国保	65	92	201	277	471	803	1,050	1,249	—	—
後期高齢	—	—	—	—	—	—	※	1,501	1,118	446

※後期高齢の60～70歳代はまとめて70歳代としている

●前年比

	10歳未満	10歳代	20歳代	30歳代	40歳代	50歳代	60歳代	70歳代	80歳代	90歳以上
協会本人	—	33.4	△ 17.2	9.6	16.5	9.1	△ 9.1	15.0	—	—
協会扶養	△ 35.8	110.2	△ 0.5	57.2	22.9	2.1	6.4	5.4	—	—
国保	160.3	126.1	△ 12.8	6.6	1.9	4.7	△ 0.5	△ 13.1	—	—
後期高齢	—	—	—	—	—	—	—	19.3	3.0	54.3

# 一人当たり医療費/腎尿路生殖器系の疾患(入院外/年齢階級別)

■平成27年度

●腎尿路生殖器系の疾患/年齢階級別1人当たり医療費(平成27年度、入院外、男性+女性)

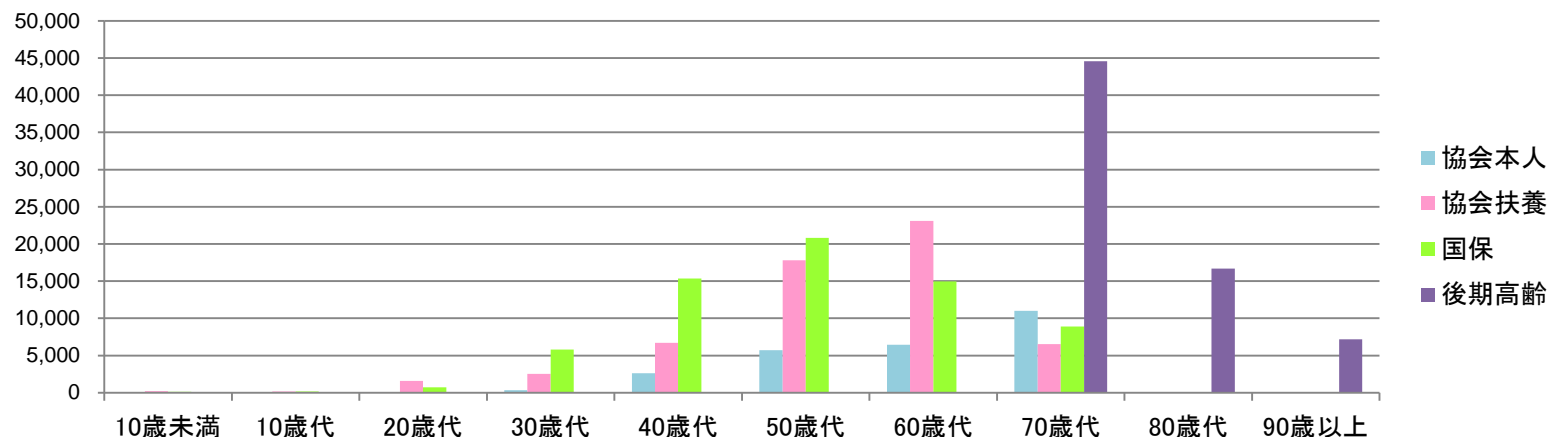

●腎尿路生殖器系の疾患/年齢階級別1人当たり医療費(平成27年度、入院外、男性+女性)

単位:円

	10歳未満	10歳代	20歳代	30歳代	40歳代	50歳代	60歳代	70歳代	80歳代	90歳以上
協会本人	—	57	77	342	2,637	5,740	6,442	11,027	—	—
協会扶養	191	164	1,597	2,533	6,698	17,811	23,117	6,550	—	—
国保	140	149	707	5,818	15,347	20,822	14,986	8,912	—	—
後期高齢	—	—	—	—	—	—	※	44,581	16,687	7,163

※後期高齢の60~70歳代はまとめて70歳代としている

●前年比

単位:%

	10歳未満	10歳代	20歳代	30歳代	40歳代	50歳代	60歳代	70歳代	80歳代	90歳以上
協会本人	—	△ 57.7	△ 77.8	△ 53.4	9.8	17.2	△ 4.0	△ 20.2	—	—
協会扶養	△ 26.5	1.5	160.3	34.0	△ 17.8	11.8	11.0	34.9	—	—
国保	△ 11.1	△ 23.4	556.3	0.5	2.0	2.9	7.4	7.9	—	—
後期高齢	—	—	—	—	—	—	—	10.0	12.6	△ 2.4

# 一人当たり医療費/腎尿路生殖器系の疾患(入院外/年齢階級別/性別)

■平成27年度

男性

●腎尿路生殖器系の疾患/年齢階級別1人当たり医療費(平成27年度、入院外、男性)

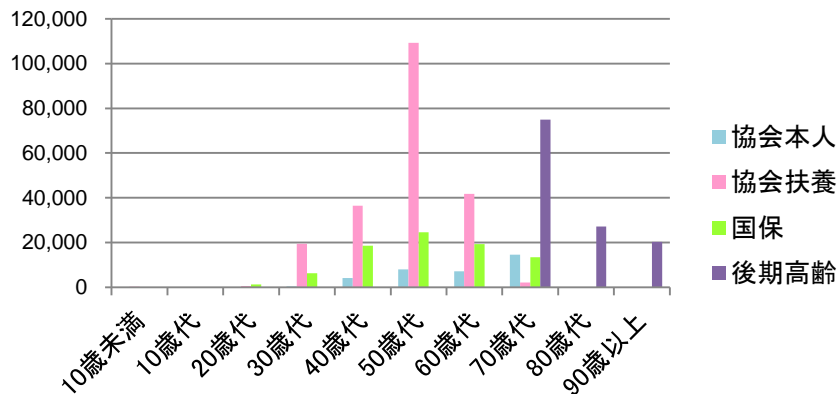

●腎尿路生殖器系の疾患/年齢階級別1人当たり医療費(平成27年度、入院外、男性) 単位:円

	10歳未満	10歳代	20歳代	30歳代	40歳代	50歳代	60歳代	70歳代	80歳代	90歳以上
協会本人	—	56	58	418	4,151	7,957	7,083	14,513	—	—
協会扶養	240	159	493	19,450	36,488	109,300	41,741	2,191	—	—
国保	195	184	1,272	6,315	18,615	24,574	19,348	13,369	—	—
後期高齢	—	—	—	—	—	—	※	74,955	27,233	20,316

※後期高齢の60~70歳代はまとめて70歳代としている

●前年比 単位:%

	10歳未満	10歳代	20歳代	30歳代	40歳代	50歳代	60歳代	70歳代	80歳代	90歳以上
協会本人	—	△ 35.2	△ 12.3	△ 65.1	△ 42.5	21.1	△ 12.5	2.6	—	—
協会扶養	△ 31.4	△ 4.1	430.0	29.5	△ 35.1	35.2	22.3	△ 82.4	—	—
国保	△ 7.0	△ 9.5	1227.2	△ 5.7	△ 1.5	△ 2.4	9.8	26.2	—	—
後期高齢	—	—	—	—	—	—	—	9.2	15.1	△ 9.4

女性

●腎尿路生殖器系の疾患/年齢階級別1人当たり医療費(平成27年度、入院外、女性)

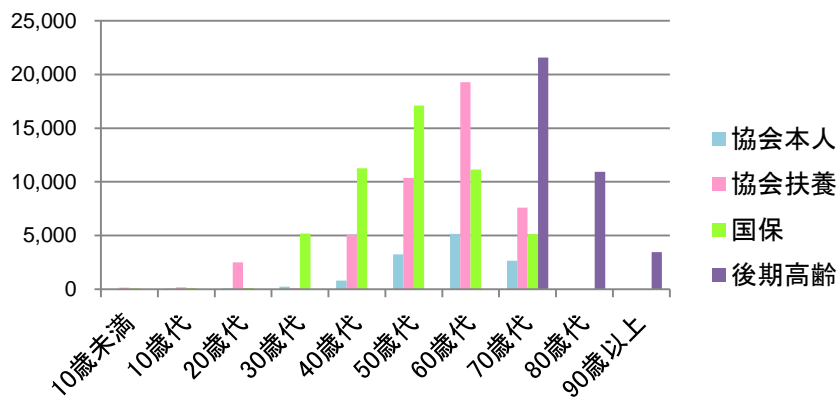

●腎尿路生殖器系の疾患/年齢階級別1人当たり医療費(平成27年度、入院外、女性) 単位:円

	10歳未満	10歳代	20歳代	30歳代	40歳代	50歳代	60歳代	70歳代	80歳代	90歳以上
協会本人	—	59	97	242	801	3,244	5,160	2,648	—	—
協会扶養	139	169	2,486	91	5,058	10,372	19,276	7,606	—	—
国保	82	113	108	5,191	11,267	17,095	11,130	5,128	—	—
後期高齢	—	—	—	—	—	—	※	21,579	10,944	3,441

※後期高齢の60~70歳代はまとめて70歳代としている

●前年比 単位:%

	10歳未満	10歳代	20歳代	30歳代	40歳代	50歳代	60歳代	70歳代	80歳代	90歳以上
協会本人	—	△ 71.4	△ 84.8	95.5	△ 55.0	8.6	33.6	△ 79.7	—	—
協会扶養	△ 16.0	7.6	140.1	△ 2.2	△ 11.1	△ 1.4	6.8	154.9	—	—
国保	△ 19.4	△ 39.2	△ 10.8	11.7	9.0	11.2	4.0	△ 18.7	—	—
後期高齢	—	—	—	—	—	—	—	10.3	9.3	7.7

# 一人当たり医療費/精神疾患(入院+入院外/年齢階級別)

■ 平成27年度

●精神疾患/年齢階級別1人当たり医療費(平成27年度、入院+入院外、男性+女性)

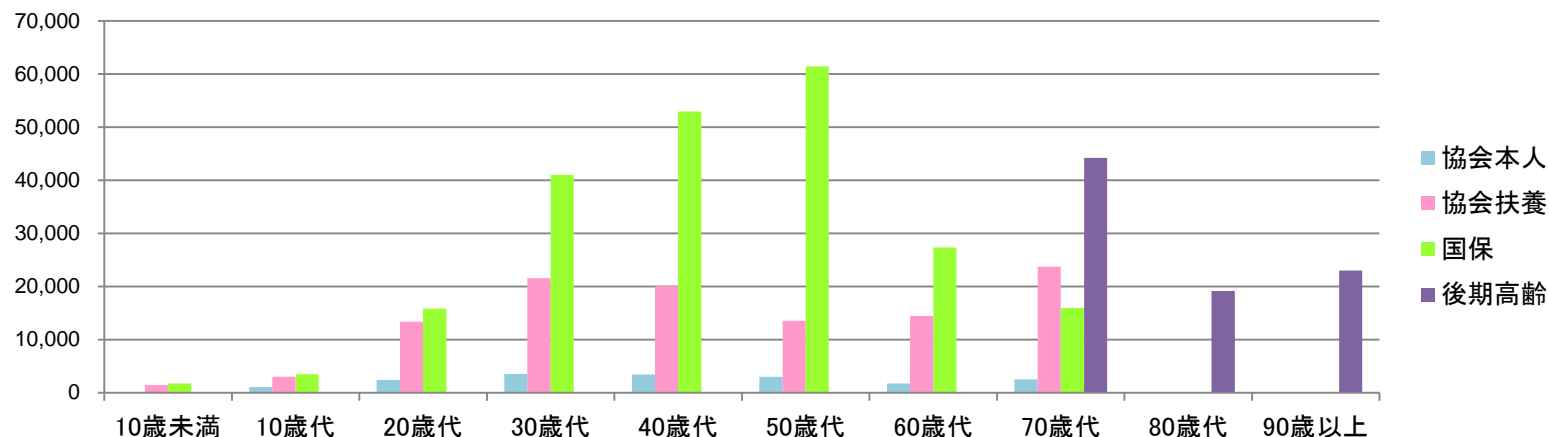

●精神疾患/年齢階級別1人当たり医療費(平成27年度、入院+入院外、男性+女性)

単位:円

	10歳未満	10歳代	20歳代	30歳代	40歳代	50歳代	60歳代	70歳代	80歳代	90歳以上
協会本人	—	1,066	2,412	3,558	3,443	3,005	1,749	2,532	—	—
協会扶養	1,466	3,006	13,367	21,561	20,081	13,539	14,462	23,724	—	—
国保	1,767	3,511	15,823	41,013	52,967	61,460	27,365	15,958	—	—
後期高齢	—	—	—	—	—	—	※	44,203	19,166	23,007

※後期高齢の60~70歳代はまとめて70歳代としている

●前年比

単位:%

	10歳未満	10歳代	20歳代	30歳代	40歳代	50歳代	60歳代	70歳代	80歳代	90歳以上
協会本人		34.0	5.5	12.2	9.7	3.3	△ 6.6	△ 16.1		
協会扶養	△ 0.8	11.3	2.0	△ 7.3	16.1	△ 20.3	△ 18.7	61.6		
国保	△ 8.4	11.5	△ 0.4	18.9	1.9	△ 1.1	1.6	△ 1.1		
後期高齢								14.6	△ 0.4	4.3

# 一人当たり医療費/精神疾患(入院+入院外/年齢階級別/性別)

■平成27年度

男性

●精神疾患/年齢階級別1人当たり医療費(平成27年度、入院+入院外、男性)

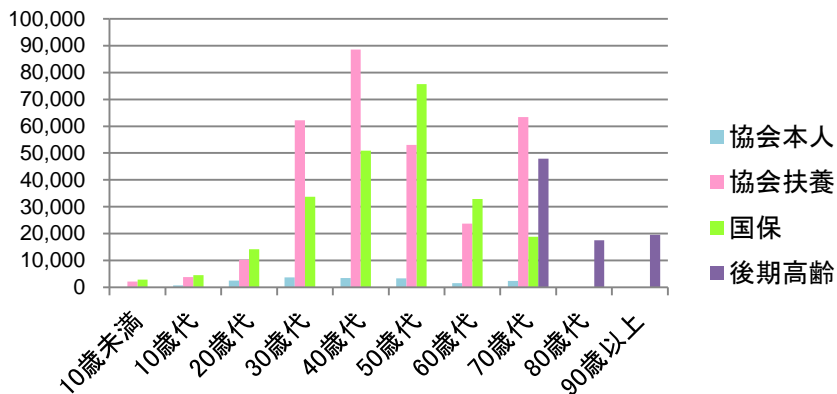

●精神疾患/年齢階級別1人当たり医療費(平成27年度、入院+入院外、男性)

	10歳未満	10歳代	20歳代	30歳代	40歳代	50歳代	60歳代	70歳代	80歳代	90歳以上
協会本人	—	765	2,437	3,653	3,469	3,380	1,571	2,322	—	—
協会扶養	2,191	3,753	10,250	62,245	88,500	53,057	23,729	63,434	—	—
国保	2,796	4,572	14,214	33,767	50,846	75,650	32,939	18,864	—	—
後期高齢	—	—	—	—	—	—	※	47,944	17,489	19,544

※後期高齢の60~70歳代はまとめて70歳代としている

●前年比

	10歳未満	10歳代	20歳代	30歳代	40歳代	50歳代	60歳代	70歳代	80歳代	90歳以上
協会本人		67.8	26.3	14.0	9.8	11.8	△ 13.9	△ 32.7		
協会扶養	3.4	24.0	△ 18.3	△ 29.2	49.9	△ 27.0	△ 35.7	50.0		
国保	△ 7.1	61.7	13.6	8.8	△ 0.4	△ 2.1	0.2	13.2		
後期高齢								13.5	7.2	△ 23.6

女性

●精神疾患/年齢階級別1人当たり医療費(平成27年度、入院+入院外、女性)

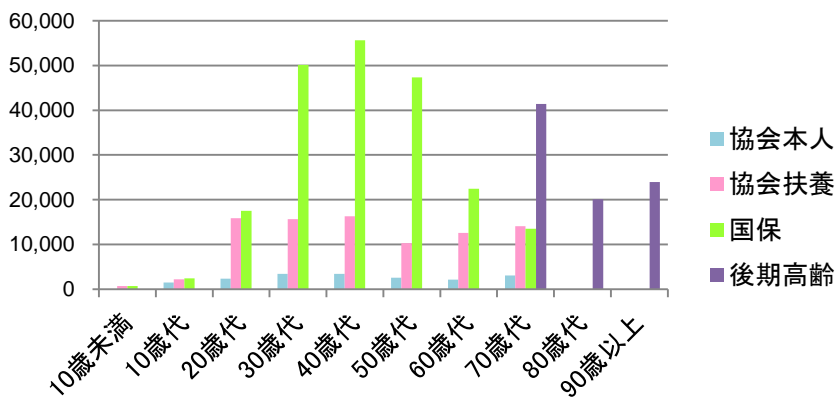

●精神疾患/年齢階級別1人当たり医療費(平成27年度、入院+入院外、女性)

	10歳未満	10歳代	20歳代	30歳代	40歳代	50歳代	60歳代	70歳代	80歳代	90歳以上
協会本人	—	1,500	2,386	3,432	3,412	2,582	2,106	3,036	—	—
協会扶養	710	2,244	15,878	15,688	16,314	10,325	12,550	14,104	—	—
国保	705	2,418	17,531	50,158	55,616	47,362	22,437	13,490	—	—
後期高齢	—	—	—	—	—	—	※	41,369	20,080	23,987

※後期高齢の60~70歳代はまとめて70歳代としている

●前年比

	10歳未満	10歳代	20歳代	30歳代	40歳代	50歳代	60歳代	70歳代	80歳代	90歳以上
協会本人		17.1	△ 10.3	9.9	9.6	△ 7.1	6.8	54.4		
協会扶養	△ 12.5	△ 5.2	17.1	9.0	7.6	△ 16.3	△ 9.2	78.7		
国保	△ 12.0	△ 30.5	△ 10.2	29.1	4.7	0.2	3.5	△ 14.0		
後期高齢								15.5	△ 3.6	13.7

# 一人当たり医療費/精神疾患(入院/年齢階級別)

■ 平成27年度

●精神疾患/年齢階級別1人当たり医療費(平成27年度、入院、男性+女性)

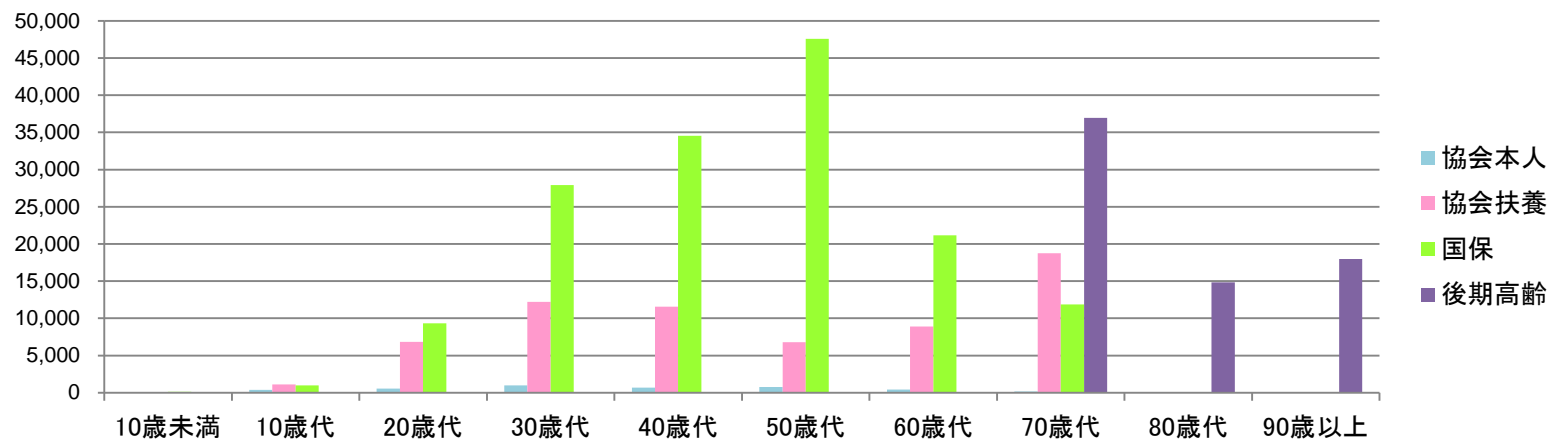

●精神疾患/年齢階級別1人当たり医療費(平成27年度、入院、男性+女性)

単位:円

	10歳未満	10歳代	20歳代	30歳代	40歳代	50歳代	60歳代	70歳代	80歳代	90歳以上
協会本人	—	372	559	986	687	750	415	183	—	—
協会扶養	6	1,100	6,846	12,234	11,553	6,776	8,889	18,742	—	—
国保	116	1,003	9,330	27,934	34,552	47,578	21,165	11,886	—	—
後期高齢	—	—	—	—	—	—	※	36,971	14,832	17,964

※後期高齢の60~70歳代はまとめて70歳代としている

●前年比

単位:%

	10歳未満	10歳代	20歳代	30歳代	40歳代	50歳代	60歳代	70歳代	80歳代	90歳以上
協会本人		217.1	23.6	56.7	73.6	△ 18.0	△ 25.5	△ 85.7		
協会扶養	△ 87.0	25.8	△ 3.1	△ 10.9	18.7	△ 34.7	△ 28.5	66.8		
国保	45.3	22.4	13.4	28.7	0.2	△ 2.7	0.5	△ 1.4		
後期高齢								14.0	△ 2.4	△ 0.4



# 一人当たり医療費/精神疾患(入院/年齢階級別/性別)

■平成27年度

男性

●精神疾患/年齢階級別1人当たり医療費(平成27年度、入院、男性)

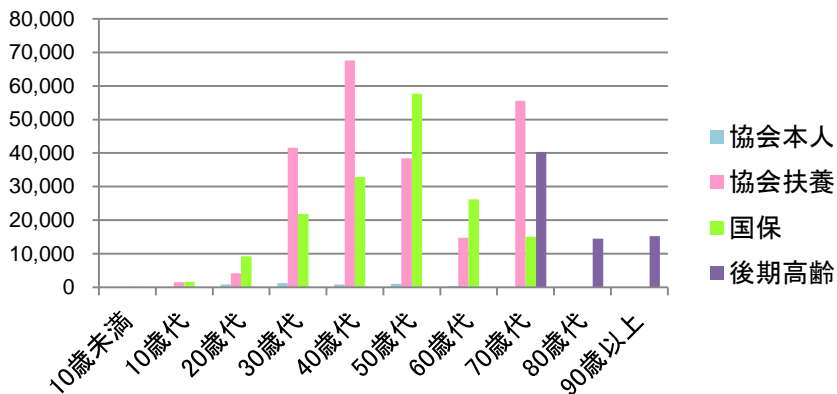

●精神疾患/年齢階級別1人当たり医療費(平成27年度、入院、男性)

	10歳未満	10歳代	20歳代	30歳代	40歳代	50歳代	60歳代	70歳代	80歳代	90歳以上
協会本人	—	0	822	1,261	841	1,061	364	81	—	—
協会扶養	9	1,484	4,189	41,570	67,627	38,453	14,778	55,580	—	—
国保	228	1,582	9,214	21,859	32,903	57,680	26,171	15,088	—	—
後期高齢	—	—	—	—	—	—	※	40,320	14,519	15,217

※後期高齢の60~70歳代はまとめて70歳代としている

●前年比

	10歳未満	10歳代	20歳代	30歳代	40歳代	50歳代	60歳代	70歳代	80歳代	90歳以上
協会本人		△ 100.0	75.9	35.1	59.8	2.1	△ 42.4	△ 95.5		
協会扶養	#DIV/0!	48.6	△ 39.8	△ 35.9	77.5	△ 29.9	△ 48.8	42.4		
国保	74.6	682.5	45.1	15.9	△ 0.3	△ 5.5	△ 1.4	18.2		
後期高齢								10.5	8.8	△ 28.5

女性

●精神疾患/年齢階級別1人当たり医療費(平成27年度、入院、女性)

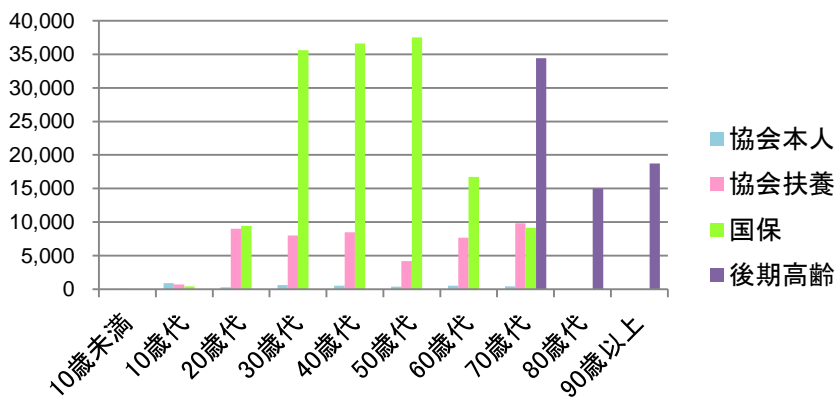

●精神疾患/年齢階級別1人当たり医療費(平成27年度、入院、女性)

	10歳未満	10歳代	20歳代	30歳代	40歳代	50歳代	60歳代	70歳代	80歳代	90歳以上
協会本人	—	907	284	624	499	399	517	429	—	—
協会扶養	3	709	8,986	8,000	8,465	4,201	7,674	9,818	—	—
国保	0	407	9,454	35,601	36,611	37,542	16,740	9,167	—	—
後期高齢	—	—	—	—	—	—	※	34,435	15,003	18,742

※後期高齢の60~70歳代はまとめて70歳代としている

●前年比

	10歳未満	10歳代	20歳代	30歳代	40歳代	50歳代	60歳代	70歳代	80歳代	90歳以上
協会本人		494.6	△ 34.9	175.7	110.8	△ 48.3	28.4	#DIV/0!		
協会扶養	△ 96.8	△ 5.1	25.7	18.8	2.2	△ 37.1	△ 14.8	122.7		
国保	△ 100.0	△ 72.0	△ 7.8	40.8	1.0	1.6	3.3	△ 20.0		
後期高齢								17.1	△ 7.3	9.3

# 一人当たり医療費/精神疾患(入院外/年齢階級別)

■ 平成27年度

●精神疾患/年齢階級別1人当たり医療費(平成27年度、入院外、男性+女性)

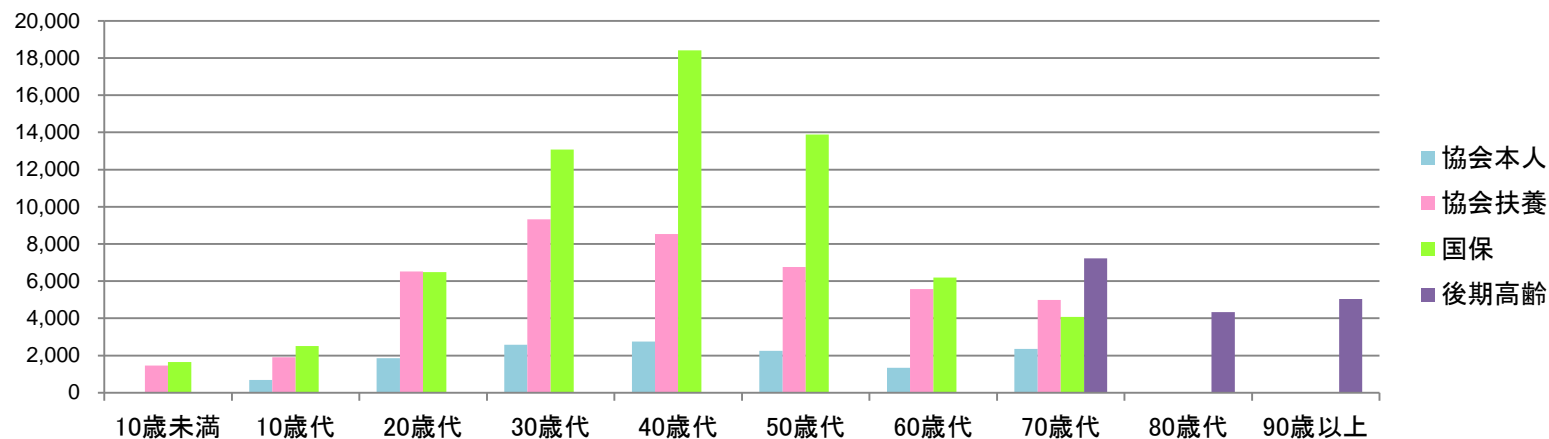

●精神疾患/年齢階級別1人当たり医療費(平成27年度、入院外、男性+女性)

単位:円

	10歳未満	10歳代	20歳代	30歳代	40歳代	50歳代	60歳代	70歳代	80歳代	90歳以上
協会本人	—	695	1,853	2,572	2,756	2,255	1,334	2,349	—	—
協会扶養	1,460	1,905	6,521	9,326	8,528	6,763	5,573	4,982	—	—
国保	1,652	2,507	6,493	13,079	18,415	13,882	6,200	4,072	—	—
後期高齢	—	—	—	—	—	—	※	7,231	4,334	5,042

※後期高齢の60~70歳代はまとめて70歳代としている

●前年比

単位:%

	10歳未満	10歳代	20歳代	30歳代	40歳代	50歳代	60歳代	70歳代	80歳代	90歳以上
協会本人		2.3	1.0	1.2	0.5	13.1	1.5	35.1		
協会扶養	2.1	4.3	8.1	△ 2.0	12.8	2.5	3.9	45.0		
国保	△ 10.7	7.6	△ 15.2	2.3	5.1	4.7	5.5	△ 0.2		
後期高齢								17.9	6.9	25.3

# 一人当たり医療費/精神疾患(入院外/年齢階級別/性別)

■平成27年度

男性

●精神疾患/年齢階級別1人当たり医療費(平成27年度、入院外、男性)

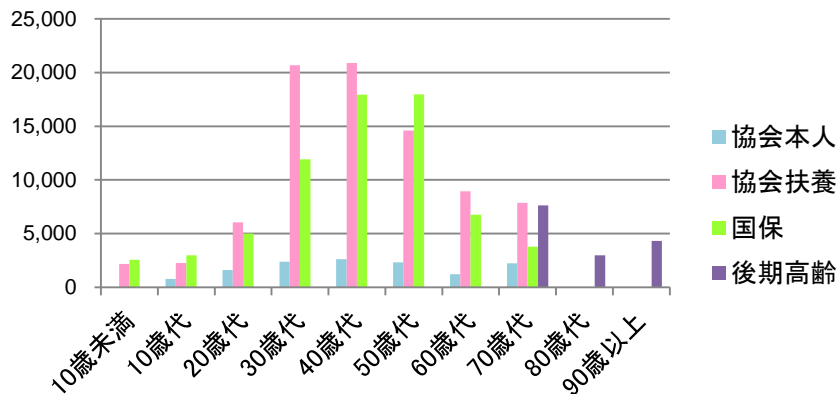

●精神疾患/年齢階級別1人当たり医療費(平成27年度、入院外、男性)

	10歳未満	10歳代	20歳代	30歳代	40歳代	50歳代	60歳代	70歳代	80歳代	90歳以上
協会本人	—	765	1,615	2,392	2,627	2,319	1,207	2,241	—	—
協会扶養	2,182	2,269	6,060	20,674	20,873	14,604	8,951	7,854	—	—
国保	2,569	2,989	5,000	11,908	17,943	17,971	6,769	3,776	—	—
後期高齢	—	—	—	—	—	—	※	7,624	2,970	4,327

※後期高齢の60～70歳代はまとめて70歳代としている

●前年比

	10歳未満	10歳代	20歳代	30歳代	40歳代	50歳代	60歳代	70歳代	80歳代	90歳以上
協会本人	—	110.5	10.5	5.3	△ 0.2	16.9	1.3	36.4	—	—
協会扶養	2.9	11.9	8.6	△ 10.2	△ 0.4	△ 17.9	11.6	142.0	—	—
国保	△ 10.8	13.9	△ 18.9	△ 2.2	△ 0.6	10.7	6.9	△ 3.3	—	—
後期高齢	—	—	—	—	—	—	—	32.1	△ 0.1	0.9

単位:%

女性

●精神疾患/年齢階級別1人当たり医療費(平成27年度、入院外、女性)

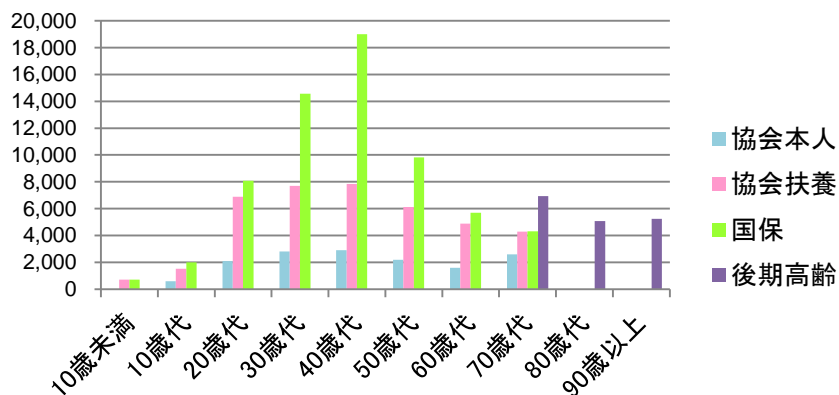

●精神疾患/年齢階級別1人当たり医療費(平成27年度、入院外、女性)

	10歳未満	10歳代	20歳代	30歳代	40歳代	50歳代	60歳代	70歳代	80歳代	90歳以上
協会本人	—	593	2,101	2,808	2,912	2,182	1,588	2,607	—	—
協会扶養	707	1,535	6,893	7,688	7,848	6,125	4,876	4,286	—	—
国保	705	2,011	8,077	14,557	19,005	9,820	5,697	4,323	—	—
後期高齢	—	—	—	—	—	—	※	6,934	5,077	5,245

※後期高齢の60～70歳代はまとめて70歳代としている

●前年比

	10歳未満	10歳代	20歳代	30歳代	40歳代	50歳代	60歳代	70歳代	80歳代	90歳以上
協会本人	—	△ 47.5	△ 5.5	△ 3.1	1.3	8.8	1.2	32.6	—	—
協会扶養	△ 1.3	△ 5.2	7.6	0.3	14.2	8.1	1.4	23.0	—	—
国保	△ 9.0	△ 0.8	△ 12.9	7.3	12.7	△ 5.0	4.1	2.2	—	—
後期高齢	—	—	—	—	—	—	—	8.4	9.3	32.7

単位:%

# 生活習慣病/1人当たり医療費(入院+入院外/男性+女性)

- 平成27年度
- 保険区分別に地域の年齢構成を県全体の年齢構成に標準化(年齢調整)している

【県全体との差】●生活習慣病/年齢調整後1人当たり医療費(平成27年度/入院+入院外/男性+女性)

■協会本人 ■協会扶養 ■国保

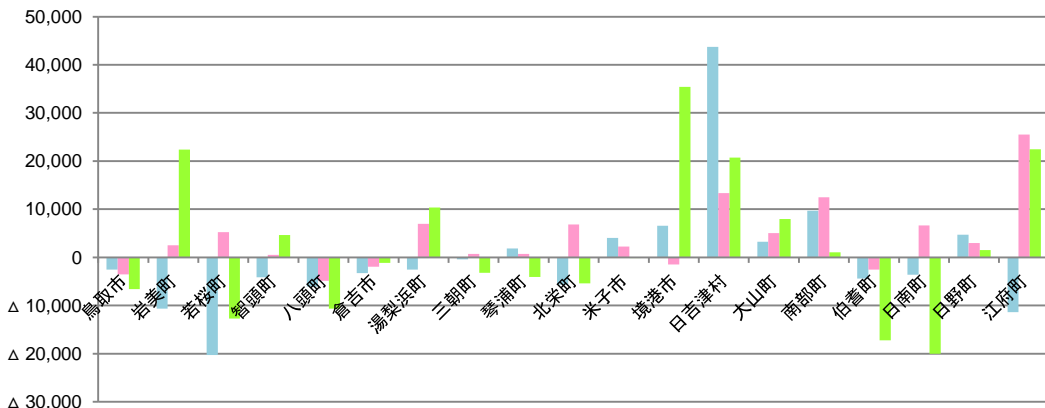

●生活習慣病/年齢調整後1人当たり医療費(平成27年度/入院+入院外/男性+女性)

単位:円

保険区分→ ↓地域	協会本人		協会扶養		国保		後期高齢		
	県全体との差	順位	県全体との差	順位	県全体との差	順位	県全体との差	順位	
県全体	47,229	—	—	34,653	—	—	123,857	—	—
鳥取市	44,664	△ 2,565	10	31,092	△ 3,561	2	117,245	△ 6,612	5
岩美町	36,567	△ 10,662	3	37,165	2,512	10	146,216	22,359	17
若桜町	26,923	△ 20,306	1	39,908	5,255	13	111,148	△ 12,709	3
智頭町	43,133	△ 4,096	7	35,151	498	6	128,497	4,640	13
八頭町	41,197	△ 6,032	4	29,803	△ 4,850	1	113,209	△ 10,648	4
倉吉市	43,949	△ 3,280	9	32,745	△ 1,908	4	122,753	△ 1,104	9
湯梨浜町	44,698	△ 2,531	11	41,596	6,943	16	134,199	10,341	15
三朝町	46,808	△ 421	12	35,346	693	7	120,643	△ 3,214	8
琴浦町	49,078	1,849	13	35,360	707	8	119,779	△ 4,078	7
北栄町	41,594	△ 5,635	5	41,507	6,854	15	118,448	△ 5,409	6
米子市	51,288	4,059	15	36,896	2,243	9	123,710	△ 147	10
境港市	53,834	6,605	17	33,164	△ 1,489	5	159,264	35,407	19
日吉津村	90,934	43,705	19	48,016	13,363	18	144,614	20,756	16
大山町	50,477	3,248	14	39,712	5,059	12	131,845	7,988	14
南部町	56,921	9,692	18	47,153	12,500	17	124,889	1,031	11
伯耆町	42,831	△ 4,398	6	32,111	△ 2,542	3	106,637	△ 17,221	2
日南町	43,663	△ 3,566	8	41,294	6,641	14	103,834	△ 20,024	1
日野町	51,938	4,709	16	37,633	2,980	11	125,364	1,507	12
江府町	35,859	△ 11,371	2	60,137	25,484	19	146,286	22,429	18

## 順位別色塗り分け

《塗り分け基準》

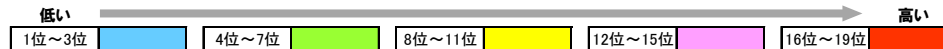

### 協会本人

### 協会扶養

### 国保

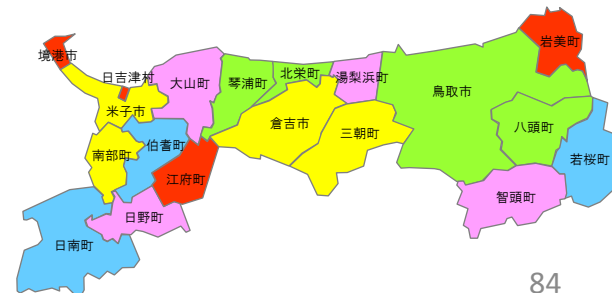
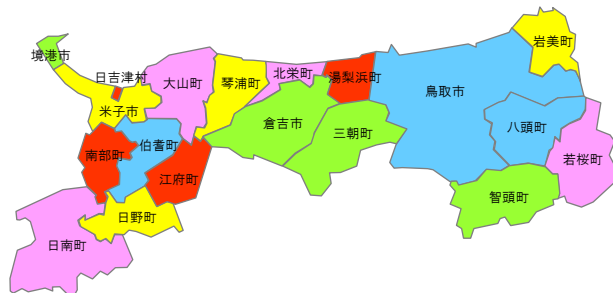
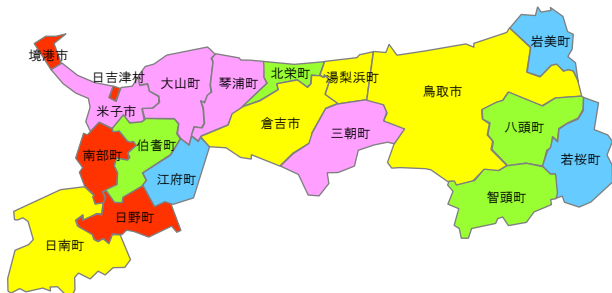

# 生活習慣病/1人当たり医療費(入院+入院外/男性)

- 平成27年度
- 保険区分別に地域の年齢構成を県全体の年齢構成に標準化(年齢調整)している

【県全体との差】●生活習慣病/年齢調整後1人当たり医療費(平成27年度/入院+入院外/男性)

■協会本人 ■協会扶養 ■国保

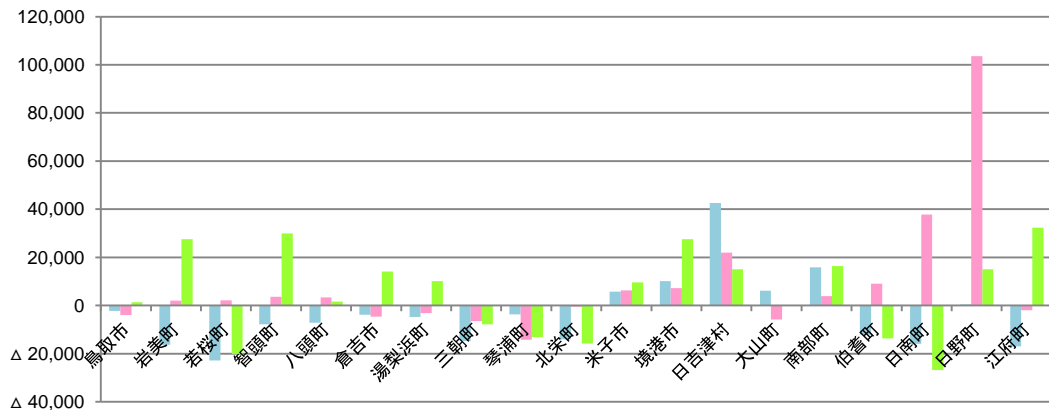

●生活習慣病/年齢調整後1人当たり医療費(平成27年度/入院+入院外/男性)

単位:円

保険区分→ ↓地域	協会本人		協会扶養		国保		後期高齢					
	県全体との差	順位	県全体との差	順位	県全体との差	順位	県全体との差	順位				
県全体	60,340	—	—	29,584	—	—	150,370	—	—			
鳥取市	58,146	△ 2,194	13	25,596	△ 3,988	5	151,746	1,377	8	475,644	△ 26,188	7
岩美町	43,984	△ 16,356	3	31,588	2,004	9	177,974	27,604	17	607,865	106,033	18
若桜町	37,505	△ 22,835	1	31,713	2,128	10	130,201	△ 20,169	2	451,765	△ 50,067	4
智頭町	52,604	△ 7,736	8	33,176	3,591	12	180,379	30,009	18	450,191	△ 51,641	3
八頭町	53,174	△ 7,165	9	32,924	3,339	11	152,000	1,630	9	389,313	△ 112,519	1
倉吉市	56,495	△ 3,845	11	25,049	△ 4,535	4	164,495	14,125	12	530,211	28,379	12
湯梨浜町	55,637	△ 4,703	10	26,425	△ 3,159	6	160,513	10,143	11	563,967	62,135	17
三朝町	45,617	△ 14,723	5	23,164	△ 6,421	2	142,548	△ 7,822	6	529,866	28,034	11
琴浦町	56,639	△ 3,701	12	15,421	△ 14,163	1	137,289	△ 13,080	5	514,882	13,050	9
北栄町	46,364	△ 13,976	6	29,094	△ 490	8	134,622	△ 15,748	3	542,109	40,277	14
米子市	66,086	5,747	15	35,873	6,289	14	160,029	9,660	10	526,487	24,655	10
境港市	70,465	10,125	17	36,863	7,279	15	177,892	27,522	16	544,292	42,460	15
日吉津村	102,926	42,586	19	51,607	22,023	17	165,399	15,029	13	497,549	△ 4,283	8
大山町	66,462	6,122	16	23,776	△ 5,808	3	150,330	△ 40	7	473,809	△ 28,023	6
南部町	76,201	15,861	18	33,432	3,847	13	166,715	16,345	15	539,425	37,593	13
伯耆町	48,273	△ 12,066	7	38,676	9,092	16	136,741	△ 13,629	4	552,885	51,053	16
日南町	44,379	△ 15,960	4	67,443	37,859	18	123,574	△ 26,796	1	458,838	△ 42,994	5
日野町	60,793	453	14	133,177	103,592	19	165,433	15,063	14	610,142	108,310	19
江府町	43,320	△ 17,020	2	27,586	△ 1,998	7	182,769	32,400	19	404,198	△ 97,634	2

## 順位別色塗り分け

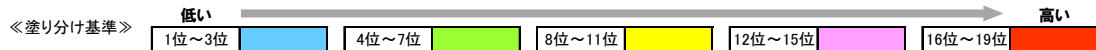

### 協会本人

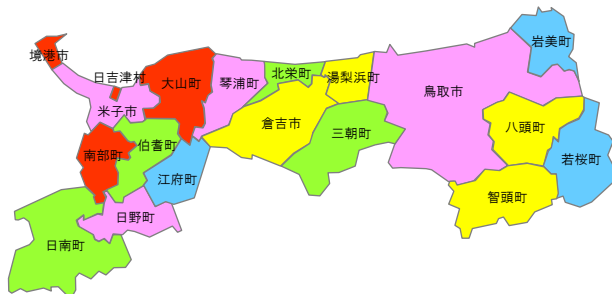

### 協会扶養

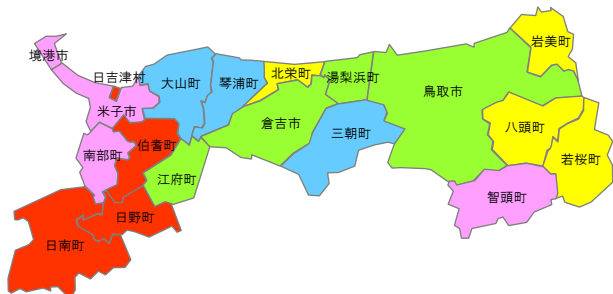

### 国保

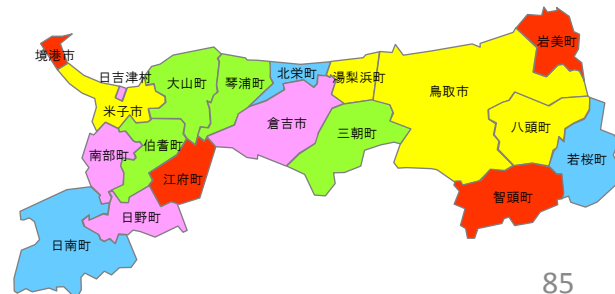

# 生活習慣病/1人当たり医療費(入院+入院外/女性)

- 平成27年度
- 保険区分別に地域の年齢構成を県全体の年齢構成に標準化(年齢調整)している

【県全体との差】●生活習慣病/年齢調整後1人当たり医療費(平成27年度/入院+入院外/女性)

■協会本人 ■協会扶養 ■国保

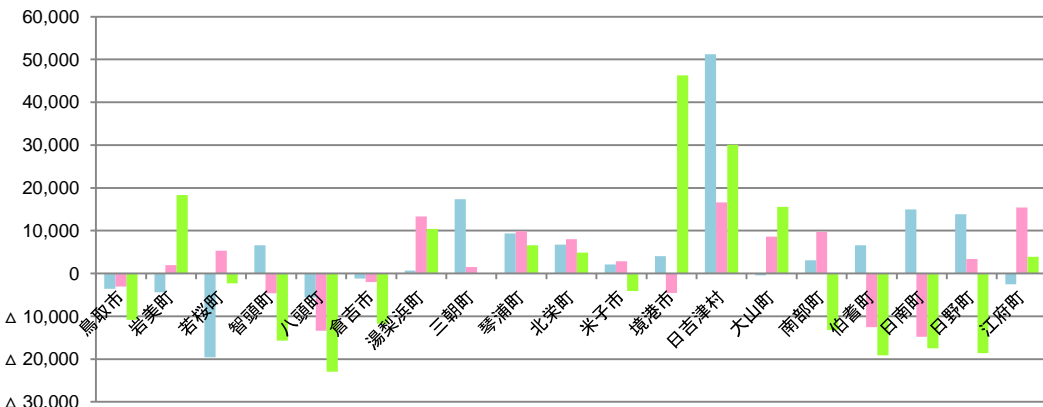

●生活習慣病/年齢調整後1人当たり医療費(平成27年度/入院+入院外/女性)

単位:円

保険区分→ ↓地域	協会本人		協会扶養		国保		後期高齢					
	県全体との差	順位	県全体との差	順位	県全体との差	順位	県全体との差	順位				
県全体	30,351	—	—	37,710	—	—	98,233	—	—	311,379	—	—
鳥取市	26,754	△ 3,597	4	34,622	△ 3,088	6	87,402	△ 10,831	8	302,213	△ 9,166	8
岩美町	25,943	△ 4,408	3	39,684	1,975	9	116,540	18,307	17	378,949	67,570	19
若桜町	10,800	△ 19,551	1	42,999	5,289	12	95,884	△ 2,349	10	267,525	△ 43,854	3
智頭町	36,908	6,557	12	33,053	△ 4,657	4	82,562	△ 15,671	5	235,381	△ 75,998	1
八頭町	24,726	△ 5,625	2	24,303	△ 13,407	2	75,278	△ 22,955	1	275,981	△ 35,398	5
倉吉市	29,153	△ 1,198	6	35,674	△ 2,036	7	86,491	△ 11,742	7	311,740	361	12
湯梨浜町	31,056	705	8	51,016	13,307	17	108,651	10,417	15	316,388	5,009	13
三朝町	47,708	17,357	18	39,236	1,526	8	98,200	△ 34	11	323,032	11,653	14
琴浦町	39,735	9,385	15	47,596	9,886	16	104,820	6,587	14	334,730	23,351	16
北栄町	37,060	6,709	14	45,709	7,999	13	103,117	4,884	13	329,061	17,682	15
米子市	32,428	2,077	9	40,521	2,811	10	94,116	△ 4,117	9	307,890	△ 3,489	10
境港市	34,388	4,037	11	33,118	△ 4,591	5	144,482	46,249	19	309,624	△ 1,755	11
日吉津村	81,578	51,227	19	54,300	16,590	19	128,255	30,022	18	266,101	△ 45,278	2
大山町	29,933	△ 418	7	46,275	8,565	14	113,796	15,563	16	295,950	△ 15,429	7
南部町	33,433	3,082	10	47,442	9,733	15	85,033	△ 13,200	6	305,795	△ 5,584	9
伯耆町	36,965	6,614	13	25,164	△ 12,546	3	79,126	△ 19,107	2	353,519	42,140	17
日南町	45,302	14,951	17	22,900	△ 14,810	1	80,708	△ 17,525	4	281,759	△ 29,620	6
日野町	44,205	13,854	16	41,046	3,336	11	79,645	△ 18,588	3	358,196	46,817	18
江府町	27,831	△ 2,520	5	53,127	15,418	18	102,095	3,861	12	272,000	△ 39,379	4

## 順位別色塗り分け

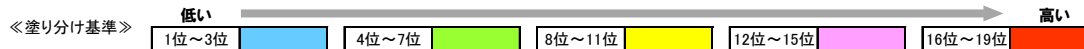

### 協会本人

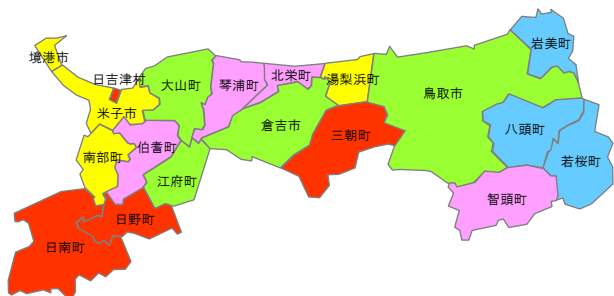

### 協会扶養

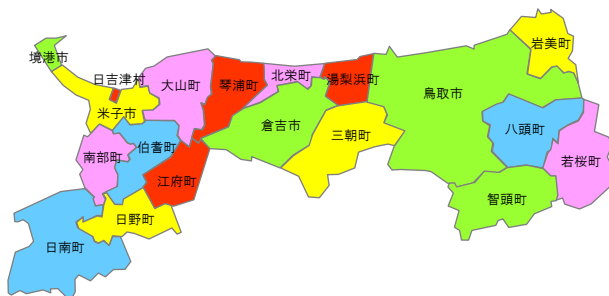

### 国保

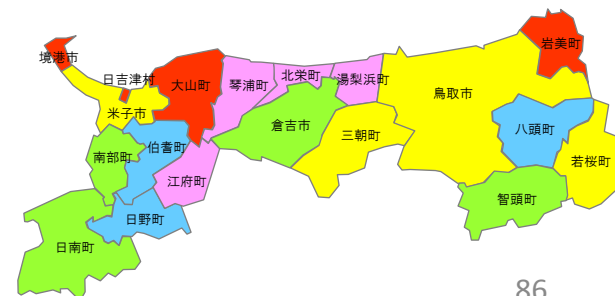

# 生活習慣病/1人当たり医療費(入院/男性+女性)

- 平成27年度
- 保険区分別に地域の年齢構成を県全体の年齢構成に標準化(年齢調整)している

●生活習慣病/年齢調整後1人当たり医療費(平成27年度/入院/男性+女性) 単位:円

保険区分 ↓地域	協会本人		協会扶養		国保		後期高齢	
	県全体との差	順位	県全体との差	順位	県全体との差	順位	県全体との差	順位
県全体	22,826	—	15,589	—	62,386	—	229,011	—
鳥取市	22,105	△ 721	13,307	△ 2,282	5	57,846	△ 4,540	7
岩美町	12,589	△ 10,237	2	15,799	210	9	72,218	9,832
若桜町	10,346	△ 12,480	1	29,613	14,024	17	56,445	△ 5,940
智頭町	19,653	△ 3,173	7	19,396	3,806	13	73,251	10,865
八頭町	18,025	△ 4,801	4	8,609	△ 6,980	1	61,970	△ 416
倉吉市	22,246	△ 580	12	17,372	1,783	11	68,724	6,338
湯梨浜町	23,924	1,098	14	15,144	△ 445	7	68,005	5,619
三朝町	25,488	2,662	16	10,931	△ 4,659	2	53,898	△ 8,488
琴浦町	22,013	△ 813	9	20,340	4,751	15	56,897	△ 5,489
北栄町	19,047	△ 3,780	5	19,822	4,233	14	61,749	△ 637
米子市	25,464	2,638	15	16,966	1,377	10	63,135	749
境港市	25,636	2,810	17	15,552	△ 37	8	69,513	7,127
日吉津村	61,638	38,812	19	37,576	21,987	19	81,574	19,188
大山町	19,525	△ 3,301	6	14,295	△ 1,294	6	67,157	4,771
南部町	29,423	6,597	18	29,793	14,204	18	57,450	△ 4,935
伯耆町	17,834	△ 4,992	3	11,921	△ 3,668	3	51,102	△ 11,284
日南町	23,289	462	13	21,168	5,579	16	50,880	△ 11,506
日野町	22,195	△ 631	11	13,035	△ 2,554	4	85,081	22,696
江府町	21,074	△ 1,752	8	18,502	2,913	12	61,480	△ 906

【県全体との差】●生活習慣病/年齢調整後1人当たり医療費(平成27年度/入院/男性+女性)

■協会本人 ■協会扶養 ■国保

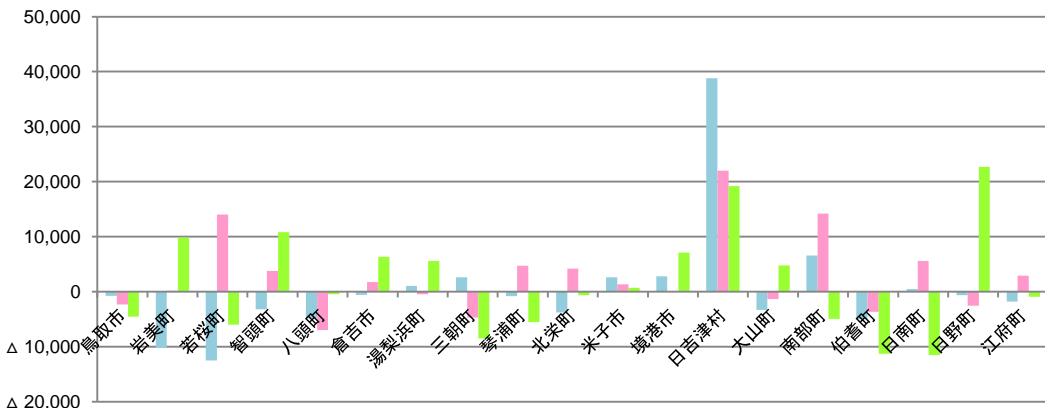

順位別色塗り分け

《塗り分け基準》

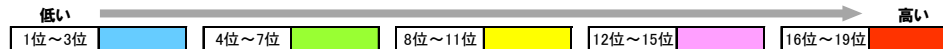

協会本人

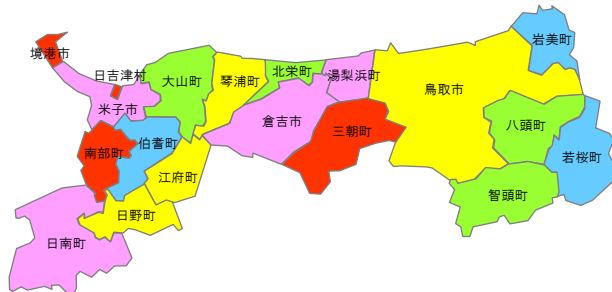

協会扶養

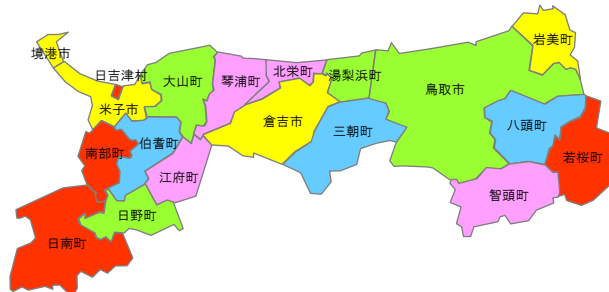

国保

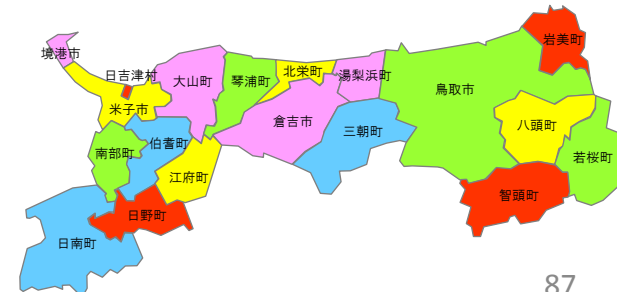

# 生活習慣病/1人当たり医療費(入院/男性)

- 平成27年度
- 保険区分別に地域の年齢構成を県全体の年齢構成に標準化(年齢調整)している

【県全体との差】●生活習慣病/年齢調整後1人当たり医療費(平成27年度/入院/男性)

■協会本人 ■協会扶養 ■国保

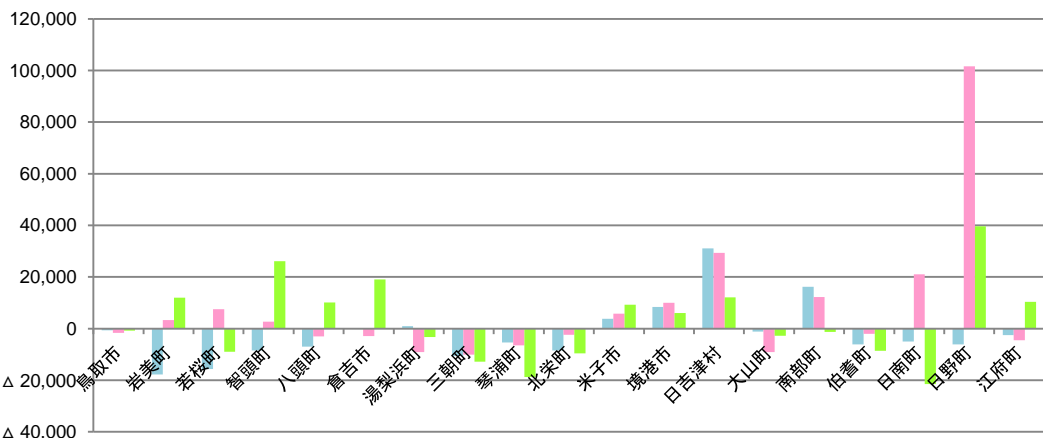

●生活習慣病/年齢調整後1人当たり医療費(平成27年度/入院/男性)

単位:円

保険区分 ↓地域	協会本人		協会扶養		国保		後期高齢					
	県全体との差	順位	県全体との差	順位	県全体との差	順位	県全体との差	順位				
県全体	30,993	—	15,388	—	83,317	—	305,045	—				
鳥取市	30,325	△ 668	13	13,740	△ 1,647	10	82,498	△ 819	10	283,035	△ 22,010	5
岩美町	13,248	△ 17,745	1	18,744	3,357	12	95,287	11,970	15	357,668	52,623	15
若桜町	15,369	△ 15,624	2	22,956	7,569	14	74,405	△ 8,912	5	325,212	20,168	10
智頭町	22,484	△ 8,509	4	18,130	2,742	11	109,391	26,074	18	304,970	△ 75	7
八頭町	23,993	△ 7,000	6	12,400	△ 2,987	6	93,399	10,082	13	235,421	△ 69,624	1
倉吉市	30,955	△ 38	14	12,472	△ 2,916	7	102,317	19,000	17	359,461	54,416	17
湯梨浜町	31,952	959	15	6,287	△ 9,100	2	80,087	△ 3,230	7	389,946	84,901	18
三朝町	20,449	△ 10,544	3	5,275	△ 10,113	1	70,493	△ 12,824	3	358,440	53,396	16
琴浦町	25,659	△ 5,334	9	8,906	△ 6,482	4	64,560	△ 18,757	2	295,935	△ 9,110	6
北栄町	22,536	△ 8,457	5	12,949	△ 2,438	8	73,675	△ 9,642	4	339,129	34,084	12
米子市	34,793	3,800	16	21,233	5,845	13	92,537	9,220	12	316,854	11,809	9
境港市	39,423	8,430	17	25,403	10,015	15	89,298	5,981	11	348,246	43,201	14
日吉津村	62,016	31,023	19	44,771	29,384	18	95,405	12,088	16	282,596	△ 22,449	4
大山町	29,784	△ 1,209	12	6,313	△ 9,074	3	80,521	△ 2,796	8	280,627	△ 24,417	3
南部町	47,153	16,160	18	27,593	12,206	16	81,994	△ 1,323	9	312,509	7,464	8
伯耆町	24,882	△ 6,112	8	13,390	△ 1,998	9	74,699	△ 8,618	6	332,268	27,223	11
日南町	25,968	△ 5,025	10	36,464	21,077	17	61,813	△ 21,504	1	339,969	34,925	13
日野町	24,861	△ 6,132	7	117,053	101,666	19	123,017	39,700	19	438,834	133,789	19
江府町	28,533	△ 2,460	11	10,888	△ 4,499	5	93,735	10,418	14	236,316	△ 68,728	2

## 順位別色塗り分け

《塗り分け基準》

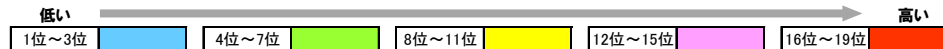

## 協会本人

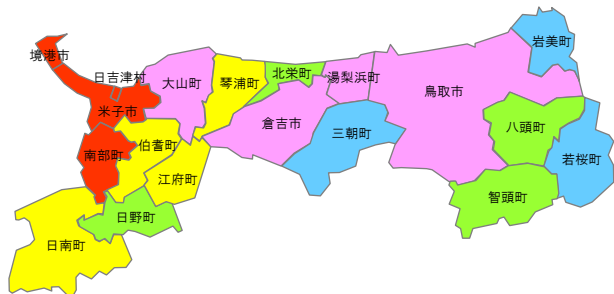

## 協会扶養

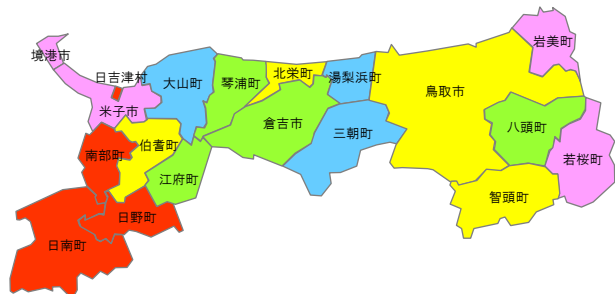

## 国保

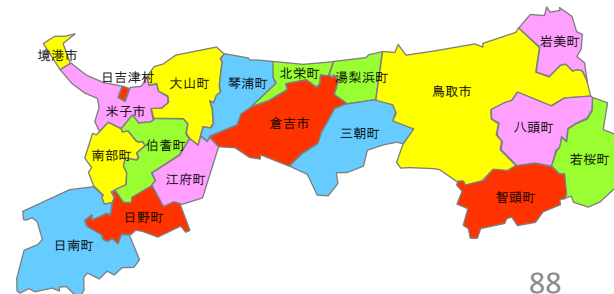



# 生活習慣病/1人当たり医療費(入院/女性)

- 平成27年度
- 保険区分別に地域の年齢構成を県全体の年齢構成に標準化(年齢調整)している

【県全体との差】●生活習慣病/年齢調整後1人当たり医療費(平成27年度/入院/女性)

■協会本人 ■協会扶養 ■国保

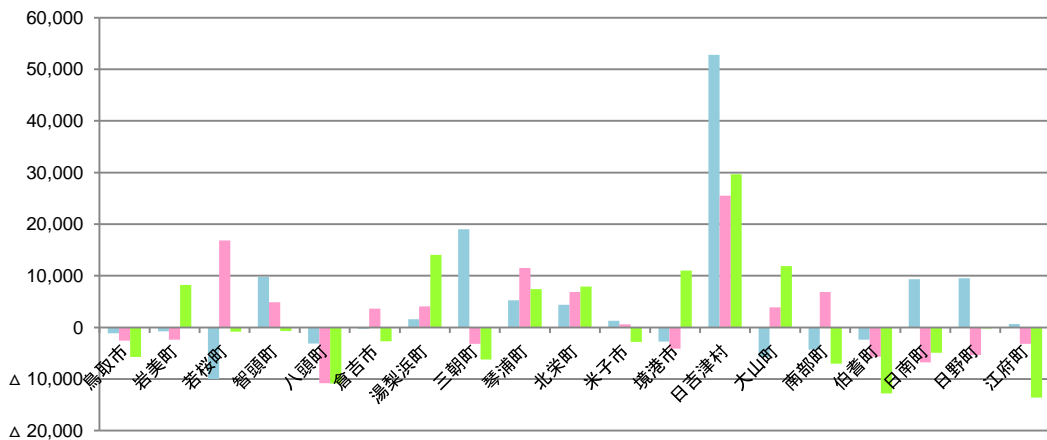

●生活習慣病/年齢調整後1人当たり医療費(平成27年度/入院/女性)

単位:円

保険区分 ↓地域	協会本人		協会扶養		国保		後期高齢	
	県全体との差	順位	県全体との差	順位	県全体との差	順位	県全体との差	順位
県全体	12,313	—	15,711	—	42,156	—	185,966	—
鳥取市	11,156	△ 1,157	13,164	△ 2,547	36,442	△ 5,714	173,536	△ 12,431
岩美町	11,523	△ 790	13,343	△ 2,368	50,406	8,249	193,623	7,657
若桜町	2,286	△ 10,026	32,554	16,844	41,357	△ 799	171,503	△ 14,463
智頭町	22,112	9,799	20,575	4,864	41,457	△ 699	151,939	△ 34,027
八頭町	9,225	△ 3,087	4,886	△ 10,824	31,260	△ 10,896	173,142	△ 12,824
倉吉市	12,063	△ 250	19,325	3,614	39,503	△ 2,654	205,141	19,175
湯梨浜町	13,918	1,605	19,777	4,066	56,192	14,036	207,602	21,635
三朝町	31,344	19,031	12,509	△ 3,202	35,954	△ 6,202	207,889	21,722
琴浦町	17,594	5,281	27,234	11,524	49,588	7,432	187,094	1,128
北栄町	16,709	4,396	13	22,544	6,834	15	50,081	7,925
米子市	13,580	1,267	11	16,302	591	10	39,376	△ 2,780
境港市	9,586	△ 2,726	5	11,594	△ 4,116	5	53,159	11,003
日吉津村	65,132	52,819	19	41,230	25,520	19	71,818	29,662
大山町	6,602	△ 5,711	2	19,602	3,891	12	54,051	11,894
南部町	7,993	△ 4,319	3	22,603	6,893	16	35,126	△ 7,031
伯耆町	9,937	△ 2,376	6	10,024	△ 5,687	3	29,376	△ 12,780
日南町	21,644	9,331	15	8,924	△ 6,786	2	37,233	△ 4,924
日野町	21,869	9,557	16	10,367	△ 5,343	4	41,952	△ 204
江府町	12,963	650	10	12,533	△ 3,177	7	28,552	△ 13,604

順位別色塗り分け

《塗り分け基準》

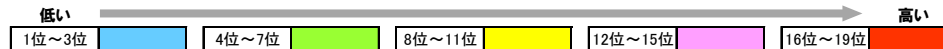

協会本人

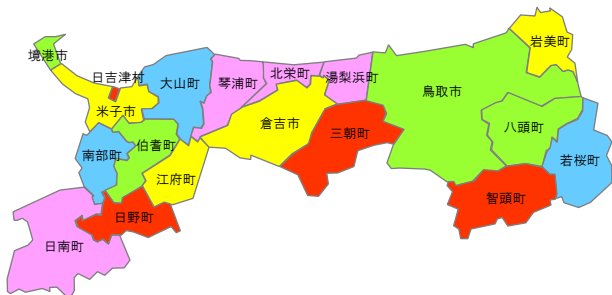

協会扶養

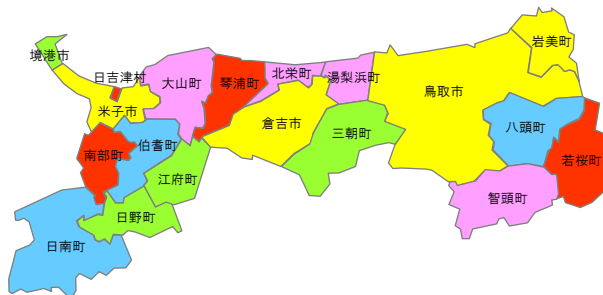

国保

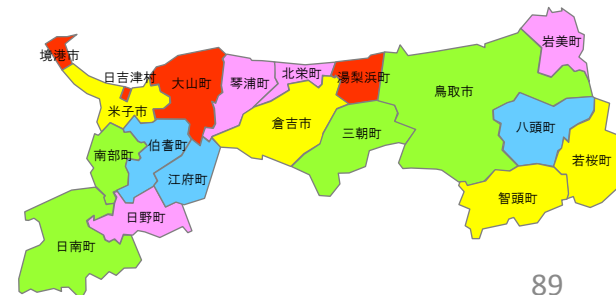

# 生活習慣病/1人当たり医療費(入院外/男性+女性)

- 平成27年度
- 保険区分別に地域の年齢構成を県全体の年齢構成に標準化(年齢調整)している

【県全体との差】●生活習慣病/年齢調整後1人当たり医療費(平成27年度/入院外/男性+女性)

■協会本人 ■協会扶養 ■国保

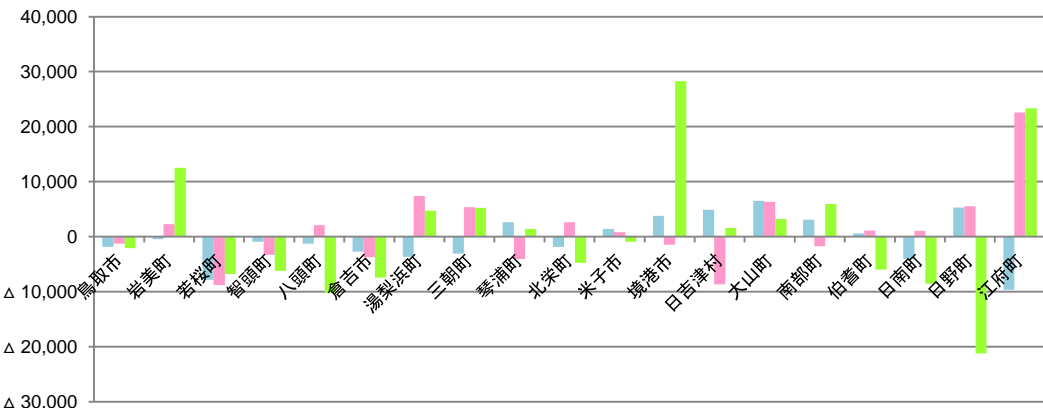

●生活習慣病/年齢調整後1人当たり医療費(平成27年度/入院外/男性+女性)

単位:円

保険区分→ ↓地域	協会本人		協会扶養		国保		後期高齢					
	県全体との差	順位	県全体との差	順位	県全体との差	順位	県全体との差	順位				
県全体	24,403	—	19,064	—	61,471	—	151,213	—				
鳥取市	22,560	△ 1,843	8	17,784	△ 1,280	8	59,399	△ 2,073	9	152,496	1,283	12
岩美町	23,978	△ 425	11	21,367	2,303	13	73,998	12,526	17	209,238	58,025	19
若桜町	16,577	△ 7,826	2	10,295	△ 8,769	1	54,702	△ 6,769	5	107,566	△ 43,647	3
智頭町	23,480	△ 923	10	15,756	△ 3,308	5	55,246	△ 6,225	6	106,958	△ 44,255	2
八頭町	23,172	△ 1,231	9	21,194	2,130	12	51,240	△ 10,232	2	122,778	△ 28,435	5
倉吉市	21,703	△ 2,700	6	15,373	△ 3,690	4	54,029	△ 7,443	4	130,443	△ 20,770	6
湯梨浜町	20,774	△ 3,629	4	26,453	7,389	18	66,193	4,722	14	130,687	△ 20,526	7
三朝町	21,320	△ 3,083	5	24,415	5,351	15	66,745	5,274	15	137,444	△ 13,769	9
琴浦町	27,065	2,662	14	15,019	△ 4,045	3	62,882	1,411	11	171,604	20,391	17
北栄町	22,548	△ 1,855	7	21,685	2,621	14	56,698	△ 4,773	8	155,990	4,777	13
米子市	25,824	1,422	13	19,930	866	9	60,576	△ 896	10	161,343	10,130	16
境港市	28,198	3,795	16	17,612	△ 1,452	7	89,751	28,279	19	158,305	7,092	14
日吉津村	29,296	4,893	17	10,440	△ 8,624	2	63,040	1,568	12	143,263	△ 7,950	10
大山町	30,952	6,549	19	25,416	6,353	17	64,689	3,217	13	145,750	△ 5,463	11
南部町	27,498	3,095	15	17,360	△ 1,704	6	67,438	5,967	16	186,166	34,953	18
伯耆町	24,996	593	12	20,190	1,126	11	55,535	△ 5,937	7	160,537	9,324	15
日南町	20,375	△ 4,028	3	20,126	1,062	10	52,954	△ 8,518	3	103,802	△ 47,411	1
日野町	29,742	5,339	18	24,598	5,534	16	40,283	△ 21,188	1	118,779	△ 32,434	4
江府町	14,785	△ 9,618	1	41,635	22,571	19	84,807	23,335	18	133,714	△ 17,498	8

## 順位別色塗り分け

《塗り分け基準》



## 協会本人

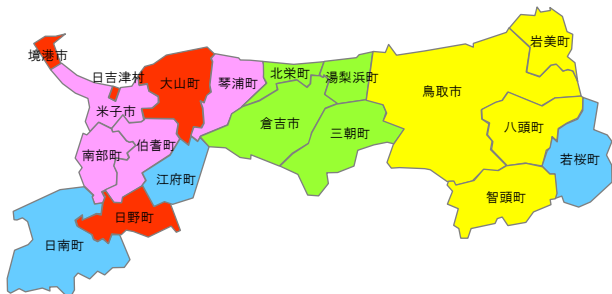

## 協会扶養

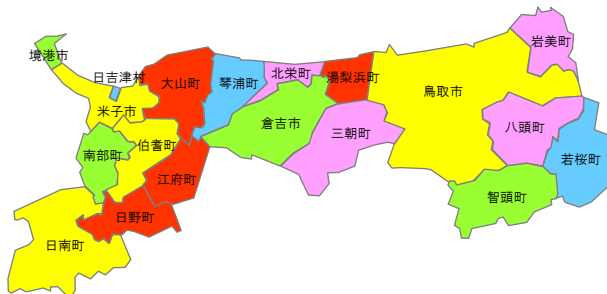

## 国保

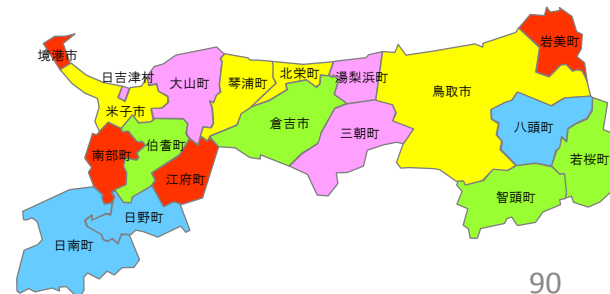

# 生活習慣病/1人当たり医療費(入院外/男性)

- 平成27年度
- 保険区分別に地域の年齢構成を県全体の年齢構成に標準化(年齢調整)している

【県全体との差】●生活習慣病/年齢調整後1人当たり医療費(平成27年度/入院外/男性)

■ 協会本人 ■ 協会扶養 ■ 国保

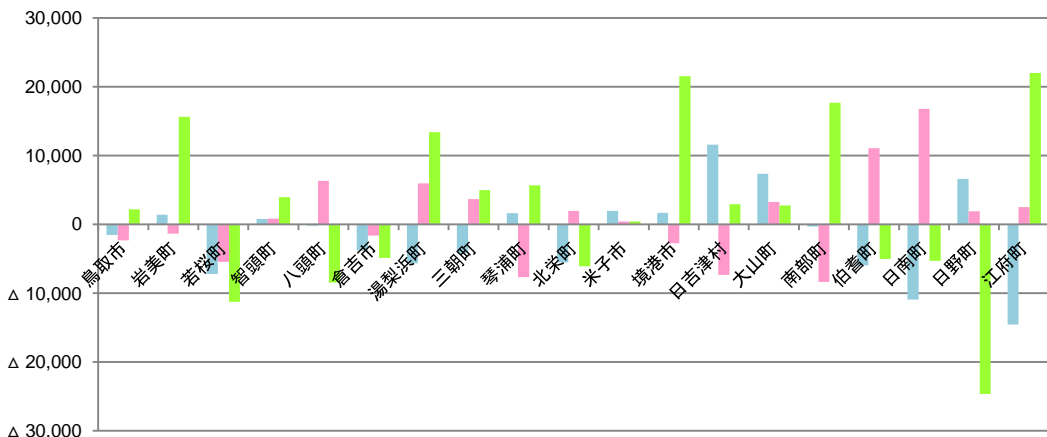

●生活習慣病/年齢調整後1人当たり医療費(平成27年度/入院外/男性)

単位:円

保険区分 ↓地域	協会本人		協会扶養		国保		後期高齢	
	県全体との差	順位	県全体との差	順位	県全体との差	順位	県全体との差	順位
県全体	29,347	—	14,197	—	67,053	—	196,787	—
鳥取市	27,821	△ 1,526	11,856	△ 2,341	69,248	2,196	192,609	△ 4,178
岩美町	30,736	1,389	12,844	△ 1,353	82,687	15,634	250,197	53,410
若桜町	22,136	△ 7,211	8,756	△ 5,440	55,796	△ 11,257	126,553	△ 70,234
智頭町	30,119	773	15,046	849	70,988	3,935	145,220	△ 51,567
八頭町	29,181	△ 165	20,523	6,327	58,601	△ 8,452	153,892	△ 42,895
倉吉市	25,540	△ 3,806	12,577	△ 1,620	62,177	△ 4,876	170,750	△ 26,037
湯梨浜町	23,684	△ 5,662	20,138	5,941	80,425	13,373	174,021	△ 22,766
三朝町	25,168	△ 4,179	17,889	3,692	72,055	5,002	171,426	△ 25,361
琴浦町	30,980	1,633	6,515	△ 7,682	72,729	5,676	218,947	22,160
北栄町	23,827	△ 5,519	16,145	1,948	60,947	△ 6,106	202,980	6,193
米子市	31,293	1,947	14,640	444	67,492	440	209,633	12,846
境港市	31,042	1,695	11,460	△ 2,736	88,595	21,542	196,046	△ 741
日吉津村	40,910	11,563	6,836	△ 7,361	69,994	2,941	214,953	18,166
大山町	36,677	7,331	17,463	3,266	69,809	2,756	193,182	△ 3,605
南部町	29,048	△ 299	5,838	△ 8,359	84,721	17,668	226,916	30,128
伯耆町	23,392	△ 5,955	25,286	11,090	62,042	△ 5,011	220,617	23,830
日南町	18,411	△ 10,936	30,979	16,782	61,761	△ 5,292	118,869	△ 77,918
日野町	35,932	6,585	16,124	1,927	42,416	△ 24,637	171,309	△ 25,479
江府町	14,787	△ 14,560	16,698	2,501	89,034	21,981	167,881	△ 28,906

順位別色塗り分け

《塗り分け基準》

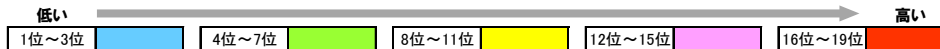

協会本人

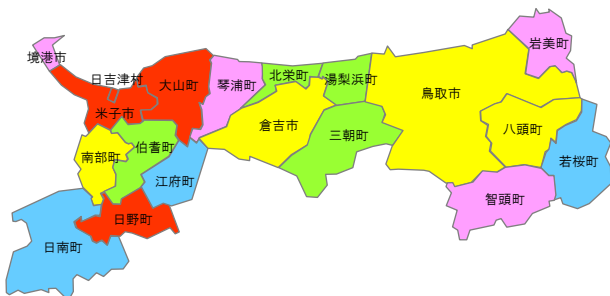

協会扶養

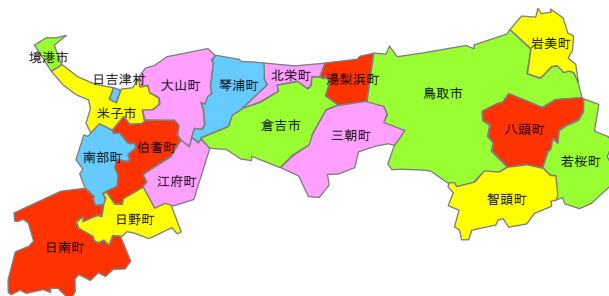

国保

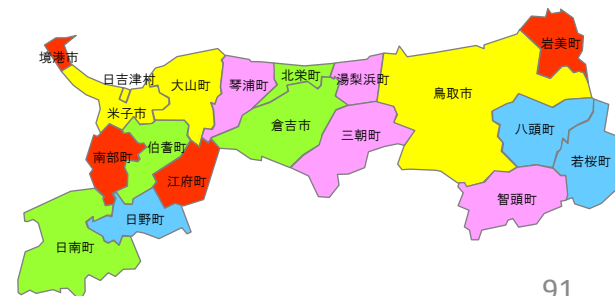

# 生活習慣病/1人当たり医療費(入院外/女性)

- 平成27年度
- 保険区分別に地域の年齢構成を県全体の年齢構成に標準化(年齢調整)している

【県全体との差】●生活習慣病/年齢調整後1人当たり医療費(平成27年度/入院外/女性)

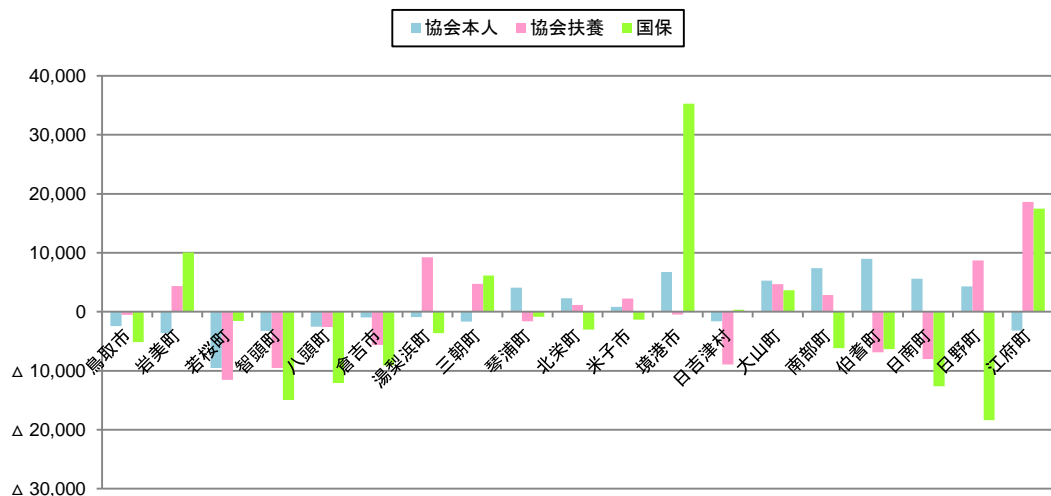

●生活習慣病/年齢調整後1人当たり医療費(平成27年度/入院外/女性)

単位:円

保険区分 ↓地域	協会本人		協会扶養		国保		後期高齢	
	県全体との差	順位	県全体との差	順位	県全体との差	順位	県全体との差	順位
県全体	18,038	—	21,999	—	56,077	—	125,413	—
鳥取市	15,598	△ 2,440 6	21,457	△ 542 9	50,960	△ 5,117 8	128,677	3,264 14
岩美町	14,420	△ 3,618 2	26,341	4,342 14	66,134	10,057 17	185,326	59,913 19
若桜町	8,514	△ 9,525 1	10,444	△ 11,555 1	54,528	△ 1,549 11	96,022	△ 29,391 3
智頭町	14,797	△ 3,242 3	12,478	△ 9,521 2	41,105	△ 14,972 2	83,442	△ 41,971 1
八頭町	15,501	△ 2,537 5	19,417	△ 2,582 7	44,018	△ 12,060 4	102,838	△ 22,574 5
倉吉市	17,091	△ 948 9	16,349	△ 5,650 6	46,989	△ 9,088 5	106,599	△ 18,813 7
湯梨浜町	17,138	△ 900 10	31,239	9,240 18	52,459	△ 3,618 9	108,786	△ 16,626 8
三朝町	16,365	△ 1,674 7	26,727	4,728 16	62,245	6,168 16	115,344	△ 10,069 10
琴浦町	22,142	4,103 13	20,361	△ 1,638 8	55,232	△ 845 13	147,636	22,224 17
北栄町	20,352	2,313 12	23,165	1,166 11	53,036	△ 3,041 10	127,459	2,047 13
米子市	18,848	809 11	24,219	2,220 12	54,740	△ 1,337 12	130,359	4,946 15
境港市	24,802	6,764 17	21,524	△ 475 10	91,323	35,246 19	136,132	10,719 16
日吉津村	16,446	△ 1,592 8	13,069	△ 8,930 3	56,437	360 14	104,308	△ 21,104 6
大山町	23,331	5,293 15	26,673	4,674 15	59,746	3,668 15	118,364	△ 7,049 11
南部町	25,439	7,401 18	24,839	2,840 13	49,907	△ 6,170 7	163,066	37,653 18
伯耆町	27,028	8,990 19	15,139	△ 6,860 5	49,750	△ 6,327 6	126,767	1,354 12
日南町	23,658	5,620 16	13,976	△ 8,023 4	43,476	△ 12,601 3	96,623	△ 28,790 4
日野町	22,336	4,297 14	30,679	8,680 17	37,693	△ 18,384 1	89,338	△ 36,075 2
江府町	14,868	△ 3,171 4	40,594	18,595 19	73,542	17,465 18	110,884	△ 14,529 9

## 順位別色塗り分け

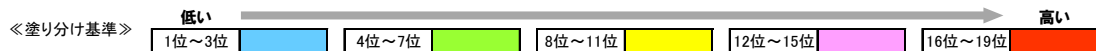

### 協会本人

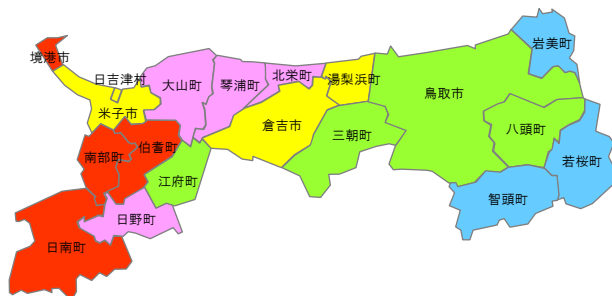

### 協会扶養

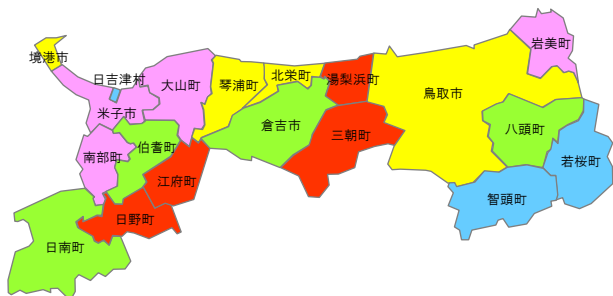

### 国保

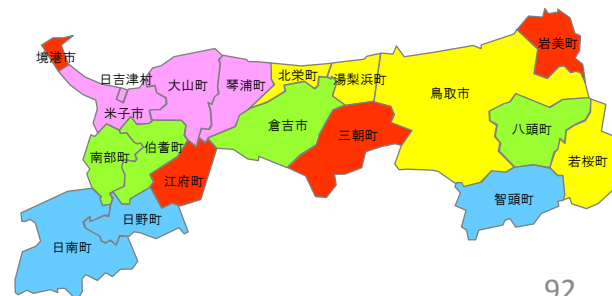

# 新生物/1人当たり医療費(入院/男性+女性)

- 平成27年度
- 保険区分別に地域の年齢構成を県全体の年齢構成に標準化(年齢調整)している

【県全体との差】●新生物/年齢調整後1人当たり医療費(平成27年度/入院/男性+女性)

■協会本人 ■協会扶養 ■国保

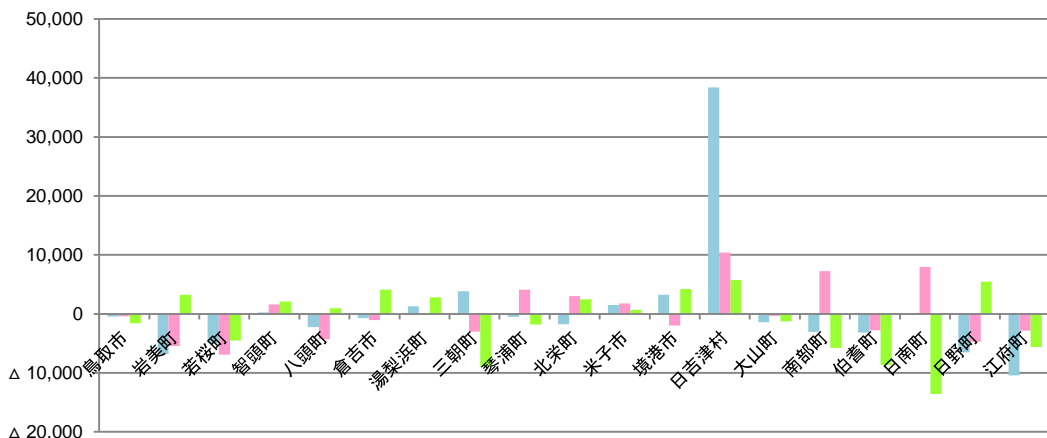

●新生物/年齢調整後1人当たり医療費(平成27年度/入院/男性+女性)

単位:円

保険区分 ↓地域	協会本人		協会扶養		国保		後期高齢	
	県全体との差	順位	県全体との差	順位	県全体との差	順位	県全体との差	順位
県全体	12,739	—	7,021	—	31,024	—	63,179	—
鳥取市	12,271	△ 467	6,644	△ 377	29,405	△ 1,619	58,432	△ 4,746
岩美町	5,912	△ 6,827	1,593	△ 5,428	34,280	3,256	86,216	23,037
若桜町	7,766	△ 4,972	93	△ 6,929	26,495	△ 4,529	86,228	23,049
智頭町	13,003	265	8,616	1,595	33,106	2,082	29,589	△ 33,590
八頭町	10,482	△ 2,257	7	2,731	△ 4,290	4	31,988	964
倉吉市	12,000	△ 738	10	5,996	△ 1,025	9	35,109	4,085
湯梨浜町	14,017	1,278	15	6,921	△ 100	12	33,805	2,781
三朝町	16,552	3,813	18	4,031	△ 2,990	5	22,059	△ 8,965
琴浦町	12,232	△ 507	11	11,148	4,126	16	29,218	△ 1,806
北栄町	11,000	△ 1,738	8	10,017	2,995	15	33,494	2,470
米子市	14,245	1,507	16	8,765	1,744	14	31,687	663
境港市	15,953	3,214	17	5,052	△ 1,970	8	35,258	4,234
日吉津村	51,131	38,393	19	17,418	10,396	19	36,729	5,705
大山町	11,311	△ 1,428	9	6,697	△ 324	11	29,762	△ 1,262
南部町	9,685	△ 3,053	6	14,286	7,264	17	25,249	△ 5,775
伯耆町	9,550	△ 3,189	5	4,242	△ 2,779	7	22,368	△ 8,656
日南町	12,649	△ 90	13	14,963	7,942	18	17,421	△ 13,603
日野町	6,230	△ 6,508	3	2,296	△ 4,725	3	36,476	5,452
江府町	2,313	△ 10,426	1	4,166	△ 2,855	6	25,434	△ 5,590

## 順位別色塗り分け

《塗り分け基準》

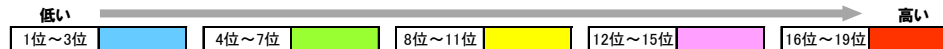

## 協会本人

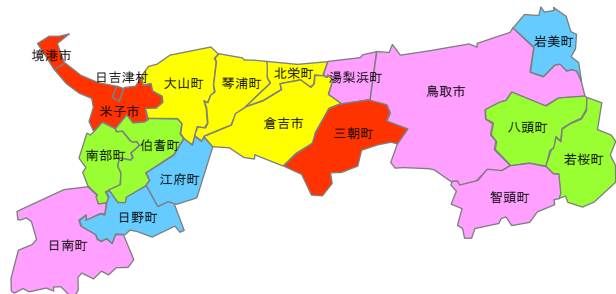

## 協会扶養

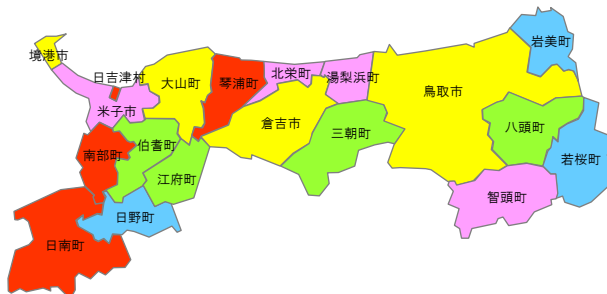

## 国保

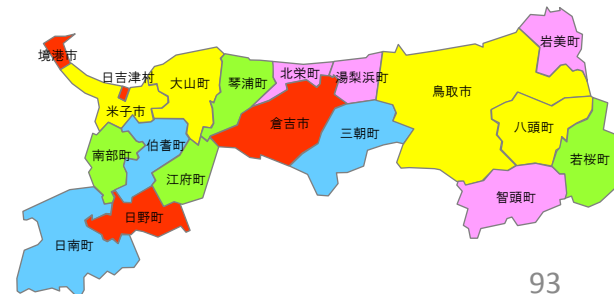

# 新生物/1人当たり医療費(入院/男性)

- 平成27年度
- 保険区分別に地域の年齢構成を県全体の年齢構成に標準化(年齢調整)している

【県全体との差】●新生物/年齢調整後1人当たり医療費(平成27年度/入院/男性)

■協会本人 ■協会扶養 ■国保

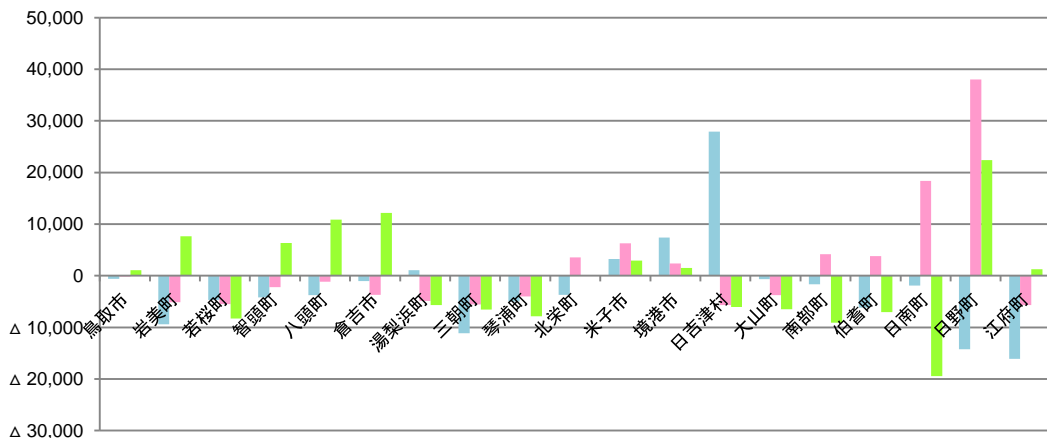

●新生物/年齢調整後1人当たり医療費(平成27年度/入院/男性)

単位:円

保険区分 ↓地域	協会本人		協会扶養		国保		後期高齢	
	県全体との差	順位	県全体との差	順位	県全体との差	順位	県全体との差	順位
県全体	16,079	—	5,708	—	39,485	—	100,461	—
鳥取市	15,492	△ 588	5,551	△ 157	40,550	1,065	84,219	△ 16,242
岩美町	6,703	△ 9,377	605	△ 5,103	47,161	7,676	160,581	60,120
若桜町	11,413	△ 4,666	245	△ 5,463	31,183	△ 8,303	149,131	48,670
智頭町	11,902	△ 4,178	3,482	△ 2,226	45,822	6,337	72,700	△ 27,761
八頭町	12,297	△ 3,783	4,563	△ 1,145	50,349	10,863	60,403	△ 40,058
倉吉市	15,024	△ 1,055	2,022	△ 3,686	51,674	12,188	115,794	15,332
湯梨浜町	17,155	1,076	835	△ 4,873	33,783	△ 5,703	121,867	21,406
三朝町	4,962	△ 11,117	166	△ 5,542	32,951	△ 6,534	78,640	△ 21,821
琴浦町	11,093	△ 4,987	1,724	△ 3,984	31,634	△ 7,852	77,512	△ 22,949
北栄町	12,399	△ 3,681	10	9,255	39,646	161	96,276	△ 4,185
米子市	19,340	3,261	17	12,022	42,420	2,934	101,008	547
境港市	23,478	7,399	18	8,112	41,009	1,524	103,953	3,492
日吉津村	44,030	27,951	19	0	33,418	△ 6,067	11,563	△ 88,898
大山町	15,412	△ 668	14	1,946	32,999	△ 6,486	76,323	△ 24,138
南部町	14,453	△ 1,627	12	9,872	30,428	△ 9,058	72,166	△ 28,295
伯耆町	9,899	△ 6,180	5	9,502	32,434	△ 7,051	81,310	△ 19,151
日南町	14,207	△ 1,873	11	24,068	20,044	△ 19,441	91,488	△ 8,973
日野町	1,835	△ 14,244	2	43,752	61,906	22,421	64,011	△ 36,451
江府町	0	△ 16,079	1	0	40,762	1,276	63,649	△ 36,812

## 順位別色塗り分け

《塗り分け基準》

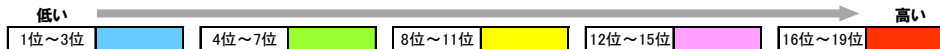

### 協会本人

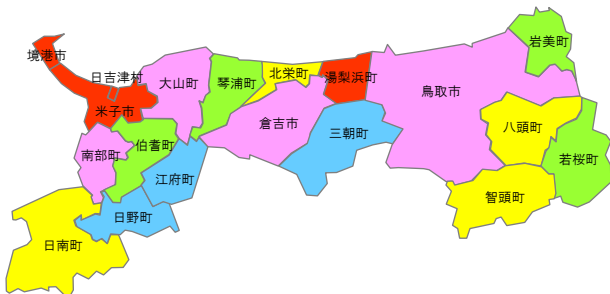

### 協会扶養

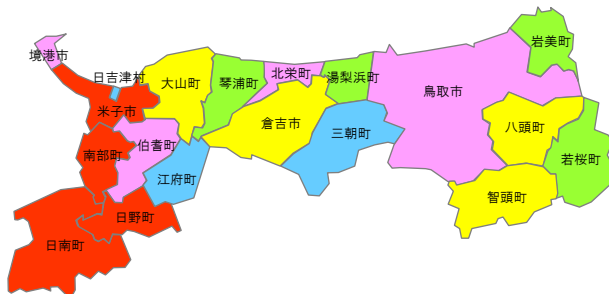

### 国保

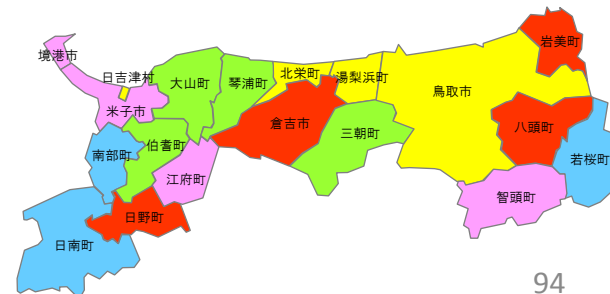

# 新生物/1人当たり医療費(入院/女性)

- 平成27年度
- 保険区分別に地域の年齢構成を県全体の年齢構成に標準化(年齢調整)している

【県全体との差】●新生物/年齢調整後1人当たり医療費(平成27年度/入院/女性)

■協会本人 ■協会扶養 ■国保

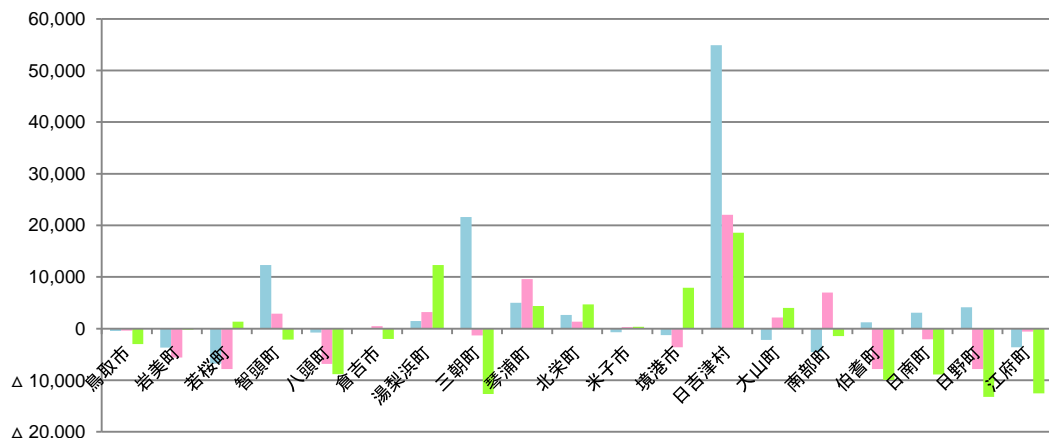

●新生物/年齢調整後1人当たり医療費(平成27年度/入院/女性)

単位:円

保険区分 ↓地域	協会本人		協会扶養		国保		後期高齢	
	県全体との差	順位	県全体との差	順位	県全体との差	順位	県全体との差	順位
県全体	8,438	—	7,813	—	22,846	—	42,072	—
鳥取市	7,973	△ 465	7,442	△ 372	19,878	△ 2,968	42,932	859
岩美町	4,756	△ 3,682	2,196	△ 5,617	22,619	△ 227	56,879	14,807
若桜町	1,651	△ 6,786	0	△ 7,813	24,169	1,323	56,806	14,733
智頭町	20,775	12,338	10,697	2,884	20,731	△ 2,115	6,657	△ 35,416
八頭町	7,681	△ 757	996	△ 6,817	14,021	△ 8,825	26,760	△ 15,312
倉吉市	8,372	△ 66	8,261	447	20,873	△ 1,973	43,710	1,638
湯梨浜町	9,920	1,482	11,049	3,235	35,168	12,321	51,285	9,213
三朝町	30,033	21,596	6,511	△ 1,303	10,159	△ 12,687	31,661	△ 10,411
琴浦町	13,447	5,010	17,382	9,569	27,236	4,390	46,254	4,182
北栄町	11,080	2,642	9,163	1,349	27,531	4,685	52,017	9,945
米子市	7,726	△ 712	8,115	302	23,204	357	39,387	△ 2,686
境港市	7,153	△ 1,284	4,196	△ 3,617	30,782	7,936	33,592	△ 8,481
日吉津村	63,349	54,911	29,889	22,076	41,405	18,559	28,887	△ 13,186
大山町	6,255	△ 2,183	5,965	2,152	26,848	4,001	23,959	△ 18,113
南部町	3,922	△ 4,515	2,148	7,007	21,406	△ 1,440	25,194	△ 16,879
伯耆町	9,667	1,229	0	△ 7,813	12,921	△ 9,925	35,621	△ 6,452
日南町	11,515	3,078	5,732	△ 2,081	13,985	△ 8,861	32,325	△ 9,747
日野町	12,580	4,143	0	△ 7,813	9,653	△ 13,193	50,603	8,531
江府町	4,843	△ 3,595	7,260	△ 554	10,329	△ 12,517	62,754	20,681

順位別色塗り分け

《塗り分け基準》

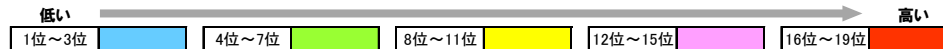

協会本人

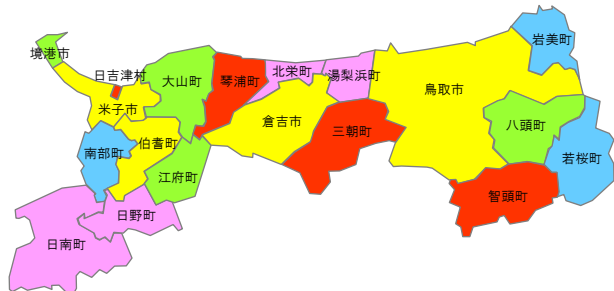

協会扶養

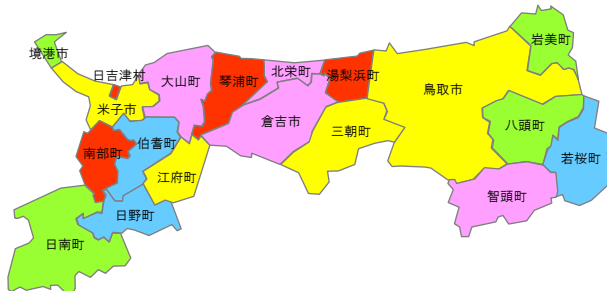

国保



# 新生物/1人当たり医療費(入院外/男性+女性)

- 平成27年度
- 保険区分別に地域の年齢構成を県全体の年齢構成に標準化(年齢調整)している

【県全体との差】●新生物/年齢調整後1人当たり医療費(平成27年度/入院外/男性+女性)

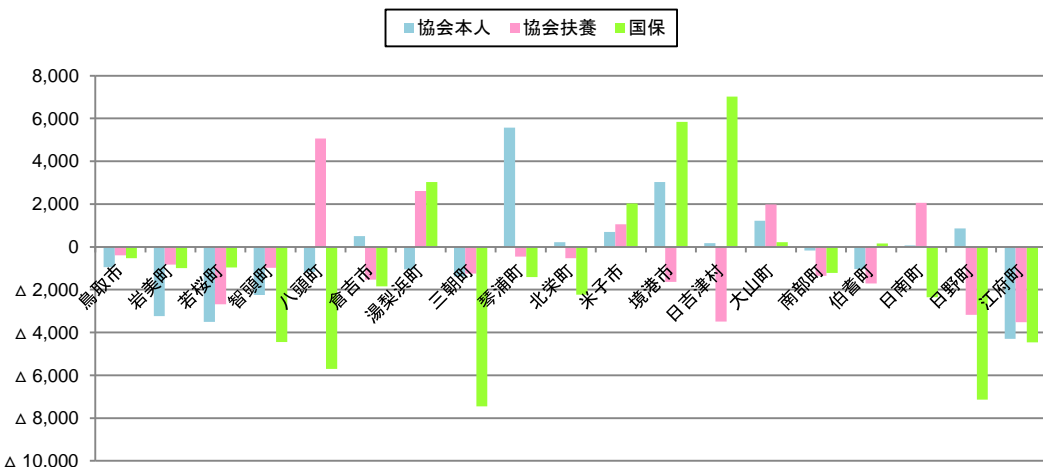

●新生物/年齢調整後1人当たり医療費(平成27年度/入院外/男性+女性) 単位:円

保険区分 ↓地域	協会本人		協会扶養		国保		後期高齢	
	県全体との差	順位	県全体との差	順位	県全体との差	順位	県全体との差	順位
県全体	6,078	—	4,409	—	14,308	—	21,156	—
鳥取市	5,122	△ 956	4,009	△ 401	13,770	△ 537	20,394	△ 762
岩美町	2,835	△ 3,243	3,577	△ 832	13,312	△ 995	29,984	8,828
若桜町	2,580	△ 3,499	1,722	△ 2,687	13,351	△ 957	34,921	13,765
智頭町	3,835	△ 2,243	3,423	△ 986	9,857	△ 4,450	10,456	△ 10,699
八頭町	4,910	△ 1,168	9,469	5,059	8,608	△ 5,700	16,764	△ 4,391
倉吉市	6,575	497	2,882	△ 1,527	12,461	△ 1,846	20,865	△ 290
湯梨浜町	5,027	△ 1,051	7,021	2,612	17,341	3,033	21,285	129
三朝町	4,695	△ 1,384	3,155	△ 1,255	6,854	△ 7,454	14,349	△ 6,807
琴浦町	11,649	5,571	3,958	△ 451	12,892	△ 1,416	19,741	△ 1,414
北栄町	6,298	219	3,878	△ 531	12,068	△ 2,240	20,323	△ 833
米子市	6,767	689	5,465	1,056	16,338	2,030	22,618	1,463
境港市	9,110	3,032	2,779	△ 1,631	20,143	5,835	16,725	△ 4,430
日吉津村	6,252	173	920	△ 3,489	21,323	7,016	26,831	5,675
大山町	7,300	1,222	6,385	1,976	14,522	215	16,793	△ 4,363
南部町	5,910	△ 168	3,060	△ 1,349	13,086	△ 1,221	21,526	371
伯耆町	5,043	△ 1,035	2,704	△ 1,705	14,463	156	19,047	△ 2,108
日南町	6,141	63	6,468	2,059	11,957	△ 2,351	13,275	△ 7,880
日野町	6,934	856	1,232	△ 3,178	7,175	△ 7,132	16,288	△ 4,868
江府町	1,786	△ 4,293	893	△ 3,516	9,846	△ 4,461	21,519	363

## 順位別色塗り分け

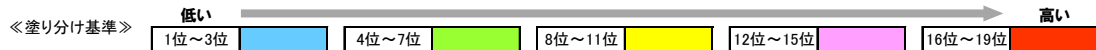

### 協会本人

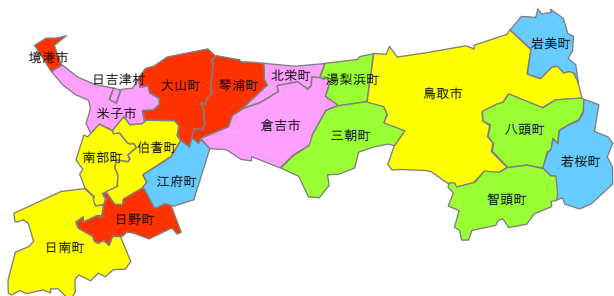

### 協会扶養

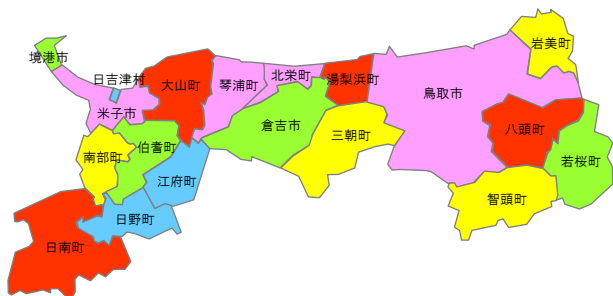

### 国保

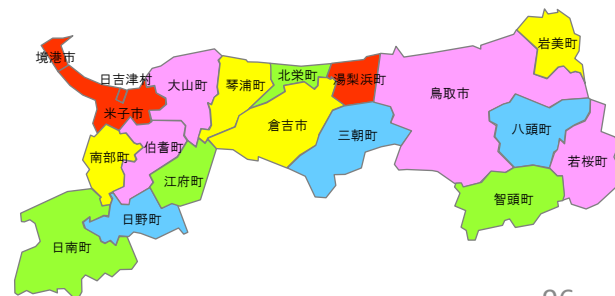



# 新生物/1人当たり医療費(入院外/男性)

- 平成27年度
- 保険区分別に地域の年齢構成を県全体の年齢構成に標準化(年齢調整)している

【県全体との差】●新生物/年齢調整後1人当たり医療費(平成27年度/入院外/男性)

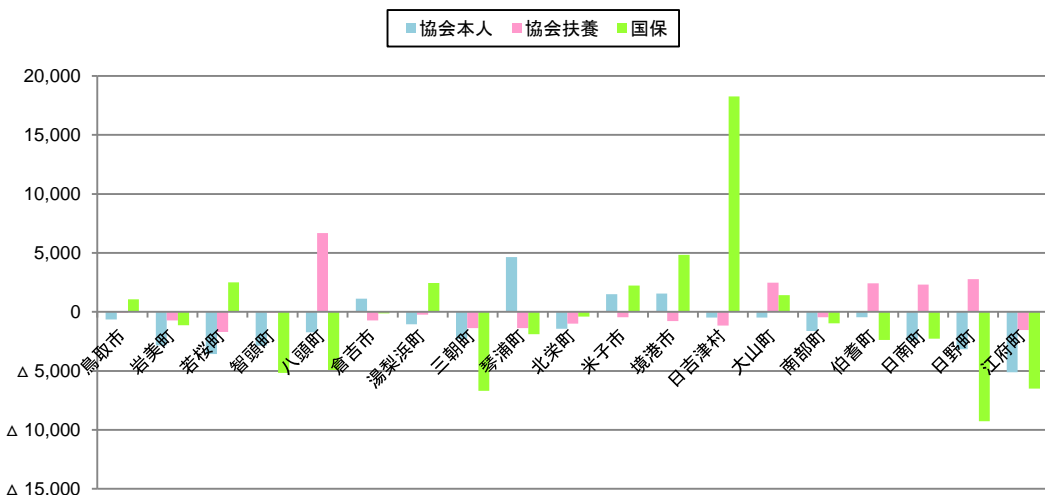

●新生物/年齢調整後1人当たり医療費(平成27年度/入院外/男性)

単位:円

保険区分 ↓地域	協会本人		協会扶養		国保		後期高齢					
	県全体との差	順位	県全体との差	順位	県全体との差	順位	県全体との差	順位				
県全体	6,267	—	1,788	—	14,726	—	36,147	—				
鳥取市	5,625	△ 642	12	1,709	△ 78	13	15,795	1,069	13	31,171	△ 4,976	7
岩美町	3,416	△ 2,850	5	1,069	△ 718	9	13,593	△ 1,133	9	51,303	15,156	18
若桜町	2,692	△ 3,575	2	82	△ 1,706	1	17,225	2,499	17	48,801	12,654	17
智頭町	3,394	△ 2,872	4	1,714	△ 73	14	9,549	△ 5,177	4	17,865	△ 18,283	1
八頭町	4,543	△ 1,723	8	8,467	6,679	19	9,808	△ 4,918	5	27,661	△ 8,486	6
倉吉市	7,388	1,121	16	1,051	△ 736	8	14,604	△ 122	12	34,383	△ 1,764	10
湯梨浜町	5,210	△ 1,056	11	1,558	△ 230	12	17,164	2,438	16	33,628	△ 2,519	8
三朝町	3,959	△ 2,308	7	419	△ 1,368	3	8,021	△ 6,705	2	25,644	△ 10,504	3
琴浦町	10,908	4,642	19	422	△ 1,366	4	12,823	△ 1,903	8	40,522	4,374	16
北栄町	4,837	△ 1,429	10	792	△ 996	6	14,332	△ 394	11	40,258	4,110	15
米子市	7,763	1,496	17	1,332	△ 455	10	16,955	2,229	15	38,217	2,070	14
境港市	7,811	1,545	18	1,005	△ 782	7	19,565	4,838	18	26,945	△ 9,203	4
日吉津村	5,789	△ 478	13	618	△ 1,169	5	32,996	18,269	19	54,990	18,843	19
大山町	5,792	△ 475	14	4,259	2,471	17	16,151	1,424	14	27,475	△ 8,673	5
南部町	4,637	△ 1,629	9	1,347	△ 441	11	13,757	△ 969	10	38,009	1,862	13
伯耆町	5,802	△ 464	15	4,197	2,409	16	12,357	△ 2,369	6	37,651	1,504	12
日南町	3,847	△ 2,420	6	4,090	2,303	15	12,460	△ 2,266	7	20,681	△ 15,467	2
日野町	3,109	△ 3,157	3	4,563	2,776	18	5,447	△ 9,279	1	34,581	△ 1,566	11
江府町	1,150	△ 5,117	1	254	△ 1,534	2	8,220	△ 6,507	3	33,933	△ 2,214	9

## 順位別色塗り分け

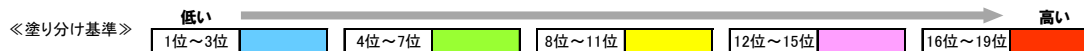

### 協会本人

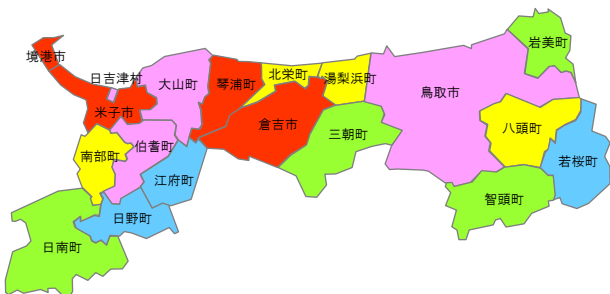

### 協会扶養

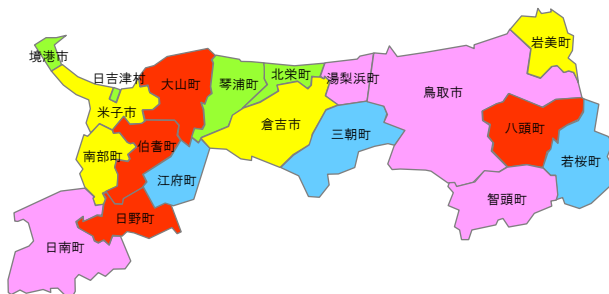

### 国保

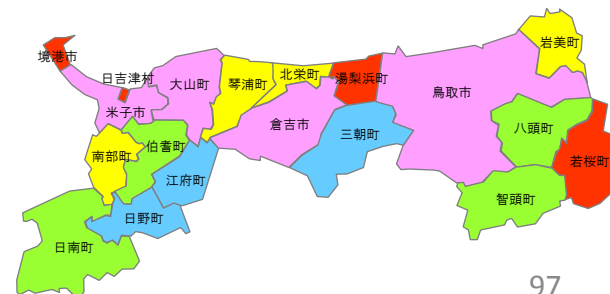

# 新生物/1人当たり医療費(入院外/女性)

- 平成27年度
- 保険区分別に地域の年齢構成を県全体の年齢構成に標準化(年齢調整)している

【県全体との差】●新生物/年齢調整後1人当たり医療費(平成27年度/入院外/女性)

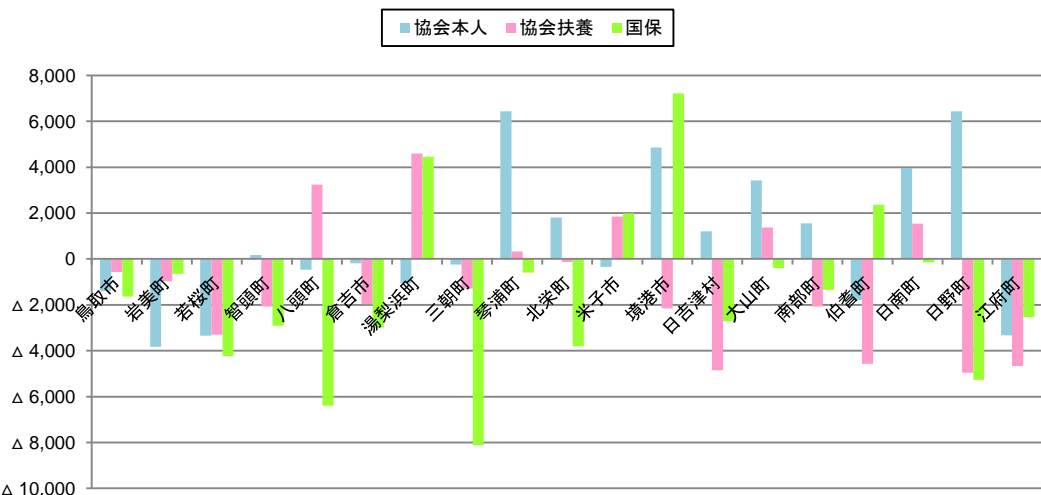

●新生物/年齢調整後1人当たり医療費(平成27年度/入院外/女性)

単位:円

保険区分 ↓地域	協会本人		協会扶養		国保		後期高齢	
	県全体との差	順位	県全体との差	順位	県全体との差	順位	県全体との差	順位
県全体	5,836	—	5,990	—	13,903	—	12,668	—
鳥取市	4,446	△ 1,390 5	5,430	△ 560 12	12,265	△ 1,638 10	14,047	1,378 15
岩美町	2,006	△ 3,830 1	5,022	△ 969 11	13,251	△ 652 12	22,501	9,833 18
若桜町	2,499	△ 3,337 2	2,694	△ 3,296 5	9,673	△ 4,230 4	28,981	16,312 19
智頭町	6,013	178 11	3,915	△ 2,075 7	10,989	△ 2,914 7	6,242	△ 6,426 2
八頭町	5,373	△ 462 7	9,228	3,238 18	7,512	△ 6,391 2	10,284	△ 2,384 9
倉吉市	5,644	△ 192 10	4,012	△ 1,979 9	10,914	△ 2,989 6	12,344	△ 324 13
湯梨浜町	4,781	△ 1,055 6	10,581	4,590 19	18,354	4,451 18	14,592	1,923 16
三朝町	5,589	△ 247 9	4,695	△ 1,295 10	5,790	△ 8,113 1	8,314	△ 4,354 5
琴浦町	12,269	6,434 18	6,311	320 14	13,307	△ 596 13	7,887	△ 4,782 4
北栄町	7,636	1,800 14	5,861	△ 129 13	10,104	△ 3,799 5	9,644	△ 3,025 7
米子市	5,486	△ 350 8	7,836	1,845 17	15,884	1,980 16	12,895	226 14
境港市	10,696	4,861 17	3,841	△ 2,150 6	21,119	7,216 19	10,080	△ 2,588 8
日吉津村	7,045	1,210 12	1,136	△ 4,854 2	11,194	△ 2,709 8	11,923	△ 745 12
大山町	9,255	3,419 15	7,357	1,366 15	13,504	△ 399 14	10,564	△ 2,104 10
南部町	7,384	1,548 13	3,918	△ 2,072 8	12,560	△ 1,343 11	10,647	△ 2,022 11
伯耆町	4,047	△ 1,788 4	1,424	△ 4,567 4	16,271	2,368 17	7,880	△ 4,788 3
日南町	9,801	3,966 16	7,524	1,534 16	13,754	△ 149 15	9,154	△ 3,514 6
日野町	12,273	6,437 19	1,030	△ 4,960 1	8,631	△ 5,272 3	5,433	△ 7,235 1
江府町	2,513	△ 3,323 3	1,328	△ 4,662 3	11,369	△ 2,534 9	14,641	1,972 17

順位別色塗り分け

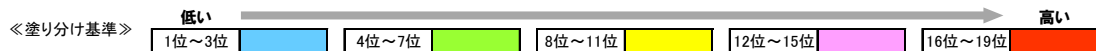

協会本人

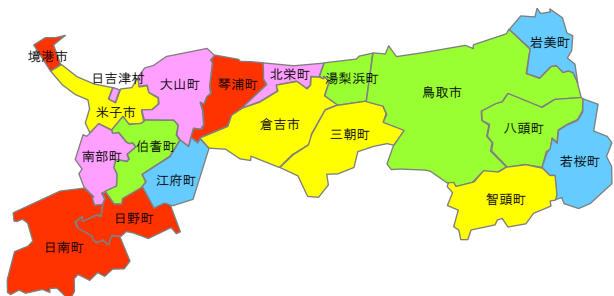

協会扶養

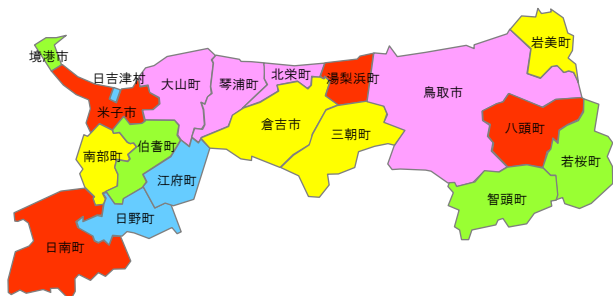

国保

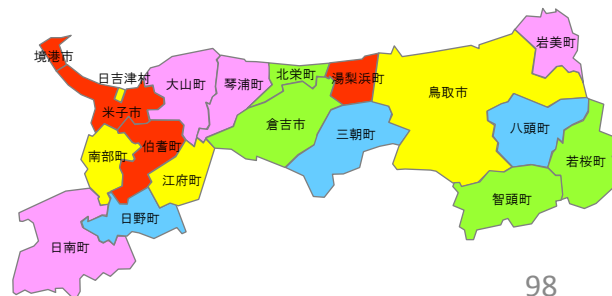

# 胃の悪性新生物/1人当たり医療費(入院+入院外/男性+女性)

- 平成27年度
- 保険区分別に地域の年齢構成を県全体の年齢構成に標準化(年齢調整)している

【県全体との差】●胃の悪性新生物/年齢調整後1人当たり医療費(平成27年度/入院+入院外/男性+女性)

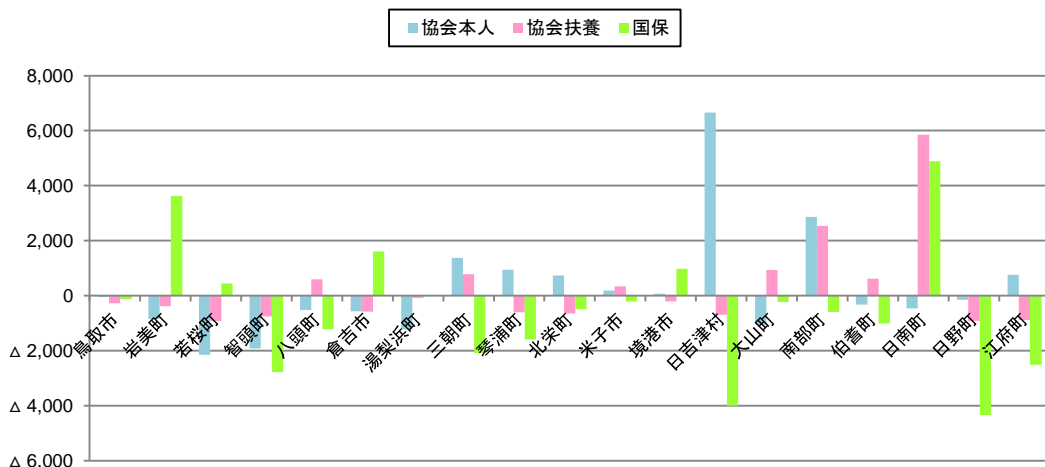

●胃の悪性新生物/年齢調整後1人当たり医療費(平成27年度/入院+入院外/男性+女性) 単位:円

保険区分 ↓地域	協会本人		協会扶養		国保		後期高齢		
	県全体との差	順位	県全体との差	順位	県全体との差	順位	県全体との差	順位	
県全体	2,213	—	—	910	—	—	5,110	—	—
鳥取市	2,172	△ 40	11	638	△ 272	10	4,988	△ 122	13
岩美町	1,364	△ 849	5	531	△ 379	9	8,735	3,625	18
若桜町	64	△ 2,149	1	0	△ 910	1	5,557	447	15
智頭町	295	△ 1,918	2	163	△ 747	4	2,335	△ 2,775	3
八頭町	1,699	△ 514	7	1,511	601	14	3,896	△ 1,214	7
倉吉市	1,649	△ 564	6	337	△ 572	8	6,720	1,610	17
湯梨浜町	996	△ 1,217	3	832	△ 78	12	5,091	△ 19	14
三朝町	3,586	1,373	17	1,690	780	16	3,031	△ 2,079	5
琴浦町	3,157	944	16	314	△ 596	7	3,519	△ 1,590	6
北栄町	2,946	734	14	268	△ 642	6	4,622	△ 487	10
米子市	2,406	194	13	1,246	336	13	4,908	△ 202	12
境港市	2,282	69	12	708	△ 202	11	6,088	978	16
日吉津村	8,866	6,653	19	220	△ 690	5	1,116	△ 3,994	2
大山町	1,158	△ 1,055	4	1,844	934	17	4,880	△ 230	11
南部町	5,082	2,869	18	3,447	2,537	18	4,516	△ 594	9
伯耆町	1,895	△ 317	9	1,535	626	15	4,105	△ 1,005	8
日南町	1,757	△ 456	8	6,765	5,855	19	10,002	4,892	19
日野町	2,061	△ 152	10	0	△ 910	1	771	△ 4,339	1
江府町	2,973	760	15	28	△ 882	3	2,604	△ 2,506	4

順位別色塗り分け

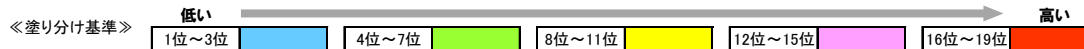

協会本人

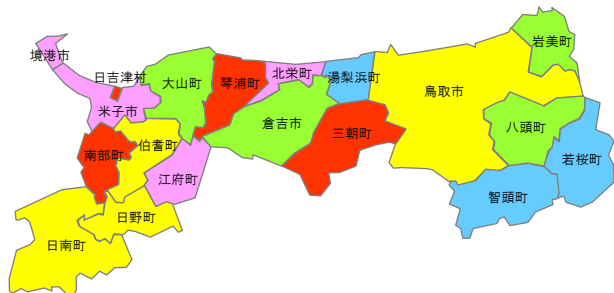

協会扶養



国保

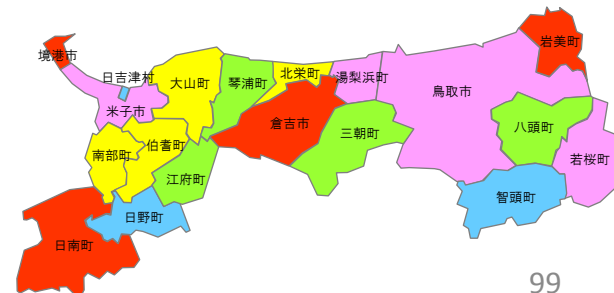

# 胃の悪性新生物/1人当たり医療費(入院+入院外/男性)

- 平成27年度
- 保険区分別に地域の年齢構成を県全体の年齢構成に標準化(年齢調整)している

【県全体との差】●胃の悪性新生物/年齢調整後1人当たり医療費(平成27年度/入院+入院外/男性)

■協会本人 ■協会扶養 ■国保

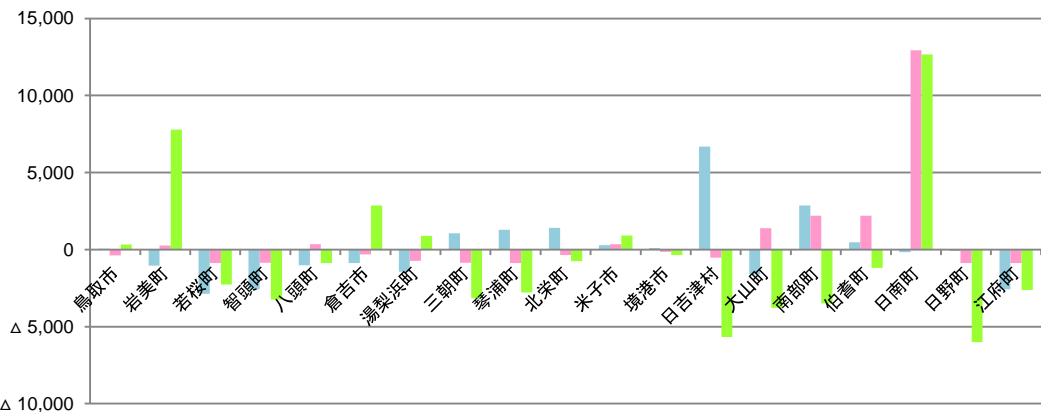

●胃の悪性新生物/年齢調整後1人当たり医療費(平成27年度/入院+入院外/男性) 単位:円

保険区分 ↓地域	協会本人		協会扶養		国保		後期高齢	
	県全体との差	順位	県全体との差	順位	県全体との差	順位	県全体との差	順位
県全体	2,983	—	883	—	7,373	—	18,685	—
鳥取市	3,047	64	507	△ 376	7,695	322	12,967	△ 5,719
岩美町	1,932	△ 1,052	1,146	263	15,155	7,782	14,357	△ 4,328
若桜町	110	△ 2,873	0	△ 883	5,104	△ 2,269	43,066	24,381
智頭町	413	△ 2,570	17	△ 866	4,136	△ 3,237	8,237	△ 10,448
八頭町	1,962	△ 1,021	1,234	351	6,487	△ 886	8,700	△ 9,986
倉吉市	2,112	△ 871	563	△ 320	10,228	2,855	27,050	8,365
湯梨浜町	1,538	△ 1,445	153	△ 730	8,270	897	21,585	2,899
三朝町	4,041	1,058	21	△ 862	4,212	△ 3,161	12,615	△ 6,070
琴浦町	4,266	1,283	12	△ 871	4,577	△ 2,796	12,302	△ 6,383
北栄町	4,382	1,399	17	526	△ 357	6,611	△ 762	9,515
米子市	3,276	293	13	1,233	350	8,290	917	19,385
境港市	3,077	94	12	733	△ 150	7,013	△ 360	14,698
日吉津村	9,665	6,682	359	△ 524	1,692	△ 5,682	7,138	△ 11,547
大山町	1,371	△ 1,612	4	2,271	1,388	3,584	△ 3,790	8,403
南部町	5,852	2,869	18	3,091	2,207	3,881	△ 3,492	25,677
伯耆町	3,466	482	14	3,071	2,188	6,189	△ 1,184	15,128
日南町	2,817	△ 166	9	13,827	12,944	20,036	12,663	14,085
日野町	2,890	△ 93	10	0	△ 883	1,375	△ 5,998	24,920
江府町	404	△ 2,579	2	0	△ 883	4,744	△ 2,629	22,886

順位別色塗り分け

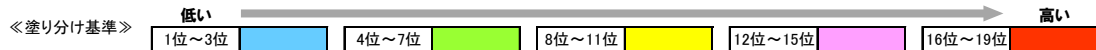

協会本人

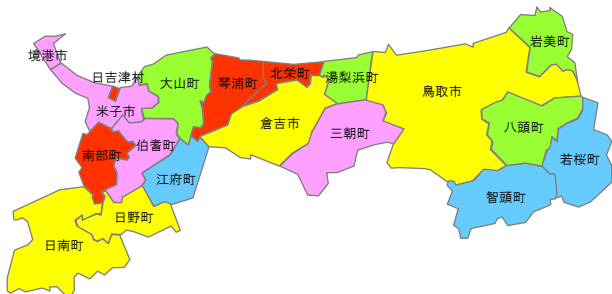

協会扶養

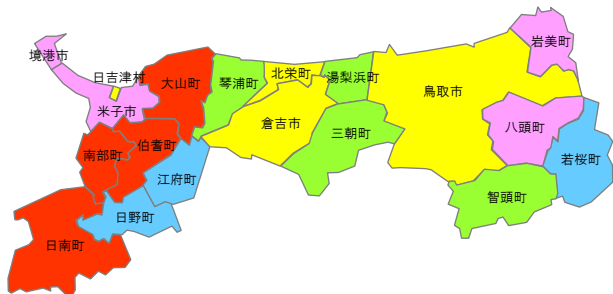

国保



# 胃の悪性新生物/1人当たり医療費(入院+入院外/女性)

- 平成27年度
- 保険区分別に地域の年齢構成を県全体の年齢構成に標準化(年齢調整)している

【県全体との差】●胃の悪性新生物/年齢調整後1人当たり医療費(平成27年度/入院+入院外/女性)

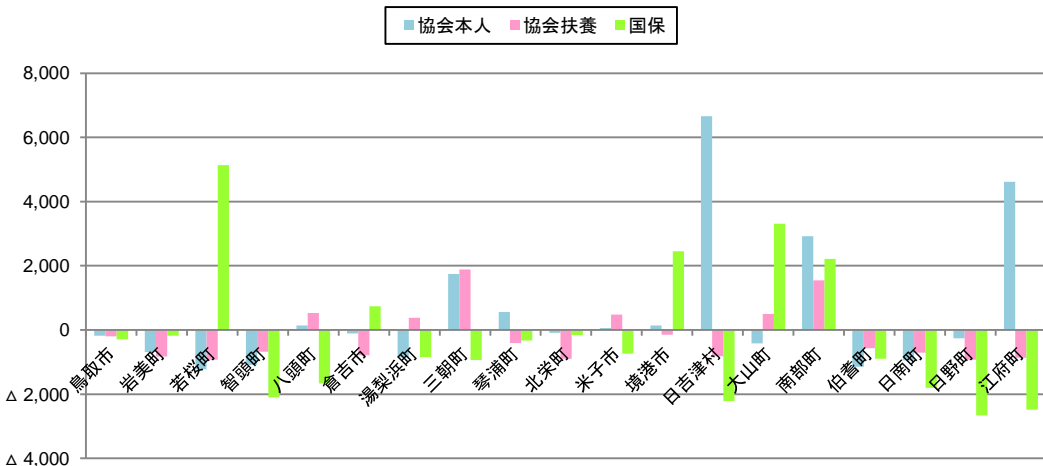

●胃の悪性新生物/年齢調整後1人当たり医療費(平成27年度/入院+入院外/女性) 単位:円

保険区分 ↓地域	協会本人		協会扶養		国保		後期高齢		
	県全体との差	順位	県全体との差	順位	県全体との差	順位	県全体との差	順位	
県全体	1,221	—	926	—	2,922	—	5,564	—	
鳥取市	1,042	△ 178	9	727	△ 199	12	2,634	△ 288	12
岩美町	538	△ 682	6	99	△ 827	5	2,740	△ 182	13
若桜町	0	△ 1,221	1	0	△ 926	1	8,055	5,133	19
智頭町	136	△ 1,084	3	251	△ 675	9	821	△ 2,101	4
八頭町	1,358	137	13	1,459	533	17	1,256	△ 1,667	6
倉吉市	1,108	△ 113	10	136	△ 790	7	3,657	735	15
湯梨浜町	362	△ 859	5	1,310	384	14	2,080	△ 842	9
三朝町	2,964	1,744	16	2,810	1,884	19	1,985	△ 938	7
琴浦町	1,775	555	15	521	△ 405	11	2,593	△ 329	11
北栄町	1,132	△ 88	11	31	△ 895	3	2,763	△ 159	14
米子市	1,276	56	12	1,406	480	15	2,184	△ 738	10
境港市	1,364	144	14	782	△ 144	13	5,372	2,449	17
日吉津村	7,876	6,655	19	113	△ 813	6	707	△ 2,216	3
大山町	806	△ 415	7	1,430	504	16	6,232	3,310	18
南部町	4,140	2,920	17	2,476	1,550	18	5,135	2,212	16
伯耆町	74	△ 1,147	2	361	△ 565	10	2,026	△ 896	8
日南町	278	△ 942	4	216	△ 710	8	1,120	△ 1,802	5
日野町	958	△ 262	8	0	△ 926	1	259	△ 2,663	1
江府町	5,838	4,617	18	55	△ 871	4	438	△ 2,484	2

## 順位別色塗り分け

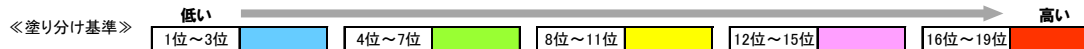

### 協会本人

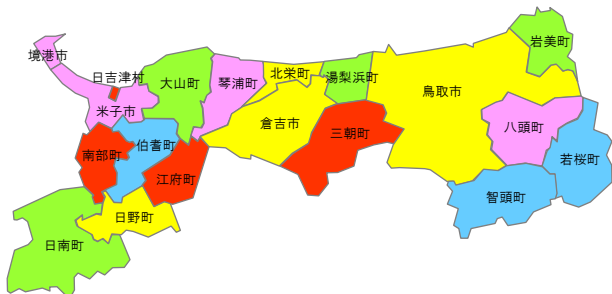

### 協会扶養

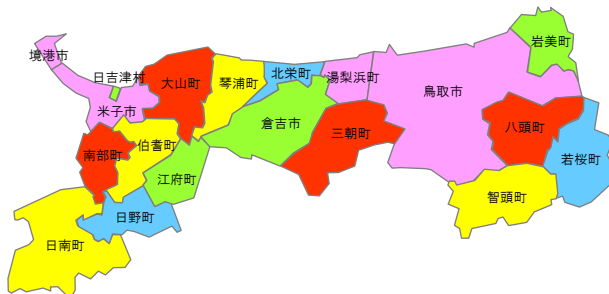

### 国保

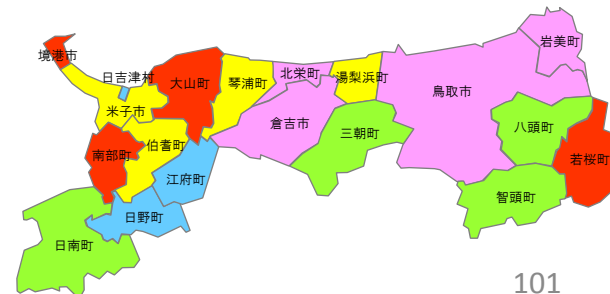

# 結腸・直腸の悪性新生物/1人当たり医療費(入院+入院外/男性+女性)

【県全体との差】●結腸+直腸の悪性新生物/年齢調整後1人当たり医療費(平成27年度/入院+入院外/男性+女性)

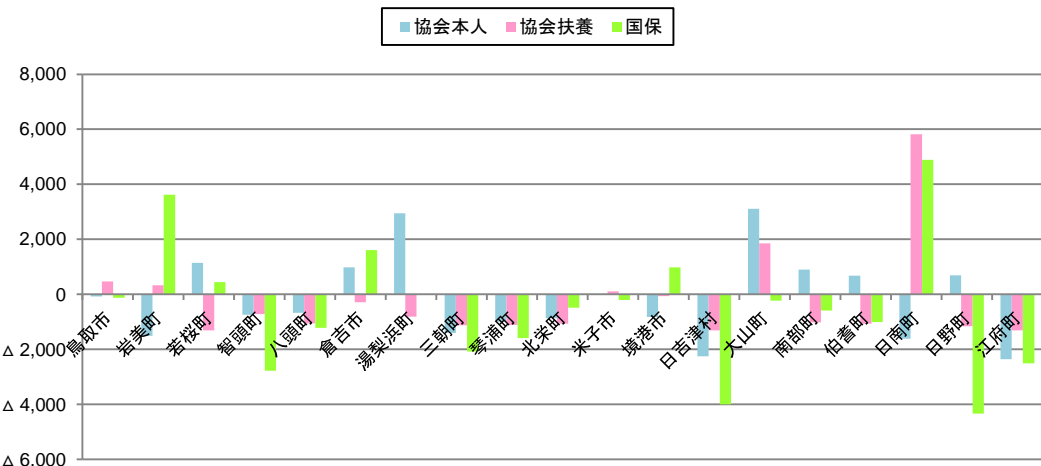

●結腸+直腸の悪性新生物/年齢調整後1人当たり医療費(平成27年度/入院+入院外/男性+女性) 単位:円

保険区分 ↓地域	協会本人		協会扶養		国保		後期高齢		
	県全体との差	順位	県全体との差	順位	県全体との差	順位	県全体との差	順位	
	県全体	2,750	—	1,307	—	5,110	—	13,959	—
鳥取市	2,677	△ 72	11	1,774	467	17	4,988	△ 122	13
岩美町	1,240	△ 1,510	4	1,632	326	16	8,735	3,625	18
若桜町	3,891	1,142	17	0	△ 1,307	1	5,557	447	15
智頭町	2,010	△ 740	9	595	△ 711	12	2,335	△ 2,775	3
八頭町	2,085	△ 665	10	248	△ 1,059	9	3,896	△ 1,214	7
倉吉市	3,726	976	16	1,016	△ 291	13	6,720	1,610	17
湯梨浜町	5,699	2,950	18	493	△ 813	11	5,091	△ 19	14
三朝町	1,352	△ 1,397	5	183	△ 1,124	5	3,031	△ 2,079	5
琴浦町	1,756	△ 994	6	192	△ 1,114	6	3,519	△ 1,590	6
北栄町	1,885	△ 865	7	240	△ 1,067	8	4,622	△ 487	10
米子市	2,764	15	12	1,411	105	15	4,908	△ 202	12
境港市	1,933	△ 817	8	1,243	△ 64	14	6,088	978	16
日吉津村	498	△ 2,251	2	0	△ 1,307	1	1,116	△ 3,994	2
大山町	5,863	3,113	19	3,165	1,858	18	4,880	△ 230	11
南部町	3,646	896	15	282	△ 1,024	10	4,516	△ 594	9
伯耆町	3,424	674	13	238	△ 1,069	7	4,105	△ 1,005	8
日南町	1,137	△ 1,612	3	7,127	5,820	19	10,002	4,892	19
日野町	3,446	696	14	149	△ 1,157	4	771	△ 4,339	1
江府町	388	△ 2,361	1	0	△ 1,307	1	2,604	△ 2,506	4

順位別色塗り分け

《塗り分け基準》

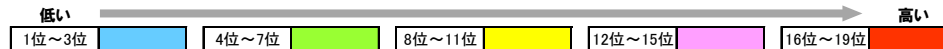

協会本人

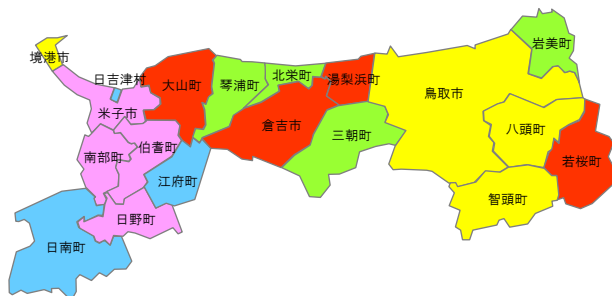

協会扶養

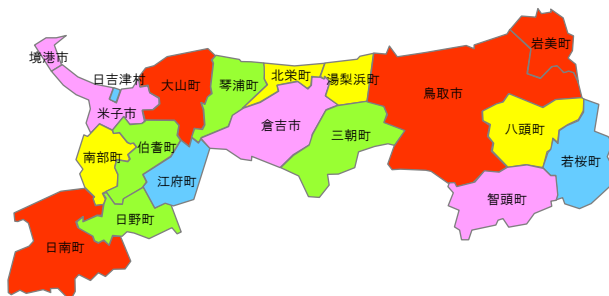

国保

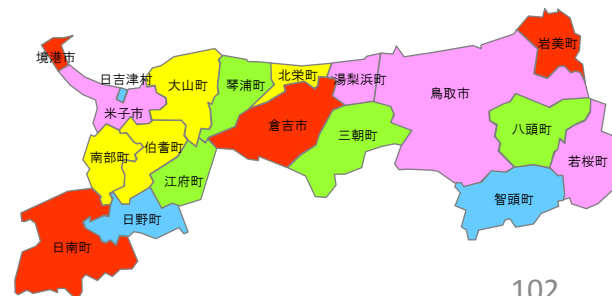

# 結腸・直腸の悪性新生物/1人当たり医療費(入院+入院外/男性)

- 平成27年度
- 保険区分別に地域の年齢構成を県全体の年齢構成に標準化(年齢調整)している

●結腸+直腸の悪性新生物/年齢調整後1人当たり医療費(平成27年度/入院+入院外/男性)

単位:円

保険区分 ↓地域	協会本人		協会扶養		国保		後期高齢	
	県全体との差	順位	県全体との差	順位	県全体との差	順位	県全体との差	順位
県全体	3,513	—	797	—	7,373	—	19,989	—
鳥取市	3,520	7	756	△ 41	7,695	322	18,995	△ 994
岩美町	1,795	△ 1,719	8	43	△ 754	7	15,155	7,782
若桜町	6,076	2,563	18	0	△ 797	1	5,104	△ 2,269
智頭町	1,975	△ 1,538	9	325	△ 472	14	4,136	△ 3,237
八頭町	2,283	△ 1,231	10	82	△ 715	8	6,487	△ 886
倉吉市	5,141	1,628	16	228	△ 569	13	10,228	2,855
湯梨浜町	6,051	2,538	17	331	△ 466	15	8,270	897
三朝町	1,529	△ 1,985	7	27	△ 770	5	4,212	△ 3,161
琴浦町	833	△ 2,680	4	104	△ 693	10	4,577	△ 2,796
北栄町	1,354	△ 2,159	6	84	△ 713	9	6,611	△ 762
米子市	3,618	105	14	1,810	1,013	17	8,290	917
境港市	2,857	△ 656	11	120	△ 677	11	7,013	△ 360
日吉津村	784	△ 2,729	3	0	△ 797	1	1,692	△ 5,682
大山町	10,620	7,107	19	3,474	2,677	18	3,584	△ 3,790
南部町	4,494	980	15	29	△ 768	6	3,881	△ 3,492
伯耆町	3,268	△ 246	12	140	△ 657	12	6,189	△ 1,184
日南町	1,217	△ 2,296	5	13,424	12,627	19	20,036	12,663
日野町	693	△ 2,820	2	0	△ 797	1	1,375	△ 5,998
江府町	254	△ 3,259	1	0	△ 797	1	4,744	△ 2,629

【県全体との差】●結腸+直腸の悪性新生物/年齢調整後1人当たり医療費(平成27年度/入院+入院外/男性)

■協会本人 ■協会扶養 ■国保

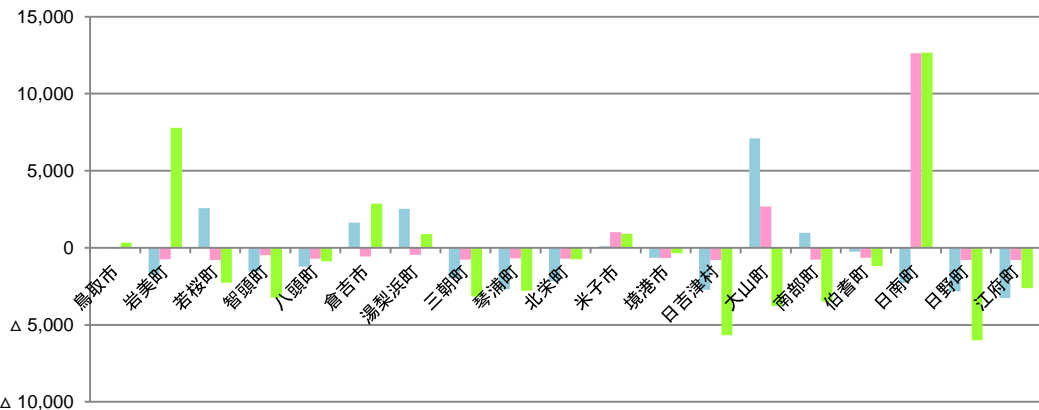

順位別色塗り分け

《塗り分け基準》

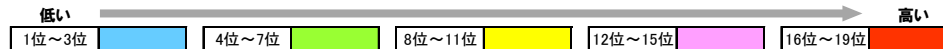

協会本人

協会扶養

国保

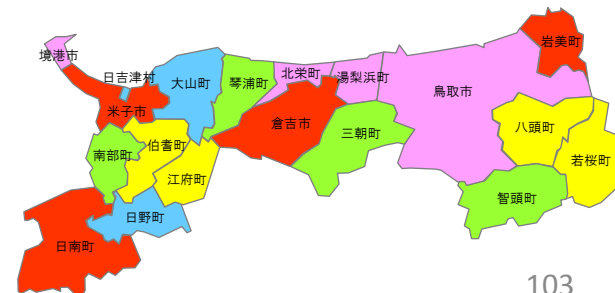
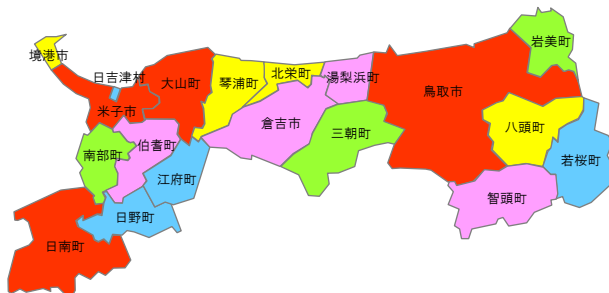
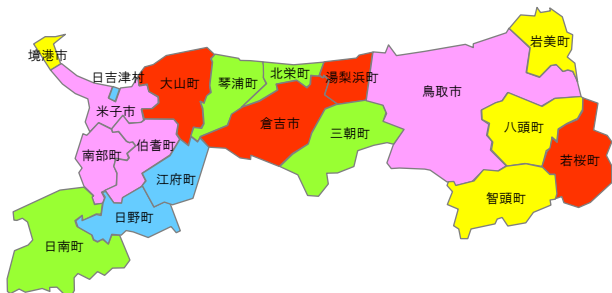

# 結腸・直腸の悪性新生物/1人当たり医療費(入院+入院外/女性)

- 平成27年度
- 保険区分別に地域の年齢構成を県全体の年齢構成に標準化(年齢調整)している

● 結腸+直腸の悪性新生物/年齢調整後1人当たり医療費(平成27年度/入院+入院外/女性)

単位:円

保険区分 ↓地域	協会本人		協会扶養		国保		後期高齢	
	県全体との差	順位	県全体との差	順位	県全体との差	順位	県全体との差	順位
県全体	1,767	—	1,614	—	2,922	—	10,546	—
鳥取市	1,550	△ 217	2,414	800	2,634	△ 288	11,697	1,151
岩美町	520	△ 1,246	2,634	1,020	2,740	△ 182	14,480	3,934
若桜町	635	△ 1,132	0	△ 1,614	8,055	5,133	6,225	△ 4,321
智頭町	2,051	285	730	△ 884	821	△ 2,101	3,097	△ 7,449
八頭町	1,840	73	350	△ 1,264	1,256	△ 1,667	5,143	△ 5,403
倉吉市	2,079	312	1,548	△ 66	3,657	735	12,046	1,500
湯梨浜町	5,186	3,419	574	△ 1,040	2,080	△ 842	11,758	1,212
三朝町	1,138	△ 628	286	△ 1,328	1,985	△ 938	4,976	△ 5,570
琴浦町	2,861	1,094	240	△ 1,374	2,593	△ 329	13,541	2,995
北栄町	2,450	683	335	△ 1,279	2,763	△ 159	20,279	9,733
米子市	1,662	△ 105	1,449	△ 165	2,184	△ 738	10,192	△ 354
境港市	847	△ 919	1,897	283	5,372	2,449	11,456	910
日吉津村	169	△ 1,598	0	△ 1,614	707	△ 2,216	8,147	△ 2,399
大山町	228	△ 1,538	2,460	846	6,232	3,310	6,613	△ 3,933
南部町	2,433	667	471	△ 1,143	5,135	2,212	2,798	△ 7,748
伯耆町	4,077	2,310	278	△ 1,336	2,026	△ 896	12,020	1,474
日南町	965	△ 801	1,163	△ 451	1,120	△ 1,802	8,679	△ 1,867
日野町	7,346	5,580	280	△ 1,334	259	△ 2,663	8,061	△ 2,486
江府町	534	△ 1,233	0	△ 1,614	438	△ 2,484	3,672	△ 6,874

【県全体との差】●結腸+直腸の悪性新生物/年齢調整後1人当たり医療費(平成27年度/入院+入院外/女性)

■ 協会本人 ■ 協会扶養 ■ 国保

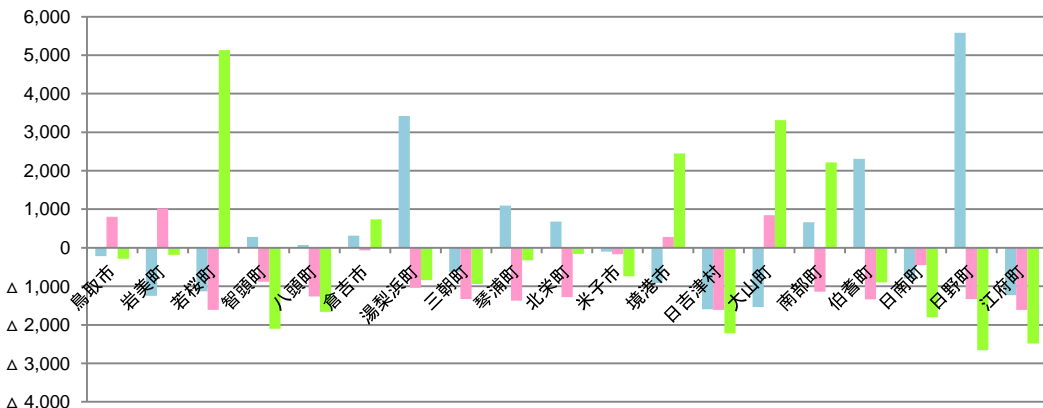

## 順位別色塗り分け

《塗り分け基準》

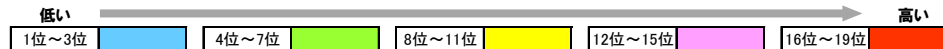

## 協会本人

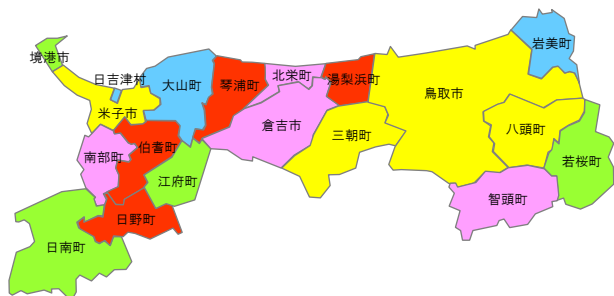

## 協会扶養



## 国保

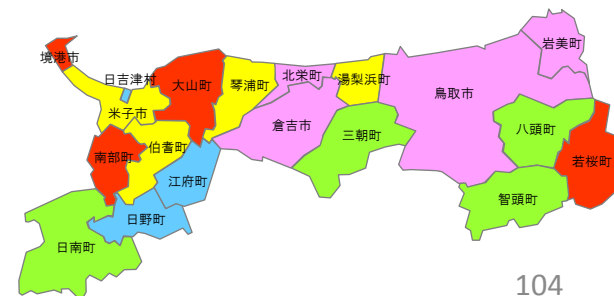



# 肝及び肝内胆管の悪性新生物/1人当たり医療費(入院+入院外/男性+女性)

- 平成27年度
- 保険区分別に地域の年齢構成を県全体の年齢構成に標準化(年齢調整)している

●肝及び肝内胆管の悪性新生物/年齢調整後1人当たり医療費(平成27年度/入院+入院外/男性+女性) 単位:円

保険区分 ↓地域	協会本人		協会扶養		国保		後期高齢	
	県全体との差	順位	県全体との差	順位	県全体との差	順位	県全体との差	順位
県全体	672	—	271	—	7,204	—	13,959	—
鳥取市	572	△ 99	367	96	7,442	238	13,178	△ 781
岩美町	42	△ 629	89	△ 183	6,998	△ 206	12,828	△ 1,132
若桜町	0	△ 672	63	△ 208	6,267	△ 936	6,052	△ 7,908
智頭町	0	△ 672	0	△ 271	3,566	△ 3,638	4,545	△ 9,415
八頭町	971	300	0	△ 271	6,443	△ 761	9,507	△ 4,453
倉吉市	178	△ 494	324	53	9,872	2,668	12,724	△ 1,235
湯梨浜町	1,054	382	208	△ 63	7,558	354	15,300	1,340
三朝町	51	△ 621	583	311	2,684	△ 4,520	4,365	△ 9,595
琴浦町	846	175	15	△ 256	7,164	△ 40	14,970	1,011
北栄町	788	117	0	△ 271	6,217	△ 987	16,931	2,972
米子市	995	323	266	△ 5	6,862	△ 342	13,000	△ 960
境港市	1,193	521	683	412	7,424	220	14,836	876
日吉津村	11	△ 661	18	△ 253	10,997	3,793	5,929	△ 8,030
大山町	1,447	775	18	△ 253	8,908	1,704	9,660	△ 4,299
南部町	42	△ 630	86	△ 185	4,185	△ 3,019	7,768	△ 6,191
伯耆町	22	△ 650	7	0	7,472	268	14,041	82
日南町	19	△ 653	0	△ 271	837	△ 6,367	12,375	△ 1,584
日野町	0	△ 672	0	△ 271	1,548	△ 5,656	8,854	△ 5,105
江府町	0	△ 672	0	△ 271	4,842	△ 2,362	2,546	△ 11,414

【県全体との差】●肝及び肝内胆管の悪性新生物/年齢調整後1人当たり医療費(平成27年度/入院+入院外/男性+女性)

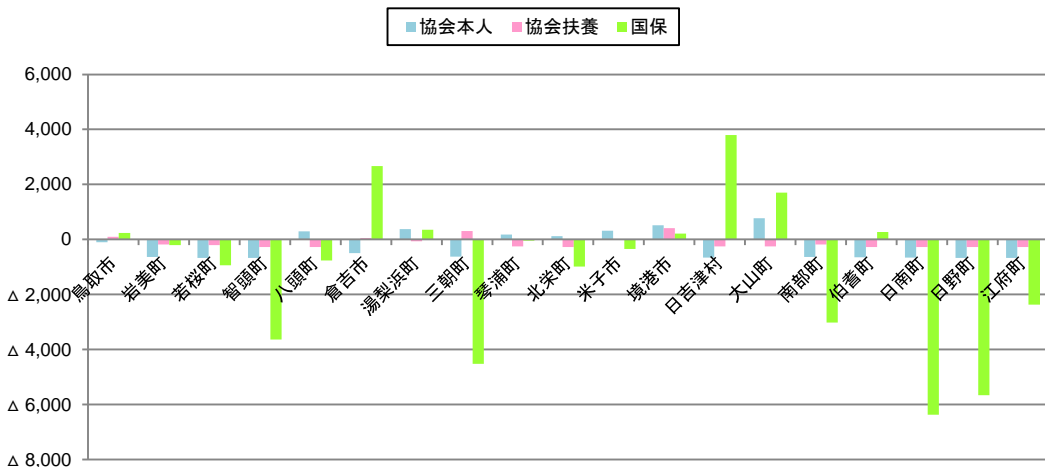

順位別色塗り分け

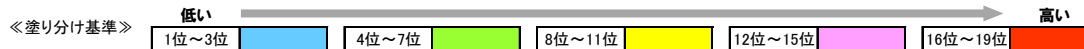

協会本人

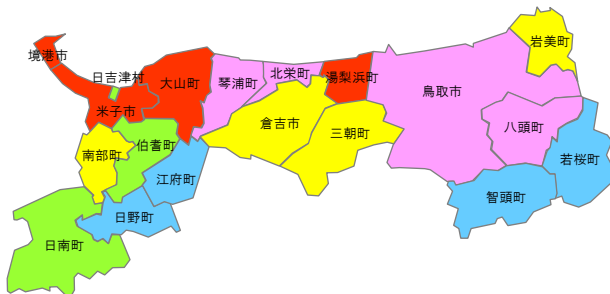

協会扶養

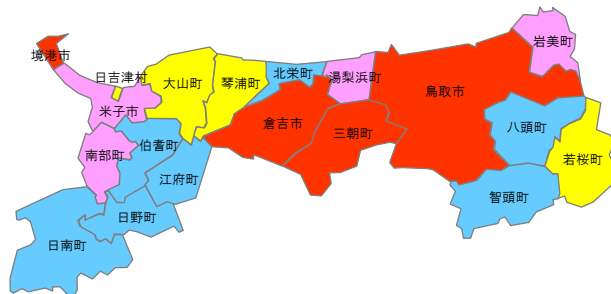

国保

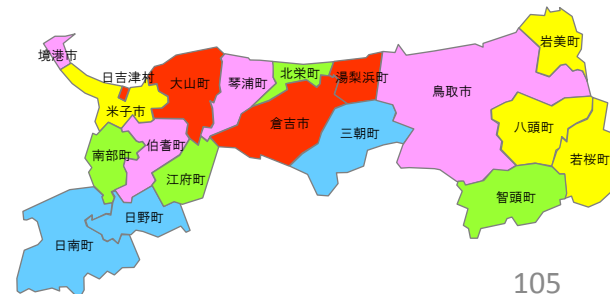

# 肝及び肝内胆管の悪性新生物/1人当たり医療費(入院+入院外/男性)

- 平成27年度
- 保険区分別に地域の年齢構成を県全体の年齢構成に標準化(年齢調整)している

【県全体との差】●肝及び肝内胆管の悪性新生物/年齢調整後1人当たり医療費(平成27年度/入院+入院外/男性)

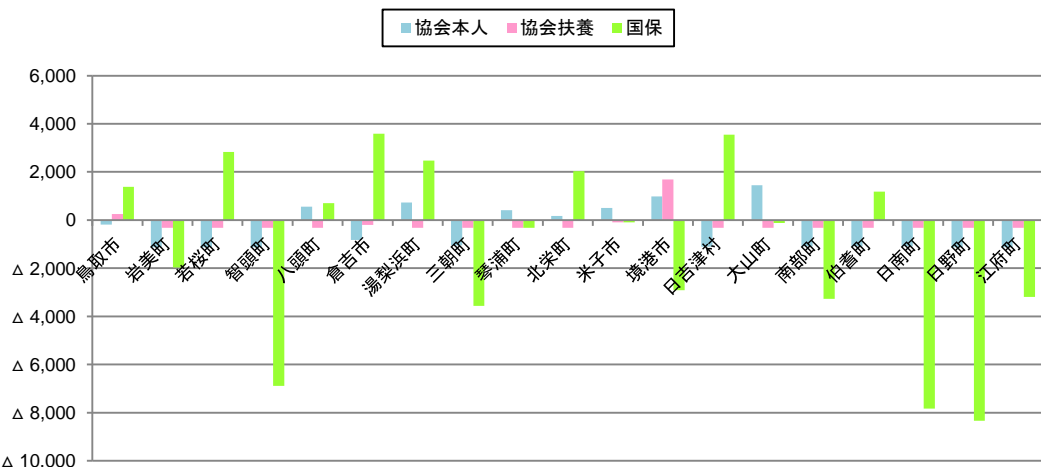

●肝及び肝内胆管の悪性新生物/年齢調整後1人当たり医療費(平成27年度/入院+入院外/男性)

単位:円

保険区分 ↓地域	協会本人		協会扶養		国保		後期高齢			
	県全体との差	順位	県全体との差	順位	県全体との差	順位	県全体との差	順位		
県全体	1,125	—	—	313	—	—	8,673	—	—	
鳥取市	939	△ 186	12	567	253	18	10,050	1,378	14	
岩美町	0	△ 1,125	1	0	△ 313	1	6,703	△ 1,970	8	
若桜町	0	△ 1,125	1	0	△ 313	1	11,496	2,824	17	
智頭町	0	△ 1,125	1	0	△ 313	1	1,781	△ 6,892	3	
八頭町	1,678	552	16	0	△ 313	1	9,377	704	12	
倉吉市	304	△ 821	11	110	△ 203	16	12,255	3,583	19	
湯梨浜町	1,859	733	17	0	△ 313	1	11,147	2,474	16	
三朝町	80	△ 1,045	10	0	△ 313	1	5,104	△ 3,569	4	
琴浦町	1,537	412	14	0	△ 313	1	8,357	△ 316	9	
北栄町	1,296	170	13	0	△ 313	1	10,706	2,033	15	
米子市	1,625	500	15	220	△ 94	17	8,582	△ 90	11	
境港市	2,111	986	18	2,007	1,693	19	5,766	△ 2,907	7	
日吉津村	19	△ 1,106	6	0	△ 313	1	12,219	3,546	18	
大山町	2,579	1,454	19	0	△ 313	1	8,559	△ 114	10	
南部町	33	△ 1,092	8	0	△ 313	1	5,405	△ 3,267	5	
伯耆町	32	△ 1,093	7	0	△ 313	1	9,853	1,180	13	
日南町	33	△ 1,092	9	0	△ 313	1	846	△ 7,826	2	
日野町	0	△ 1,125	1	0	△ 313	1	337	△ 8,335	1	
江府町	0	△ 1,125	1	0	△ 313	1	5,477	△ 3,196	6	
								509	△ 19,480	1

順位別色塗り分け

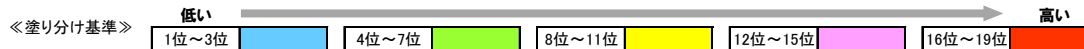

協会本人

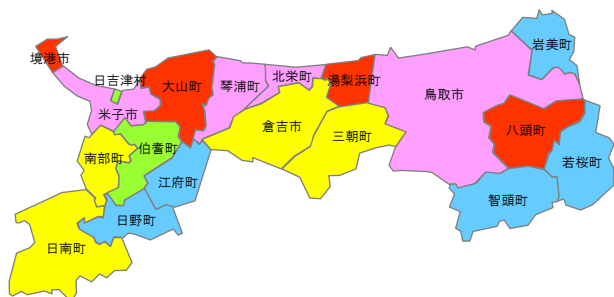

協会扶養

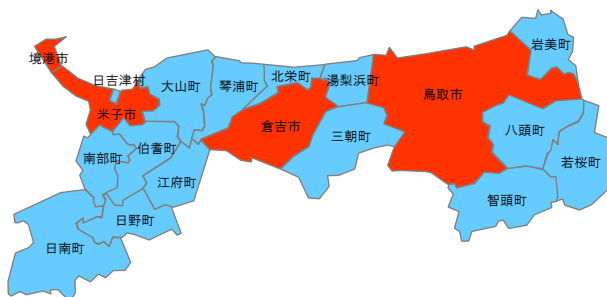

国保

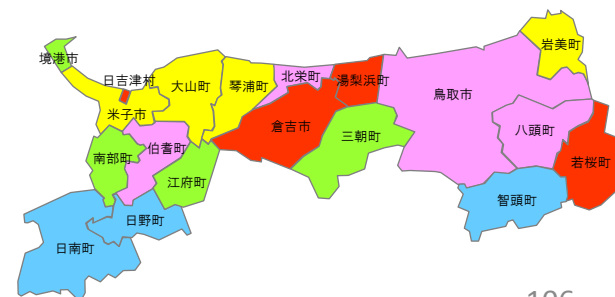

# 肝及び肝内胆管の悪性新生物/1人当たり医療費(入院+入院外/女性)

- 平成27年度
- 保険区分別に地域の年齢構成を県全体の年齢構成に標準化(年齢調整)している

●肝及び肝内胆管の悪性新生物/年齢調整後1人当たり医療費(平成27年度/入院+入院外/女性) 単位:円

保険区分 ↓地域	協会本人		協会扶養		国保		後期高齢					
	県全体との差	順位	県全体との差	順位	県全体との差	順位	県全体との差	順位				
県全体	88	—	246	—	5,785	—	10,546	—				
鳥取市	73	△ 15	16	269	23	15	5,149	△ 635	12	10,633	87	16
岩美町	100	△ 13	17	145	△ 101	13	7,383	1,599	15	13,233	2,687	18
若桜町	0	△ 88	1	104	△ 142	12	1,115	△ 4,669	3	5,141	△ 5,405	6
智頭町	0	△ 88	1	0	△ 246	1	4,645	△ 1,139	9	2,977	△ 7,569	2
八頭町	34	△ 54	13	0	△ 246	1	3,524	△ 2,261	7	4,057	△ 6,489	4
倉吉市	33	△ 54	12	473	227	18	7,843	2,059	16	8,172	△ 2,374	12
湯梨浜町	34	△ 53	14	360	114	17	4,044	△ 1,741	8	10,579	△ 487	15
三朝町	14	△ 74	10	1,064	818	19	590	△ 5,194	1	4,699	△ 5,847	5
琴浦町	0	△ 88	1	26	△ 220	9	6,013	228	14	11,551	1,005	17
北栄町	19	△ 69	11	0	△ 246	1	1,764	△ 4,021	4	20,236	9,690	19
米子市	201	114	19	307	61	16	5,492	△ 293	13	9,592	△ 954	14
境港市	103	16	18	20	△ 226	8	8,923	3,138	17	8,658	△ 1,888	13
日吉津村	0	△ 88	1	29	△ 216	10	10,978	5,193	19	8,033	△ 2,513	10
大山町	5	△ 83	8	31	△ 215	11	9,391	3,607	18	6,519	△ 4,027	9
南部町	53	△ 34	15	149	△ 97	14	3,428	△ 2,357	6	1,767	△ 8,779	1
伯耆町	7	△ 81	9	0	△ 246	1	4,901	△ 883	11	6,440	△ 4,106	8
日南町	0	△ 88	1	0	△ 246	1	774	△ 5,010	2	8,039	△ 2,507	11
日野町	0	△ 88	1	0	△ 246	1	2,671	△ 3,114	5	6,312	△ 4,234	7
江府町	0	△ 88	1	0	△ 246	1	4,710	△ 1,075	10	3,672	△ 6,874	3

【県全体との差】●肝及び肝内胆管の悪性新生物/年齢調整後1人当たり医療費(平成27年度/入院+入院外/女性)

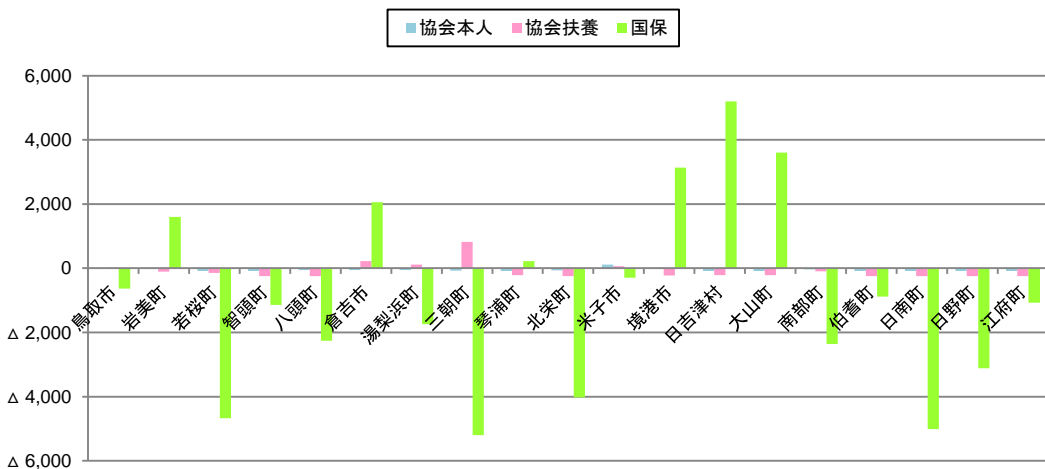

順位別色塗り分け

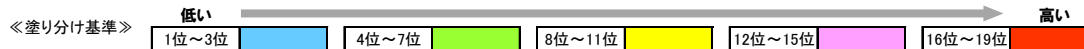

協会本人

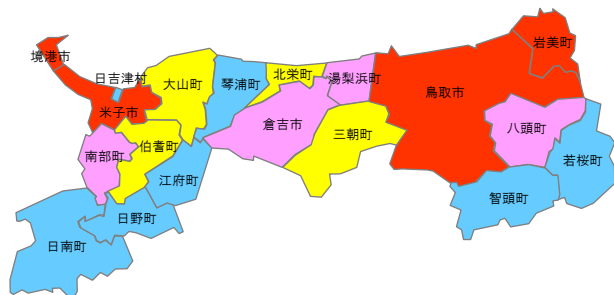

協会扶養

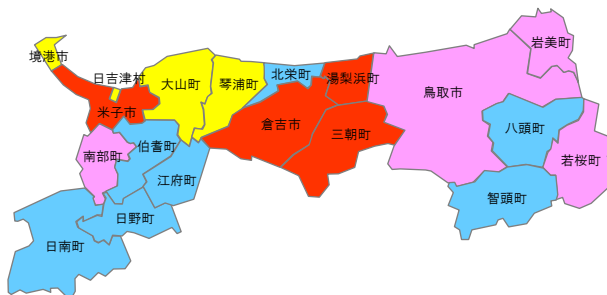

国保

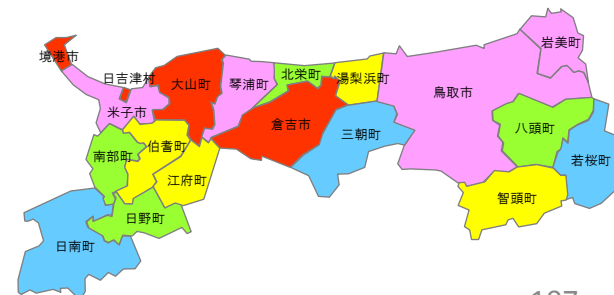

# 気管,気管支及び肺の悪性新生物/1人当たり医療費(入院+入院外/男性+女性)

- 平成27年度
- 保険区分別に地域の年齢構成を県全体の年齢構成に標準化(年齢調整)している

【県全体との差】●気管,気管支及び肺の悪性新生物/年齢調整後1人当たり医療費(平成27年度/入院+入院外/男性+女性)

■協会本人 ■協会扶養 ■国保

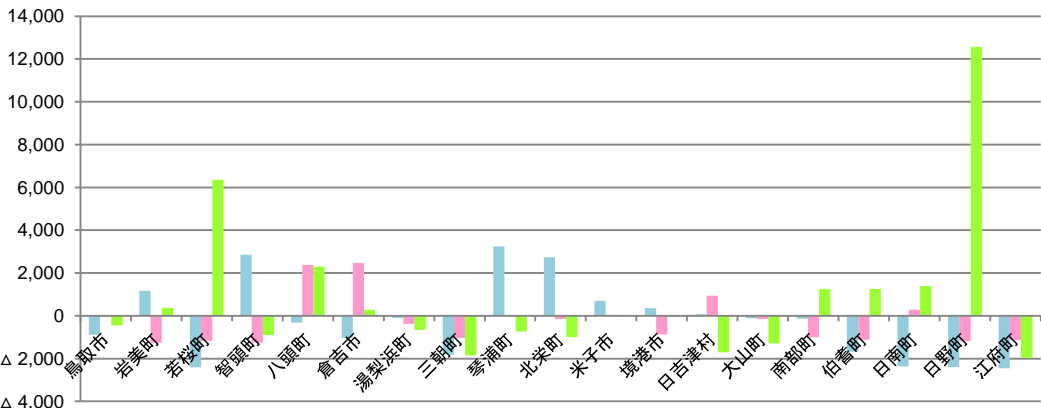

●気管,気管支及び肺の悪性新生物/年齢調整後1人当たり医療費(平成27年度/入院+入院外/男性+女性) 単位:円

保険区分 ↓地域	協会本人		協会扶養		国保		後期高齢	
	県全体との差	順位	県全体との差	順位	県全体との差	順位	県全体との差	順位
県全体	2,494	—	1,311	—	1,971	—	4,850	—
鳥取市	1,603	△ 891 8	1,292	△ 18 13	1,520	△ 451 9	3,690	△ 1,160 9
岩美町	3,664	1,170 16	48	△ 1,263 2	2,345	374 13	7,919	3,069 18
若桜町	87	△ 2,407 2	144	△ 1,166 4	8,329	6,358 18	10,797	5,947 19
智頭町	5,344	2,850 18	47	△ 1,264 1	1,064	△ 907 6	1,115	△ 3,735 1
八頭町	2,173	△ 321 9	3,691	2,380 18	4,272	2,301 17	4,850	△ 0 13
倉吉市	1,459	△ 1,035 7	3,768	2,458 19	2,245	274 12	5,454	604 14
湯梨浜町	2,389	△ 105 12	929	△ 381 10	1,316	△ 655 8	2,868	△ 1,983 7
三朝町	677	△ 1,817 5	275	△ 1,035 7	114	△ 1,857 2	3,292	△ 1,558 8
琴浦町	5,730	3,236 19	1,310	△ 1 14	1,242	△ 729 7	1,165	△ 3,685 2
北栄町	5,228	2,734 17	1,159	△ 152 11	976	△ 995 5	2,578	△ 2,272 5
米子市	3,201	707 15	1,344	34 15	1,934	△ 37 11	6,162	1,311 15
境港市	2,853	359 14	444	△ 866 9	1,929	△ 42 10	6,642	1,792 16
日吉津村	2,561	67 13	2,248	937 17	262	△ 1,709 3	3,994	△ 856 10
大山町	2,366	△ 127 11	1,163	△ 147 12	682	△ 1,289 4	2,819	△ 2,031 6
南部町	2,351	△ 142 10	304	△ 1,006 8	3,225	1,254 14	2,106	△ 2,744 3
伯耆町	820	△ 1,674 6	182	△ 1,128 6	3,231	1,260 15	6,955	2,105 17
日南町	123	△ 2,371 4	1,587	277 16	3,366	1,395 16	4,078	△ 772 11
日野町	100	△ 2,394 3	128	△ 1,182 3	14,522	12,551 19	2,510	△ 2,340 4
江府町	34	△ 2,460 1	169	△ 1,141 5	8	△ 1,963 1	4,685	△ 165 12

## 順位別色塗り分け

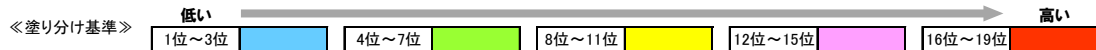

### 協会本人



### 協会扶養

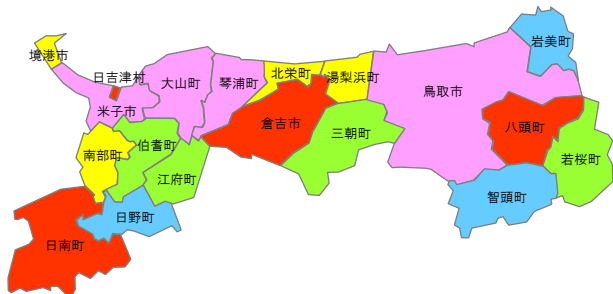

### 国保

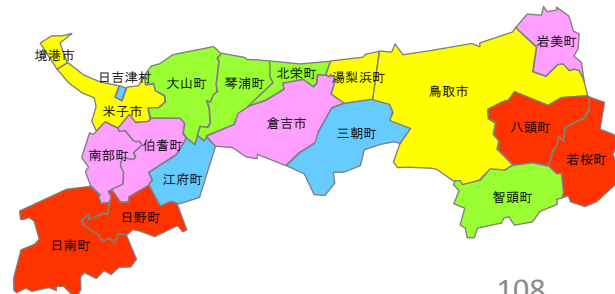

# 気管,気管支及び肺の悪性新生物/1人当たり医療費(入院+入院外/男性)

- 平成27年度
- 保険区分別に地域の年齢構成を県全体の年齢構成に標準化(年齢調整)している

●気管,気管支及び肺の悪性新生物/年齢調整後1人当たり医療費(平成27年度/入院+入院外/男性) 単位:円

保険区分 ↓地域	協会本人		協会扶養		国保		後期高齢					
	県全体との差	順位	県全体との差	順位	県全体との差	順位	県全体との差	順位				
県全体	3,490	—	1,427	—	3,139	—	8,325	—				
鳥取市	2,177	△ 1,313	9	775	△ 652	13	2,555	△ 585	10	6,153	△ 2,172	11
岩美町	4,540	1,051	16	107	△ 1,321	8	4,850	1,710	15	15,559	7,234	19
若桜町	34	△ 3,455	2	0	△ 1,427	1	8,614	5,475	18	7,512	△ 812	13
智頭町	349	△ 3,141	5	4	△ 1,423	5	2,164	△ 975	8	2,331	△ 5,994	4
八頭町	2,720	△ 769	10	7,823	6,396	19	7,791	4,652	17	1,856	△ 6,469	3
倉吉市	2,140	△ 1,349	8	1,711	283	16	3,787	648	13	8,997	672	15
湯梨浜町	4,108	618	14	807	△ 620	14	2,297	△ 842	9	4,214	△ 4,110	7
三朝町	998	△ 2,492	6	0	△ 1,427	1	252	△ 2,887	2	4,223	△ 4,102	8
琴浦町	8,183	4,693	19	90	△ 1,337	7	1,266	△ 1,873	5	344	△ 7,980	1
北栄町	2,954	△ 535	11	1,933	505	17	1,720	△ 1,419	6	6,061	△ 2,264	10
米子市	4,818	1,328	18	3,481	2,054	18	3,351	212	11	11,914	3,589	18
境港市	3,945	456	12	1,304	△ 124	15	3,374	235	12	10,426	2,101	17
日吉津村	4,798	1,308	17	259	△ 1,168	10	595	△ 2,544	3	982	△ 7,343	2
大山町	4,108	618	13	9	△ 1,418	6	1,228	△ 1,912	4	3,323	△ 5,002	5
南部町	4,181	692	15	314	△ 1,113	12	4,283	1,144	14	5,283	△ 3,042	9
伯耆町	1,484	△ 2,006	7	301	△ 1,126	11	5,199	2,059	16	9,476	1,151	16
日南町	184	△ 3,306	4	151	△ 1,276	9	2,139	△ 1,001	7	3,338	△ 4,986	6
日野町	94	△ 3,395	3	0	△ 1,427	1	31,491	28,352	19	6,719	△ 1,606	12
江府町	0	△ 3,490	1	0	△ 1,427	1	0	△ 3,139	1	8,982	657	14

【県全体との差】●気管,気管支及び肺の悪性新生物/年齢調整後1人当たり医療費(平成27年度/入院+入院外/男性)

■協会本人 ■協会扶養 ■国保

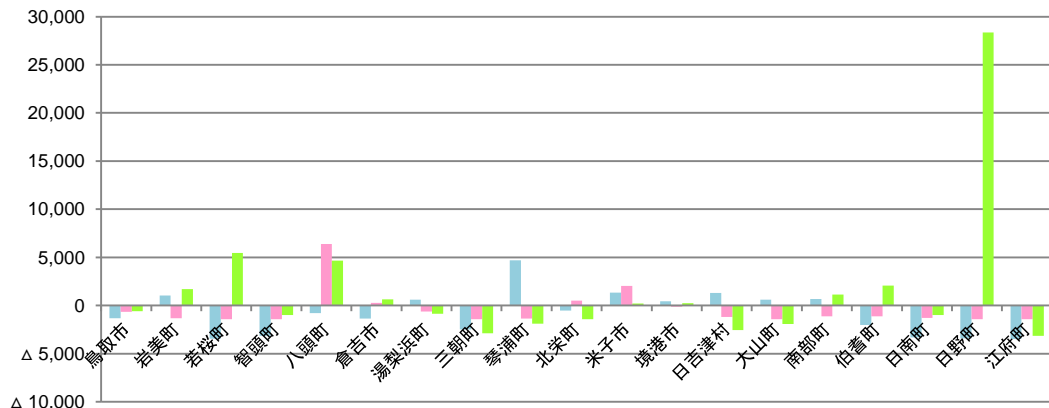

## 順位別色塗り分け

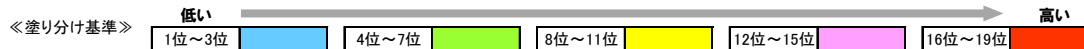

### 協会本人

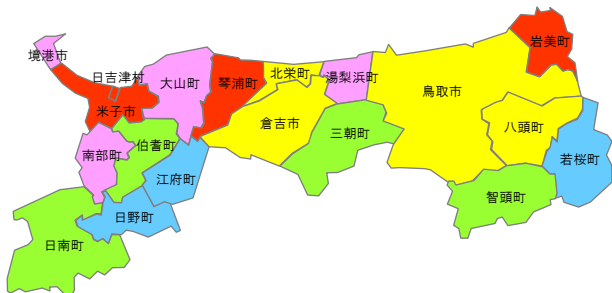

### 協会扶養

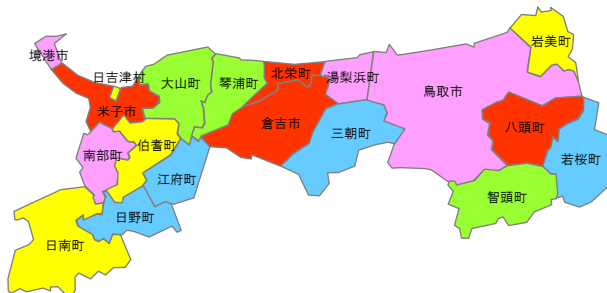

### 国保

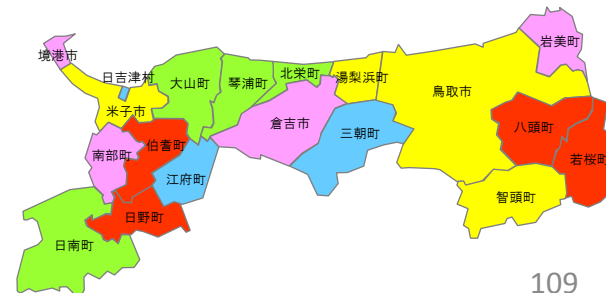

# 気管,気管支及び肺の悪性新生物/1人当たり医療費(入院+入院外/女性)

- 平成27年度
- 保険区分別に地域の年齢構成を県全体の年齢構成に標準化(年齢調整)している

【県全体との差】●気管,気管支及び肺の悪性新生物/年齢調整後1人当たり医療費(平成27年度/入院+入院外/女性)

■協会本人 ■協会扶養 ■国保

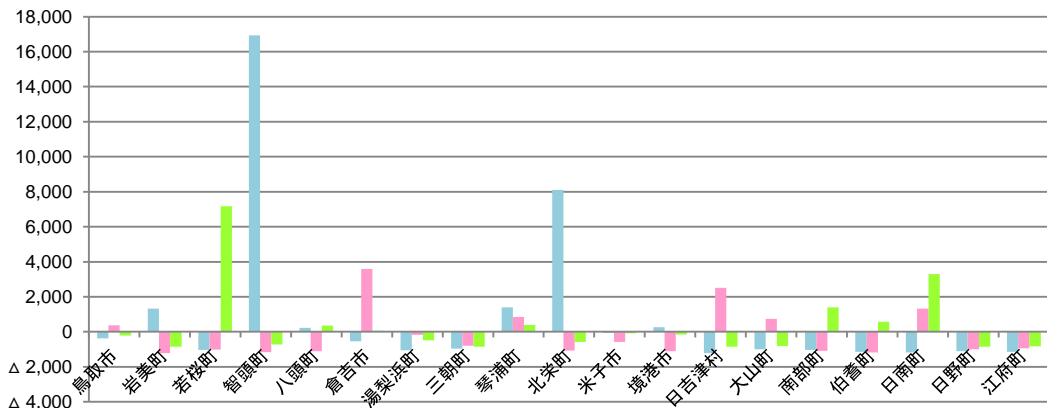

●気管,気管支及び肺の悪性新生物/年齢調整後1人当たり医療費(平成27年度/入院+入院外/女性) 単位:円

保険区分 ↓地域	協会本人		協会扶養		国保		後期高齢	
	県全体との差	順位	県全体との差	順位	県全体との差	順位	県全体との差	順位
県全体	1,212	—	1,240	—	842	—	2,883	—
鳥取市	835	△ 377	1,620	380	624	△ 218	2,072	△ 811
岩美町	2,529	1,317	23	△ 1,217	0	△ 842	2,608	△ 276
若桜町	174	△ 1,038	220	△ 1,020	8,014	7,172	12,794	9,910
智頭町	18,136	16,924	77	△ 1,163	115	△ 727	449	△ 2,435
八頭町	1,434	222	129	△ 1,111	1,205	363	6,874	3,991
倉吉市	674	△ 539	4,828	3,587	905	63	2,967	83
湯梨浜町	156	△ 1,057	1,062	△ 178	361	△ 481	1,993	△ 890
三朝町	259	△ 953	444	△ 796	0	△ 842	2,874	△ 9
琴浦町	2,601	1,388	2,091	851	1,235	393	1,607	△ 1,276
北栄町	9,325	8,112	173	△ 1,067	261	△ 581	24	△ 2,859
米子市	1,139	△ 74	670	△ 570	767	△ 75	2,564	△ 319
境港市	1,477	265	127	△ 1,113	682	△ 160	4,354	1,471
日吉津村	0	△ 1,212	3,751	2,511	0	△ 842	5,451	2,567
大山町	223	△ 989	1,986	745	22	△ 820	2,449	△ 434
南部町	182	△ 1,030	160	△ 1,080	2,235	1,393	115	△ 2,768
伯耆町	63	△ 1,149	55	△ 1,185	1,415	573	5,873	2,990
日南町	42	△ 1,171	2,562	1,322	4,138	3,295	4,762	1,879
日野町	110	△ 1,102	245	△ 995	0	△ 842	96	△ 2,787
江府町	62	△ 1,150	299	△ 941	16	△ 826	1,694	△ 1,189

順位別色塗り分け

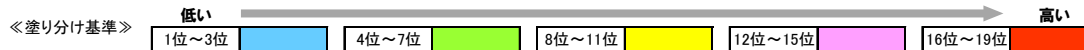

協会本人

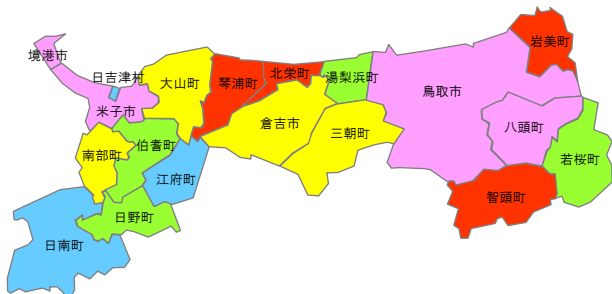

協会扶養

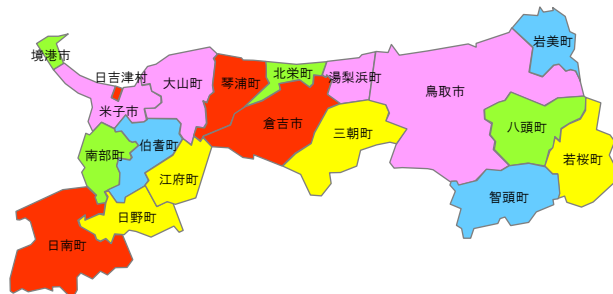

国保

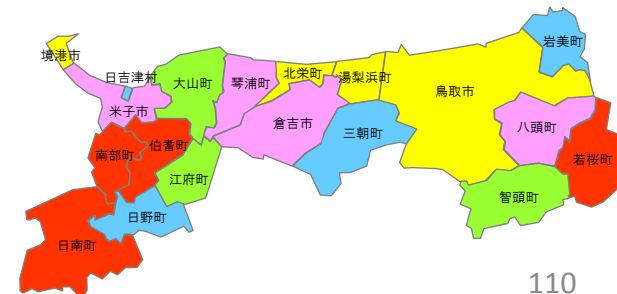

# 乳房の悪性新生物/1人当たり医療費(入院+入院外/女性)

- 平成27年度
- 保険区分別に地域の年齢構成を県全体の年齢構成に標準化(年齢調整)している

●乳房の悪性新生物/年齢調整後1人当たり医療費(平成27年度/入院+入院外/女性)

単位:円

保険区分 ↓地域	協会本人		協会扶養		国保		後期高齢	
	県全体との差	順位	県全体との差	順位	県全体との差	順位	県全体との差	順位
県全体	3,850	—	4,300	—	8,360	—	4,168	—
鳥取市	3,152	△ 699	3,109	△ 1,191	5,654	△ 2,705	4,104	△ 64
岩美町	1,232	△ 2,618	4,198	△ 102	4,580	△ 3,780	4,643	475
若桜町	205	△ 3,645	175	△ 4,125	2,003	△ 6,357	996	△ 3,172
智頭町	954	△ 2,896	1,065	△ 3,235	8,729	370	2,778	△ 1,390
八頭町	6,146	2,296	7,404	3,104	3,979	△ 4,381	1,454	△ 2,714
倉吉市	4,904	1,054	2,687	△ 1,613	8,366	6	3,566	△ 603
湯梨浜町	4,423	572	6,144	1,844	13,159	4,799	7,448	3,279
三朝町	6,282	2,431	912	△ 3,388	5,098	△ 3,262	3,928	△ 240
琴浦町	5,368	1,518	5,481	1,182	11,566	3,206	5,669	1,500
北栄町	3,109	△ 741	7,519	3,219	5,122	△ 3,238	1,158	△ 3,011
米子市	4,004	154	6,770	2,470	10,504	2,144	5,362	1,194
境港市	5,557	1,707	2,389	△ 1,911	9,845	1,485	5,688	1,520
日吉津村	400	△ 3,450	547	△ 3,753	10,803	2,443	5,813	1,645
大山町	4,601	750	3,769	△ 531	11,815	3,455	4,370	201
南部町	1,325	△ 2,525	4,711	411	5,717	△ 2,642	2,006	△ 2,163
伯耆町	4,879	1,029	236	△ 4,064	13,543	5,183	5,086	918
日南町	3,032	△ 819	7,540	3,240	12,449	4,089	2,399	△ 1,769
日野町	13,349	9,498	0	△ 4,300	6,671	△ 1,689	627	△ 3,542
江府町	60	△ 3,790	7,942	3,643	15,233	6,873	2,275	△ 1,894

【県全体との差】●乳房の悪性新生物/年齢調整後1人当たり医療費(平成27年度/入院+入院外/女性)

■協会本人 ■協会扶養 ■国保

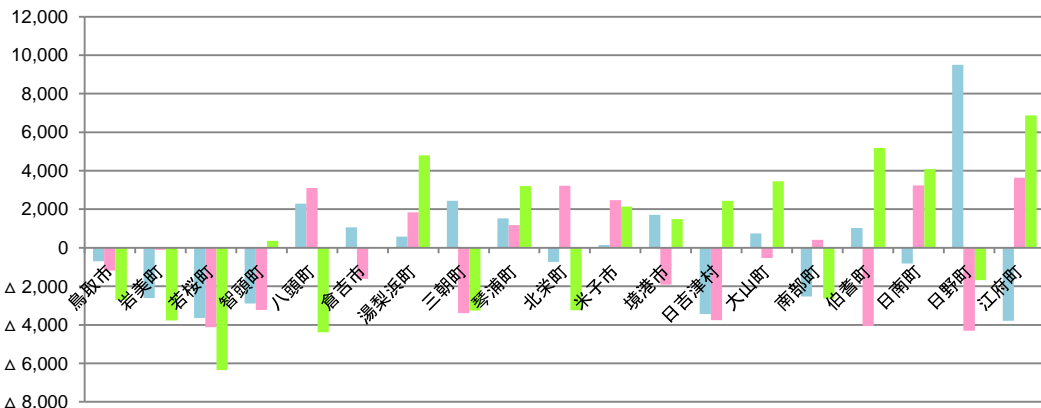

順位別色塗り分け

《塗り分け基準》

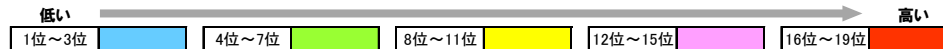

協会本人

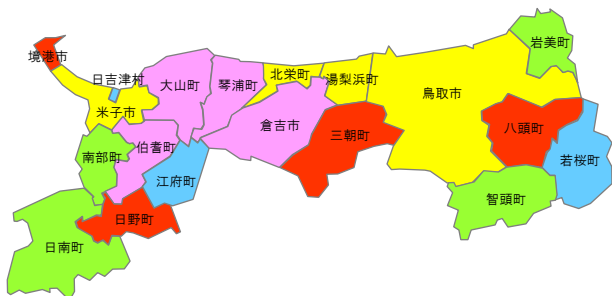

協会扶養

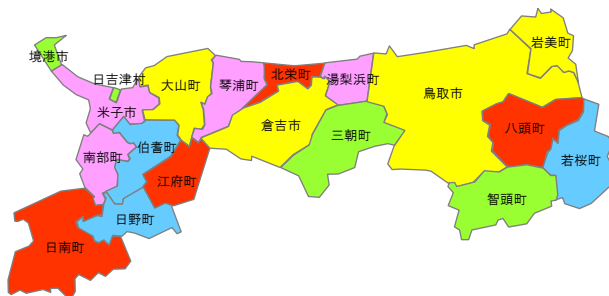

国保

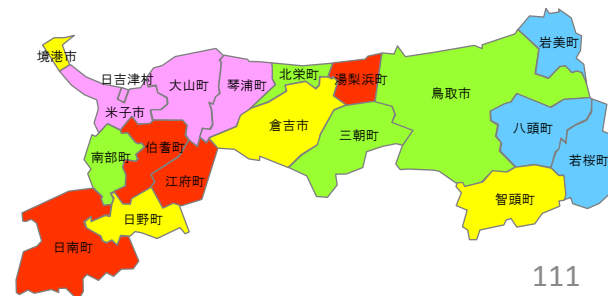

# 子宮の悪性新生物/1人当たり医療費(入院+入院外/女性)

- 平成27年度
- 保険区分別に地域の年齢構成を県全体の年齢構成に標準化(年齢調整)している

【県全体との差】●子宮の悪性新生物/年齢調整後1人当たり医療費(平成27年度/入院+入院外/女性)

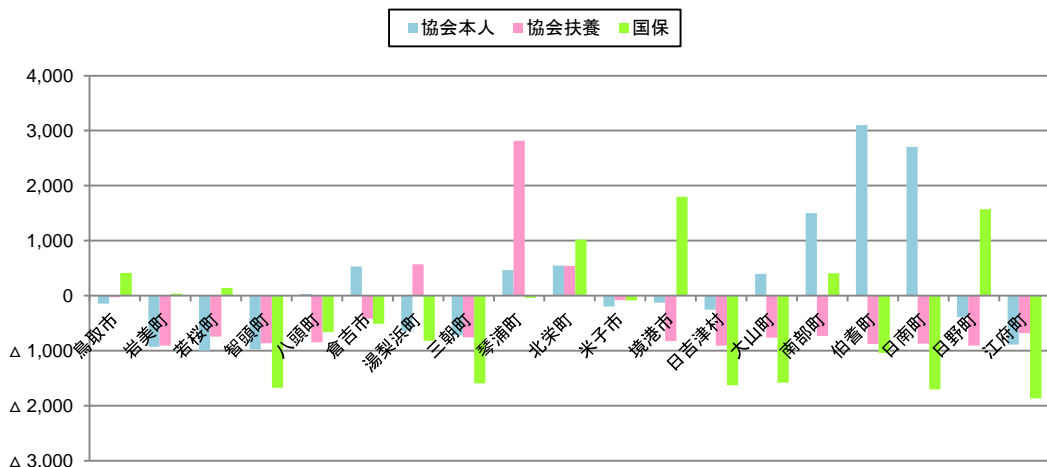

●子宮の悪性新生物/年齢調整後1人当たり医療費(平成27年度/入院+入院外/女性) 単位:円

保険区分 ↓地域	協会本人		協会扶養		国保		後期高齢	
	県全体との差	順位	県全体との差	順位	県全体との差	順位	県全体との差	順位
県全体	1,013	—	906	—	1,899	—	2,059	—
鳥取市	872	△ 141 10	879	△ 27 16	2,314	416 16	345	△ 1,714 13
岩美町	84	△ 929 3	0	△ 906 1	1,934	35 13	20,024	17,965 19
若桜町	16	△ 997 1	165	△ 740 11	2,039	141 14	11,177	9,118 18
智頭町	38	△ 975 2	45	△ 861 6	229	△ 1,670 3	0	△ 2,059 1
八頭町	1,045	32 12	57	△ 848 7	1,237	△ 662 9	1,670	△ 390 15
倉吉市	1,544	531 15	490	△ 416 14	1,392	△ 507 10	50	△ 2,009 11
湯梨浜町	376	△ 637 6	1,475	570 18	1,079	△ 820 8	228	△ 1,832 12
三朝町	297	△ 716 5	150	△ 756 10	309	△ 1,590 5	2,345	285 16
琴浦町	1,479	466 14	3,721	2,815 19	1,862	△ 37 12	382	△ 1,677 14
北栄町	1,562	549 16	1,451	545 17	2,918	1,019 17	5,694	3,635 17
米子市	818	△ 195 9	826	△ 80 15	1,814	△ 85 11	0	△ 2,059 1
境港市	886	△ 127 11	84	△ 822 8	3,695	1,796 19	0	△ 2,059 1
日吉津村	760	△ 253 8	0	△ 906 1	272	△ 1,627 4	0	△ 2,059 1
大山町	1,411	398 13	144	△ 762 9	321	△ 1,578 6	0	△ 2,059 1
南部町	2,517	1,504 17	177	△ 729 12	2,307	409 15	0	△ 2,059 1
伯耆町	4,117	3,104 19	33	△ 873 4	860	△ 1,038 7	0	△ 2,059 1
日南町	3,718	2,705 18	34	△ 872 5	196	△ 1,703 2	0	△ 2,059 1
日野町	623	△ 390 7	0	△ 906 1	3,469	1,570 18	0	△ 2,059 1
江府町	127	△ 886 4	230	△ 676 13	37	△ 1,862 1	0	△ 2,059 1

順位別色塗り分け

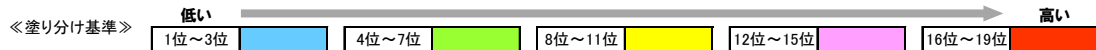

協会本人

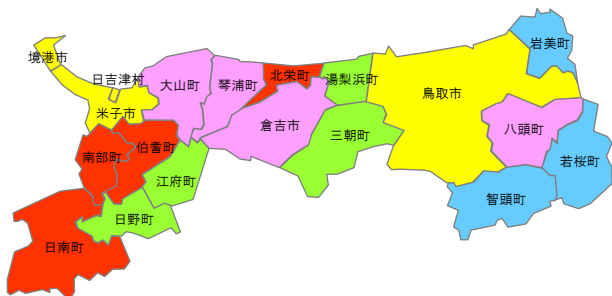

協会扶養

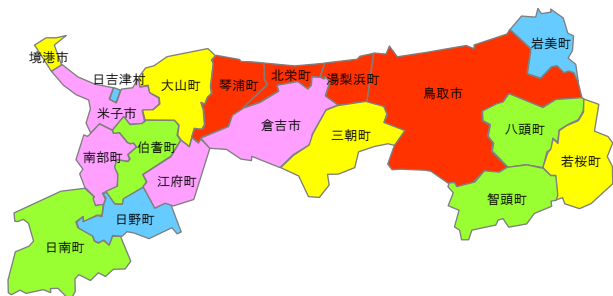

国保

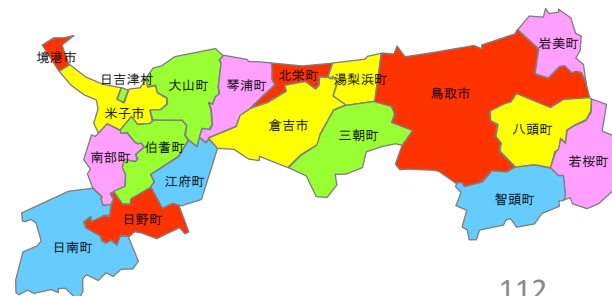



# 内分泌,栄養及び代謝疾患/1人当たり医療費(入院/男性+女性)

- 平成27年度
- 保険区分別に地域の年齢構成を県全体の年齢構成に標準化(年齢調整)している

【県全体との差】●内分泌,栄養及び代謝疾患/年齢調整後1人当たり医療費(平成27年度/入院/男性+女性)

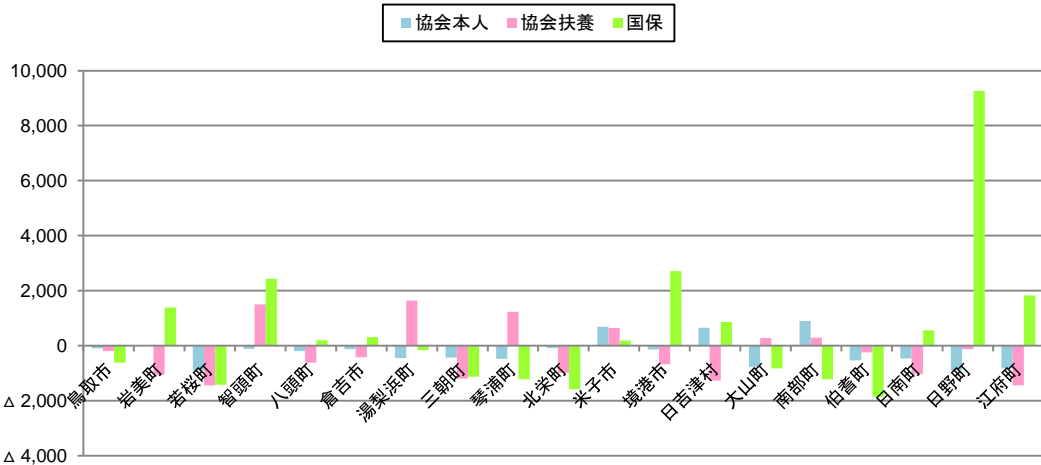

●内分泌,栄養及び代謝疾患/年齢調整後1人当たり医療費(平成27年度/入院/男性+女性) 単位:円

保険区分 ↓地域	協会本人		協会扶養		国保		後期高齢	
	県全体との差	順位	県全体との差	順位	県全体との差	順位	県全体との差	順位
県全体	886	—	1,439	—	4,075	—	17,623	—
鳥取市	794	△ 92 14	1,244	△ 196 12	3,466	△ 609 8	10,485	△ 7,138 6
岩美町	914	29 16	384	△ 1,056 5	5,462	1,387 15	26,068	8,445 17
若桜町	0	△ 886 1	0	△ 1,439 1	2,662	△ 1,412 3	2,110	△ 15,513 1
智頭町	768	△ 117 13	2,945	1,505 18	6,512	2,437 17	21,092	3,469 14
八頭町	688	△ 198 10	826	△ 613 9	4,282	207 11	8,748	△ 8,876 3
倉吉市	761	△ 125 12	1,023	△ 417 10	4,397	322 12	14,151	△ 3,473 11
湯梨浜町	438	△ 447 8	3,083	1,644 19	3,914	△ 161 9	23,247	5,624 15
三朝町	458	△ 428 9	248	△ 1,191 4	2,948	△ 1,126 6	15,709	△ 1,915 12
琴浦町	413	△ 473 6	2,674	1,234 17	2,863	△ 1,212 4	8,700	△ 8,924 2
北栄町	812	△ 74 15	450	△ 989 7	2,498	△ 1,577 2	14,029	△ 3,594 10
米子市	1,576	691 18	2,083	644 16	4,265	190 10	11,815	△ 5,808 8
境港市	746	△ 139 11	773	△ 667 8	6,784	2,710 18	19,784	2,161 13
日吉津村	1,545	659 17	173	△ 1,266 3	4,938	863 14	10,350	△ 7,273 5
大山町	119	△ 766 4	1,724	285 14	3,256	△ 819 7	11,717	△ 5,906 7
南部町	1,787	901 19	1,739	300 15	2,863	△ 1,211 5	25,117	7,493 16
伯耆町	360	△ 526 5	1,195	△ 244 11	2,214	△ 1,861 1	13,206	△ 4,417 9
日南町	422	△ 463 7	406	△ 1,034 6	4,638	563 13	30,989	13,365 18
日野町	0	△ 886 1	1,318	△ 121 13	13,337	9,262 19	35,219	17,596 19
江府町	67	△ 819 3	0	△ 1,439 1	5,900	1,826 16	9,624	△ 7,999 4

順位別色塗り分け



協会本人

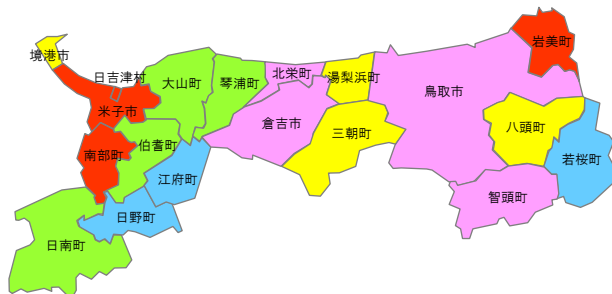

協会扶養

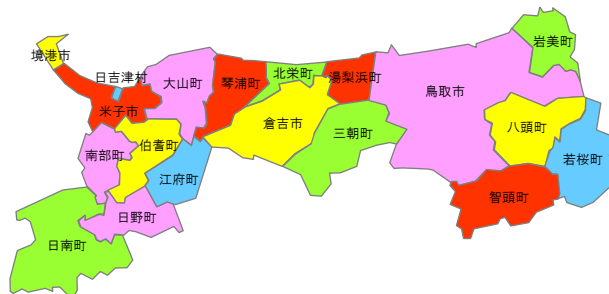

国保

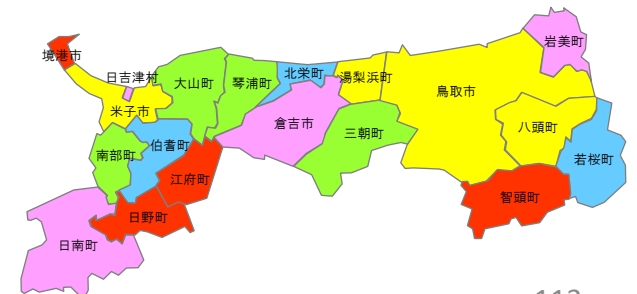

# 内分泌,栄養及び代謝疾患/1人当たり医療費(入院/男性)

- 平成27年度
- 保険区分別に地域の年齢構成を県全体の年齢構成に標準化(年齢調整)している

【県全体との差】●内分泌,栄養及び代謝疾患/年齢調整後1人当たり医療費(平成27年度/入院/男性)

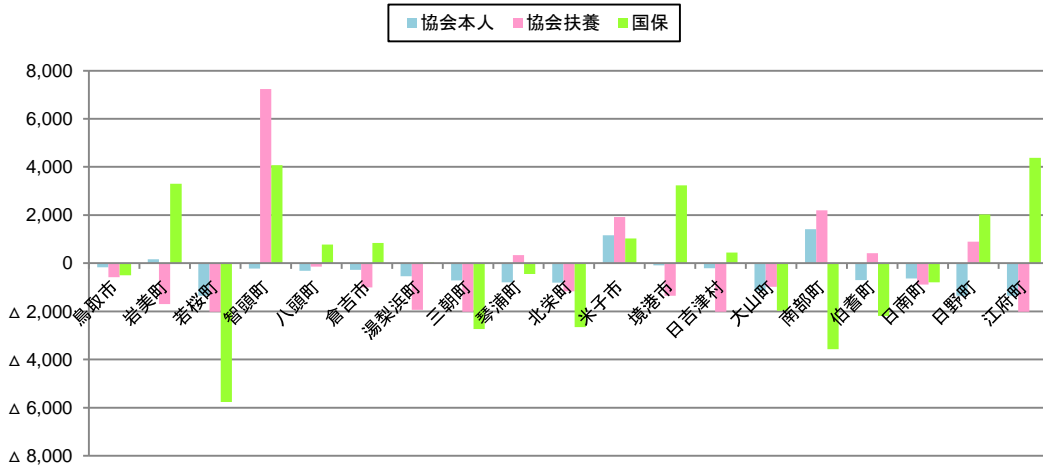

●内分泌,栄養及び代謝疾患/年齢調整後1人当たり医療費(平成27年度/入院/男性) 単位:円

保険区分 ↓地域	協会本人		協会扶養		国保		後期高齢					
	県全体との差	順位	県全体との差	順位	県全体との差	順位	県全体との差	順位				
県全体	1,351	—	2,020	—	5,761	—	17,952	—				
鳥取市	1,180	△ 171	15	1,442	△ 578	12	5,264	△ 497	8	9,934	△ 8,018	5
岩美町	1,519	168	17	329	△ 1,691	6	9,066	3,305	17	27,626	9,674	15
若桜町	0	△ 1,351	1	0	△ 2,020	1	0	△ 5,761	1	427	△ 17,525	1
智頭町	1,128	△ 223	13	9,252	7,232	19	9,840	4,078	18	27,711	9,759	16
八頭町	1,041	△ 311	11	1,884	△ 136	13	6,542	781	12	7,539	△ 10,413	3
倉吉市	1,079	△ 273	12	1,014	△ 1,006	9	6,610	848	13	14,877	△ 3,076	10
湯梨浜町	809	△ 543	10	84	△ 1,937	5	5,791	29	10	33,106	15,154	19
三朝町	634	△ 718	7	0	△ 2,020	1	3,032	△ 2,729	3	9,745	△ 8,207	4
琴浦町	561	△ 790	6	2,360	340	14	5,315	△ 446	9	11,238	△ 6,714	7
北栄町	548	△ 803	5	854	△ 1,166	8	3,111	△ 2,651	4	13,763	△ 4,189	9
米子市	2,512	1,160	18	3,943	1,923	17	6,787	1,026	14	10,954	△ 6,998	6
境港市	1,267	△ 85	16	667	△ 1,353	7	8,998	3,237	16	22,298	△ 4,346	13
日吉津村	1,144	△ 207	14	0	△ 2,020	1	6,208	447	11	23,484	5,531	14
大山町	212	△ 1,140	4	1,037	△ 983	10	3,786	△ 1,975	6	18,627	6,75	12
南部町	2,769	1,417	19	4,220	2,199	18	2,192	△ 3,569	2	29,847	11,895	18
伯耆町	652	△ 699	8	2,432	412	15	3,571	△ 2,190	5	14,936	△ 3,016	11
日南町	723	△ 628	9	1,139	△ 881	11	4,970	△ 792	7	28,262	10,309	17
日野町	0	△ 1,351	1	2,917	897	16	7,792	2,031	15	6,712	△ 11,240	2
江府町	0	△ 1,351	1	0	△ 2,020	1	10,137	4,375	19	11,867	△ 6,085	8

順位別色塗り分け



協会本人

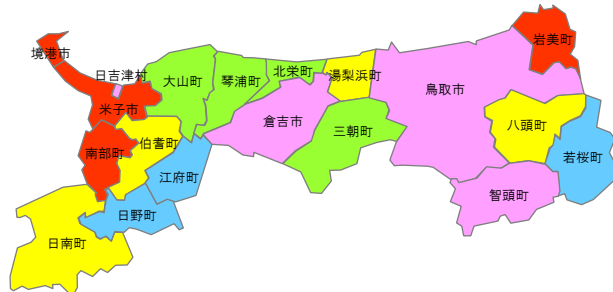

協会扶養

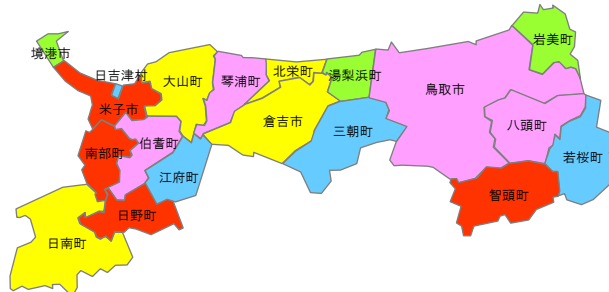

国保

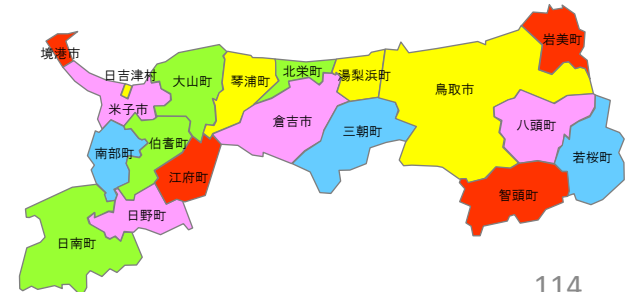

# 内分泌,栄養及び代謝疾患/1人当たり医療費(入院/女性)

- 平成27年度
- 保険区分別に地域の年齢構成を県全体の年齢構成に標準化(年齢調整)している

【県全体との差】●内分泌,栄養及び代謝疾患/年齢調整後1人当たり医療費(平成27年度/入院/女性)

■協会本人 ■協会扶養 ■国保

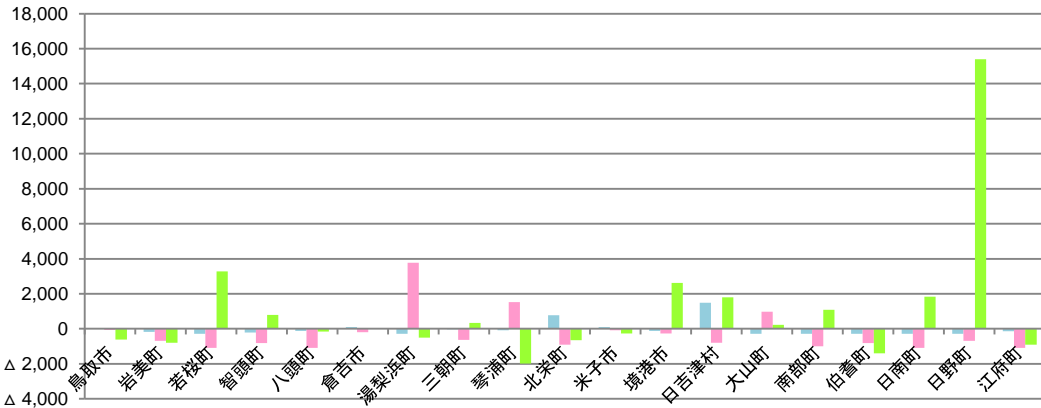

●内分泌,栄養及び代謝疾患/年齢調整後1人当たり医療費(平成27年度/入院/女性) 単位:円

保険区分 ↓地域	協会本人		協会扶養		国保		後期高齢	
	県全体との差	順位	県全体との差	順位	県全体との差	順位	県全体との差	順位
県全体	286	—	1,089	—	2,444	—	17,437	—
鳥取市	282	△ 4	1,028	△ 61	1,825	△ 619	10,678	△ 6,759
岩美町	108	△ 179	408	△ 681	1,657	△ 787	25,374	△ 7,937
若桜町	0	△ 286	0	△ 1,089	5,720	3,276	3,210	△ 14,227
智頭町	80	△ 206	271	△ 818	3,238	793	17,169	△ 269
八頭町	174	△ 112	0	△ 1,089	2,293	△ 151	10,003	△ 7,434
倉吉市	390	103	904	△ 186	2,466	22	13,733	△ 3,704
湯梨浜町	0	△ 286	4,857	3,767	1,947	△ 497	16,876	△ 561
三朝町	254	△ 32	455	△ 634	2,779	335	18,774	1,337
琴浦町	212	△ 74	2,619	1,530	464	△ 1,980	7,287	△ 10,150
北栄町	1,058	771	191	△ 899	1,790	△ 654	13,652	△ 3,785
米子市	386	100	1,013	△ 76	2,173	△ 271	11,978	△ 5,459
境港市	163	△ 124	819	△ 271	5,073	2,628	17,393	△ 44
日吉津村	1,783	1,497	287	△ 802	4,246	1,802	2,624	△ 14,813
大山町	0	△ 286	2,057	968	2,668	224	7,281	△ 10,156
南部町	0	△ 286	94	△ 995	3,540	1,095	21,975	4,538
伯耆町	0	△ 286	272	△ 817	1,042	△ 1,403	12,272	△ 5,165
日南町	0	△ 286	0	△ 1,089	4,276	1,831	32,181	14,744
日野町	0	△ 286	410	△ 679	17,833	15,389	52,129	34,691
江府町	140	△ 146	0	△ 1,089	1,537	△ 907	7,539	△ 9,898

順位別色塗り分け



協会本人

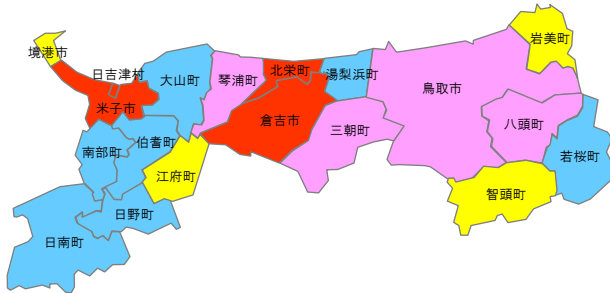

協会扶養

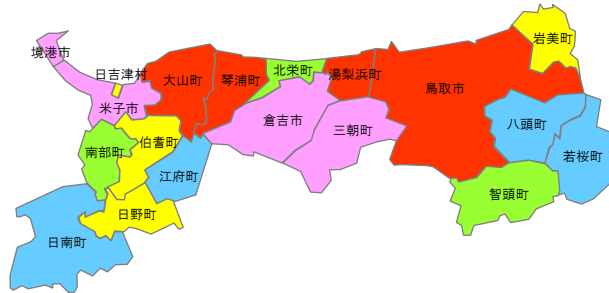

国保

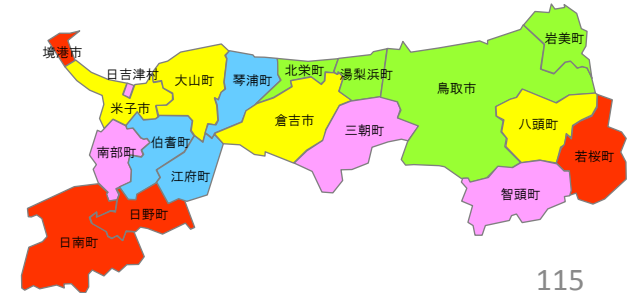

# 内分泌,栄養及び代謝疾患/1人当たり医療費(入院外/男性+女性)

【県全体との差】●内分泌,栄養及び代謝疾患/年齢調整後1人当たり医療費(平成27年度/入院外/男性+女性)

■協会本人 ■協会扶養 ■国保

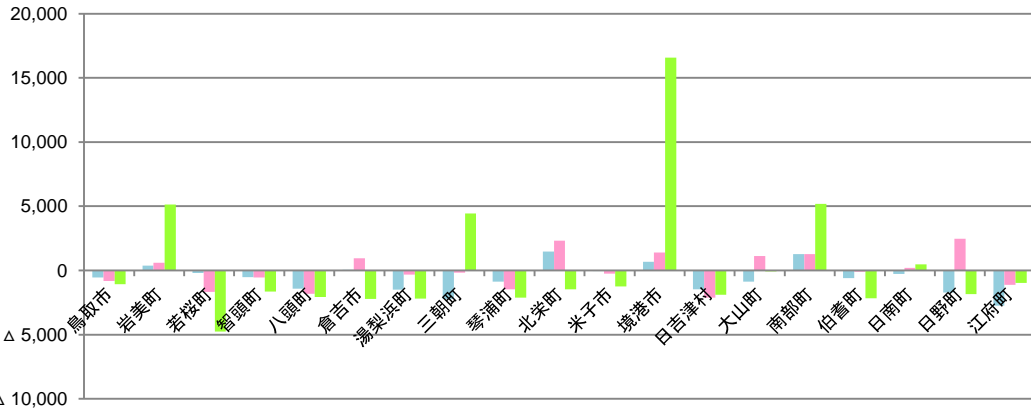

●内分泌,栄養及び代謝疾患/年齢調整後1人当たり医療費(平成27年度/入院外/男性+女性) 単位:円

保険区分 ↓地域	協会本人		協会扶養		国保		後期高齢	
	県全体との差	順位	県全体との差	順位	県全体との差	順位	県全体との差	順位
県全体	6,657	—	4,640	—	14,663	—	26,769	—
鳥取市	6,109	△ 548	3,825	△ 815	13,605	△ 1,058	22,797	△ 3,972
岩美町	7,027	370	5,232	592	19,803	5,140	44,572	17,803
若桜町	6,464	△ 193	2,976	△ 1,663	9,894	△ 4,769	19,242	△ 7,527
智頭町	6,127	△ 530	4,105	△ 535	13,008	△ 1,655	27,689	920
八頭町	5,240	△ 1,416	2,822	△ 1,817	12,587	△ 2,075	22,816	△ 3,953
倉吉市	6,716	59	5,593	954	12,436	△ 2,227	20,386	△ 6,383
湯梨浜町	5,155	△ 1,501	4,324	△ 315	12,481	△ 2,182	15,938	△ 10,831
三朝町	4,445	△ 2,212	4,468	△ 172	19,093	4,431	24,488	△ 2,281
琴浦町	5,781	△ 876	3,173	△ 1,467	12,554	△ 2,108	25,681	△ 1,088
北栄町	8,131	1,474	6,963	2,324	13,200	△ 1,463	25,010	△ 1,759
米子市	6,621	△ 36	4,390	△ 250	13,428	△ 1,234	25,559	△ 1,210
境港市	7,331	674	6,033	1,393	31,244	16,581	36,643	9,874
日吉津村	5,191	△ 1,466	2,515	△ 2,124	12,762	△ 1,901	25,751	△ 1,018
大山町	5,794	△ 863	5,753	1,113	14,594	△ 69	22,813	△ 3,956
南部町	7,926	1,269	5,913	1,274	19,853	5,190	32,466	5,697
伯耆町	6,068	△ 588	4,530	△ 110	12,492	△ 2,170	22,936	△ 3,833
日南町	6,391	△ 266	4,830	190	15,140	478	20,993	△ 5,776
日野町	4,943	△ 1,713	7,110	2,470	12,829	△ 1,834	20,150	△ 6,619
江府町	3,910	△ 2,747	3,519	△ 1,120	13,688	△ 975	15,619	△ 11,150

順位別色塗り分け

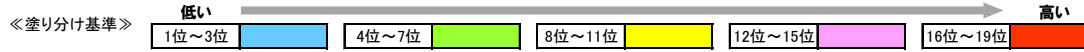

協会本人

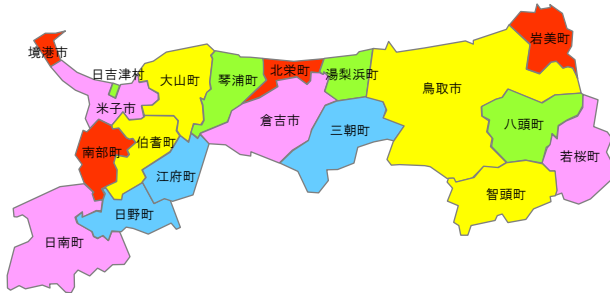

協会扶養

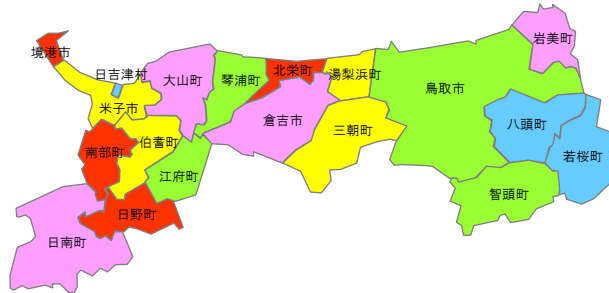

国保

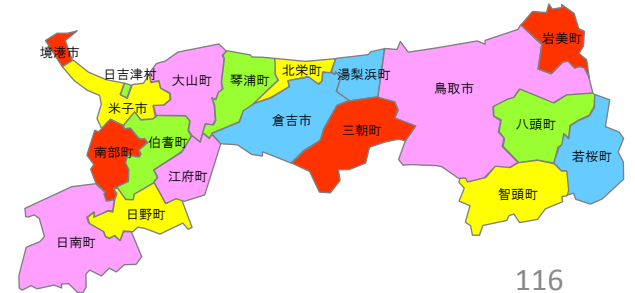

# 内分泌,栄養及び代謝疾患/1人当たり医療費(入院外/男性)

- 平成27年度
- 保険区分別に地域の年齢構成を県全体の年齢構成に標準化(年齢調整)している

【県全体との差】●内分泌,栄養及び代謝疾患/年齢調整後1人当たり医療費(平成27年度/入院外/男性)

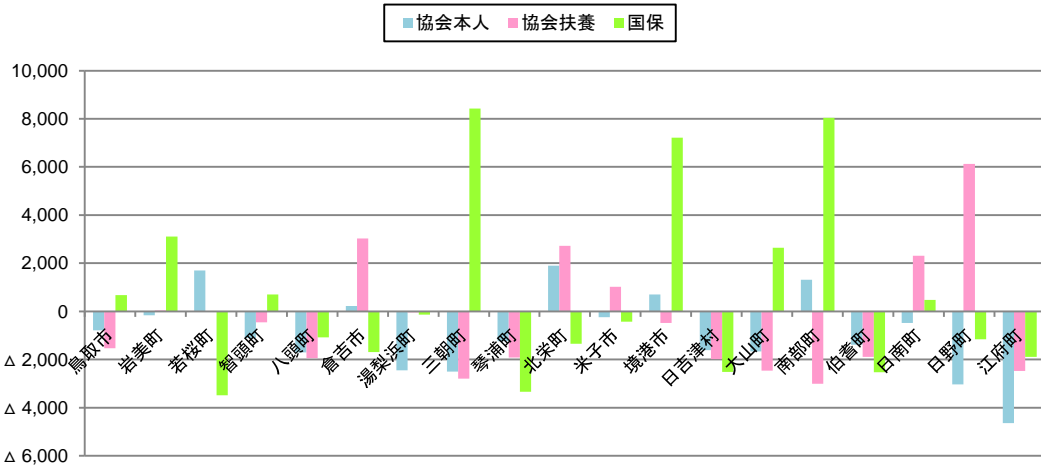

●内分泌,栄養及び代謝疾患/年齢調整後1人当たり医療費(平成27年度/入院外/男性) 単位:円

保険区分 ↓地域	協会本人		協会扶養		国保		後期高齢	
	県全体との差	順位	県全体との差	順位	県全体との差	順位	県全体との差	順位
県全体	8,151	—	3,891	—	14,933	—	30,146	—
鳥取市	7,367	△ 785	2,363	△ 1,528	15,614	681	23,970	△ 6,176
岩美町	7,990	△ 161	3,935	43	18,043	3,109	50,633	20,487
若桜町	9,845	1,694	3,889	△ 2	11,456	△ 3,477	20,593	△ 9,553
智頭町	7,045	△ 1,106	3,435	△ 456	15,641	708	29,532	△ 615
八頭町	6,442	△ 1,709	1,955	△ 1,936	13,857	△ 1,077	28,109	△ 2,037
倉吉市	8,373	222	6,923	3,032	13,239	△ 1,695	23,894	△ 6,252
湯梨浜町	5,709	△ 2,442	3,846	△ 45	14,797	△ 136	16,416	△ 13,731
三朝町	5,648	△ 2,503	1,100	△ 2,791	23,358	8,424	21,563	△ 8,583
琴浦町	6,914	△ 1,238	1,980	△ 1,911	11,593	△ 3,341	23,771	△ 6,275
北栄町	10,050	1,899	6,619	2,727	13,595	△ 1,338	27,702	△ 2,444
米子市	7,914	△ 238	4,918	1,027	14,503	△ 431	28,087	△ 2,059
境港市	8,856	705	3,409	△ 482	22,144	7,211	46,170	16,024
日吉津村	6,543	△ 1,608	1,910	△ 1,981	12,413	△ 2,520	17,271	△ 12,875
大山町	6,489	△ 1,662	1,436	△ 2,455	17,575	2,641	20,133	△ 10,013
南部町	9,461	1,309	889	△ 3,002	22,970	8,036	23,287	△ 6,859
伯耆町	6,770	△ 1,381	2,009	△ 1,882	12,405	△ 2,528	24,073	△ 6,073
日南町	7,674	△ 477	6,209	2,318	15,416	483	17,369	△ 12,777
日野町	5,116	△ 3,035	10,020	6,129	13,774	△ 1,159	21,350	△ 8,796
江府町	3,509	△ 4,642	1,420	△ 2,471	13,045	△ 1,888	18,567	△ 11,579

順位別色塗り分け

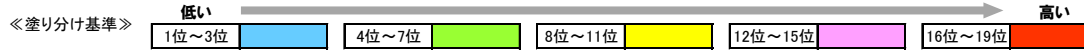

協会本人

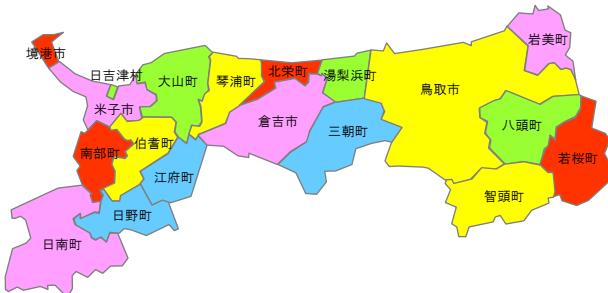

協会扶養

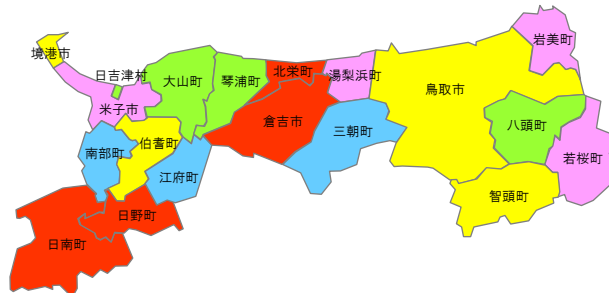

国保

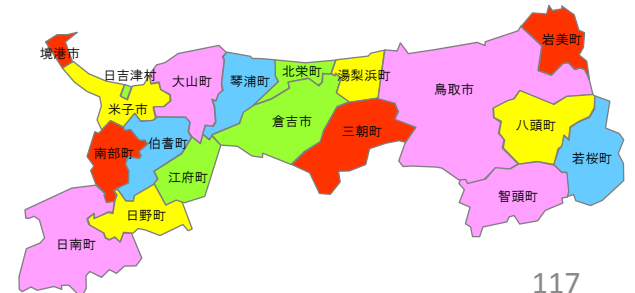

# 内分泌,栄養及び代謝疾患/1人当たり医療費(入院外/女性)

- 平成27年度
- 保険区分別に地域の年齢構成を県全体の年齢構成に標準化(年齢調整)している

【県全体との差】●内分泌,栄養及び代謝疾患/年齢調整後1人当たり医療費(平成27年度/入院外/女性)

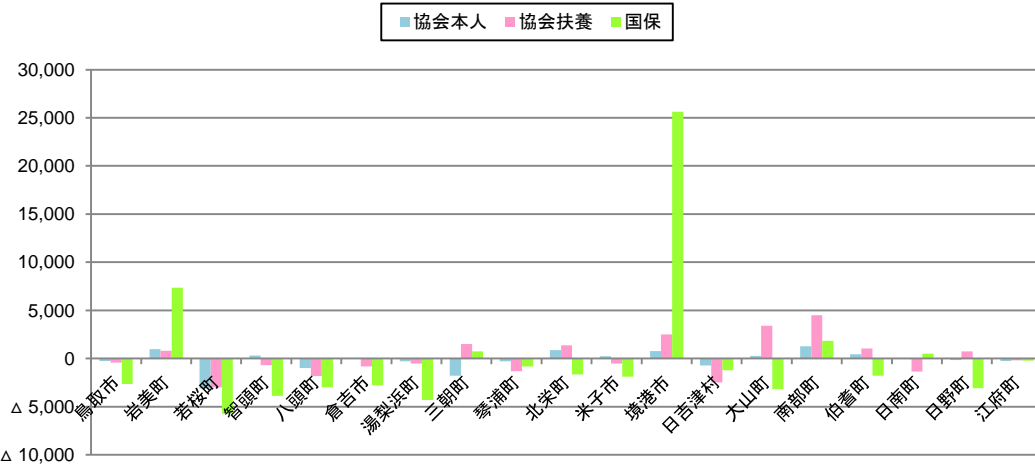

●内分泌,栄養及び代謝疾患/年齢調整後1人当たり医療費(平成27年度/入院外/女性) 単位:円

保険区分 ↓地域	協会本人		協会扶養		国保		後期高齢	
	県全体との差	順位	県全体との差	順位	県全体との差	順位	県全体との差	順位
県全体	4,733	—	5,091	—	14,401	—	24,857	—
鳥取市	4,467	△ 267 7	4,685	△ 406 10	11,764	△ 2,637 8	22,224	△ 2,633 8
岩美町	5,694	961 18	5,910	818 13	21,768	7,367 18	40,860	16,003 19
若桜町	1,630	△ 3,103 1	2,110	△ 2,981 1	8,680	△ 5,721 1	18,443	△ 6,414 4
智頭町	5,050	317 14	4,391	△ 700 7	10,528	△ 3,873 3	26,379	1,522 14
八頭町	3,743	△ 991 3	3,267	△ 1,824 3	11,429	△ 2,972 6	18,962	△ 5,895 5
倉吉市	4,723	△ 10 11	4,271	△ 820 6	11,617	△ 2,784 7	18,191	△ 6,666 3
湯梨浜町	4,452	△ 281 6	4,575	△ 516 8	10,110	△ 4,291 2	15,444	△ 9,413 2
三朝町	2,960	△ 1,773 2	6,602	1,511 16	15,147	746 16	26,369	1,512 13
琴浦町	4,450	△ 283 5	3,764	△ 1,327 5	13,589	△ 812 13	26,989	2,132 15
北栄町	5,621	888 17	6,464	1,373 15	12,748	△ 1,653 11	23,564	△ 1,293 10
米子市	4,972	239 12	4,575	△ 516 9	12,521	△ 1,880 9	23,875	△ 982 11
境港市	5,522	789 16	7,610	2,519 17	40,034	25,633 19	30,065	5,208 16
日吉津村	4,004	△ 729 4	2,597	△ 2,495 2	13,170	△ 1,231 12	32,239	7,382 17
大山町	5,006	273 13	8,501	3,410 18	11,233	△ 3,168 4	24,930	72 12
南部町	6,021	1,288 19	9,592	4,501 19	16,227	1,826 17	38,297	13,440 18
伯耆町	5,190	457 15	6,129	1,038 14	12,607	△ 1,794 10	21,759	△ 3,098 7
日南町	4,668	△ 65 10	3,733	△ 1,358 4	14,913	512 15	23,128	△ 1,729 9
日野町	4,573	△ 160 9	5,849	758 12	11,315	△ 3,086 5	19,375	△ 5,482 6
江府町	4,494	△ 239 8	4,900	△ 191 11	14,196	△ 205 14	13,877	△ 10,980 1

順位別色塗り分け



協会本人

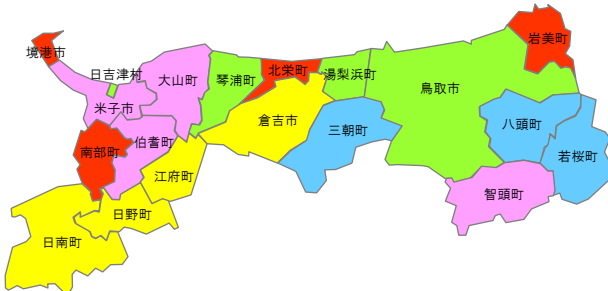

協会扶養

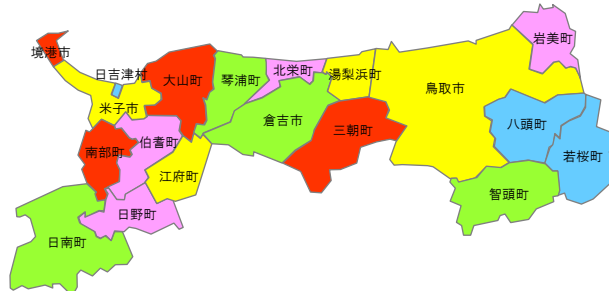

国保

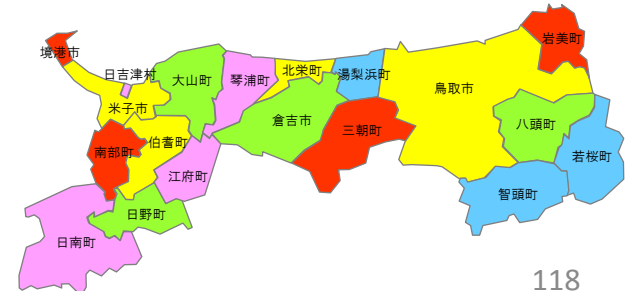

# 循環器系の疾患/1人当たり医療費(入院/男性+女性)

- 平成27年度
- 保険区分別に地域の年齢構成を県全体の年齢構成に標準化(年齢調整)している

【県全体との差】●循環器系の疾患/年齢調整後1人当たり医療費(平成27年度/入院/男性+女性)

■協会本人 ■協会扶養 ■国保

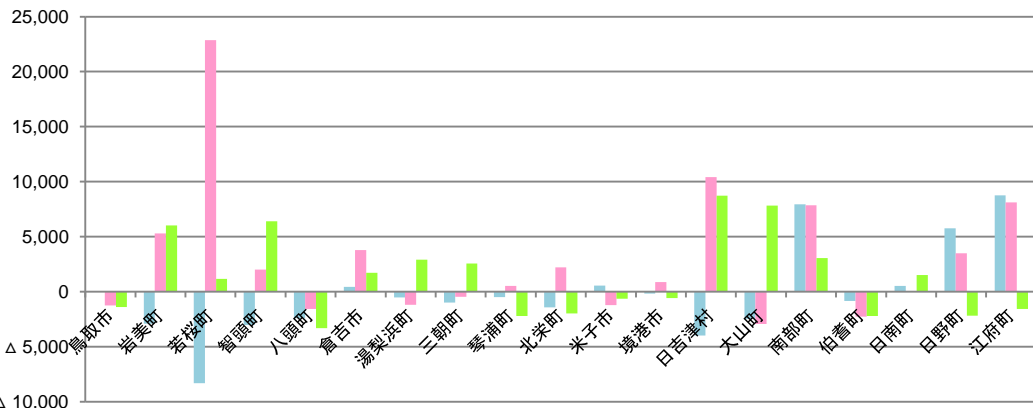

●循環器系の疾患/年齢調整後1人当たり医療費(平成27年度/入院/男性+女性)

単位:円

保険区分 ↓地域	協会本人		協会扶養		国保		後期高齢	
	県全体との差	順位	県全体との差	順位	県全体との差	順位	県全体との差	順位
県全体	8,444	—	5,827	—	24,126	—	131,096	—
鳥取市	8,502	58	4,583	△ 1,243	22,729	△ 1,397	97,345	△ 33,752
岩美町	5,541	△ 2,903	11,131	5,304	30,149	6,023	102,016	△ 29,080
若桜町	154	△ 8,290	28,693	22,866	25,310	1,183	119,922	△ 11,174
智頭町	5,417	△ 3,027	7,834	2,007	30,541	6,415	122,443	△ 8,653
八頭町	6,051	△ 2,393	4,278	△ 1,549	20,814	△ 3,313	99,439	△ 31,658
倉吉市	8,899	455	9,604	3,777	25,863	1,737	113,087	△ 18,010
湯梨浜町	7,944	△ 500	4,637	△ 1,190	27,048	2,921	108,762	△ 22,335
三朝町	7,472	△ 971	5,374	△ 453	26,683	2,556	132,300	△ 1,204
琴浦町	7,948	△ 495	6,348	521	21,932	△ 2,194	92,730	△ 38,366
北栄町	7,037	△ 1,407	8,034	2,207	22,156	△ 1,971	109,276	△ 21,821
米子市	9,010	567	4,625	△ 1,202	23,488	△ 639	103,699	△ 27,397
境港市	8,268	△ 176	6,702	875	23,565	△ 562	109,047	△ 22,049
日吉津村	4,466	△ 3,978	16,248	10,421	32,857	8,731	112,288	△ 18,808
大山町	5,973	△ 2,471	5	2,897	31,950	7,824	119,529	△ 11,567
南部町	16,402	7,958	13,682	7,855	27,201	3,075	91,631	△ 39,465
伯耆町	7,603	△ 841	3,577	△ 2,250	21,933	△ 2,193	126,490	△ 4,607
日南町	8,978	534	5,799	△ 28	25,654	1,527	95,332	△ 35,765
日野町	14,198	5,754	9,340	3,513	21,958	△ 2,169	151,842	20,746
江府町	17,217	8,774	13,952	8,125	22,565	△ 1,562	72,945	△ 58,151

## 順位別色塗り分け

《塗り分け基準》

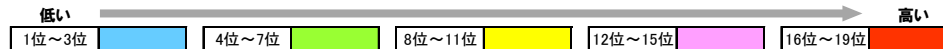

### 協会本人

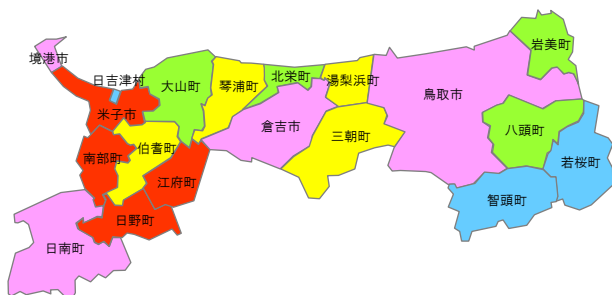

### 協会扶養

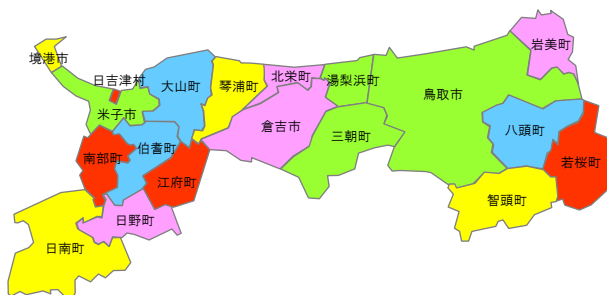

### 国保

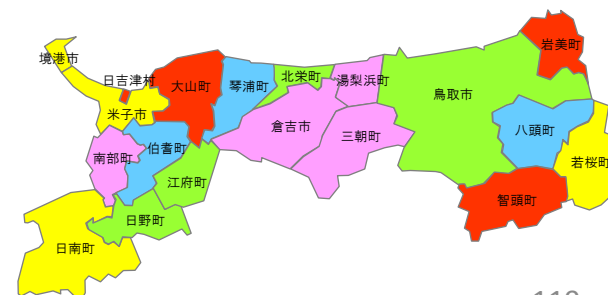

# 循環器系の疾患/1人当たり医療費(入院/男性)

- 平成27年度
- 保険区分別に地域の年齢構成を県全体の年齢構成に標準化(年齢調整)している

●循環器系の疾患/年齢調整後1人当たり医療費(平成27年度/入院/男性)

単位:円

保険区分 ↓地域	協会本人		協会扶養		国保		後期高齢					
	県全体との差	順位	県全体との差	順位	県全体との差	順位	県全体との差	順位				
県全体	12,557	—	—	6,301	—	—	33,882	—	—	159,911	—	—
鳥取市	13,003	446	12	5,322	△ 980	9	33,625	△ 257	8	123,315	△ 36,595	6
岩美町	4,636	△ 7,921	2	12,166	5,864	14	36,055	2,173	11	129,001	△ 30,910	7
若桜町	0	△ 12,557	1	22,711	16,410	17	39,294	5,412	13	167,359	7,448	17
智頭町	9,158	△ 3,399	4	5,396	△ 905	10	49,304	15,422	19	163,936	4,026	16
八頭町	9,434	△ 3,123	6	4,854	△ 1,447	7	27,937	△ 5,945	3	104,970	△ 54,941	2
倉吉市	13,979	1,422	15	9,081	2,779	11	40,656	6,774	14	139,489	△ 20,422	10
湯梨浜町	11,460	△ 1,097	9	4,571	△ 1,730	6	34,926	1,043	10	133,059	△ 26,852	9
三朝町	13,025	468	13	5,109	△ 1,192	8	31,072	△ 2,810	6	152,378	△ 7,533	13
琴浦町	11,860	△ 698	10	4,568	△ 1,734	5	23,039	△ 10,843	1	114,528	△ 45,383	4
北栄町	9,239	△ 3,318	5	2,365	△ 3,937	3	26,032	△ 7,851	2	160,139	229	15
米子市	12,381	△ 176	11	4,459	△ 1,843	4	38,384	4,501	12	129,020	△ 30,890	8
境港市	13,657	1,100	14	12,677	6,376	15	34,405	523	9	152,373	△ 7,538	12
日吉津村	8,440	△ 4,117	3	32,806	26,504	18	43,653	9,771	17	172,039	12,128	18
大山町	10,488	△ 2,069	8	1,576	△ 4,726	2	41,665	7,783	15	118,312	△ 41,599	5
南部町	28,308	15,751	19	13,337	7,035	16	45,424	11,541	18	143,633	△ 16,278	11
伯耆町	13,988	1,430	16	759	△ 5,543	1	29,953	△ 3,929	4	157,947	△ 1,963	14
日南町	9,450	△ 3,108	7	11,257	4,955	13	30,565	△ 3,317	5	112,204	△ 47,707	3
日野町	19,549	6,992	17	70,250	63,948	19	33,287	△ 595	7	244,817	84,907	19
江府町	25,705	13,147	18	10,888	4,587	12	42,446	8,564	16	93,452	△ 66,459	1

【県全体との差】●循環器系の疾患/年齢調整後1人当たり医療費(平成27年度/入院/男性)

■協会本人 ■協会扶養 ■国保

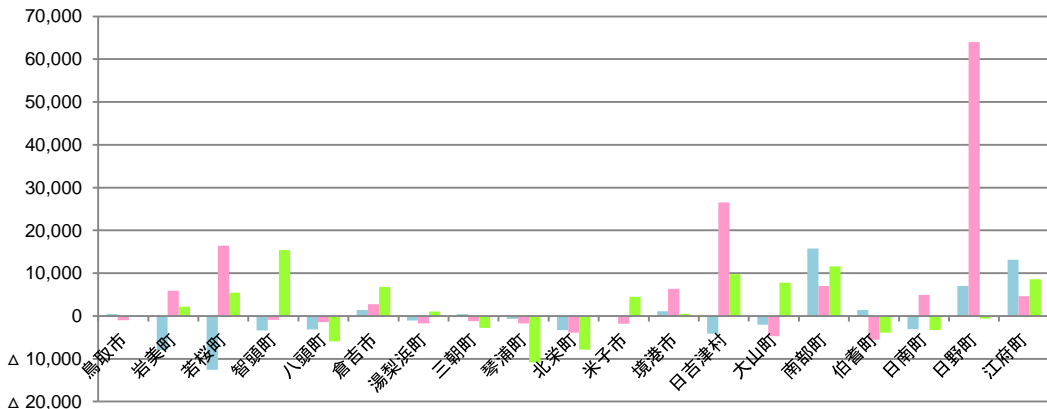

順位別色塗り分け

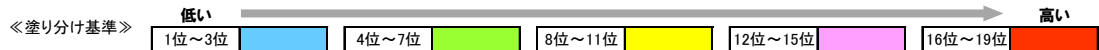

協会本人

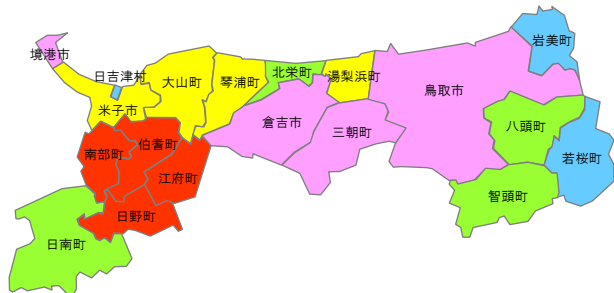

協会扶養

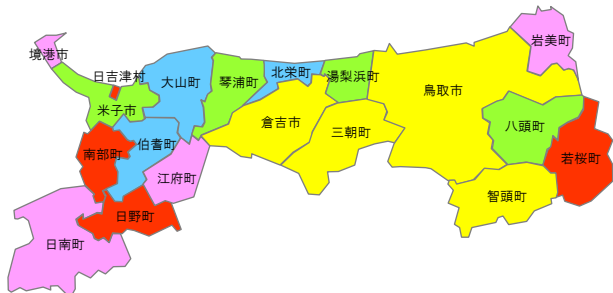

国保

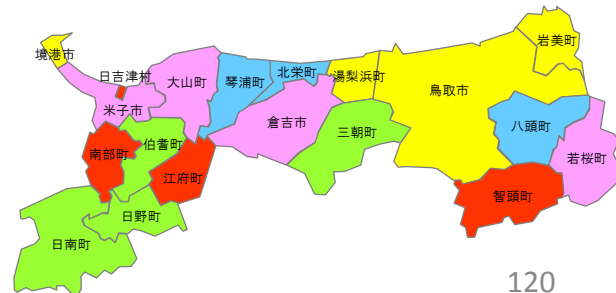



# 循環器系の疾患/1人当たり医療費(入院/女性)

●循環器系の疾患/年齢調整後1人当たり医療費(平成27年度/入院/女性) 単位:円

保険区分 ↓地域	協会本人		協会扶養		国保		後期高齢	
	県全体との差	順位	県全体との差	順位	県全体との差	順位	県全体との差	順位
県全体	3,148	—	5,541	—	14,697	—	114,784	—
鳥取市	2,507	△ 641 9	4,173	△ 1,368 6	13,197	△ 1,501 7	81,313	△ 33,471 5
岩美町	6,659	3,511 16	9,996	4,455 16	24,410	9,713 19	90,207	△ 24,577 10
若桜町	380	△ 2,768 4	31,228	25,687 19	11,467	△ 3,230 4	90,902	△ 23,882 11
智頭町	476	△ 2,672 5	9,606	4,065 14	15,603	905 11	98,266	△ 16,518 16
八頭町	1,024	△ 2,124 6	3,429	△ 2,112 2	13,683	△ 1,014 8	97,042	△ 17,742 14
倉吉市	3,051	△ 97 11	9,226	3,685 13	12,828	△ 1,869 6	95,117	△ 19,667 13
湯梨浜町	3,693	545 13	3,642	△ 1,899 5	18,340	3,642 13	92,584	△ 22,201 12
三朝町	1,056	△ 2,092 7	3,430	△ 2,111 3	21,942	7,244 16	115,326	541 18
琴浦町	3,355	207 12	7,121	1,580 11	20,839	6,141 15	79,505	△ 35,279 4
北栄町	4,571	1,424 14	11,477	5,936 18	18,242	3,545 12	82,622	△ 32,162 7
米子市	4,741	1,593 15	5,278	△ 263 9	11,320	△ 3,378 3	87,295	△ 27,489 9
境港市	2,040	△ 1,108 8	4,174	△ 1,367 7	14,210	△ 488 9	82,048	△ 32,737 6
日吉津村	0	△ 3,148 1	11,054	5,513 17	23,166	8,468 18	75,685	△ 39,099 3
大山町	214	△ 2,934 3	3,637	△ 1,904 4	22,227	7,530 17	119,557	4,772 19
南部町	2,549	△ 599 10	7,689	2,148 12	9,858	△ 4,840 2	59,309	△ 55,476 1
伯耆町	0	△ 3,148 1	5,330	△ 211 10	14,519	△ 178 10	108,459	△ 6,326 17
日南町	9,452	6,305 19	3,192	△ 2,349 1	18,518	3,820 14	83,896	△ 30,888 8
日野町	9,289	6,141 18	9,958	4,417 15	12,091	△ 2,606 5	97,320	△ 17,464 15
江府町	7,980	4,832 17	4,521	△ 1,020 8	1,972	△ 12,725 1	61,297	△ 53,487 2

【県全体との差】●循環器系の疾患/年齢調整後1人当たり医療費(平成27年度/入院/女性)

■協会本人 ■協会扶養 ■国保

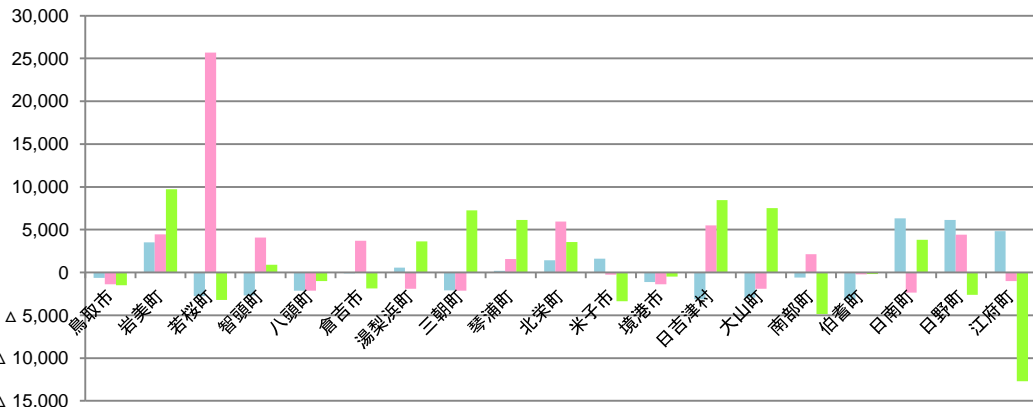

順位別色塗り分け

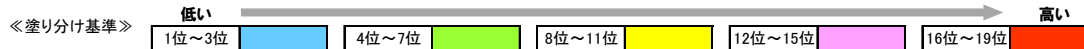

協会本人

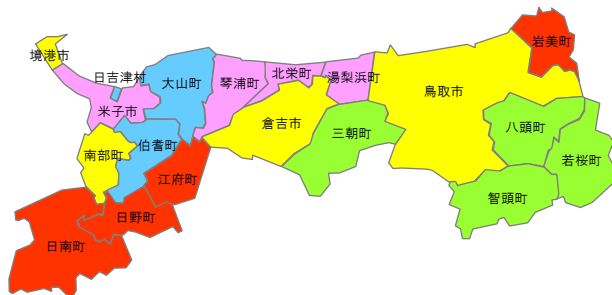

協会扶養

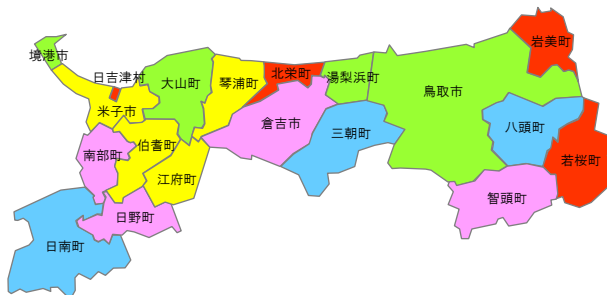

国保

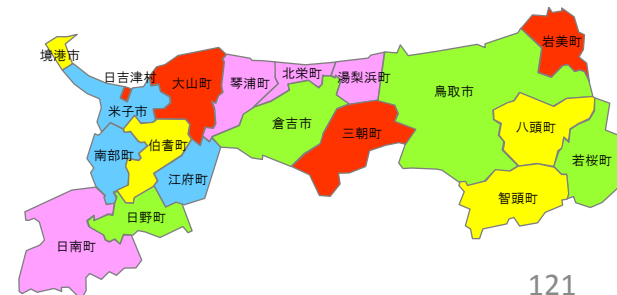

# 循環器系の疾患/1人当たり医療費(入院外/男性+女性)

- 平成27年度
- 保険区分別に地域の年齢構成を県全体の年齢構成に標準化(年齢調整)している

●循環器系の疾患/年齢調整後1人当たり医療費(平成27年度/入院外/男性+女性)

単位:円

保険区分 ↓地域	協会本人		協会扶養		国保		後期高齢		
	県全体との差	順位	県全体との差	順位	県全体との差	順位	県全体との差	順位	
県全体	7,901	—	4,986	—	19,407	—	74,452	—	
鳥取市	8,099	198	4,646	△ 340	9	19,338	△ 69	11	
岩美町	9,244	1,343	7,440	2,454	16	25,677	6,270	19	
若桜町	7,121	△ 780	3,553	△ 1,433	3	25,274	5,867	18	
智頭町	9,245	1,344	3,605	△ 1,381	4	15,319	△ 4,088	3	
八頭町	7,695	△ 206	10	3,722	△ 1,264	5	18,263	△ 1,144	8
倉吉市	6,685	△ 1,216	3	4,358	△ 628	6	18,204	△ 1,203	7
湯梨浜町	7,643	△ 258	8	4,386	△ 600	7	17,730	△ 1,678	5
三朝町	7,997	96	13	8,157	3,171	17	19,522	115	12
琴浦町	5,949	△ 1,952	1	5,470	484	13	19,832	425	13
北栄町	6,960	△ 941	4	5,841	855	15	20,954	1,547	14
米子市	7,669	△ 232	9	5,020	34	10	17,971	△ 1,436	6
境港市	9,632	1,731	18	5,557	571	14	24,357	4,950	17
日吉津村	7,894	△ 6	11	3,507	△ 1,479	2	17,443	△ 1,964	4
大山町	7,474	△ 427	7	5,223	237	12	22,681	3,273	16
南部町	9,811	1,910	19	5,203	217	11	22,480	3,073	15
伯耆町	7,958	57	12	9,061	4,075	19	18,462	△ 945	9
日南町	6,964	△ 936	5	8,496	3,510	18	14,893	△ 4,514	2
日野町	6,610	△ 1,291	2	3,388	△ 1,598	1	14,317	△ 5,090	1
江府町	8,087	186	14	4,458	△ 528	8	19,026	△ 381	10

【県全体との差】●循環器系の疾患/年齢調整後1人当たり医療費(平成27年度/入院外/男性+女性)

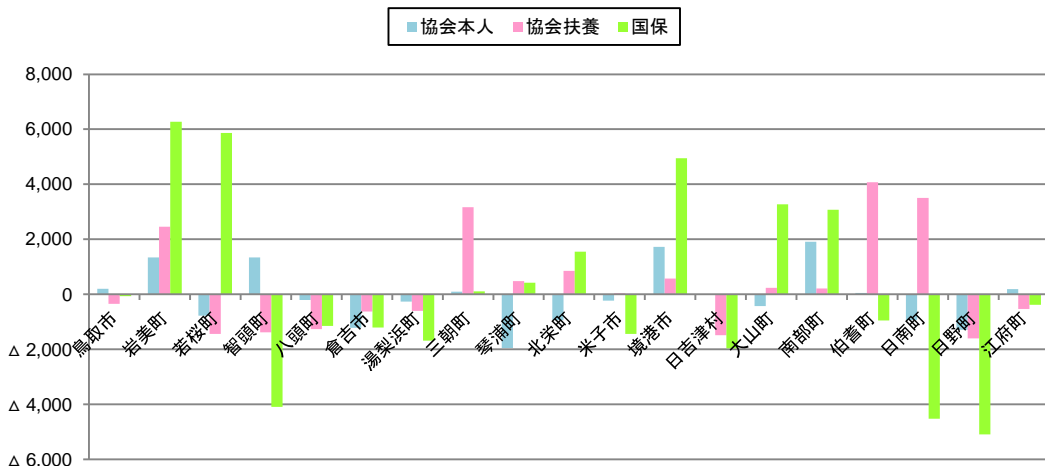

順位別色塗り分け

《塗り分け基準》

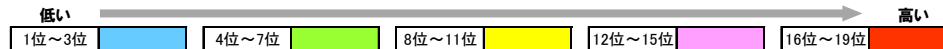

協会本人

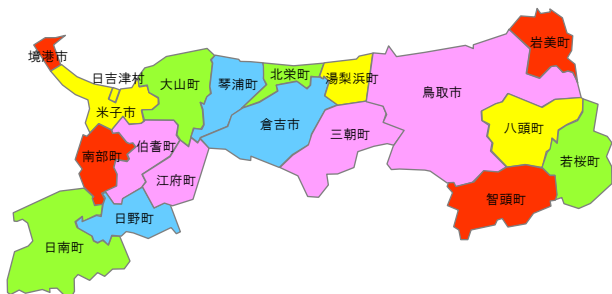

協会扶養

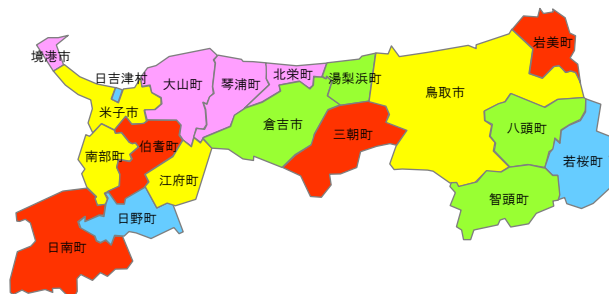

国保

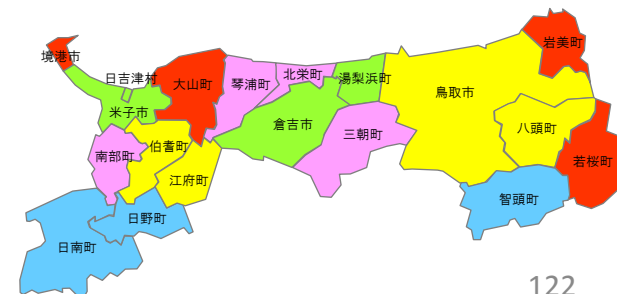

# 循環器系の疾患/1人当たり医療費(入院外/男性)

- 平成27年度
- 保険区分別に地域の年齢構成を県全体の年齢構成に標準化(年齢調整)している

【県全体との差】●循環器系の疾患/年齢調整後1人当たり医療費(平成27年度/入院外/男性)

■協会本人 ■協会扶養 ■国保

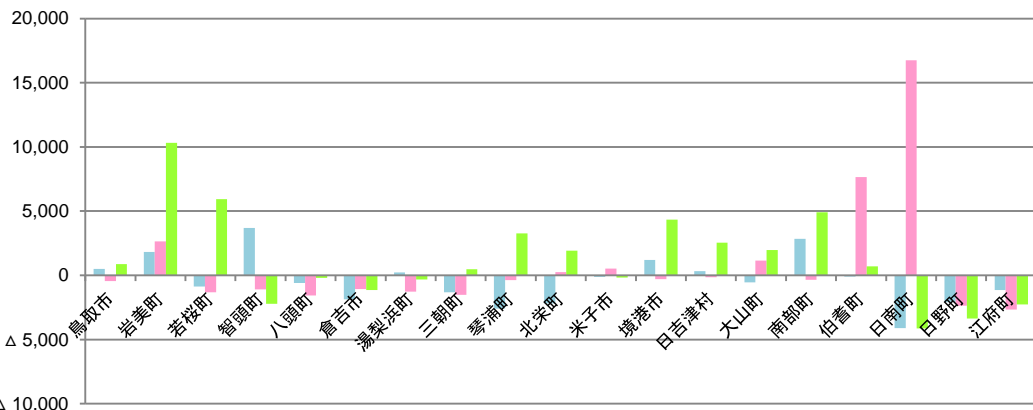

●循環器系の疾患/年齢調整後1人当たり医療費(平成27年度/入院外/男性)

単位:円

保険区分 ↓地域	協会本人		協会扶養		国保		後期高齢	
	県全体との差	順位	県全体との差	順位	県全体との差	順位	県全体との差	順位
県全体	9,858	—	3,672	—	20,634	—	77,018	—
鳥取市	10,346	488	3,214	△ 458	21,508	874	67,062	△ 9,956
岩美町	11,671	1,813	6,312	2,640	30,947	10,313	105,964	28,946
若桜町	8,993	△ 864	2,342	△ 1,331	26,567	5,933	51,973	△ 25,045
智頭町	13,558	3,700	2,585	△ 1,087	18,407	△ 2,227	60,432	△ 16,586
八頭町	9,259	△ 599	2,115	△ 1,557	20,430	△ 204	52,733	△ 24,285
倉吉市	7,984	△ 1,874	5	2,606	△ 1,066	8	56,411	△ 20,607
湯梨浜町	10,080	222	13	2,404	△ 1,268	6	66,144	△ 10,874
三朝町	8,532	△ 1,325	6	2,161	△ 1,511	4	76,167	△ 851
琴浦町	7,271	△ 2,587	2	3,308	△ 364	10	80,978	3,960
北栄町	7,667	△ 2,191	3	3,917	245	14	70,753	△ 6,265
米子市	9,747	△ 111	11	4,193	520	15	59,690	△ 17,328
境港市	11,061	1,203	16	3,369	△ 303	12	72,715	△ 4,303
日吉津村	10,193	335	14	3,521	△ 152	13	76,355	△ 664
大山町	9,312	△ 546	10	4,818	1,146	16	60,115	△ 16,903
南部町	12,709	2,851	18	3,326	△ 346	11	73,284	△ 3,735
伯耆町	9,751	△ 107	12	11,316	7,644	18	72,937	△ 4,081
日南町	5,747	△ 4,111	1	20,430	16,757	19	55,222	△ 21,796
日野町	7,754	△ 2,104	4	1,310	△ 2,362	2	64,379	△ 12,639
江府町	8,725	△ 1,133	7	1,019	△ 2,653	1	56,396	△ 20,622

## 順位別色塗り分け

《塗り分け基準》

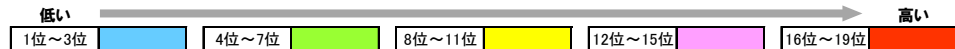

### 協会本人

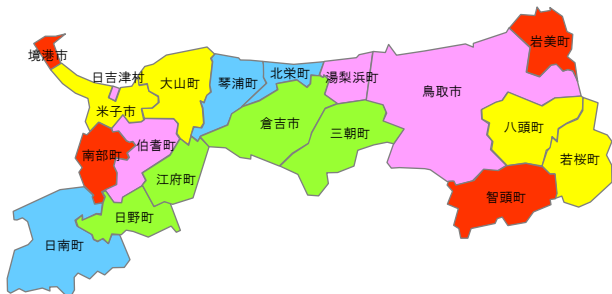

### 協会扶養

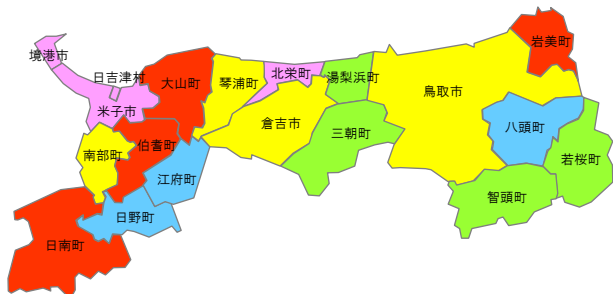

### 国保

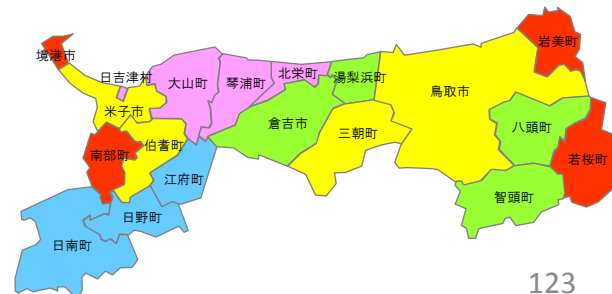

# 循環器系の疾患/1人当たり医療費(入院外/女性)

- 平成27年度
- 保険区分別に地域の年齢構成を県全体の年齢構成に標準化(年齢調整)している

【県全体との差】●循環器系の疾患/年齢調整後1人当たり医療費(平成27年度/入院外/女性)

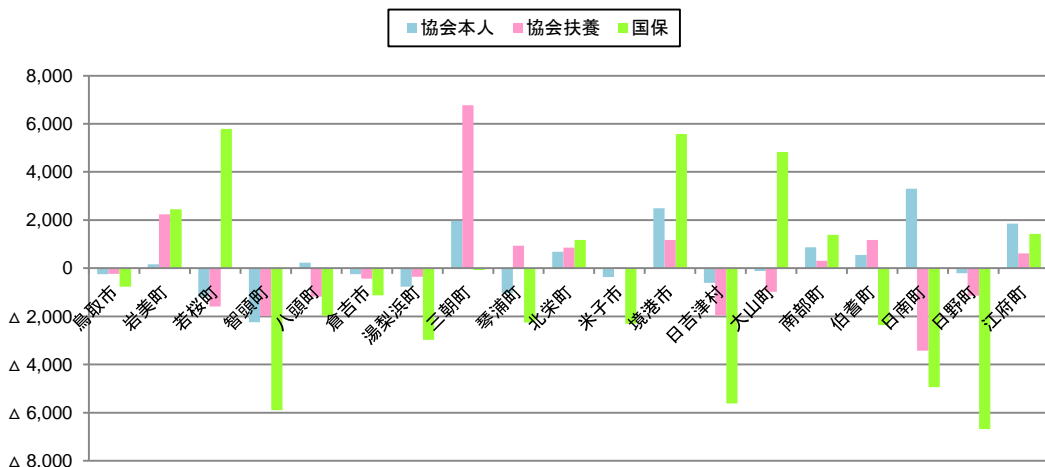

●循環器系の疾患/年齢調整後1人当たり医療費(平成27年度/入院外/女性)

単位:円

保険区分 ↓地域	協会本人		協会扶養		国保		後期高齢	
	県全体との差	順位	県全体との差	順位	県全体との差	順位	県全体との差	順位
県全体	5,381	—	5,778	—	18,222	—	73,000	—
鳥取市	5,136	△ 245 8	5,540	△ 238 10	17,453	△ 768 11	61,657	△ 11,343 13
岩美町	5,547	166 11	8,016	2,238 18	20,671	2,450 16	95,913	22,913 19
若桜町	4,198	△ 1,184 2	4,195	△ 1,584 4	24,004	5,783 19	47,061	△ 25,939 3
智頭町	3,136	△ 2,246 1	3,793	△ 1,985 2	12,323	△ 5,898 2	38,464	△ 34,536 1
八頭町	5,608	227 12	4,602	△ 1,176 5	16,250	△ 1,971 9	48,476	△ 24,524 6
倉吉市	5,129	△ 252 7	5,342	△ 436 8	17,103	△ 1,118 10	53,035	△ 19,965 8
湯梨浜町	4,622	△ 759 4	5,425	△ 353 9	15,245	△ 2,977 5	50,960	△ 22,040 7
三朝町	7,353	1,972 17	12,543	6,764 19	18,152	△ 70 12	57,760	△ 15,240 11
琴浦町	4,346	△ 1,036 3	6,719	941 15	19,964	△ 2,257 8	64,477	△ 8,523 15
北栄町	6,069	687 14	6,631	853 14	19,402	1,180 13	70,686	△ 2,314 17
米子市	5,021	△ 361 6	5,811	33 11	19,916	△ 2,305 7	56,852	△ 16,148 10
境港市	7,870	2,488 18	6,951	1,173 16	23,792	5,570 18	66,002	△ 6,998 16
日吉津村	4,777	△ 604 5	3,813	△ 1,965 3	12,600	△ 5,621 3	47,361	△ 25,639 5
大山町	5,272	△ 109 10	4,806	△ 972 7	23,053	4,831 17	56,078	△ 16,922 9
南部町	6,246	865 15	6,092	314 12	19,614	1,392 14	79,714	6,714 18
伯耆町	5,935	554 13	6,954	1,175 17	15,857	△ 2,365 6	60,282	△ 12,718 12
日南町	8,682	3,300 19	2,360	△ 3,418 1	13,286	△ 4,936 4	43,585	△ 29,414 2
白野町	5,168	△ 213 9	4,636	△ 1,142 6	11,547	△ 6,675 1	47,357	△ 25,643 4
江府町	7,238	1,856 16	6,393	615 13	19,646	1,424 15	63,481	△ 9,519 14

順位別色塗り分け

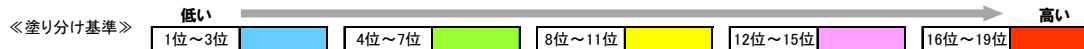

協会本人

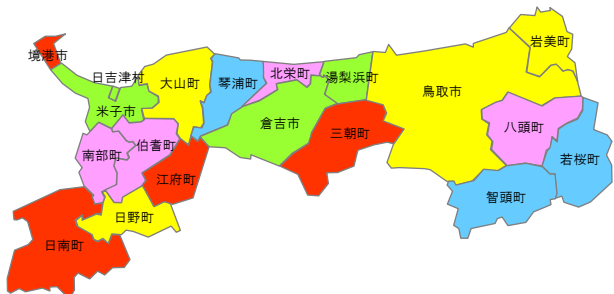

協会扶養

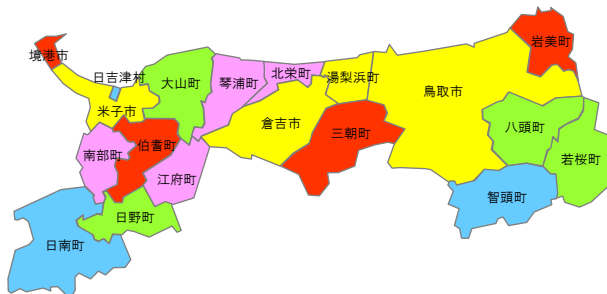

国保

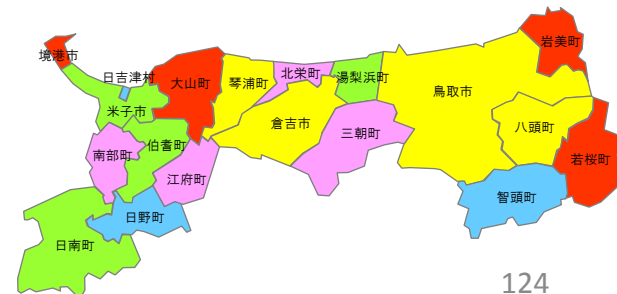

# 消化器系の疾患/1人当たり医療費(入院外/男性+女性)

- 平成27年度
- 保険区分別に地域の年齢構成を県全体の年齢構成に標準化(年齢調整)している

【県全体との差】●消化器系の疾患/年齢調整後1人当たり医療費(平成27年度/入院外/男性+女性)

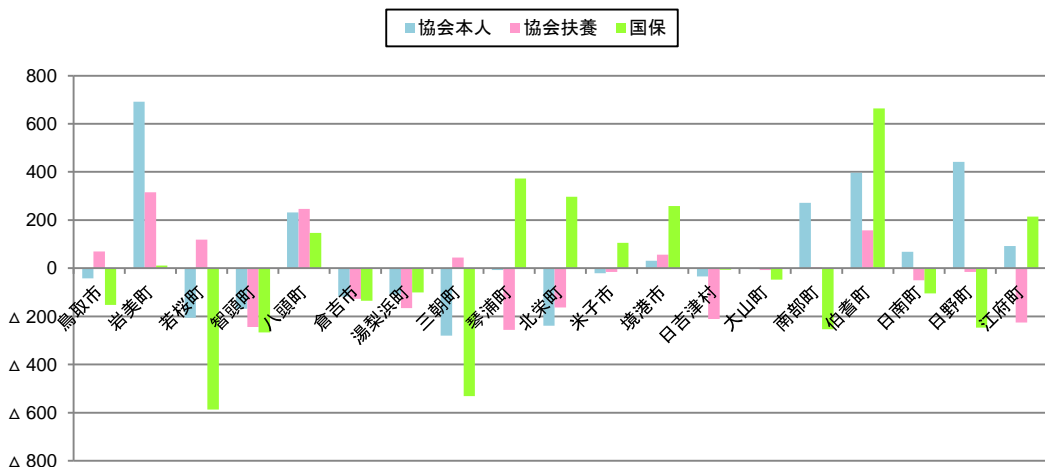

●消化器系の疾患/年齢調整後1人当たり医療費(平成27年度/入院外/男性+女性)

単位:円

保険区分 ↓地域	協会本人		協会扶養		国保		後期高齢					
	県全体との差	順位	県全体との差	順位	県全体との差	順位	県全体との差	順位				
県全体	599	—	—	—	1,030	—	—	1,301	—	—		
鳥取市	556	△ 43	7	434	70	15	877	△ 153	6	1,135	△ 165	9
岩美町	1,290	691	19	679	315	19	1,041	11	12	1,841	541	19
若桜町	393	△ 206	3	483	119	16	443	△ 587	1	936	△ 365	7
智頭町	431	△ 168	4	120	△ 245	2	763	△ 267	3	930	△ 371	6
八頭町	830	232	15	611	247	18	1,176	146	14	1,835	534	18
倉吉市	480	△ 118	5	237	△ 128	7	895	△ 136	7	1,001	△ 300	8
湯梨浜町	490	△ 108	6	199	△ 165	5	930	△ 100	9	572	△ 729	2
三朝町	319	△ 280	1	409	45	13	499	△ 531	2	1,758	457	16
琴浦町	592	△ 7	10	108	△ 256	1	1,403	373	18	1,304	3	11
北栄町	360	△ 239	2	201	△ 164	6	1,327	297	17	1,434	134	13
米子市	578	△ 20	9	348	△ 16	9	1,136	106	13	1,292	△ 8	10
境港市	629	31	12	421	57	14	1,288	258	16	1,831	531	17
日吉津村	564	△ 35	8	153	△ 211	4	1,024	△ 6	11	1,679	379	15
大山町	595	△ 3	11	357	△ 7	11	983	△ 47	10	825	△ 476	5
南部町	870	271	16	369	5	12	777	△ 253	4	1,319	19	12
伯耆町	995	396	17	521	157	17	1,694	664	19	1,647	346	14
日南町	667	69	13	314	△ 50	8	926	△ 104	8	799	△ 502	4
日野町	1,041	442	18	349	△ 15	10	784	△ 247	5	787	△ 513	3
江府町	690	92	14	139	△ 225	3	1,244	214	15	469	△ 832	1

順位別色塗り分け

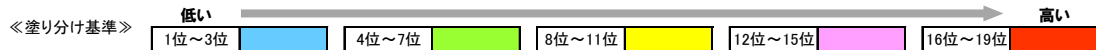

協会本人

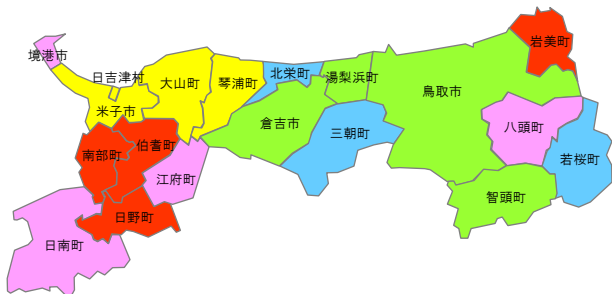

協会扶養

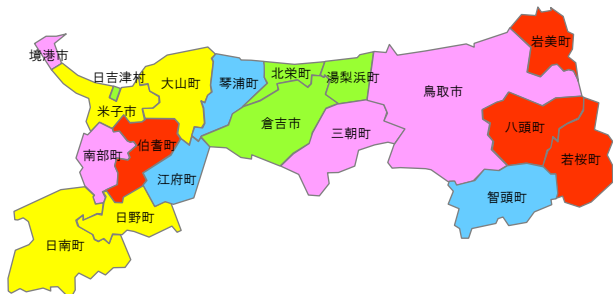

国保

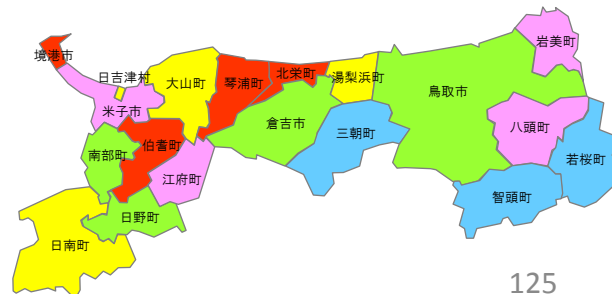

# 消化器系の疾患/1人当たり医療費(入院外/男性)

- 平成27年度
- 保険区分別に地域の年齢構成を県全体の年齢構成に標準化(年齢調整)している

【県全体との差】●消化器系の疾患/年齢調整後1人当たり医療費(平成27年度/入院外/男性)

■協会本人 ■協会扶養 ■国保

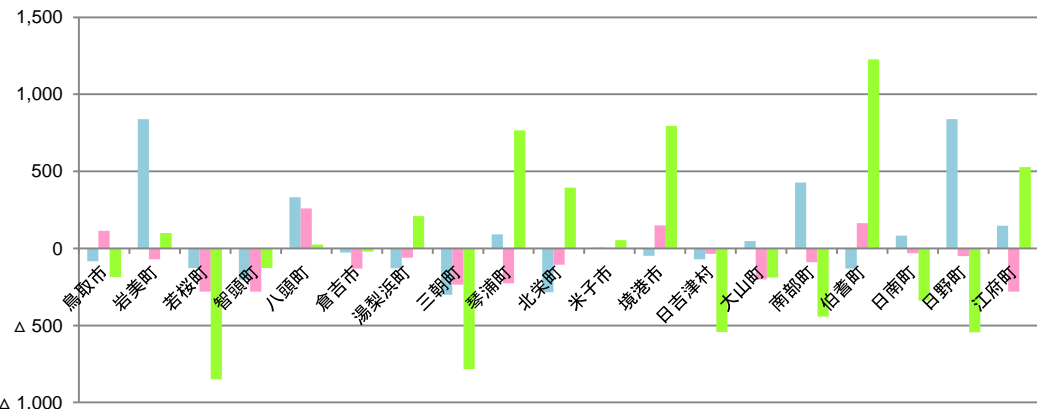

●消化器系の疾患/年齢調整後1人当たり医療費(平成27年度/入院外/男性)

単位:円

保険区分 ↓地域	協会本人		協会扶養			国保		後期高齢				
	県全体との差	順位	県全体との差	順位	順位	県全体との差	順位	県全体との差	順位			
県全体	734	—	—	—	—	1,235	—	—	1,614	—		
鳥取市	651	△ 82	7	394	114	16	1,050	△ 185	8	1,253	△ 361	5
岩美町	1,572	838	18	210	△ 71	10	1,335	100	13	2,380	766	17
若桜町	606	△ 128	6	0	△ 280	1	386	△ 849	1	1,513	△ 101	9
智頭町	529	△ 205	3	0	△ 280	1	1,108	△ 128	9	1,451	△ 164	8
八頭町	1,065	331	16	540	260	19	1,260	24	11	1,970	356	15
倉吉市	705	△ 28	10	150	△ 131	7	1,214	△ 21	10	954	△ 660	4
湯梨浜町	604	△ 130	5	221	△ 60	11	1,445	209	14	527	△ 1,087	1
三朝町	432	△ 302	1	46	△ 234	4	451	△ 784	2	1,400	△ 214	6
琴浦町	824	90	14	54	△ 227	5	2,002	767	17	1,635	21	12
北栄町	449	△ 285	2	174	△ 107	8	1,630	394	15	1,880	266	14
米子市	739	6	11	285	5	15	1,289	53	12	1,426	△ 188	7
境港市	686	△ 47	9	430	149	17	2,031	795	18	2,519	905	18
日吉津村	662	△ 72	8	246	△ 35	13	692	△ 543	4	3,066	1,452	19
大山町	782	48	12	78	△ 203	6	1,045	△ 190	7	1,573	△ 41	10
南部町	1,162	428	17	190	△ 90	9	793	△ 443	5	2,060	446	16
伯耆町	602	△ 132	4	443	163	18	2,463	1,227	19	1,751	137	13
日南町	816	82	13	249	△ 31	14	896	△ 340	6	1,589	△ 25	11
日野町	1,573	839	19	230	△ 50	12	692	△ 544	3	785	△ 829	3
江府町	881	147	15	0	△ 280	1	1,763	528	16	721	△ 894	2

順位別色塗り分け

《塗り分け基準》

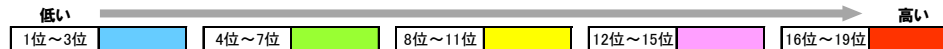

協会本人

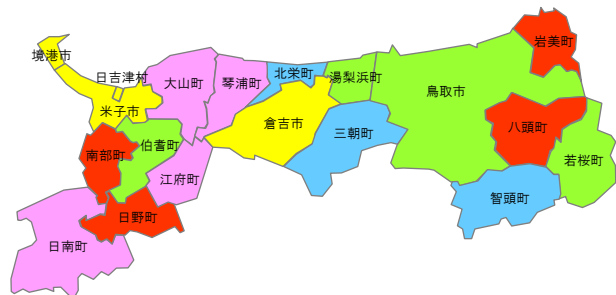

協会扶養

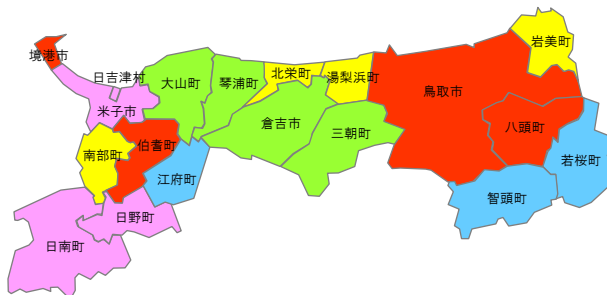

国保



# 消化器系の疾患/1人当たり医療費(入院外/女性)

- 平成27年度
- 保険区分別に地域の年齢構成を県全体の年齢構成に標準化(年齢調整)している

【県全体との差】●消化器系の疾患/年齢調整後1人当たり医療費(平成27年度/入院外/女性)

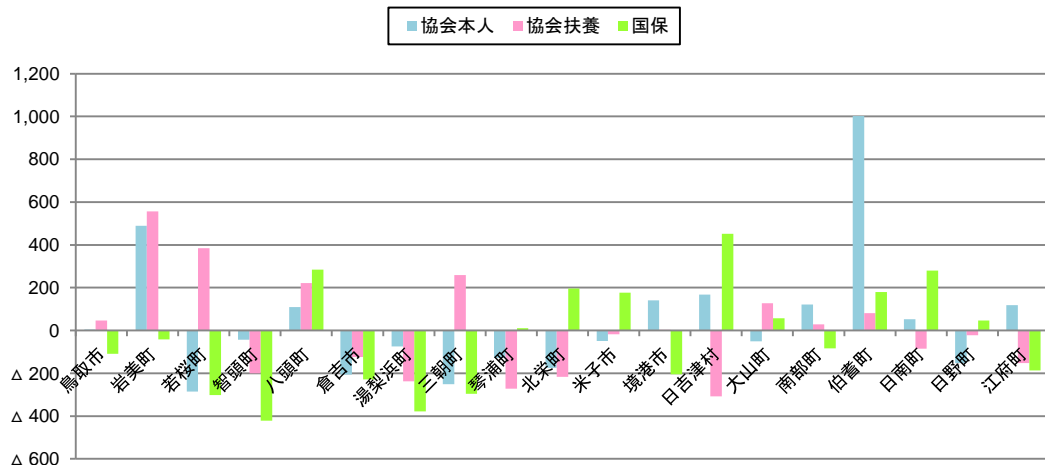

●消化器系の疾患/年齢調整後1人当たり医療費(平成27年度/入院外/女性) 単位:円

保険区分 ↓地域	協会本人		協会扶養		国保		後期高齢	
	県全体との差	順位	県全体との差	順位	県全体との差	順位	県全体との差	順位
県全体	424	—	415	—	832	—	1,123	—
鳥取市	429	4	461	46	722	△109	1,068	△55
岩美町	914	489	972	557	790	△41	1,473	350
若桜町	139	△286	800	385	530	△302	592	△531
智頭町	381	△43	215	△200	410	△422	584	△539
八頭町	533	109	635	221	1,115	284	1,746	623
倉吉市	218	△206	291	△123	603	△229	1,069	△54
湯梨浜町	350	△74	177	△238	453	△379	594	△529
三朝町	174	△251	674	259	536	△295	1,890	767
琴浦町	296	△128	142	△272	842	10	1,091	△32
北栄町	250	△174	198	△217	1,027	195	986	△137
米子市	375	△50	397	△18	1,009	177	1,226	102
境港市	565	141	417	3	627	△204	1,384	261
日吉津村	592	168	107	△307	1,283	452	804	△319
大山町	373	△51	541	127	888	56	373	△750
南部町	545	121	443	28	749	△83	769	△355
伯耆町	1,426	1,002	496	81	1,011	180	1,602	479
日南町	477	53	329	△85	1,112	280	317	△806
日野町	272	△152	392	△22	878	46	792	△331
江府町	543	119	262	△153	645	△187	335	△788

## 順位別色塗り分け

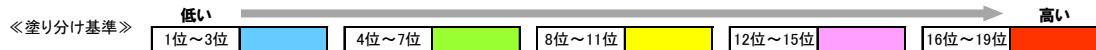

### 協会本人

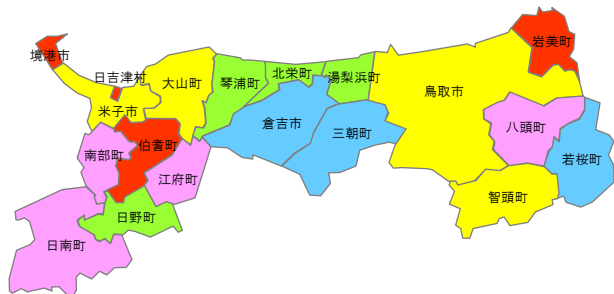

### 協会扶養

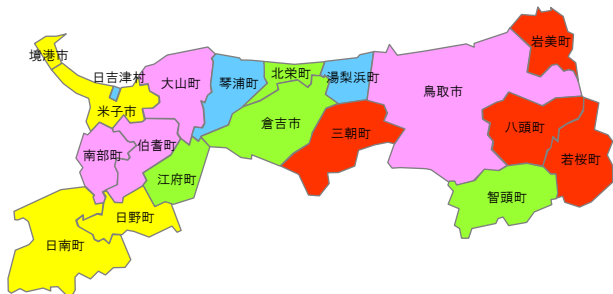

### 国保

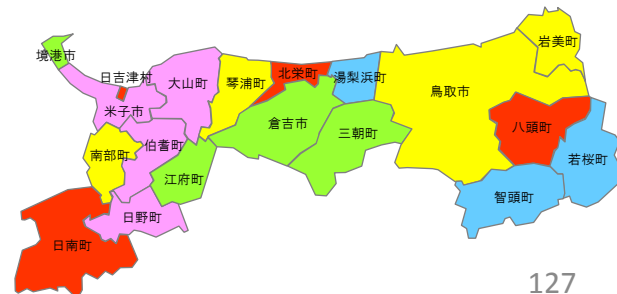

# 腎尿路生殖器系の疾患/1人当たり医療費(入院外/男性+女性)

- 平成27年度
- 保険区分別に地域の年齢構成を県全体の年齢構成に標準化(年齢調整)している

【県全体との差】●腎尿路生殖器系の疾患/年齢調整後1人当たり医療費(平成27年度/入院外/男性+女性)

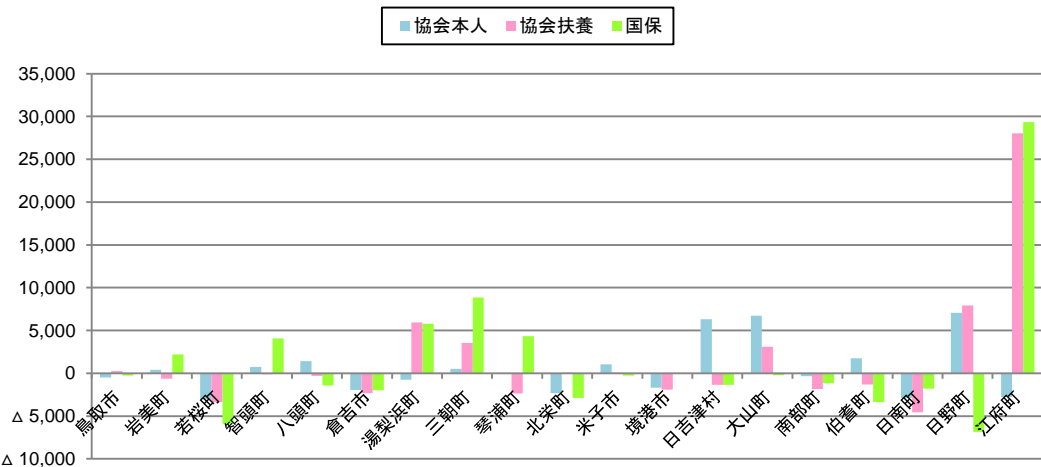

●腎尿路生殖器系の疾患/年齢調整後1人当たり医療費(平成27年度/入院外/男性+女性) 単位:円

保険区分→ ↓地域	協会本人		協会扶養		国保		後期高齢	
	県全体との差	順位	県全体との差	順位	県全体との差	順位	県全体との差	順位
県全体	3,049	—	4,589	—	11,585	—	24,998	—
鳥取市	2,570	△ 479	4,839	250	11,306	△ 279	24,691	△ 307
岩美町	3,435	387	3,938	△ 651	13,787	2,203	22,128	△ 2,870
若桜町	20	△ 3,029	1,200	△ 3,389	5,662	△ 5,922	756	△ 24,242
智頭町	3,801	752	4,462	△ 127	15,653	4,068	9,445	△ 15,553
八頭町	4,448	1,399	4,279	△ 310	10,172	△ 1,412	19,425	△ 5,573
倉吉市	1,098	△ 1,951	2,249	△ 2,340	9,586	△ 1,999	15,676	△ 9,322
湯梨浜町	2,307	△ 741	10,521	5,933	17,381	5,796	19,252	△ 5,745
三朝町	3,559	510	8,121	3,532	20,436	8,852	15,892	△ 9,106
琴浦町	2,979	△ 70	2,213	△ 2,376	15,909	4,324	27,460	2,462
北栄町	724	△ 2,325	4,657	68	8,691	△ 2,894	18,114	△ 6,884
米子市	4,088	1,039	4,649	60	11,319	△ 266	33,085	8,087
境港市	1,369	△ 1,680	2,660	△ 1,929	11,627	43	11,475	△ 13,523
日吉津村	9,348	6,299	3,248	△ 1,340	10,223	△ 1,362	18,294	△ 6,704
大山町	9,753	6,704	7,690	3,101	11,359	△ 225	33,234	8,236
南部町	2,706	△ 343	2,750	△ 1,839	10,435	△ 1,150	28,559	3,561
伯耆町	4,809	1,760	3,273	△ 1,316	8,207	△ 3,378	32,560	7,562
日南町	172	△ 2,877	19	△ 4,570	9,780	△ 1,804	6,823	△ 18,175
日野町	10,125	7,077	12,520	7,931	4,740	△ 6,844	15,354	△ 9,644
江府町	285	△ 2,764	32,625	28,036	40,929	29,344	13,088	△ 11,910

順位別色塗り分け

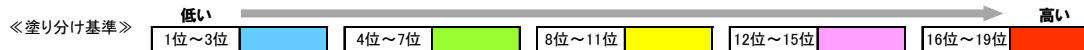

協会本人

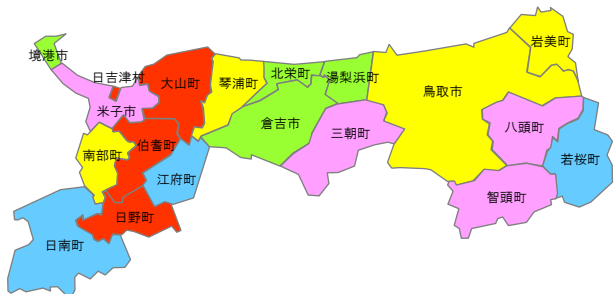

協会扶養

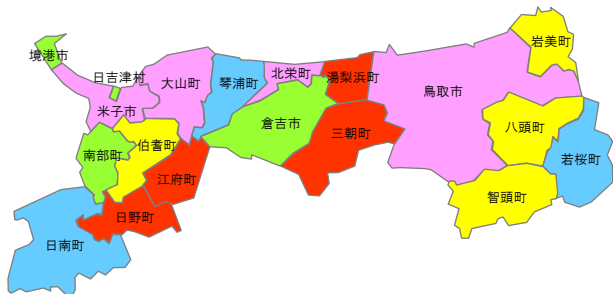

国保

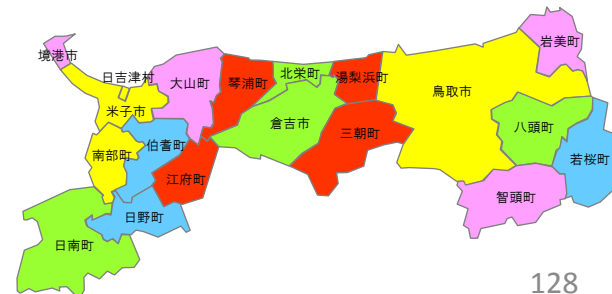



# 腎尿路生殖器系の疾患/1人当たり医療費(入院外/男性)

- 平成27年度
- 保険区分別に地域の年齢構成を県全体の年齢構成に標準化(年齢調整)している

【県全体との差】●腎尿路生殖器系の疾患/年齢調整後1人当たり医療費(平成27年度/入院外/男性)

■協会本人 ■協会扶養 ■国保

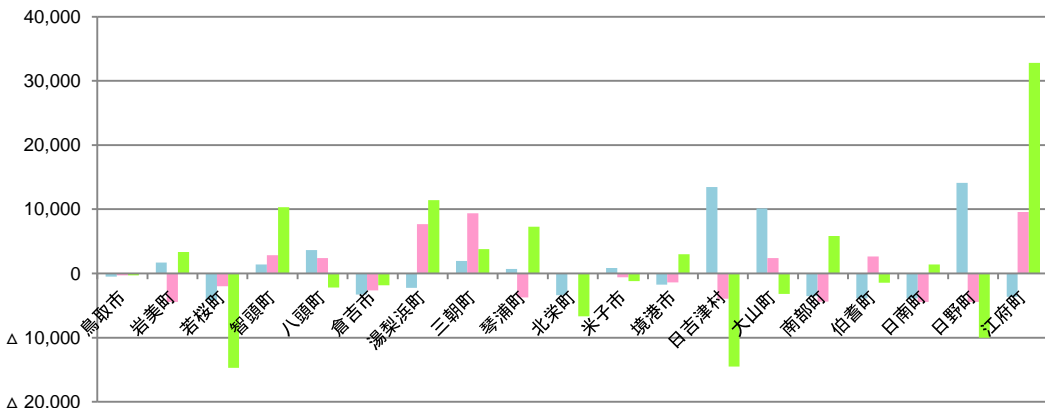

●腎尿路生殖器系の疾患/年齢調整後1人当たり医療費(平成27年度/入院外/男性)

単位:円

保険区分 ↓地域	協会本人		協会扶養		国保		後期高齢					
	県全体との差	順位	県全体との差	順位	県全体との差	順位	県全体との差	順位				
県全体	4,157	—	4,455	—	14,704	—	46,269	—				
鳥取市	3,675	△ 482	10	4,135	△ 320	11	14,405	△ 299	10	41,780	△ 4,488	14
岩美町	5,831	1,674	14	9	△ 4,446	3	18,024	3,320	13	32,868	△ 13,400	10
若桜町	0	△ 4,157	1	2,444	△ 2,011	8	4	△ 14,700	1	1,793	△ 44,476	1
智頭町	5,544	1,387	13	7,311	2,856	16	25,018	10,314	17	21,865	△ 24,404	4
八頭町	7,804	3,647	16	6,843	2,388	13	12,500	△ 2,204	6	30,704	△ 15,565	8
倉吉市	861	△ 3,296	7	1,806	△ 2,649	7	12,863	△ 1,841	7	26,022	△ 20,247	5
湯梨浜町	1,900	△ 2,257	8	12,109	7,654	17	26,105	11,401	18	26,957	△ 19,311	6
三朝町	6,096	1,939	15	13,820	9,365	18	18,472	3,768	14	29,283	△ 16,986	7
琴浦町	4,875	718	11	739	△ 3,717	6	21,988	7,284	16	35,492	△ 10,777	12
北栄町	785	△ 3,372	6	4,436	△ 19	12	8,047	△ 6,656	4	35,580	△ 10,688	13
米子市	4,984	827	12	3,839	△ 616	10	13,527	△ 1,177	9	54,912	8,644	18
境港市	2,398	△ 1,759	9	3,066	△ 1,389	9	17,678	2,974	12	15,517	△ 30,752	3
日吉津村	17,635	13,478	18	542	△ 3,914	5	192	△ 14,512	2	48,305	2,037	15
大山町	14,283	10,126	17	6,871	2,416	14	11,514	△ 3,190	5	60,241	13,972	17
南部町	598	△ 3,559	5	55	△ 4,401	4	20,532	5,828	15	49,863	3,595	19
伯耆町	257	△ 3,899	2	7,089	2,633	15	13,263	△ 1,441	8	49,558	3,289	16
日南町	263	△ 3,894	3	0	△ 4,455	1	16,112	1,408	11	5,263	△ 41,005	2
日野町	18,269	14,112	19	0	△ 4,455	1	4,694	△ 10,010	3	32,957	△ 13,312	11
江府町	523	△ 3,634	4	14,005	9,549	19	47,484	32,780	19	31,930	△ 14,339	9

順位別色塗り分け

《塗り分け基準》



協会本人

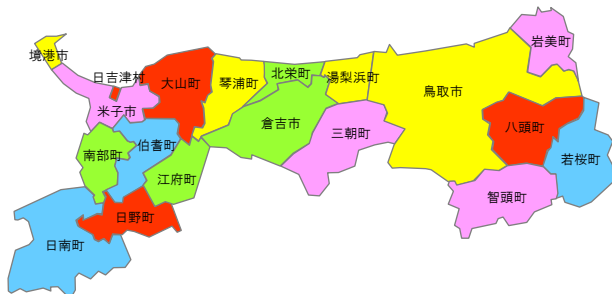

協会扶養

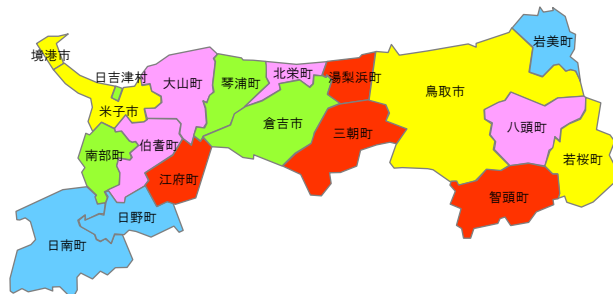

国保

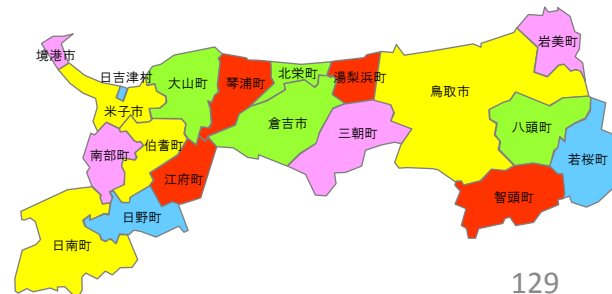

# 腎尿路生殖器系の疾患/1人当たり医療費(入院外/女性)

- 平成27年度
- 保険区分別に地域の年齢構成を県全体の年齢構成に標準化(年齢調整)している

【県全体との差】●腎尿路生殖器系の疾患/年齢調整後1人当たり医療費(平成27年度/入院外/女性)

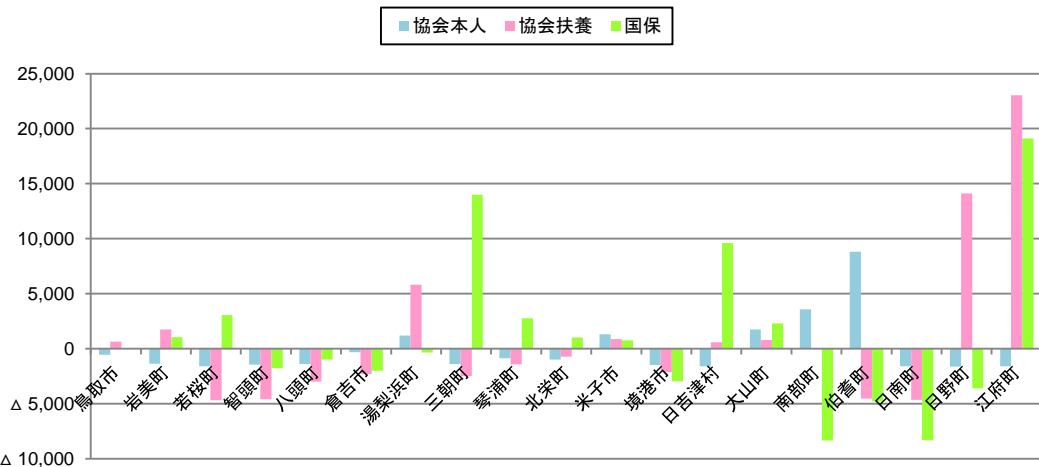

●腎尿路生殖器系の疾患/年齢調整後1人当たり医療費(平成27年度/入院外/女性) 単位:円

保険区分 ↓地域	協会本人		協会扶養		国保		後期高齢	
	県全体との差	順位	県全体との差	順位	県全体との差	順位	県全体との差	順位
県全体	1,623	—	4,669	—	8,570	—	12,956	—
鳥取市	1,088	△ 535	5,312	643	8,577	7	12,887	△ 69
岩美町	255	△ 1,367	6,422	1,753	9,628	1,058	14,228	1,272
若桜町	49	△ 1,574	0	△ 4,669	11,640	3,071	121	△ 12,835
智頭町	187	△ 1,436	88	△ 4,582	6,818	△ 1,752	713	△ 12,243
八頭町	224	△ 1,399	1,672	△ 2,998	7,585	△ 985	12,083	△ 873
倉吉市	1,325	△ 298	2,375	△ 2,295	6,577	△ 1,993	8,266	△ 4,690
湯梨浜町	2,821	1,199	10,482	5,813	8,228	△ 342	14,989	2,033
三朝町	230	△ 1,393	2,174	△ 2,496	22,554	13,984	6,733	△ 6,223
琴浦町	752	△ 871	3,252	△ 1,417	11,353	2,783	23,292	10,336
北栄町	657	△ 966	3,948	△ 722	9,598	1,028	4,960	△ 7,997
米子市	2,948	1,326	5,540	870	9,330	761	17,629	4,673
境港市	143	△ 1,480	2,550	△ 2,120	5,620	△ 2,950	8,775	△ 4,181
日吉津村	28	△ 1,595	5,270	601	18,190	9,620	569	△ 12,387
大山町	3,370	1,747	5,456	786	10,881	2,311	15,275	2,319
南部町	5,207	3,584	4,713	43	239	△ 8,331	14,615	1,659
伯耆町	10,429	8,806	137	△ 4,532	3,785	△ 4,785	21,625	8,669
日南町	30	△ 1,593	30	△ 4,640	268	△ 8,302	8,073	△ 4,883
日野町	12	△ 1,611	18,772	14,102	4,988	△ 3,582	5,257	△ 7,699
江府町	22	△ 1,600	27,711	23,041	27,686	19,117	54	△ 12,902

順位別色塗り分け

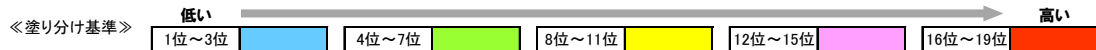

協会本人

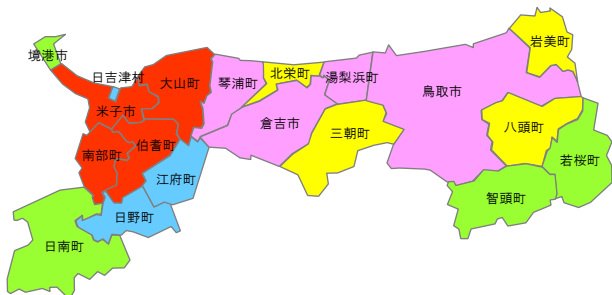

協会扶養

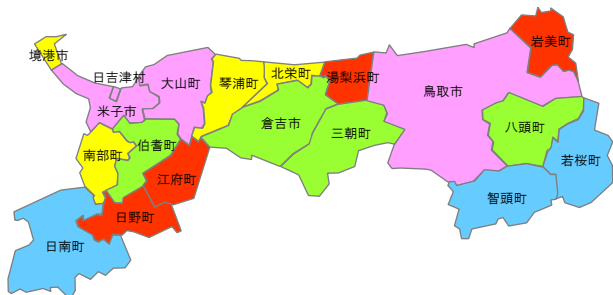

国保

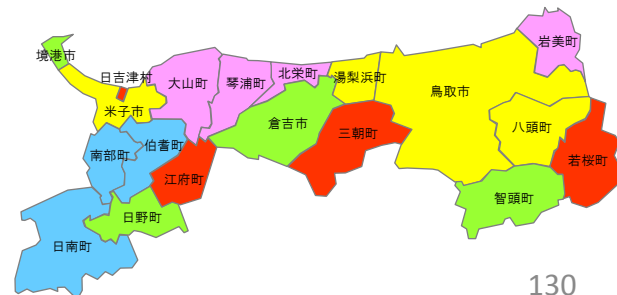

# 精神疾患/1人当たり医療費(入院+入院外、男性+女性)

- 平成27年度
- 保険区分別に地域の年齢構成を県全体の年齢構成に標準化(年齢調整)している

【県全体との差】●精神疾患/年齢調整後1人当たり医療費(平成27年度/入院+入院外/男性+女性)

■協会本人 ■協会扶養 ■国保

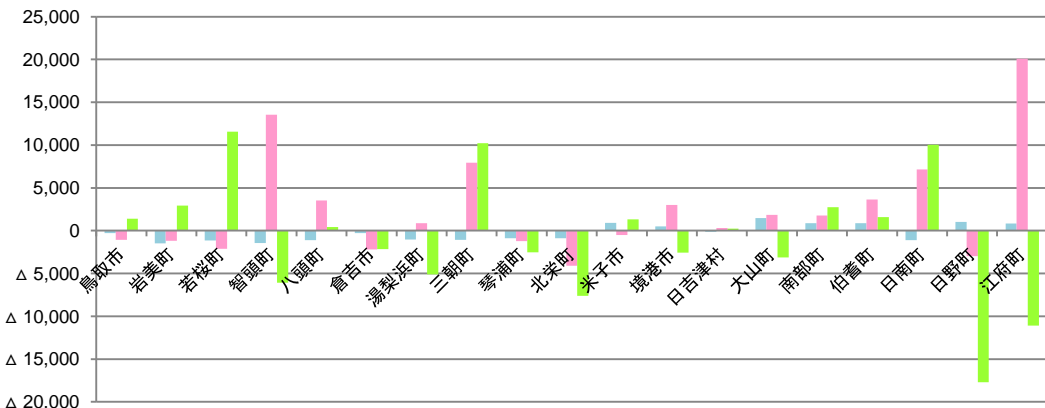

●精神疾患/年齢調整後1人当たり医療費(平成27年度/入院+入院外/男性+女性) 単位:円

保険区分 ↓地域	協会本人		協会扶養		国保		後期高齢	
	県全体との差	順位	県全体との差	順位	県全体との差	順位	県全体との差	順位
県全体	2,941	—	8,314	—	29,410	—	28,324	—
鳥取市	2,636	△ 305	7,248	△ 1,066	30,815	1,405	30,910	2,585
岩美町	1,465	△ 1,476	7,127	△ 1,187	32,322	2,912	19,549	△ 8,775
若桜町	1,792	△ 1,150	6,185	△ 2,129	40,981	11,571	18,876	△ 9,449
智頭町	1,511	△ 1,430	21,860	13,546	23,321	△ 6,089	18,339	△ 9,986
八頭町	1,827	△ 1,114	11,847	3,533	29,833	423	15,970	△ 12,354
倉吉市	2,657	△ 285	6,107	△ 2,207	27,265	△ 2,145	17,411	△ 10,914
湯梨浜町	1,901	△ 1,040	9,184	870	24,315	△ 5,095	14,614	△ 13,710
三朝町	1,852	△ 1,090	16,233	7,919	39,615	10,205	11,393	△ 16,931
琴浦町	2,054	△ 887	7,083	△ 1,230	26,868	△ 2,542	15,422	△ 12,903
北栄町	2,038	△ 904	4,223	△ 4,090	21,794	△ 7,615	12,954	△ 15,370
米子市	3,836	895	7,813	△ 501	30,739	1,329	30,843	2,519
境港市	3,437	495	11,310	2,996	26,852	△ 2,558	26,184	△ 2,140
日吉津村	2,803	△ 138	8,616	302	29,657	247	21,422	△ 6,903
大山町	4,397	1,456	10,168	1,855	26,292	△ 3,118	18,778	△ 9,546
南部町	3,803	861	15	10,066	1,752	32,150	2,740	25,190
伯耆町	3,823	882	11,951	3,638	30,980	1,570	26,178	△ 2,147
日南町	1,837	△ 1,104	15,446	7,133	39,433	10,023	17,194	△ 11,130
日野町	3,978	1,036	5,346	△ 2,968	11,695	△ 17,715	15,389	△ 12,936
江府町	3,787	845	28,386	20,072	18,312	△ 11,098	27,353	△ 972

## 順位別色塗り分け

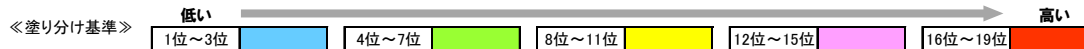

### 協会本人

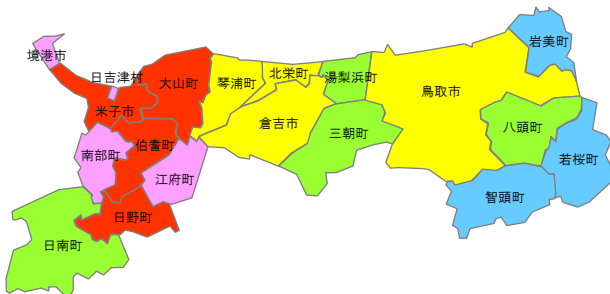

### 協会扶養

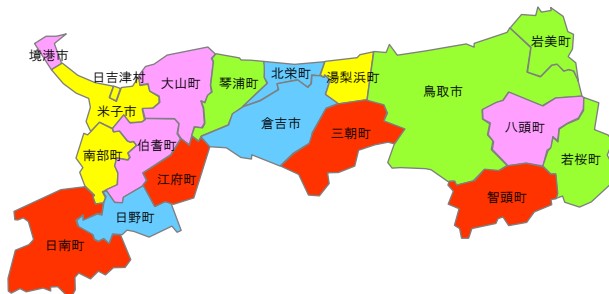

### 国保

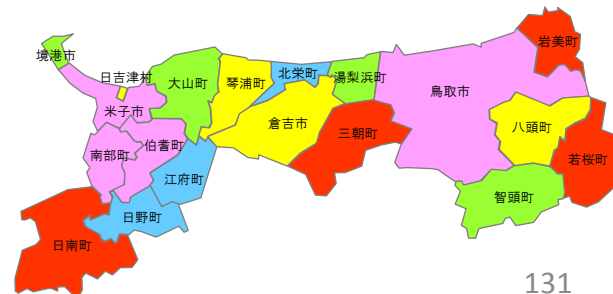

# 精神疾患/1人当たり医療費(入院+入院外/男性)

- 平成27年度
- 保険区分別に地域の年齢構成を県全体の年齢構成に標準化(年齢調整)している

【県全体との差】●精神疾患/年齢調整後1人当たり医療費(平成27年度/入院+入院外/男性)

■協会本人 ■協会扶養 ■国保

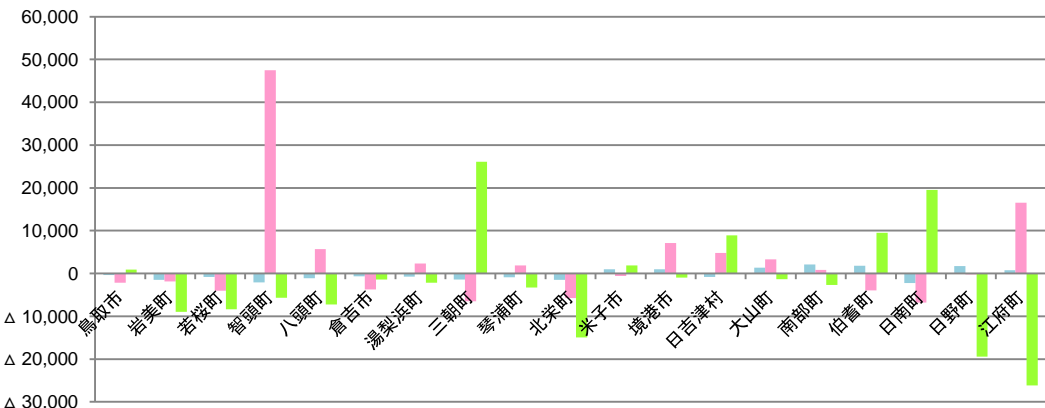

●精神疾患/年齢調整後1人当たり医療費(平成27年度/入院+入院外/男性) 単位:円

保険区分→ ↓地域	協会本人		協会扶養		国保		後期高齢	
	県全体との差	順位	県全体との差	順位	県全体との差	順位	県全体との差	順位
県全体	2,984	—	8,316	—	33,224	—	30,178	—
鳥取市	2,631	△ 353	6,125	△ 2,191	34,131	907	30,959	781
岩美町	1,522	△ 1,462	6,472	△ 1,844	24,260	△ 8,965	16,260	△ 13,918
若桜町	2,129	△ 855	4,299	△ 4,017	24,840	△ 8,385	5,099	△ 25,079
智頭町	906	△ 2,078	55,815	47,499	27,511	△ 5,714	15,677	△ 14,501
八頭町	1,848	△ 1,136	13,994	5,678	25,944	△ 7,281	26,806	△ 3,372
倉吉市	2,336	△ 649	4,558	△ 3,759	31,808	△ 1,417	17,408	△ 12,770
湯梨浜町	2,219	△ 765	10,647	2,330	31,053	△ 2,172	26,540	△ 3,639
三朝町	1,562	△ 1,422	1,838	△ 6,479	59,297	26,073	3,325	△ 26,854
琴浦町	2,083	△ 901	10,153	1,837	29,932	△ 3,292	20,218	△ 9,961
北栄町	1,510	△ 1,474	2,583	△ 5,734	18,293	△ 14,932	3,056	△ 27,122
米子市	3,997	1,013	7,712	△ 604	35,082	1,857	28,759	△ 1,420
境港市	3,973	989	15,388	7,072	32,224	△ 1,001	23,070	△ 7,109
日吉津村	2,184	△ 800	13,102	4,786	42,138	8,913	39,852	9,674
大山町	4,308	1,324	11,624	3,307	31,918	△ 1,306	24,934	△ 5,244
南部町	5,095	2,119	9,115	799	30,561	△ 2,664	33,836	3,658
伯耆町	4,779	1,794	4,387	△ 3,930	42,754	9,529	24,318	△ 5,860
日南町	783	△ 2,201	1,545	△ 6,771	52,735	19,511	21,747	△ 8,431
日野町	4,736	1,752	8,131	△ 185	13,812	△ 19,412	21,459	△ 8,719
江府町	3,720	736	24,876	16,560	7,075	△ 26,149	24,383	△ 5,795

順位別色塗り分け

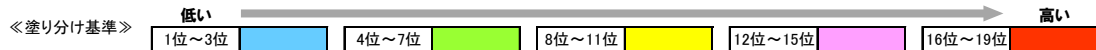

協会本人

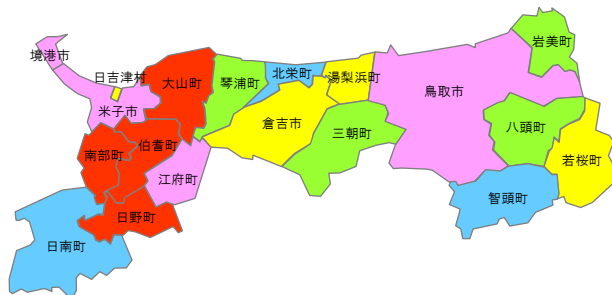

協会扶養

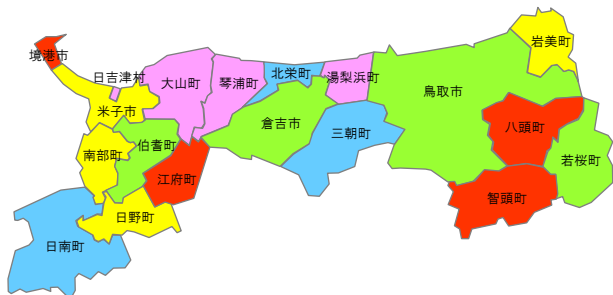

国保

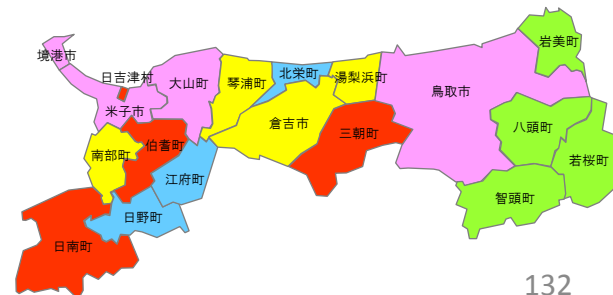

# 精神疾患/1人当たり医療費(入院+入院外/女性)

- 平成27年度
- 保険区分別に地域の年齢構成を県全体の年齢構成に標準化(年齢調整)している

【県全体との差】●精神疾患/年齢調整後1人当たり医療費(平成27年度/入院+入院外/女性)

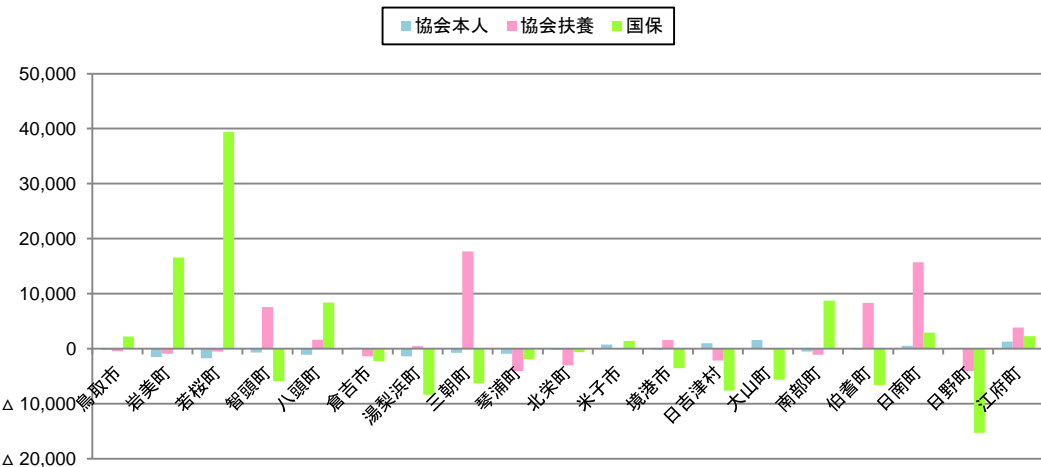

●精神疾患/年齢調整後1人当たり医療費(平成27年度/入院+入院外/女性) 単位:円

保険区分 ↓地域	協会本人		協会扶養		国保		後期高齢	
	県全体との差	順位	県全体との差	順位	県全体との差	順位	県全体との差	順位
県全体	2,886	—	8,312	—	25,723	—	27,275	—
鳥取市	2,656	△ 230 9	7,869	△ 443 9	27,948	2,225 13	30,597	3,322 18
岩美町	1,402	△ 1,484 2	7,419	△ 893 7	42,341	16,618 18	22,094	△ 5,181 13
若桜町	1,155	△ 1,731 1	7,786	△ 526 8	65,139	39,415 19	27,169	△ 106 15
智頭町	2,200	△ 686 7	15,920	7,608 16	19,897	△ 5,827 6	21,305	△ 5,970 12
八頭町	1,777	△ 1,109 4	9,975	1,663 14	34,115	8,392 16	8,439	△ 18,836 3
倉吉市	3,062	176 14	6,966	△ 1,346 5	23,488	△ 2,235 9	17,564	△ 9,711 9
湯梨浜町	1,524	△ 1,362 3	8,778	466 12	17,373	△ 8,350 2	7,424	△ 19,851 1
三朝町	2,154	△ 732 6	26,019	17,707 19	19,464	△ 6,259 5	17,107	△ 10,168 8
琴浦町	1,995	△ 891 5	4,287	△ 4,025 1	23,809	△ 1,914 10	12,939	△ 14,336 5
北栄町	2,661	△ 225 10	5,329	△ 2,983 3	25,111	△ 612 11	19,670	△ 7,605 10
米子市	3,662	776 16	8,421	109 11	27,161	1,438 12	31,442	4,167 19
境港市	2,709	△ 177 11	9,908	1,596 13	22,184	△ 3,539 8	27,887	612 16
日吉津村	3,904	1,018 17	6,199	△ 2,113 4	18,110	△ 7,613 3	7,889	△ 19,386 2
大山町	4,481	1,595 19	8,215	△ 97 10	20,126	△ 5,597 7	13,581	△ 13,694 6
南部町	2,366	△ 520 8	7,249	△ 1,063 6	34,457	8,733 17	20,363	△ 6,912 11
伯耆町	2,711	△ 175 12	16,676	8,364 17	19,139	△ 6,584 4	25,683	△ 1,592 14
日南町	3,419	533 15	24,023	15,711 18	28,668	2,945 15	14,943	△ 12,332 7
日野町	2,886	△ 0 13	4,288	△ 4,024 2	10,444	△ 15,279 1	12,049	△ 15,226 4
江府町	4,203	1,317 18	12,163	3,851 15	28,001	2,278 14	29,300	2,025 17

順位別色塗り分け

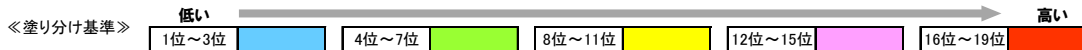

協会本人

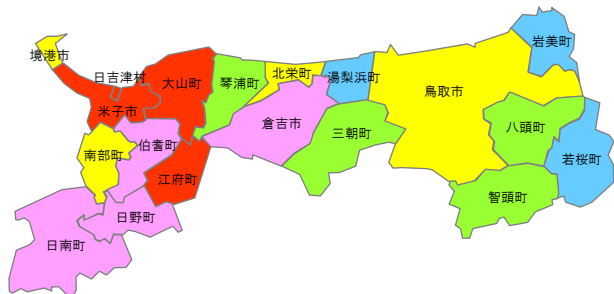

協会扶養

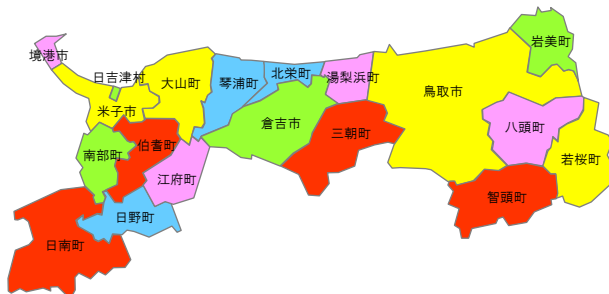

国保



# 精神疾患/1人当たり医療費(入院/男性+女性)

- 平成27年度
- 保険区分別に地域の年齢構成を県全体の年齢構成に標準化(年齢調整)している

【県全体との差】●精神疾患/年齢調整後1人当たり医療費(平成27年度/入院/男性+女性)

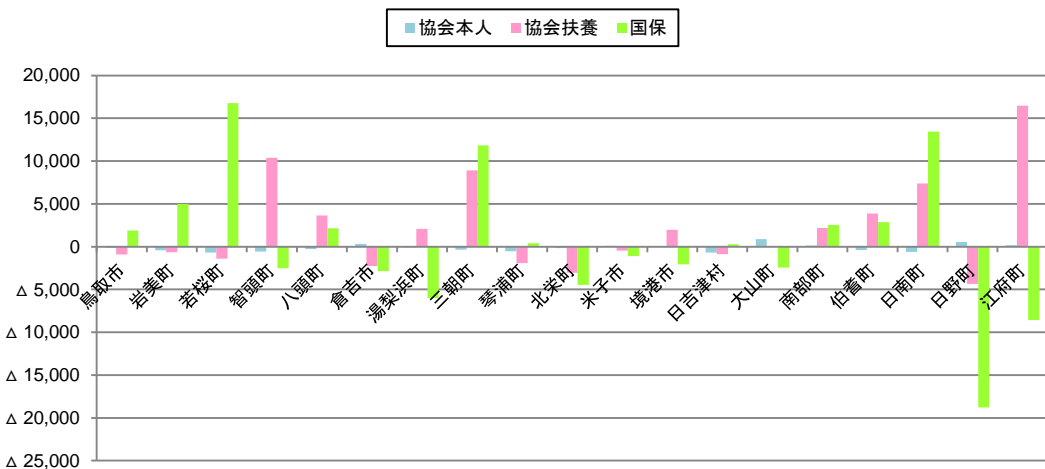

●精神疾患/年齢調整後1人当たり医療費(平成27年度/入院/男性+女性) 単位:円

保険区分 ↓地域	協会本人		協会扶養		国保		後期高齢	
	県全体との差	順位	県全体との差	順位	県全体との差	順位	県全体との差	順位
県全体	701	—	4,365	—	21,484	—	22,894	—
鳥取市	579	△ 122 11	3,451	△ 914 6	23,384	1,900 12	26,442	3,548 19
岩美町	277	△ 424 6	3,718	△ 647 8	26,459	4,976 16	16,934	△ 5,961 13
若桜町	0	△ 701 1	2,967	△ 1,397 5	38,235	16,752 19	16,333	△ 6,561 12
智頭町	112	△ 589 4	14,736	10,372 18	18,960	△ 2,524 6	15,883	△ 7,011 11
八頭町	418	△ 284 9	8,005	3,640 14	23,633	2,149 13	13,884	△ 9,010 7
倉吉市	1,009	308 17	2,086	△ 2,278 3	18,628	△ 2,855 5	12,940	△ 9,954 5
湯梨浜町	619	△ 83 12	6,442	2,077 12	15,503	△ 5,980 3	13,112	△ 9,782 6
三朝町	346	△ 355 8	13,282	8,918 17	33,314	11,831 17	8,726	△ 14,168 1
琴浦町	159	△ 543 5	2,431	△ 1,934 4	21,872	388 11	12,657	△ 10,237 4
北栄町	529	△ 172 10	1,303	△ 3,062 2	17,010	△ 4,474 4	11,057	△ 11,837 2
米子市	801	99 14	3,903	△ 461 9	20,364	△ 1,120 9	23,428	534 18
境港市	752	51 13	6,313	1,948 11	19,422	△ 2,062 8	20,617	△ 2,277 15
日吉津村	0	△ 701 1	3,502	△ 863 7	21,777	294 10	15,455	△ 7,439 9
大山町	1,569	868 19	4,390	26 10	19,052	△ 2,431 7	14,815	△ 8,079 8
南部町	836	135 15	6,542	2,177 13	23,991	2,507 14	18,139	△ 4,755 14
伯耆町	312	△ 389 7	8,225	3,860 15	24,357	2,874 15	21,323	△ 1,571 16
日南町	80	△ 621 3	11,752	7,387 16	34,929	13,445 18	15,709	△ 7,185 10
日野町	1,251	549 18	0	△ 4,365 1	2,686	△ 18,797 1	12,274	△ 10,620 3
江府町	878	176 16	20,820	16,455 19	12,924	△ 8,560 2	23,321	426 17

順位別色塗り分け

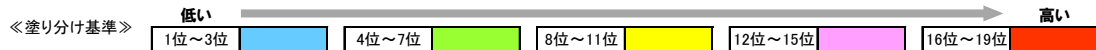

協会本人

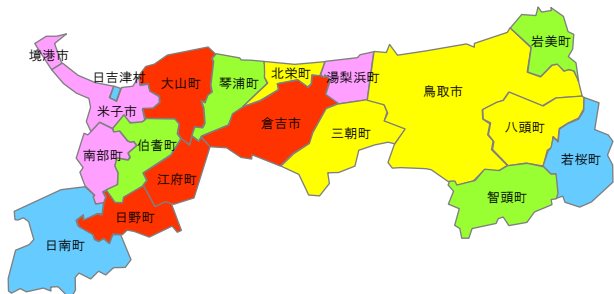

協会扶養

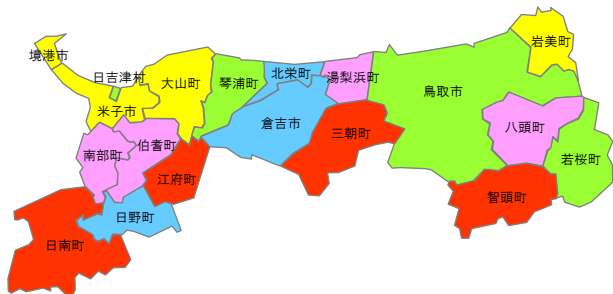

国保

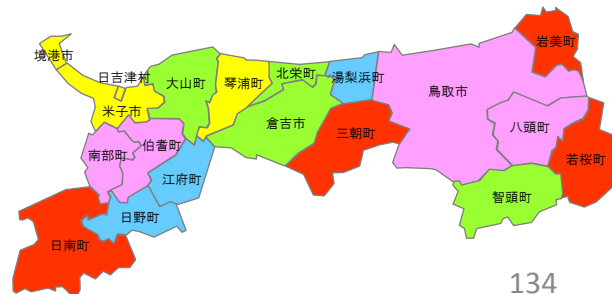

# 精神疾患/1人当たり医療費(入院/男性)

- 平成27年度
- 保険区分別に地域の年齢構成を県全体の年齢構成に標準化(年齢調整)している

【県全体との差】●精神疾患/年齢調整後1人当たり医療費(平成27年度/入院/男性)

■協会本人 ■協会扶養 ■国保

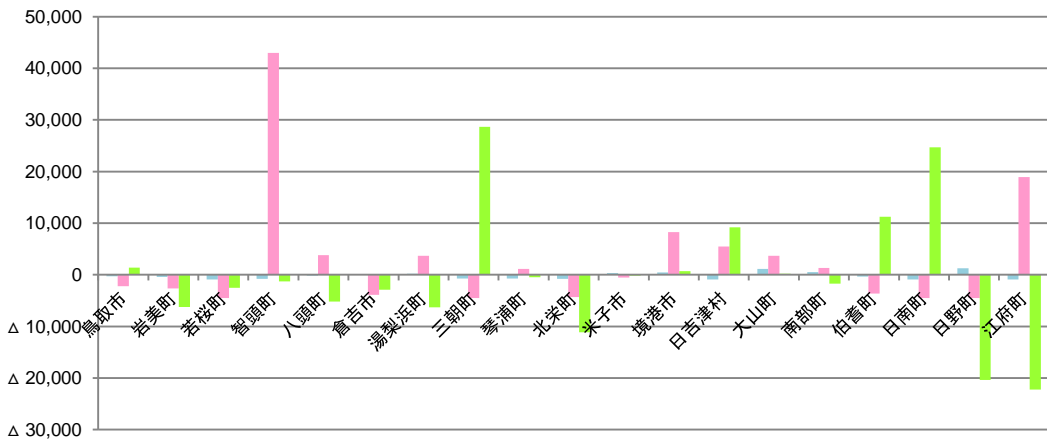

●精神疾患/年齢調整後1人当たり医療費(平成27年度/入院/男性)

単位:円

保険区分 ↓地域	協会本人		協会扶養		国保		後期高齢	
	県全体との差	順位	県全体との差	順位	県全体との差	順位	県全体との差	順位
県全体	879	—	4,491	—	24,610	—	25,182	—
鳥取市	625	△ 254	2,265	△ 2,226	26,015	1,404	27,144	1,962
岩美町	488	△ 391	1,864	△ 2,627	18,354	△ 6,257	13,580	△ 11,601
若桜町	0	△ 879	0	△ 4,491	22,099	△ 2,512	3,424	△ 21,758
智頭町	87	△ 792	47,506	43,014	23,356	△ 1,255	14,249	△ 10,932
八頭町	737	△ 142	8,316	3,825	19,400	△ 5,210	24,589	△ 593
倉吉市	854	△ 25	604	△ 3,887	21,696	△ 2,914	12,597	△ 12,585
湯梨浜町	1,119	240	8,186	3,695	18,296	△ 6,314	24,802	△ 380
三朝町	158	△ 721	0	△ 4,491	53,247	28,636	0	△ 25,182
琴浦町	147	△ 732	5,604	1,113	24,124	△ 487	16,686	△ 8,495
北栄町	75	△ 804	201	△ 4,290	13,492	△ 11,118	1,593	△ 23,589
米子市	1,200	321	3,950	△ 541	24,446	△ 165	22,590	△ 2,592
境港市	1,336	457	12,746	8,255	25,305	695	18,747	△ 6,435
日吉津村	0	△ 879	9,986	5,495	33,803	9,192	37,536	12,354
大山町	2,020	1,142	8,176	3,685	24,831	221	21,803	△ 3,379
南部町	1,395	516	5,810	1,319	22,915	△ 1,696	28,117	2,935
伯耆町	559	△ 320	838	△ 3,653	35,842	11,232	19,856	△ 5,325
日南町	0	△ 879	0	△ 4,491	49,290	24,680	20,240	△ 4,942
日野町	2,164	1,285	0	△ 4,491	4,270	△ 20,340	17,748	△ 7,434
江府町	0	△ 879	23,440	18,949	2,367	△ 22,244	22,290	△ 2,892

## 順位別色塗り分け

《塗り分け基準》

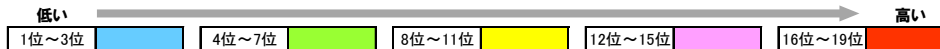

### 協会本人

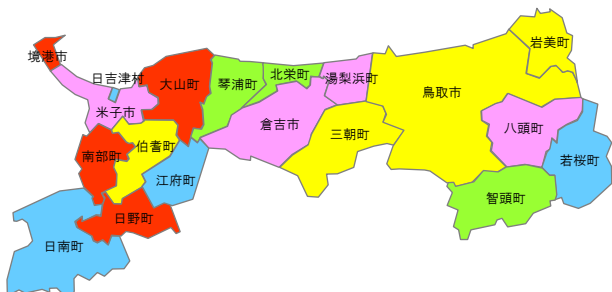

### 協会扶養



### 国保

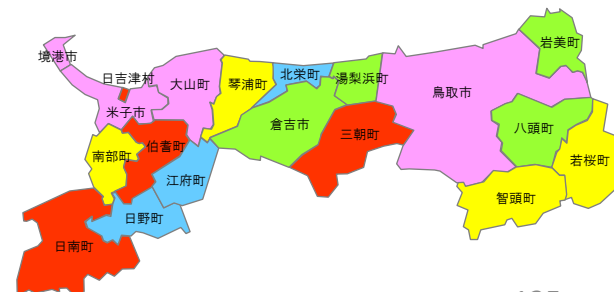

# 精神疾患/1人当たり医療費(入院/女性)

- 平成27年度
- 保険区分別に地域の年齢構成を県全体の年齢構成に標準化(年齢調整)している

【県全体との差】●精神疾患/年齢調整後1人当たり医療費(平成27年度/入院/女性)

■ 協会本人 ■ 協会扶養 ■ 国保

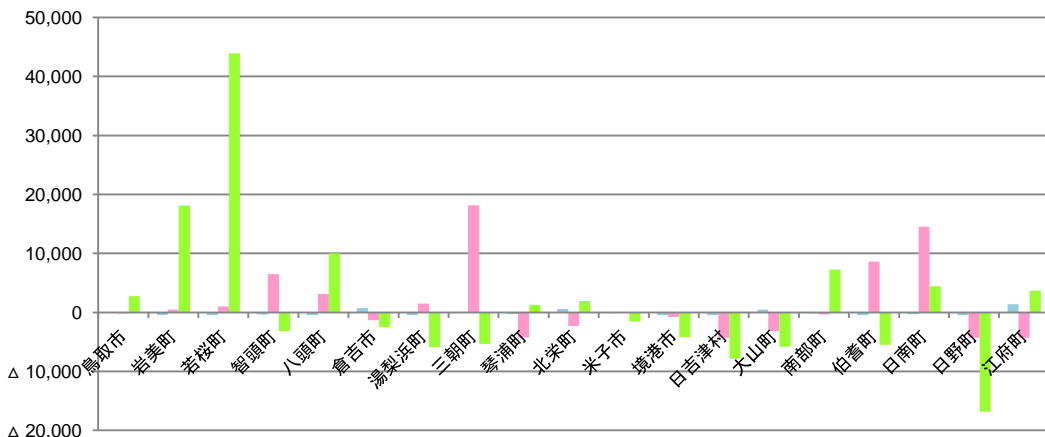

●精神疾患/年齢調整後1人当たり医療費(平成27年度/入院/女性)

単位:円

保険区分 ↓地域	協会本人		協会扶養		国保		後期高齢	
	県全体との差	順位	県全体との差	順位	県全体との差	順位	県全体との差	順位
県全体	473	—	4,289	—	18,461	—	21,599	—
鳥取市	526	53	4,128	△ 161	21,205	2,744	25,775	4,175
岩美町	0	△ 473	4,755	466	36,535	18,074	19,628	△ 1,971
若桜町	0	△ 473	5,293	1,004	62,382	43,920	24,136	2,536
智頭町	151	△ 322	10,798	6,509	15,296	△ 3,166	18,064	△ 3,535
八頭町	0	△ 473	7,431	3,143	28,457	9,995	6,444	△ 15,155
倉吉市	1,207	734	2,965	△ 1,324	15,977	△ 2,484	13,446	△ 8,153
湯梨浜町	0	△ 473	5,807	1,519	12,571	△ 5,891	6,067	△ 15,532
三朝町	545	72	22,417	18,128	13,128	△ 5,334	15,024	△ 6,576
琴浦町	170	△ 302	51	△ 4,238	19,734	1,272	10,654	△ 10,946
北栄町	1,040	567	2,012	△ 2,276	20,401	1,940	17,429	△ 4,170
米子市	331	△ 141	4,305	16	16,933	△ 1,528	23,379	1,780
境港市	0	△ 473	3,506	△ 782	14,259	△ 4,203	21,599	△ 0
日吉津村	0	△ 473	0	△ 4,289	10,631	△ 7,830	0	△ 21,599
大山町	961	488	1,107	△ 3,182	12,637	△ 5,824	9,159	△ 12,440
南部町	284	△ 189	3,955	△ 333	25,694	7,232	12,601	△ 8,998
伯耆町	0	△ 473	12,891	8,602	12,963	△ 5,499	20,881	△ 718
日南町	206	△ 267	18,781	14,492	22,876	4,415	13,519	△ 8,081
日野町	0	△ 473	0	△ 4,289	1,613	△ 16,848	9,269	△ 12,330
江府町	1,838	1,365	0	△ 4,289	22,111	3,650	24,185	2,586

順位別色塗り分け

《塗り分け基準》

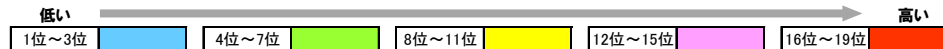

協会本人

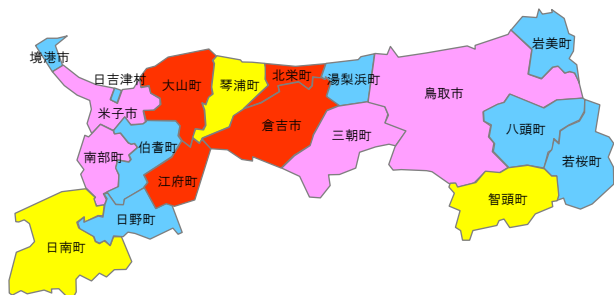

協会扶養

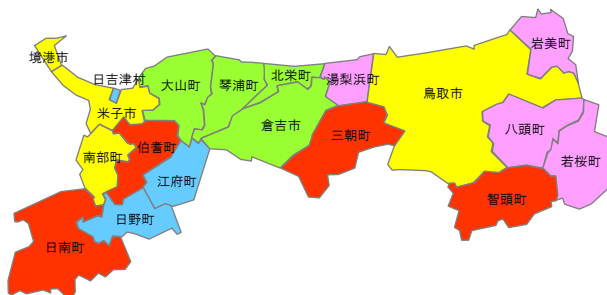

国保

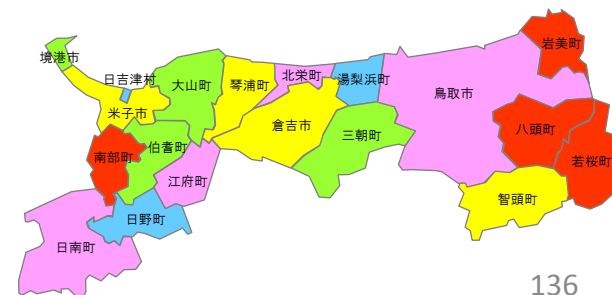



# 精神疾患/1人当たり医療費(入院外/男性+女性)

【県全体との差】●精神疾患/年齢調整後1人当たり医療費(平成27年度/入院外/男性+女性)

■協会本人 ■協会扶養 ■国保

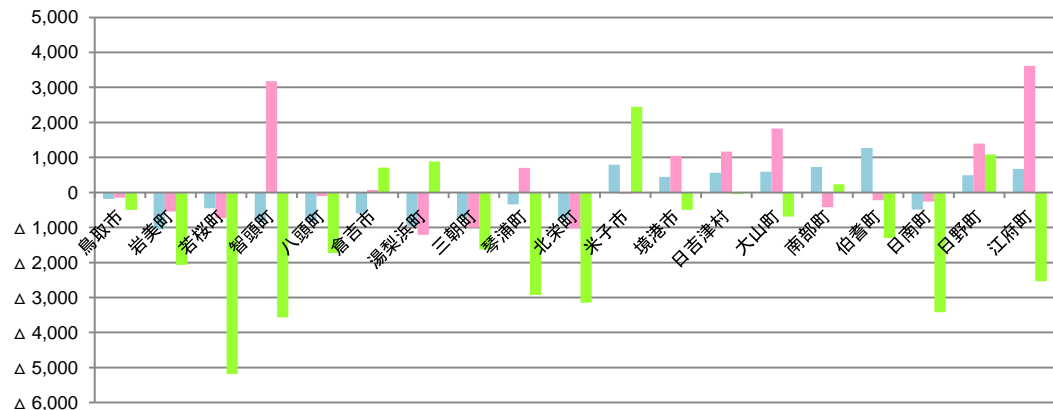

●精神疾患/年齢調整後1人当たり医療費(平成27年度/入院外/男性+女性)

単位:円

保険区分 ↓地域	協会本人		協会扶養		国保		後期高齢	
	県全体との差	順位	県全体との差	順位	県全体との差	順位	県全体との差	順位
県全体	2,240	—	3,949	—	7,926	—	5,430	—
鳥取市	2,057	△ 183	3,797	△ 152	7,431	△ 495	4,467	△ 963
岩美町	1,188	△ 1,052	3,409	△ 540	5,863	△ 2,063	2,615	△ 2,815
若桜町	1,792	△ 448	3,218	△ 731	2,746	△ 5,180	2,542	△ 2,888
智頭町	1,399	△ 841	7,123	3,174	4,361	△ 3,565	2,455	△ 2,975
八頭町	1,409	△ 831	3,842	△ 107	6,200	△ 1,726	2,086	△ 3,344
倉吉市	1,648	△ 592	4,021	72	8,637	710	4,471	△ 959
湯梨浜町	1,283	△ 957	2,742	△ 1,207	8,812	885	1,502	△ 3,928
三朝町	1,506	△ 734	2,951	△ 998	6,301	△ 1,626	2,667	△ 2,763
琴浦町	1,895	△ 345	4,653	704	4,996	△ 2,930	2,765	△ 2,665
北栄町	1,509	△ 731	2,921	△ 1,028	4,784	△ 3,142	1,897	△ 3,533
米子市	3,036	796	3,910	△ 39	10,375	2,449	7,415	1,985
境港市	2,684	444	4,997	1,048	7,430	△ 497	5,567	137
日吉津村	2,803	563	5,114	1,165	7,880	△ 47	5,967	537
大山町	2,828	588	5,778	1,829	7,239	△ 687	3,963	△ 1,467
南部町	2,966	726	3,524	△ 425	8,159	233	7,051	1,621
伯耆町	3,511	1,271	3,726	△ 223	6,623	△ 1,303	4,855	△ 575
日南町	1,757	△ 483	3,694	△ 254	4,504	△ 3,422	1,485	△ 3,945
日野町	2,727	487	5,346	1,397	9,009	1,082	3,114	△ 2,316
江府町	2,909	669	7,567	3,618	5,388	△ 2,538	4,032	△ 1,398

順位別色塗り分け

《塗り分け基準》

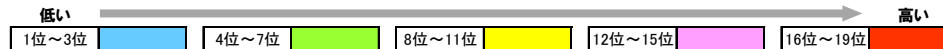

協会本人



協会扶養

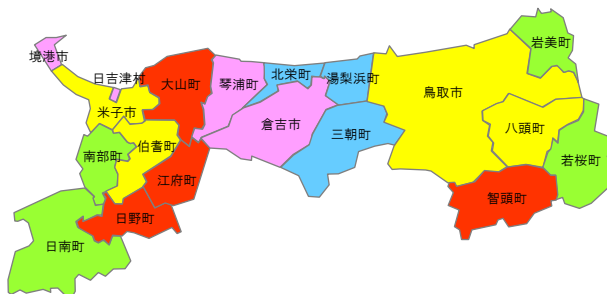

国保

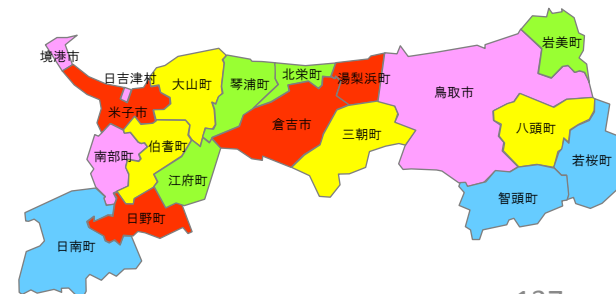

# 精神疾患/1人当たり医療費(入院外/男性)

- 平成27年度
- 保険区分別に地域の年齢構成を県全体の年齢構成に標準化(年齢調整)している

【県全体との差】●精神疾患/年齢調整後1人当たり医療費(平成27年度/入院外/男性)

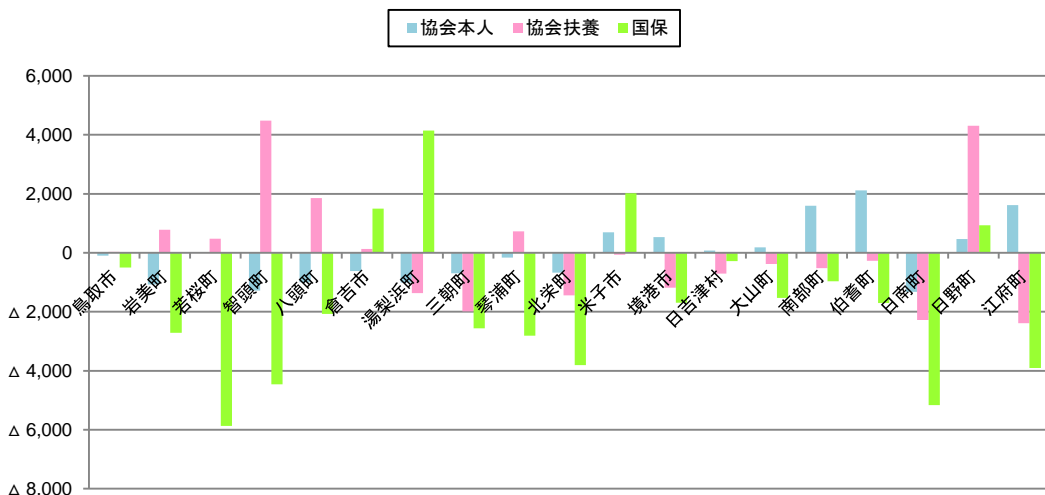

●精神疾患/年齢調整後1人当たり医療費(平成27年度/入院外/男性)

保険区分 ↓地域	協会本人			協会扶養			国保			後期高齢		
	県全体との差	順位	順位	県全体との差	順位	順位	県全体との差	順位	順位	県全体との差	順位	
												県全体との差
県全体	2,105	—	—	3,825	—	—	8,614	—	—	4,996	—	—
鳥取市	2,007	△ 99	10	3,861	35	12	8,116	△ 498	14	3,815	△ 1,181	14
岩美町	1,034	△ 1,071	3	4,608	783	16	5,906	△ 2,708	7	2,680	△ 2,316	9
若桜町	2,129	24	11	4,299	474	14	2,741	△ 5,873	1	1,676	△ 3,321	4
智頭町	819	△ 1,286	2	8,310	4,484	19	4,155	△ 4,459	3	1,428	△ 3,569	1
八頭町	1,111	△ 994	5	5,678	1,852	17	6,543	△ 2,070	9	2,218	△ 2,779	7
倉吉市	1,482	△ 624	8	3,954	128	13	10,111	1,497	17	4,811	△ 185	17
湯梨浜町	1,100	△ 1,005	4	2,461	△ 1,365	5	12,756	4,142	19	1,737	△ 3,259	5
三朝町	1,405	△ 701	6	1,838	△ 1,988	3	6,050	△ 2,563	8	3,325	△ 1,672	11
琴浦町	1,936	△ 169	9	4,549	724	15	5,809	△ 2,805	6	3,531	△ 1,465	12
北栄町	1,435	△ 670	7	2,381	△ 1,444	4	4,800	△ 3,814	5	1,463	△ 3,533	2
米子市	2,797	692	16	3,762	△ 64	11	10,636	2,022	18	6,169	1,172	19
境港市	2,637	532	15	2,642	△ 1,183	6	6,918	△ 1,696	11	4,323	△ 673	15
日吉津村	2,184	79	12	3,117	△ 709	7	8,335	△ 279	15	2,316	△ 2,680	8
大山町	2,287	182	13	3,448	△ 377	9	7,087	△ 1,527	12	3,131	△ 1,865	10
南部町	3,700	1,595	17	3,305	△ 520	8	7,646	△ 968	13	5,719	722	18
伯耆町	4,220	2,114	19	3,549	△ 277	10	6,911	△ 1,703	10	4,461	△ 535	16
日南町	783	△ 1,323	1	1,545	△ 2,280	2	3,444	△ 5,170	2	1,507	△ 3,489	3
日野町	2,573	467	14	8,131	4,306	18	9,542	928	16	3,711	△ 1,285	13
江府町	3,720	1,615	18	1,436	△ 2,389	1	4,708	△ 3,905	4	2,093	△ 2,903	6

順位別色塗り分け

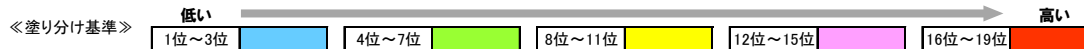

協会本人

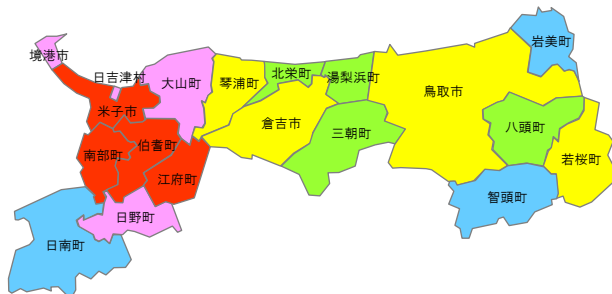

協会扶養

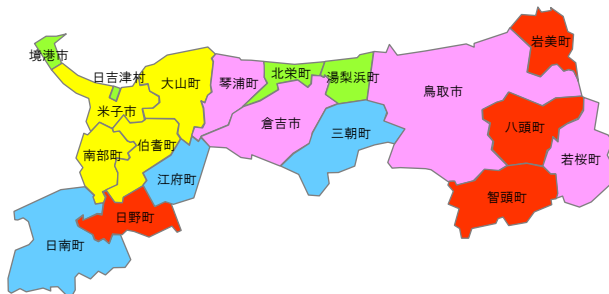

国保

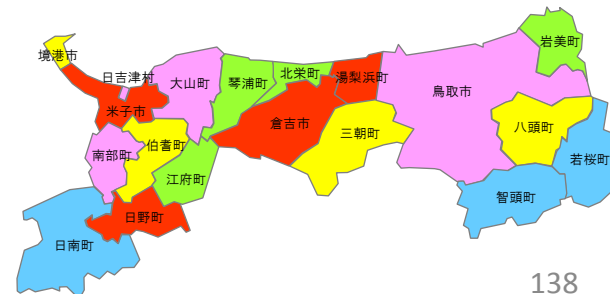

# 精神疾患/1人当たり医療費(入院外/女性)

- 平成27年度
- 保険区分別に地域の年齢構成を県全体の年齢構成に標準化(年齢調整)している

【県全体との差】●精神疾患/年齢調整後1人当たり医療費(平成27年度/入院外/女性)

■ 協会本人 ■ 協会扶養 ■ 国保

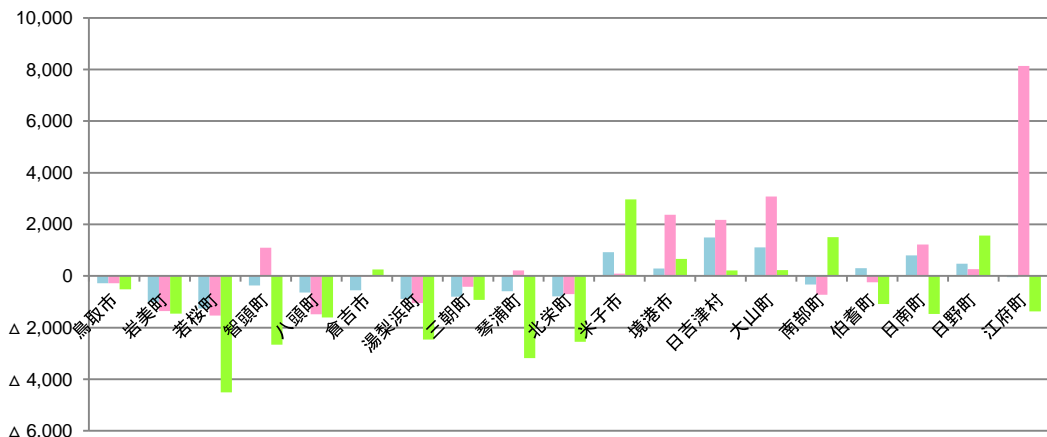

●精神疾患/年齢調整後1人当たり医療費(平成27年度/入院外/女性)

単位:円

保険区分 ↓地域	協会本人		協会扶養		国保		後期高齢	
	県全体との差	順位	県全体との差	順位	県全体との差	順位	県全体との差	順位
県全体	2,413	—	4,023	—	7,262	—	5,676	—
鳥取市	2,130	△ 283 11	3,742	△ 282 8	6,743	△ 519 12	4,823	△ 853 14
岩美町	1,402	△ 1,011 2	2,664	△ 1,359 3	5,806	△ 1,456 8	2,465	△ 3,210 7
若桜町	1,155	△ 1,258 1	2,493	△ 1,531 1	2,757	△ 4,505 1	3,033	△ 2,643 9
智頭町	2,049	△ 364 9	5,122	1,099 14	4,601	△ 2,661 3	3,241	△ 2,434 10
八頭町	1,777	△ 636 6	2,544	△ 1,479 2	5,658	△ 1,603 6	1,995	△ 3,681 3
倉吉市	1,855	△ 558 8	4,002	△ 22 10	7,511	249 15	4,118	△ 1,558 11
湯梨浜町	1,524	△ 889 3	2,971	△ 1,052 4	4,803	△ 2,459 5	1,357	△ 4,319 1
三朝町	1,609	△ 804 4	3,602	△ 422 7	6,337	△ 925 11	2,083	△ 3,593 4
琴浦町	1,824	△ 589 7	4,237	213 12	4,075	△ 3,186 2	2,286	△ 3,390 6
北栄町	1,621	△ 792 5	3,317	△ 706 6	4,710	△ 2,552 4	2,240	△ 3,435 5
米子市	3,331	918 17	4,116	93 11	10,227	2,966 19	8,063	2,387 19
境港市	2,709	296 13	6,402	2,378 17	7,925	664 16	6,288	612 16
日吉津村	3,904	1,491 19	6,199	2,176 16	7,478	217 13	7,889	2,213 18
大山町	3,520	1,107 18	7,108	3,085 18	7,489	227 14	4,422	△ 1,254 12
南部町	2,082	△ 331 10	3,294	△ 730 5	8,763	1,501 17	7,762	2,086 17
伯耆町	2,711	298 14	3,785	△ 238 9	6,176	△ 1,086 10	4,802	△ 874 13
日南町	3,213	800 16	5,242	1,219 15	5,792	△ 1,470 7	1,425	△ 4,251 2
日野町	2,886	473 15	4,288	265 13	8,831	1,570 18	2,779	△ 2,896 8
江府町	2,366	△ 48 12	12,163	8,139 19	5,890	△ 1,372 9	5,115	△ 561 15

## 順位別色塗り分け

《塗り分け基準》

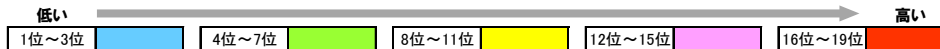

### 協会本人



### 協会扶養

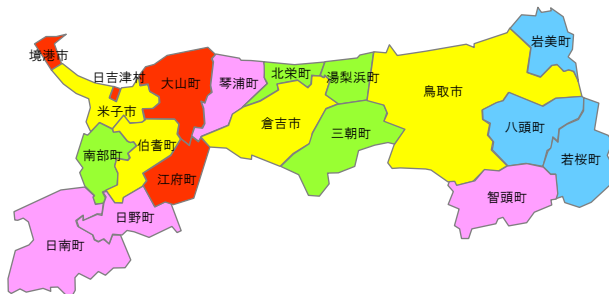

### 国保

