

地域の健康課題を考える基礎資料

健診編

平成26年度データ版(平成30年2月発行)

《企画・作成》

協会けんぽ鳥取支部

《協力》

鳥取県国民健康保険団体連合会、鳥取県後期高齢者医療広域連合

鳥取市、岩美町、若桜町、智頭町、八頭町、倉吉市、湯梨浜町、三朝町、琴浦町、北栄町
米子市、境港市、日吉津村、大山町、南部町、伯耆町、日南町、日野町、江府町

《アドバイザー》

鳥取大学医学部地域医療学 教授 谷口晋一

鳥取大学医学部環境予防医学分野 教授 尾崎米厚

《お問い合わせ先》

協会けんぽ鳥取支部 企画総務グループ

TEL 0857-25-0051 FAX 0857-25-0060

分析の目的

協会けんぽ鳥取支部と鳥取県内の市町村、鳥取県国民健康保険団体連合会それぞれが保有する医療費と健診結果の情報を同じ切り口で集計・分析することで、働き盛り世代からその後の世代までを統合した地域の健康課題を浮き彫りにし、三者が連携して行う健康づくり事業の基礎資料とすることを主な目的とする。

用語説明

- ▶協会…協会けんぽの生活習慣病予防健診(被保険者)、事業主健診データ提供(被保険者)、協会けんぽの特定健診(被扶養者)の健診結果データ
- ▶国保…国保被保険者の特定健診データ

メタボリックシンドロームの判定基準について

腹囲	追加リスク ①血糖 ②脂質 ③血圧	
男性85cm以上	2つ以上該当	メタボリックシンドローム該当
女性90cm以上	1つ該当	メタボリックシンドローム予備群該当

・追加リスクは以下の通り

- ①血糖: 空腹時血糖110mg/dL以上
- ②脂質: 中性脂肪150mg/dL以上またはHDLコレステロール40mg/dL以下
- ③血圧: 収縮期血圧130mmHg以上または拡張期血圧85mmHg以上

もくじ

	ページタイトル	ページ数
階層別該当率		
	メタボリックシンドローム	4～6
	腹囲	7～9
	収縮期血圧	10～12
	拡張期血圧	13～15
	中性脂肪	16～18
	HDLコレステロール	19～21
	LDLコレステロール	22～24
	尿蛋白	25～27
	eGFR	28～30
	空腹時血糖	31～33
	HbA1c	34～36
	BMI	37～39
	喫煙	40～42
	血圧服薬	43～45
	血糖服薬	46～48
	脂質服薬	49～51

メタボリックシンドローム/階層別該当率(男性+女性)

■ 平成26年度

●メタボリックシンドローム/階層別該当率(平成26年度/男性+女性)

単位: %

保険区分一 ↓地域	協会									
	非該当	メタボ予備群該当		メタボ該当		(再掲)メタボ予備群以上				
		県全体との差	順位	県全体との差	順位	県全体との差	順位			
県全体	76.3%	11.8%	—	—	11.9%	—	—	23.7%	—	—
鳥取市	76.8%	11.9%	0.2%	11	11.3%	-0.7%	4	23.2%	-0.5%	5
岩美町	75.9%	11.4%	-0.4%	8	12.7%	0.7%	13	24.1%	0.4%	11
若桜町	76.4%	12.7%	1.0%	15	10.9%	-1.0%	2	23.6%	-0.1%	9
智頭町	75.5%	12.7%	0.9%	14	11.9%	-0.1%	7	24.5%	0.8%	13
八頭町	76.6%	10.7%	-1.0%	3	12.7%	0.8%	14	23.4%	-0.3%	7
倉吉市	76.7%	10.9%	-0.8%	5	12.4%	0.5%	10	23.3%	-0.4%	6
湯梨浜町	77.6%	10.2%	-1.6%	1	12.2%	0.3%	9	22.4%	-1.3%	2
三朝町	77.7%	12.1%	0.4%	12	10.2%	-1.7%	1	22.3%	-1.4%	1
琴浦町	75.1%	12.5%	0.7%	13	12.4%	0.5%	11	24.9%	1.2%	14
北栄町	76.1%	12.8%	1.0%	16	11.2%	-0.7%	3	23.9%	0.2%	10
米子市	76.4%	11.6%	-0.2%	10	12.0%	0.0%	8	23.6%	-0.1%	8
境港市	77.3%	11.2%	-0.6%	7	11.4%	-0.5%	6	22.7%	-1.0%	3
日吉津村	75.1%	11.1%	-0.7%	6	13.8%	1.9%	16	24.9%	1.2%	15
大山町	73.9%	14.8%	3.0%	19	11.3%	-0.6%	5	26.1%	2.4%	17
南部町	76.9%	10.6%	-1.2%	2	12.5%	0.6%	12	23.1%	-0.6%	4
伯耆町	74.5%	11.5%	-0.3%	9	14.0%	2.0%	17	25.5%	1.8%	16
日南町	70.9%	14.2%	2.4%	18	14.9%	3.0%	19	29.1%	5.4%	19
日野町	71.8%	13.9%	2.1%	17	14.3%	2.4%	18	28.2%	4.5%	18
江府町	75.6%	10.8%	-1.0%	4	13.6%	1.7%	15	24.4%	0.7%	12

●メタボリックシンドローム/階層別該当率(平成26年度/男性+女性)

単位: %

保険区分一 ↓地域	国保									
	非該当	メタボ予備群該当		メタボ該当		(再掲)メタボ予備群以上				
		県全体との差	順位	県全体との差	順位	県全体との差	順位			
県全体	74.1%	10.2%	—	—	15.7%	—	—	25.9%	—	—
鳥取市	74.6%	9.3%	-0.9%	4	16.2%	0.5%	15	25.4%	-0.5%	11
岩美町	70.2%	10.0%	-0.2%	8	19.7%	4.0%	19	29.8%	3.9%	18
若桜町	77.8%	9.4%	-0.8%	5	12.8%	-2.9%	2	22.2%	-3.7%	2
智頭町	73.2%	11.3%	1.1%	18	15.5%	-0.2%	11	26.8%	0.9%	14
八頭町	73.1%	9.9%	-0.3%	6	17.0%	1.3%	17	26.9%	1.0%	15
倉吉市	78.2%	9.0%	-1.2%	3	12.8%	-2.9%	3	21.8%	-4.1%	1
湯梨浜町	75.8%	11.0%	0.8%	17	13.2%	-2.5%	6	24.2%	-1.7%	8
三朝町	73.9%	10.7%	0.5%	15	15.5%	-0.2%	12	26.1%	0.2%	13
琴浦町	74.7%	10.0%	-0.2%	7	15.3%	-0.4%	10	25.3%	-0.6%	9
北栄町	76.7%	10.5%	0.3%	12	12.8%	-2.9%	1	23.3%	-2.6%	5
米子市	72.6%	11.7%	1.5%	19	15.7%	0.0%	14	27.4%	1.5%	16
境港市	74.5%	10.5%	0.3%	14	15.0%	-0.7%	9	25.5%	-0.3%	12
日吉津村	77.0%	7.4%	-2.8%	1	15.6%	-0.1%	13	23.0%	-2.9%	3
大山町	70.2%	10.2%	0.0%	10	19.6%	3.9%	18	29.8%	3.9%	19
南部町	72.5%	10.5%	0.3%	13	17.0%	1.3%	16	27.5%	1.6%	17
伯耆町	76.2%	9.0%	-1.2%	2	14.8%	-0.9%	8	23.8%	-2.1%	7
日南町	77.0%	10.1%	-0.1%	9	12.9%	-2.8%	4	23.0%	-2.9%	4
日野町	76.6%	10.4%	0.2%	11	13.0%	-2.7%	5	23.4%	-2.5%	6
江府町	74.6%	10.9%	0.7%	16	14.5%	-1.2%	7	25.4%	-0.5%	10

【県全体との差】●メタボリックシンドローム/階層別該当率(平成26年度/男性+女性)

■協会 ■国保

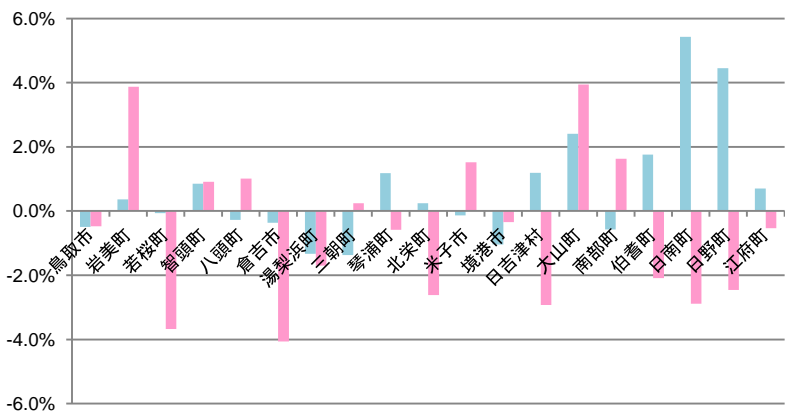

順位別色塗り分け・メタボ予備群以上

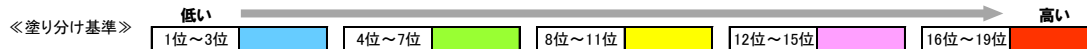

協会

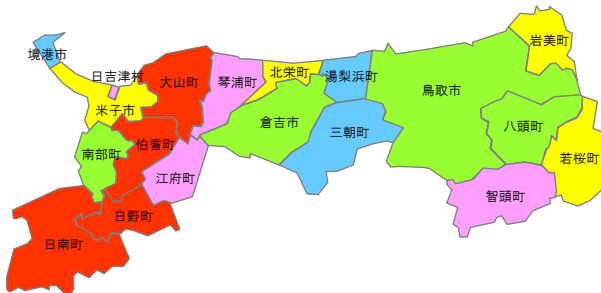

国保

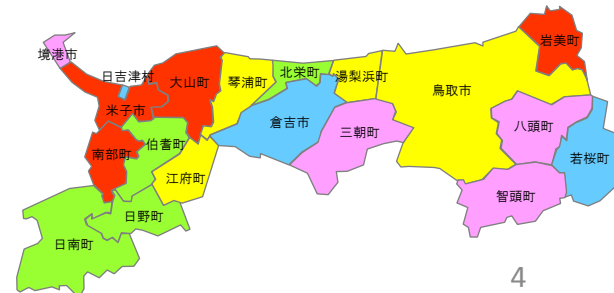

メタボリックシンドローム/階層別該当率(男性)

■ 平成26年度

●メタボリックシンドローム/階層別該当率(平成26年度/男性)

単位: %

保険区分→ ↓地域	協会								
	非該当	メタボ予備群該当		メタボ該当		(再掲)メタボ予備群以上			
		県全体との差	順位	県全体との差	順位	県全体との差	順位	順位	
県全体	65.4%	16.8%	—	—	17.8%	—	—	34.6%	—
鳥取市	65.6%	17.4%	0.6%	14	16.9%	-0.9%	5	34.4%	-0.3%
岩美町	63.5%	16.8%	0.0%	10	19.7%	1.9%	17	36.5%	1.8%
若桜町	68.8%	16.2%	-0.6%	9	14.9%	-2.9%	1	31.2%	-3.5%
智頭町	65.1%	17.3%	0.5%	13	17.6%	-0.2%	6	34.9%	0.3%
八頭町	65.4%	15.3%	-1.5%	4	19.3%	1.5%	14	34.6%	-0.1%
倉吉市	66.1%	15.6%	-1.2%	6	18.3%	0.5%	9	33.9%	-0.7%
湯梨浜町	67.4%	14.1%	-2.8%	2	18.5%	0.7%	10	32.6%	-2.0%
三朝町	68.4%	16.1%	-0.7%	8	15.5%	-2.3%	2	31.6%	-3.1%
琴浦町	63.2%	18.2%	1.4%	16	18.6%	0.8%	11	36.8%	2.2%
北栄町	64.8%	18.4%	1.6%	17	16.8%	-1.0%	3	35.2%	0.6%
米子市	65.4%	16.9%	0.0%	11	17.8%	0.0%	7	34.6%	0.0%
境港市	63.4%	17.6%	0.8%	15	19.0%	1.2%	12	36.6%	2.0%
日吉津村	65.0%	15.4%	-1.5%	5	19.6%	1.8%	16	35.0%	0.3%
大山町	60.8%	22.3%	5.4%	19	16.9%	-0.9%	4	39.2%	4.6%
南部町	68.3%	13.9%	-2.9%	1	17.8%	0.0%	8	31.7%	-2.9%
伯耆町	64.5%	15.9%	-0.9%	7	19.6%	1.8%	15	35.5%	0.8%
日南町	60.6%	18.9%	2.0%	18	20.5%	2.7%	19	39.4%	4.7%
日野町	63.8%	17.0%	0.2%	12	19.1%	1.3%	13	36.2%	1.5%
江府町	65.2%	14.8%	-2.0%	3	20.0%	2.2%	18	34.8%	0.2%

●メタボリックシンドローム/階層別該当率(平成26年度/男性)

単位: %

保険区分→ ↓地域	国保								
	非該当	メタボ予備群該当		メタボ該当		(再掲)メタボ予備群以上			
		県全体との差	順位	県全体との差	順位	県全体との差	順位	順位	
県全体	59.4%	16.1%	—	—	24.5%	—	—	40.6%	—
鳥取市	58.3%	15.0%	-1.1%	4	26.7%	2.2%	17	41.7%	1.1%
岩美町	52.9%	16.4%	0.3%	9	30.7%	6.2%	19	47.1%	6.5%
若桜町	67.9%	15.1%	-1.0%	6	17.0%	-7.5%	2	32.1%	-8.5%
智頭町	58.1%	17.6%	1.5%	15	24.3%	-0.2%	12	41.9%	1.3%
八頭町	57.6%	17.0%	0.9%	11	25.4%	0.9%	16	42.4%	1.8%
倉吉市	66.0%	15.0%	-1.1%	3	19.0%	-5.5%	4	34.0%	-6.6%
湯梨浜町	60.6%	18.1%	2.0%	16	21.2%	-3.3%	6	39.4%	-1.2%
三朝町	63.9%	15.1%	-1.0%	5	21.1%	-3.4%	5	36.1%	-4.5%
琴浦町	62.6%	15.2%	-0.9%	7	22.2%	-2.3%	7	37.4%	-3.2%
北栄町	65.5%	16.7%	0.6%	10	17.8%	-6.7%	3	34.5%	-6.1%
米子市	58.4%	17.2%	1.1%	14	24.4%	-0.1%	14	41.6%	1.0%
境港市	56.8%	19.2%	3.1%	17	23.9%	-0.6%	11	43.2%	2.5%
日吉津村	64.2%	10.8%	-5.3%	1	25.0%	0.5%	15	35.8%	-4.8%
大山町	56.2%	13.9%	-2.2%	2	29.9%	5.4%	18	43.8%	3.2%
南部町	59.8%	15.7%	-0.4%	8	24.4%	-0.1%	13	40.2%	-0.5%
伯耆町	59.6%	17.0%	0.9%	12	23.4%	-1.1%	10	40.4%	-0.2%
日南町	60.3%	17.0%	0.9%	13	22.7%	-1.8%	8	39.7%	-0.9%
日野町	56.1%	20.7%	4.6%	19	23.2%	-1.3%	9	43.9%	3.3%
江府町	64.2%	20.3%	4.2%	18	15.4%	-9.1%	1	35.8%	-4.8%

【県全体との差】●メタボリックシンドローム/階層別該当率(平成26年度/男性)

■ 協会 ■ 国保

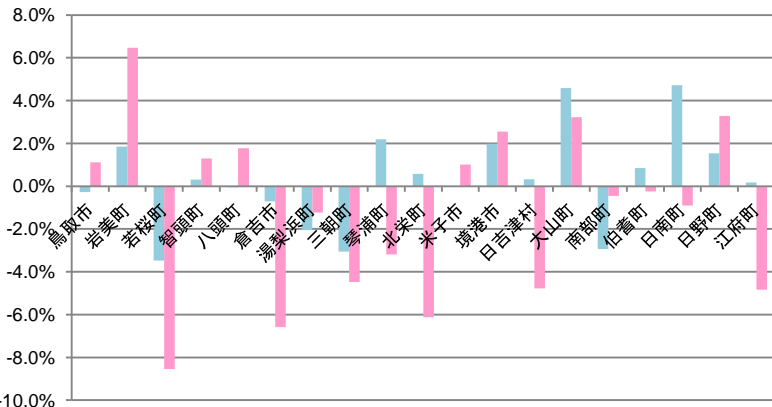

順位別色塗り分け・メタボ予備群以上

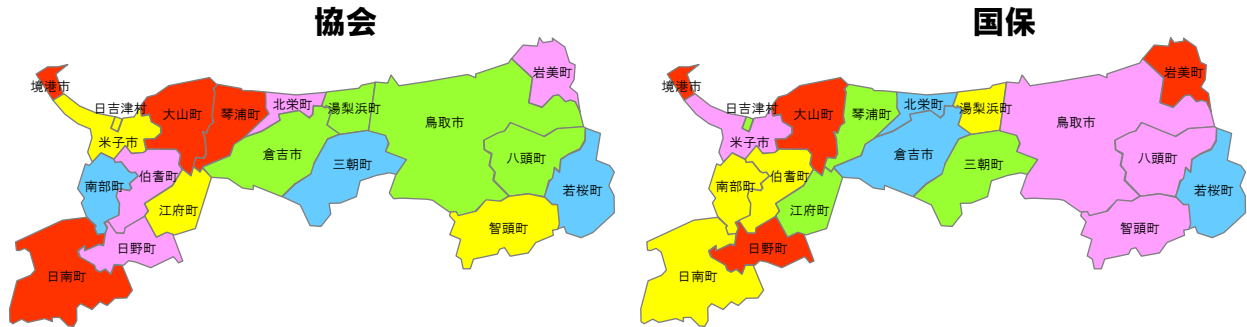
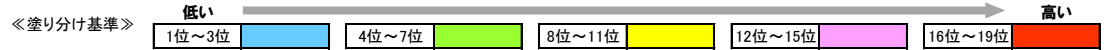

メタボリックシンドローム/階層別該当率(女性)

■ 平成26年度

●メタボリックシンドローム/階層別該当率(平成26年度/女性)

単位: %

保険区分→ ↓地域	協会									
	非該当	メタボ予備群該当				(再掲)メタボ予備群以上				
		県全体との差	順位	県全体との差	順位	県全体との差	順位	県全体との差	順位	県全体との差
県全体	91.1%	4.9%	—	—	4.0%	—	—	8.9%	—	—
鳥取市	91.7%	4.6%	-0.3%	6	3.7%	-0.3%	6	8.3%	-0.6%	5
岩美町	93.9%	3.6%	-1.3%	1	2.5%	-1.5%	1	6.1%	-2.8%	1
若桜町	86.0%	8.3%	3.4%	18	5.8%	1.8%	16	14.0%	5.2%	17
智頭町	88.0%	7.1%	2.2%	16	4.9%	1.0%	12	12.0%	3.1%	15
八頭町	89.8%	5.3%	0.4%	10	4.9%	0.9%	11	10.2%	1.3%	11
倉吉市	91.6%	4.4%	-0.6%	5	4.1%	0.1%	9	8.4%	-0.5%	6
湯梨浜町	90.9%	5.2%	0.3%	9	4.0%	0.0%	8	9.1%	0.2%	8
三朝町	90.3%	6.8%	1.8%	15	3.0%	-1.0%	2	9.7%	0.8%	9
琴浦町	89.1%	5.7%	0.8%	12	5.2%	1.2%	13	10.9%	2.0%	13
北栄町	91.3%	5.1%	0.2%	8	3.6%	-0.4%	4	8.7%	-0.2%	7
米子市	92.0%	4.2%	-0.8%	3	3.9%	-0.1%	7	8.0%	-0.9%	4
境港市	92.4%	4.3%	-0.6%	4	3.3%	-0.7%	3	7.6%	-1.3%	3
日吉津村	92.7%	3.7%	-1.3%	2	3.7%	-0.3%	5	7.3%	-1.6%	2
大山町	90.1%	5.6%	0.6%	11	4.3%	0.3%	10	9.9%	1.0%	10
南部町	88.3%	6.2%	1.3%	14	5.5%	1.5%	15	11.7%	2.8%	14
伯耆町	89.6%	4.9%	-0.1%	7	5.5%	1.5%	14	10.4%	1.5%	12
日南町	84.5%	8.0%	3.1%	17	7.5%	3.5%	19	15.5%	6.6%	18
日野町	83.5%	9.3%	4.4%	19	7.2%	3.2%	18	16.5%	7.6%	19
江府町	87.8%	6.1%	1.2%	13	6.1%	2.1%	17	12.2%	3.3%	16

●メタボリックシンドローム/階層別該当率(平成26年度/女性)

単位: %

保険区分→ ↓地域	国保									
	非該当	メタボ予備群該当				(再掲)メタボ予備群以上				
		県全体との差	順位	県全体との差	順位	県全体との差	順位	県全体との差	順位	県全体との差
県全体	84.7%	6.0%	—	—	9.3%	—	—	15.3%	—	—
鳥取市	86.3%	5.1%	-0.8%	9	8.6%	-0.8%	8	13.7%	-1.6%	8
岩美町	83.1%	5.3%	-0.7%	12	11.6%	2.3%	18	16.9%	1.6%	14
若桜町	85.6%	5.0%	-1.0%	8	9.5%	0.1%	10	14.4%	-0.9%	9
智頭町	84.7%	6.5%	0.6%	15	8.7%	-0.6%	9	15.3%	0.0%	12
八頭町	85.3%	4.3%	-1.6%	4	10.3%	1.0%	15	14.7%	-0.6%	10
倉吉市	87.5%	4.5%	-1.5%	5	8.0%	-1.3%	6	12.5%	-2.8%	4
湯梨浜町	86.8%	5.8%	-0.2%	13	7.4%	-1.9%	3	13.2%	-2.1%	6
三朝町	81.8%	7.2%	1.2%	18	11.0%	1.7%	16	18.2%	2.9%	18
琴浦町	84.1%	6.0%	0.0%	14	9.9%	0.6%	12	15.9%	0.6%	13
北栄町	86.3%	5.2%	-0.8%	10	8.5%	-0.8%	7	13.7%	-1.6%	7
米子市	81.5%	8.3%	2.3%	19	10.3%	0.9%	14	18.5%	3.2%	19
境港市	85.2%	5.2%	-0.7%	11	9.5%	0.2%	11	14.8%	-0.5%	11
日吉津村	87.3%	4.7%	-1.3%	6	8.0%	-1.3%	5	12.7%	-2.6%	5
大山町	83.1%	6.8%	0.9%	17	10.1%	0.8%	13	16.9%	1.6%	15
南部町	82.1%	6.6%	0.6%	16	11.4%	2.0%	17	17.9%	2.6%	17
伯耆町	90.0%	2.3%	-3.7%	1	7.7%	-1.7%	4	10.0%	-5.3%	2
日南町	89.7%	4.9%	-1.1%	7	5.4%	-3.9%	1	10.3%	-5.0%	3
日野町	91.8%	2.7%	-3.2%	2	5.5%	-3.9%	2	8.2%	-7.1%	1
江府町	83.0%	3.3%	-2.7%	3	13.7%	4.4%	19	17.0%	1.7%	16

【県全体との差】●メタボリックシンドローム/階層別該当率(平成26年度/女性)

■協会 ■国保

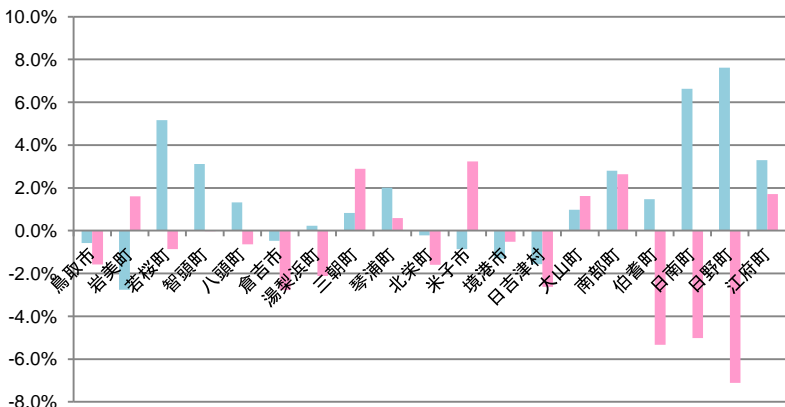

順位別色塗り分け・メタボ予備群以上

《塗り分け基準》

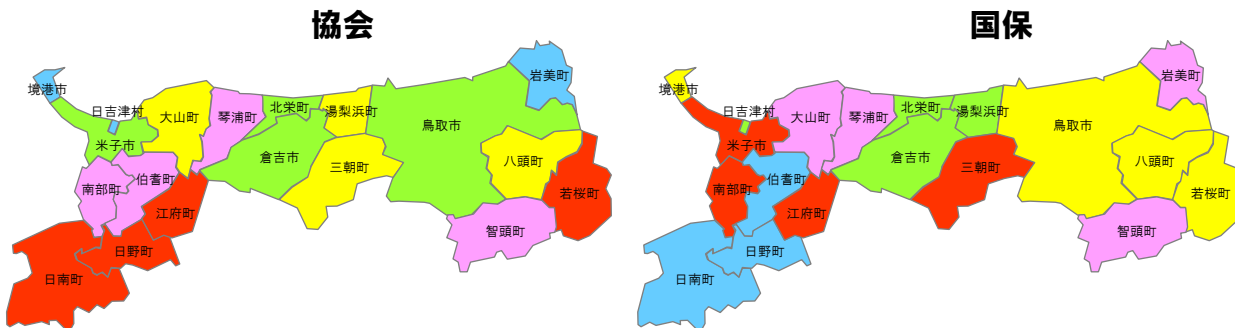
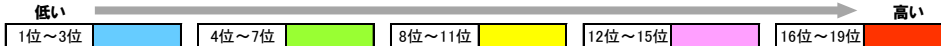

腹囲/階層別該当率(男性+女性)

■ 平成26年度

●腹囲/階層別該当率(平成26年度/男性+女性)

保険区分→ ↓地域	協会			
	男性85未満/女性90未満		男性85以上/女性90以上	
			県全体との差	順位
県全体	70.2%	29.8%	—	—
鳥取市	70.4%	29.6%	-0.2%	7
岩美町	71.5%	28.5%	-1.3%	5
若桜町	69.1%	30.9%	1.1%	13
智頭町	67.5%	32.5%	2.6%	17
八頭町	70.2%	29.8%	0.0%	9
倉吉市	71.1%	28.9%	-0.9%	6
湯梨浜町	72.4%	27.6%	-2.2%	1
三朝町	72.3%	27.7%	-2.1%	2
琴浦町	69.4%	30.6%	0.8%	11
北栄町	69.8%	30.2%	0.4%	10
米子市	70.2%	29.8%	0.0%	8
境港市	71.7%	28.3%	-1.5%	3
日吉津村	68.4%	31.6%	1.7%	14
大山町	67.9%	32.1%	2.3%	15
南部町	71.6%	28.4%	-1.4%	4
伯耆町	69.1%	30.9%	1.1%	12
日南町	65.6%	34.4%	4.6%	18
日野町	62.6%	37.4%	7.6%	19
江府町	67.6%	32.4%	2.6%	16

●腹囲/階層別該当率(平成26年度/男性+女性)

保険区分→ ↓地域	国保			
	男性85未満/女性90未満		男性85以上/女性90以上	
			県全体との差	順位
県全体	71.0%	29.0%	—	—
鳥取市	71.7%	28.3%	-0.6%	9
岩美町	68.4%	31.6%	2.7%	18
若桜町	73.1%	26.9%	-2.0%	6
智頭町	69.5%	30.5%	1.6%	16
八頭町	70.1%	29.9%	0.9%	14
倉吉市	75.4%	24.6%	-4.4%	2
湯梨浜町	72.3%	27.7%	-1.3%	8
三朝町	70.9%	29.1%	0.1%	12
琴浦町	71.4%	28.6%	-0.4%	10
北栄町	73.9%	26.1%	-2.8%	4
米子市	69.6%	30.4%	1.5%	15
境港市	70.8%	29.2%	0.2%	13
日吉津村	75.2%	24.8%	-4.1%	3
大山町	65.7%	34.3%	5.4%	19
南部町	69.0%	31.0%	2.1%	17
伯耆町	73.3%	26.7%	-2.2%	5
日南町	73.0%	27.0%	-2.0%	7
日野町	75.5%	24.5%	-4.5%	1
江府町	71.0%	29.0%	0.0%	11

【県全体との差】●腹囲/階層別該当率(平成26年度/男性+女性)

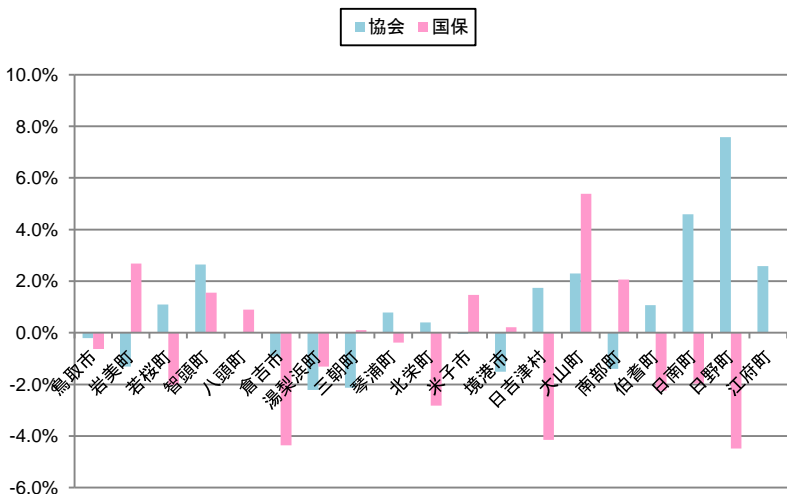

順位別色塗り分け・男性85以上/女性90以上

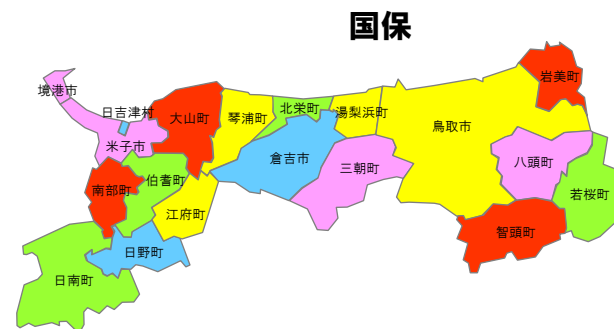
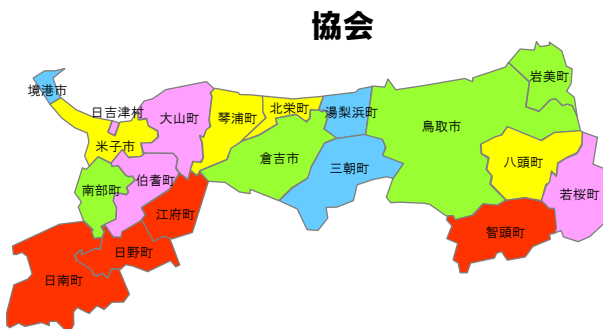
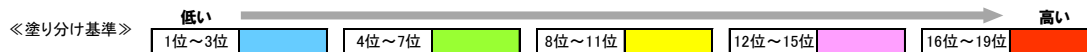

腹囲/階層別該当率(男性)

■ 平成26年度

●腹囲/階層別該当率(平成26年度/男性)

保険区分→ ↓地域	協会			
	男性85未満/女性90未満		男性85以上/女性90以上	
			県全体との差	順位
県全体	57.2%	42.8%	—	—
鳥取市	57.0%	43.0%	0.3%	8
岩美町	57.5%	42.5%	-0.3%	7
若桜町	57.8%	42.2%	-0.6%	6
智頭町	55.7%	44.3%	1.5%	13
八頭町	56.1%	43.9%	1.2%	12
倉吉市	59.5%	40.5%	-2.3%	4
湯梨浜町	61.0%	39.0%	-3.7%	1
三朝町	60.7%	39.3%	-3.4%	3
琴浦町	55.5%	44.5%	1.8%	15
北栄町	56.6%	43.4%	0.6%	11
米子市	57.0%	43.0%	0.3%	9
境港市	53.9%	46.1%	3.3%	17
日吉津村	56.6%	43.4%	0.6%	10
大山町	53.5%	46.5%	3.7%	18
南部町	60.7%	39.3%	-3.5%	2
伯耆町	57.8%	42.2%	-0.6%	5
日南町	55.0%	45.0%	2.2%	16
日野町	53.2%	46.8%	4.0%	19
江府町	55.6%	44.4%	1.7%	14

●腹囲/階層別該当率(平成26年度/男性)

保険区分→ ↓地域	国保			
	85未満		85以上	
			県全体との差	順位
県全体	54.4%	45.6%	—	—
鳥取市	53.7%	46.3%	0.8%	13
岩美町	49.6%	50.4%	4.8%	18
若桜町	59.7%	40.3%	-5.3%	5
智頭町	53.8%	46.2%	0.6%	12
八頭町	53.1%	46.9%	1.3%	15
倉吉市	61.8%	38.2%	-7.4%	3
湯梨浜町	55.8%	44.2%	-1.4%	8
三朝町	57.8%	42.2%	-3.4%	7
琴浦町	58.1%	41.9%	-3.7%	6
北栄町	61.8%	38.2%	-7.4%	2
米子市	52.6%	47.4%	1.8%	16
境港市	49.4%	50.6%	5.1%	19
日吉津村	63.3%	36.7%	-8.9%	1
大山町	50.4%	49.6%	4.0%	17
南部町	54.6%	45.4%	-0.1%	10
伯耆町	55.0%	45.0%	-0.6%	9
日南町	53.9%	46.1%	0.5%	11
日野町	53.7%	46.3%	0.8%	14
江府町	60.2%	39.8%	-5.7%	4

【県全体との差】●腹囲/階層別該当率(平成26年度/男性)

■ 協会 ■ 国保

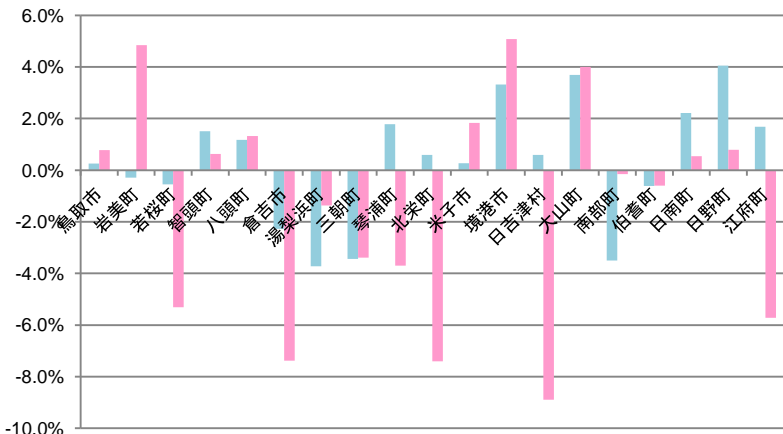

順位別色塗り分け・男性85以上/女性90以上

《塗り分け基準》 低い ← 1位~3位 (青) 4位~7位 (緑) 8位~11位 (黄) 12位~15位 (紫) 16位~19位 (赤) → 高い

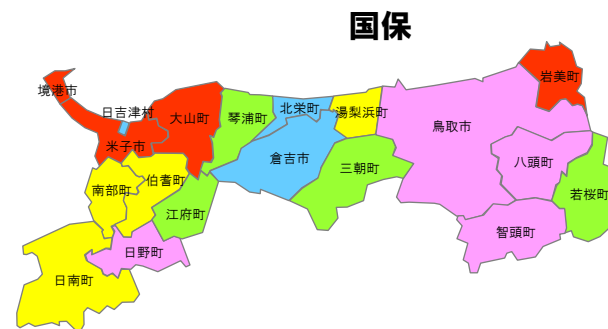

腹囲/階層別該当率(女性)

■平成26年度

●腹囲/階層別該当率(平成26年度/女性)

保険区分→ ↓地域	協会			
	男性85未満/女性90未満		男性85以上/女性90以上	
			県全体との差	順位
県全体	87.7%	12.3%	—	—
鳥取市	88.3%	11.7%	-0.6%	5
岩美町	91.6%	8.4%	-3.9%	1
若桜町	83.5%	16.5%	4.3%	15
智頭町	81.8%	18.2%	5.9%	16
八頭町	86.9%	13.1%	0.8%	10
倉吉市	87.4%	12.6%	0.3%	8
湯梨浜町	87.2%	12.8%	0.5%	9
三朝町	88.2%	11.8%	-0.5%	6
琴浦町	85.7%	14.3%	2.0%	13
北栄町	87.6%	12.4%	0.1%	7
米子市	88.8%	11.2%	-1.1%	4
境港市	90.9%	9.1%	-3.2%	2
日吉津村	89.0%	11.0%	-1.3%	3
大山町	85.7%	14.3%	2.1%	14
南部町	86.0%	14.0%	1.7%	12
伯耆町	86.1%	13.9%	1.6%	11
日南町	79.7%	20.3%	8.0%	18
日野町	76.3%	23.7%	11.4%	19
江府町	81.7%	18.3%	6.0%	17

●腹囲/階層別該当率(平成26年度/女性)

保険区分→ ↓地域	国保			
	女性90未満		女性90以上	
			県全体との差	順位
県全体	83.0%	17.0%	—	—
鳥取市	84.6%	15.4%	-1.6%	6
岩美町	82.3%	17.7%	0.7%	12
若桜町	83.6%	16.4%	-0.6%	11
智頭町	81.5%	18.5%	1.5%	14
八頭町	83.6%	16.4%	-0.7%	10
倉吉市	85.8%	14.2%	-2.8%	4
湯梨浜町	84.4%	15.6%	-1.4%	7
三朝町	81.3%	18.7%	1.6%	15
琴浦町	81.8%	18.2%	1.2%	13
北栄町	84.1%	15.9%	-1.1%	8
米子市	80.2%	19.8%	2.8%	16
境港市	83.9%	16.1%	-1.0%	9
日吉津村	84.7%	15.3%	-1.7%	5
大山町	79.7%	20.3%	3.3%	19
南部町	79.9%	20.1%	3.1%	17
伯耆町	88.5%	11.5%	-5.5%	2
日南町	87.6%	12.4%	-4.6%	3
日野町	91.8%	8.2%	-8.8%	1
江府町	79.7%	20.3%	3.3%	18

【県全体との差】●腹囲/階層別該当率(平成26年度/女性)

■協会 ■国保

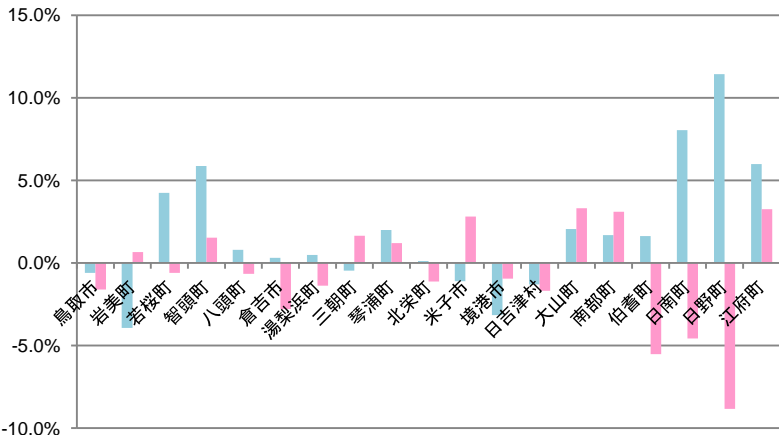

順位別色塗り分け・男性85以上/女性90以上

《塗り分け基準》

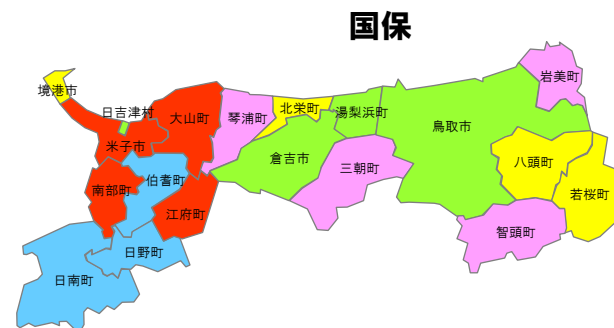
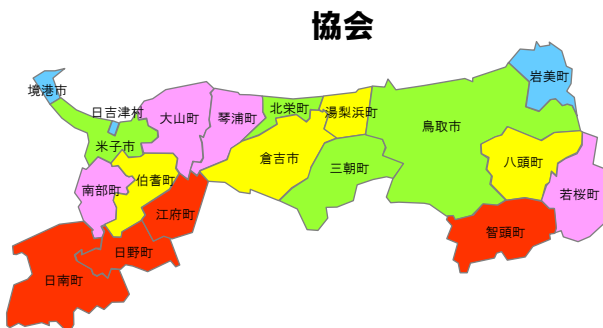
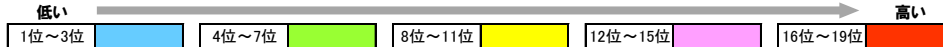

収縮期血圧/階層別該当率(男性+女性)

■平成26年度

●収縮期血圧/階層別該当率(平成26年度/男性+女性)

保険区分→ ↓地域	協会												
	130未満		130以上140未満		140以上160未満		160以上		(再掲)130以上				
	県全体との差		順位		県全体との差		順位		県全体との差		順位		
	率	順位	率	順位	率	順位	率	順位	率	順位	率	順位	
県全体	65.7%	15.9%	—	—	14.4%	—	—	4.1%	—	—	34.3%	—	—
鳥取市	67.8%	15.7%	-0.2%	7	13.0%	-1.3%	1	3.5%	-0.6%	6	32.2%	-2.1%	1
岩美町	63.8%	18.7%	2.9%	16	14.2%	-0.1%	3	3.5%	-0.7%	5	36.4%	2.1%	10
若桜町	59.5%	19.9%	4.1%	18	17.6%	3.2%	17	3.0%	-1.1%	2	40.5%	6.2%	17
智頭町	65.5%	16.5%	0.6%	12	14.1%	-0.3%	2	4.0%	-0.1%	7	34.5%	0.2%	4
八頭町	64.7%	15.6%	-0.2%	5	15.3%	1.0%	10	4.4%	0.3%	12	35.3%	1.0%	8
倉吉市	62.9%	16.9%	1.0%	14	15.9%	1.6%	11	4.3%	0.2%	11	37.1%	2.8%	13
湯梨浜町	66.4%	14.7%	-1.2%	3	14.9%	0.5%	8	4.1%	0.0%	9	33.6%	-0.7%	3
三朝町	57.6%	20.0%	4.2%	19	17.3%	3.0%	15	5.1%	1.0%	16	42.4%	8.1%	19
琴浦町	65.5%	15.8%	0.0%	8	14.2%	-0.1%	4	4.5%	0.4%	13	34.5%	0.2%	5
北栄町	62.9%	19.2%	3.3%	17	14.7%	0.4%	7	3.2%	-0.9%	3	37.1%	2.8%	12
米子市	66.7%	14.4%	-1.4%	2	14.3%	-0.1%	5	4.7%	0.6%	15	33.3%	-1.0%	2
境港市	64.2%	15.1%	-0.8%	4	16.3%	1.9%	13	4.5%	0.4%	14	35.8%	1.5%	9
日吉津村	64.7%	12.9%	-3.0%	1	19.9%	5.6%	19	2.5%	-1.6%	1	35.3%	1.0%	7
大山町	65.3%	16.1%	0.2%	11	14.6%	0.2%	6	4.0%	-0.1%	8	34.7%	0.4%	6
南部町	62.2%	16.8%	0.9%	13	16.9%	2.5%	14	4.1%	0.0%	10	37.8%	3.4%	14
伯耆町	61.8%	17.6%	1.7%	15	15.0%	0.7%	9	5.6%	1.5%	17	38.2%	3.9%	16
日南町	59.2%	15.9%	0.1%	9	18.6%	4.2%	18	6.3%	2.2%	19	40.8%	6.5%	18
日野町	61.9%	16.0%	0.1%	10	16.0%	1.6%	12	6.2%	2.1%	18	38.1%	3.8%	15
江府町	63.6%	15.6%	-0.2%	6	17.5%	3.1%	16	3.3%	-0.8%	4	36.4%	2.1%	11

●収縮期血圧/階層別該当率(平成26年度/男性+女性)

保険区分→ ↓地域	国保												
	130未満		130以上140未満		140以上160未満		160以上		(再掲)130以上				
	県全体との差		順位		県全体との差		順位		県全体との差		順位		
	率	順位	率	順位	率	順位	率	順位	率	順位	率	順位	
県全体	47.7%	23.5%	—	—	22.6%	—	—	6.2%	—	—	52.3%	—	—
鳥取市	46.8%	24.2%	0.7%	15	23.1%	0.5%	11	5.9%	-0.2%	6	53.2%	0.9%	11
岩美町	42.2%	21.4%	-2.1%	10	28.2%	5.6%	18	8.2%	2.1%	14	57.8%	5.5%	18
若桜町	44.2%	18.3%	-5.2%	5	29.7%	7.1%	19	7.8%	1.6%	13	55.8%	3.5%	17
智頭町	50.1%	22.7%	-0.9%	13	20.4%	-2.2%	5	6.8%	0.6%	10	49.9%	-2.4%	7
八頭町	45.5%	20.8%	-2.7%	9	25.2%	2.6%	16	8.4%	2.3%	15	54.5%	2.2%	15
倉吉市	48.2%	20.7%	-2.9%	7	24.1%	1.5%	14	7.1%	0.9%	11	51.8%	-0.5%	9
湯梨浜町	52.6%	18.5%	-5.1%	6	22.4%	-0.2%	9	6.6%	0.4%	9	47.4%	-4.9%	5
三朝町	53.6%	20.8%	-2.7%	8	20.5%	-2.1%	6	5.1%	-1.1%	3	46.4%	-5.9%	3
琴浦町	45.9%	23.3%	-0.3%	14	24.8%	2.2%	15	6.0%	-0.2%	7	54.1%	1.8%	13
北栄町	46.0%	17.8%	-5.7%	4	27.1%	4.5%	17	9.1%	3.0%	18	54.0%	1.7%	12
米子市	49.5%	26.0%	2.5%	18	20.1%	-2.5%	3	4.4%	-1.8%	2	50.5%	-1.8%	8
境港市	44.9%	26.0%	2.5%	17	23.6%	1.0%	12	5.6%	-0.6%	4	55.1%	2.8%	16
日吉津村	50.4%	21.5%	-2.1%	11	21.9%	-0.7%	7	6.3%	0.1%	8	49.6%	-2.7%	6
大山町	45.6%	24.9%	1.4%	16	20.4%	-2.2%	4	9.0%	2.9%	17	54.4%	2.1%	14
南部町	41.4%	30.8%	7.3%	19	22.0%	-0.6%	8	5.8%	-0.4%	5	58.6%	6.2%	19
伯耆町	53.1%	16.7%	-6.8%	1	22.8%	0.2%	10	7.4%	1.2%	12	46.9%	-5.4%	4
日南町	57.7%	17.2%	-6.4%	2	16.6%	-6.0%	2	8.6%	2.4%	16	42.3%	-10.0%	2
日野町	46.9%	17.2%	-6.4%	3	24.0%	1.4%	13	12.0%	5.8%	19	53.1%	0.8%	10
江府町	62.7%	22.5%	-1.1%	12	12.7%	-9.9%	1	2.2%	-4.0%	1	37.3%	-15.0%	1

【県全体との差】●収縮期血圧/階層別該当率(平成26年度/男性+女性)

■協会 ■国保

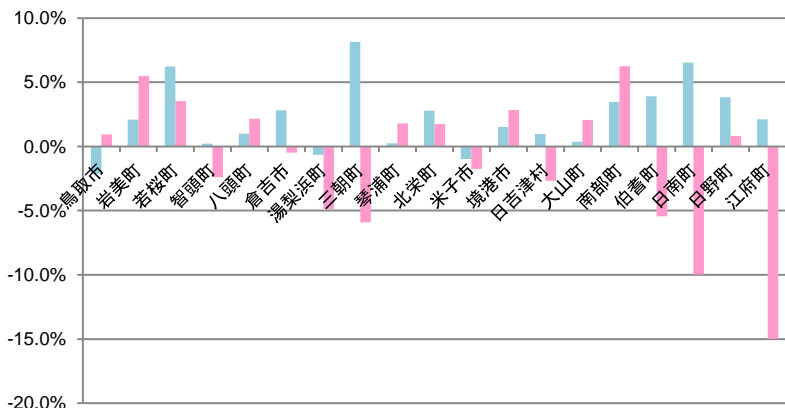

順位別色塗り分け・130以上

《塗り分け基準》

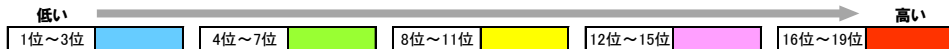

協会

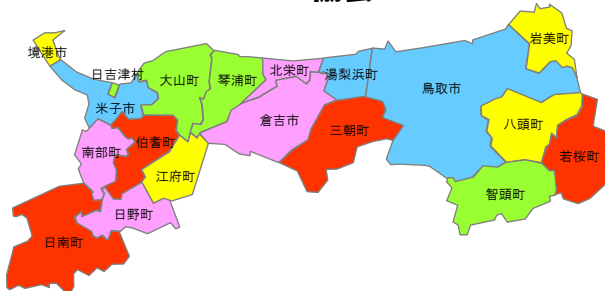

国保



収縮期血圧/階層別該当率(男性)

■平成26年度

●収縮期血圧/階層別該当率(平成26年度/男性)

保険区分→ ↓地域	協会												
	130未満		130以上140未満		140以上160未満		160以上		(再掲)130以上				
	県全体との差	順位	県全体との差	順位	県全体との差	順位	県全体との差	順位	県全体との差	順位	県全体との差	順位	
県全体	59.4%	18.5%	—	—	17.1%	—	—	5.0%	—	—	40.6%	—	—
鳥取市	61.5%	18.4%	-0.1%	10	15.7%	-1.4%	1	4.3%	-0.7%	6	38.5%	-2.2%	1
岩美町	56.4%	22.1%	3.6%	17	17.8%	0.7%	6	3.6%	-1.4%	4	43.6%	2.9%	11
若桜町	54.0%	25.2%	6.6%	19	18.4%	1.3%	8	2.5%	-2.5%	2	46.0%	5.4%	17
智頭町	56.2%	18.5%	0.0%	11	19.9%	2.8%	15	5.4%	0.4%	12	43.8%	3.2%	13
八頭町	57.0%	18.4%	-0.1%	9	19.3%	2.2%	12	5.2%	0.2%	11	43.0%	2.4%	10
倉吉市	56.3%	20.1%	1.5%	14	18.7%	1.6%	10	5.0%	0.0%	9	43.7%	3.1%	12
湯梨浜町	60.1%	17.1%	-1.5%	4	17.7%	0.6%	5	5.1%	0.1%	10	39.9%	-0.7%	3
三朝町	51.3%	21.6%	3.0%	16	19.8%	2.7%	14	7.3%	2.3%	18	48.7%	8.1%	19
琴浦町	59.0%	18.3%	-0.3%	8	17.3%	0.2%	4	5.4%	0.4%	13	41.0%	0.4%	6
北栄町	55.1%	22.6%	4.1%	18	18.4%	1.3%	9	3.8%	-1.2%	5	44.9%	4.2%	14
米子市	60.1%	17.4%	-1.2%	5	16.6%	-0.5%	3	5.9%	0.9%	14	39.9%	-0.7%	4
境港市	57.6%	16.2%	-2.3%	3	19.9%	2.8%	16	6.3%	1.3%	16	42.4%	1.8%	9
日吉津村	58.1%	14.9%	-3.7%	1	24.3%	7.2%	19	2.7%	-2.3%	3	41.9%	1.3%	8
大山町	59.2%	19.9%	1.3%	13	16.4%	-0.7%	2	4.6%	-0.4%	7	40.8%	0.2%	5
南部町	58.7%	15.8%	-2.7%	2	20.5%	3.4%	17	5.0%	0.0%	8	41.3%	0.7%	7
伯耆町	54.7%	20.9%	2.3%	15	18.3%	1.2%	7	6.2%	1.2%	15	45.3%	4.7%	16
日南町	53.0%	18.2%	-0.4%	7	20.8%	3.7%	18	8.0%	3.0%	19	47.0%	6.3%	18
日野町	54.9%	19.0%	0.4%	12	19.0%	1.9%	11	7.2%	2.2%	17	45.1%	4.5%	15
江府町	60.8%	17.6%	-1.0%	6	19.6%	2.5%	13	2.0%	-3.0%	1	39.2%	-1.4%	2

●収縮期血圧/階層別該当率(平成26年度/男性)

保険区分→ ↓地域	国保												
	130未満		130以上140未満		140以上160未満		160以上		(再掲)130以上				
	県全体との差	順位	県全体との差	順位	県全体との差	順位	県全体との差	順位	県全体との差	順位	県全体との差	順位	
県全体	45.2%	23.5%	—	—	24.2%	—	—	7.1%	—	—	54.8%	—	—
鳥取市	43.7%	25.0%	1.5%	14	24.5%	0.4%	8	6.7%	-0.3%	9	56.3%	1.5%	10
岩美町	39.1%	21.9%	-1.6%	11	29.6%	5.4%	18	9.5%	2.4%	15	60.9%	6.2%	18
若桜町	49.7%	15.7%	-7.8%	1	28.9%	4.7%	17	5.7%	-1.4%	3	50.3%	-4.5%	5
智頭町	41.9%	23.3%	-0.2%	12	24.8%	0.6%	10	10.0%	2.9%	17	58.1%	3.3%	15
八頭町	42.7%	20.6%	-2.9%	9	26.9%	2.7%	14	9.8%	2.8%	16	57.3%	2.6%	12
倉吉市	43.4%	19.6%	-3.9%	7	28.4%	4.2%	16	8.7%	1.6%	12	56.6%	1.9%	11
湯梨浜町	50.4%	17.0%	-6.5%	2	24.9%	0.7%	11	7.6%	0.6%	10	49.6%	-5.2%	4
三朝町	54.2%	20.5%	-3.0%	8	19.3%	-4.9%	3	6.0%	-1.1%	7	45.8%	-9.0%	3
琴浦町	46.9%	21.8%	-1.7%	10	24.6%	0.4%	9	6.7%	-0.4%	8	53.1%	-1.7%	8
北栄町	41.8%	17.9%	-5.6%	4	31.2%	7.0%	19	9.1%	2.0%	13	58.2%	3.4%	16
米子市	47.8%	26.1%	2.6%	17	20.9%	-3.3%	4	5.1%	-2.0%	2	52.2%	-2.6%	6
境港市	45.1%	25.4%	1.9%	15	23.5%	-0.7%	6	6.0%	-1.1%	6	54.9%	0.1%	9
日吉津村	42.5%	25.8%	2.3%	16	25.8%	1.6%	12	5.8%	-1.3%	5	57.5%	2.7%	14
大山町	42.6%	24.8%	1.3%	13	21.7%	-2.5%	5	10.9%	3.8%	18	57.4%	2.6%	13
南部町	41.7%	28.3%	4.8%	19	24.1%	0.0%	7	5.8%	-1.3%	4	58.3%	3.5%	17
伯耆町	47.7%	17.2%	-6.3%	3	25.9%	1.7%	13	9.2%	2.1%	14	52.3%	-2.5%	7
日南町	56.7%	18.4%	-5.1%	5	16.3%	-7.9%	2	8.5%	1.4%	11	43.3%	-11.5%	2
日野町	39.0%	19.5%	-4.0%	6	28.0%	3.9%	15	13.4%	6.3%	19	61.0%	6.2%	19
江府町	61.8%	26.8%	3.3%	18	9.8%	-14.4%	1	1.6%	-5.5%	1	38.2%	-16.6%	1

【県全体との差】●収縮期血圧/階層別該当率(平成26年度/男性)

■協会 ■国保

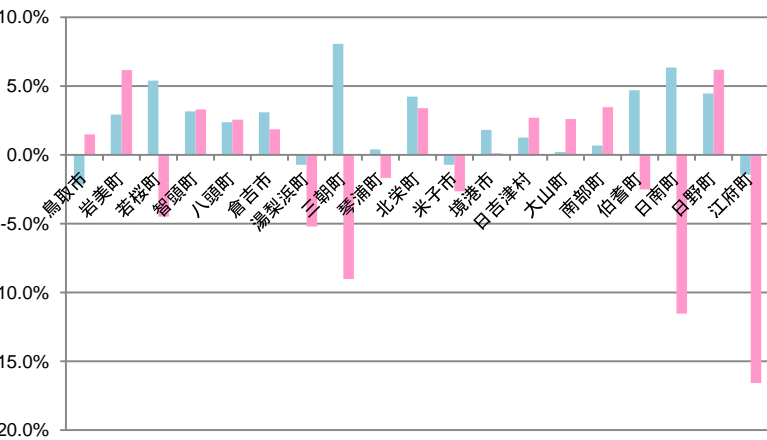

順位別色塗り分け・130以上

《塗り分け基準》 低い ← 高い
 1位～3位 (青) 4位～7位 (緑) 8位～11位 (黄) 12位～15位 (紫) 16位～19位 (赤)

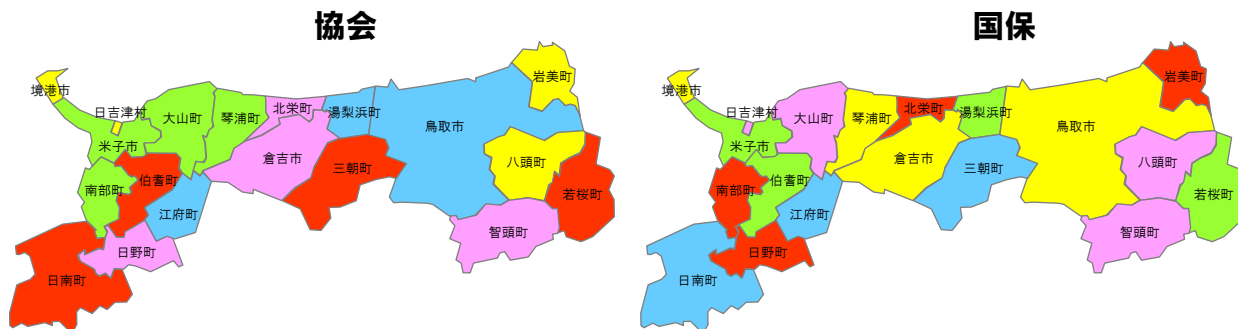

収縮期血圧/階層別該当率(女性)

■ 平成26年度

● 収縮期血圧/階層別該当率(平成26年度/女性)

保険区分→ ↓地域	協会												
	130未満		130以上140未満		140以上160未満		160以上		(再掲)130以上				
	%	順位	%	順位	%	順位	%	順位	%	順位	%	順位	
													県全体との差
県全体	74.1%	12.3%	—	—	10.7%	—	—	2.9%	—	—	25.9%	—	—
鳥取市	76.0%	12.1%	-0.2%	6	9.5%	-1.2%	3	2.4%	-0.5%	5	24.0%	-1.9%	2
岩美町	73.3%	14.1%	1.8%	15	9.4%	-1.3%	2	3.2%	0.3%	10	26.7%	0.8%	7
若桜町	66.2%	13.5%	1.3%	13	16.5%	5.9%	19	3.8%	0.8%	15	33.8%	8.0%	19
智頭町	76.6%	14.1%	1.8%	16	7.0%	-3.6%	1	2.3%	-0.7%	3	23.4%	-2.5%	1
八頭町	73.6%	12.4%	0.1%	7	10.6%	0.0%	6	3.4%	0.5%	14	26.4%	0.5%	6
倉吉市	72.0%	12.5%	0.2%	8	12.1%	1.4%	12	3.4%	0.5%	13	28.0%	2.1%	12
湯梨浜町	74.5%	11.6%	-0.7%	5	11.2%	0.5%	9	2.8%	-0.2%	7	25.5%	-0.4%	5
三朝町	66.3%	17.9%	5.6%	18	13.8%	3.1%	16	2.0%	-0.9%	1	33.7%	7.9%	18
琴浦町	73.0%	13.0%	0.7%	11	10.7%	0.0%	7	3.4%	0.5%	12	27.0%	1.1%	9
北栄町	73.3%	14.6%	2.3%	17	9.8%	-0.9%	4	2.4%	-0.5%	4	26.7%	0.8%	8
米子市	75.7%	10.3%	-2.0%	2	11.0%	0.3%	8	3.0%	0.1%	8	24.3%	-1.6%	3
境港市	71.2%	13.9%	1.6%	14	12.3%	1.6%	13	2.6%	-0.4%	6	28.8%	2.9%	14
日吉津村	75.3%	9.7%	-2.6%	1	12.9%	2.2%	15	2.2%	0.2%	2	24.7%	-1.1%	4
大山町	72.8%	11.5%	-0.7%	3	12.4%	1.7%	14	3.3%	0.4%	11	27.2%	1.3%	10
南部町	67.0%	18.0%	5.8%	19	12.0%	1.3%	11	3.0%	0.1%	9	33.0%	7.2%	16
伯耆町	72.0%	12.9%	0.6%	9	10.3%	-0.4%	5	4.9%	1.9%	18	28.0%	2.1%	13
日南町	67.5%	12.9%	0.6%	10	15.5%	4.8%	18	4.1%	1.2%	16	32.5%	6.6%	15
日野町	72.1%	11.5%	-0.7%	4	11.5%	0.9%	10	4.8%	1.9%	17	27.9%	2.0%	11
江府町	66.9%	13.2%	1.0%	12	14.9%	4.2%	17	5.0%	2.0%	19	33.1%	7.2%	17

● 収縮期血圧/階層別該当率(平成26年度/女性)

保険区分→ ↓地域	国保												
	130未満		130以上140未満		140以上160未満		160以上		(再掲)130以上				
	%	順位	%	順位	%	順位	%	順位	%	順位	%	順位	
													県全体との差
県全体	49.5%	23.6%	—	—	21.5%	—	—	5.5%	—	—	50.5%	—	—
鳥取市	48.9%	23.7%	0.1%	14	22.0%	0.5%	13	5.4%	-0.1%	6	51.1%	0.5%	12
岩美町	44.6%	21.0%	-2.5%	10	27.1%	5.7%	18	7.3%	1.8%	13	55.4%	4.9%	17
若桜町	39.8%	20.4%	-3.2%	8	30.3%	8.9%	19	9.5%	4.0%	18	60.2%	9.7%	19
智頭町	56.4%	22.2%	-1.4%	13	17.1%	-4.4%	3	4.4%	-1.1%	4	43.6%	-6.9%	5
八頭町	47.8%	20.9%	-2.6%	9	23.9%	2.5%	16	7.3%	1.8%	14	52.2%	1.7%	14
倉吉市	51.9%	21.5%	-2.1%	12	20.7%	-0.7%	10	5.9%	0.4%	10	48.1%	-2.4%	9
湯梨浜町	54.1%	19.5%	-4.0%	7	20.6%	-0.9%	9	5.8%	0.3%	8	45.9%	-4.6%	6
三朝町	53.1%	21.1%	-2.5%	11	21.5%	0.1%	12	4.3%	-1.2%	3	46.9%	-3.6%	7
琴浦町	45.2%	24.4%	0.9%	15	25.0%	3.5%	17	5.4%	-0.1%	7	54.8%	4.3%	15
北栄町	49.5%	17.7%	-5.9%	4	23.6%	2.2%	15	9.2%	3.7%	17	50.5%	0.0%	11
米子市	50.5%	26.0%	2.4%	17	19.6%	-1.8%	6	4.0%	-1.5%	2	49.5%	-1.0%	10
境港市	44.7%	26.3%	2.8%	18	23.6%	2.1%	14	5.3%	-0.1%	5	55.3%	4.8%	16
日吉津村	56.7%	18.0%	-5.6%	5	18.7%	-2.8%	4	6.7%	1.2%	12	43.3%	-7.2%	4
大山町	48.5%	25.0%	1.5%	16	19.2%	-2.3%	5	7.3%	1.8%	15	51.5%	1.0%	13
南部町	41.2%	32.7%	9.1%	19	20.3%	-1.1%	8	5.8%	0.3%	9	58.8%	8.3%	18
伯耆町	57.7%	16.3%	-7.3%	3	20.1%	-1.3%	7	5.9%	0.4%	11	42.3%	-8.2%	3
日南町	58.4%	16.2%	-7.3%	2	16.8%	-4.7%	2	8.6%	3.2%	16	41.6%	-8.9%	2
日野町	52.7%	15.5%	-8.1%	1	20.9%	-0.5%	11	10.9%	5.4%	19	47.3%	-3.2%	8
江府町	63.4%	19.0%	-4.6%	6	15.0%	-6.4%	1	2.6%	-2.9%	1	36.6%	-13.9%	1

【県全体との差】● 収縮期血圧/階層別該当率(平成26年度/女性)

■ 協会 ■ 国保

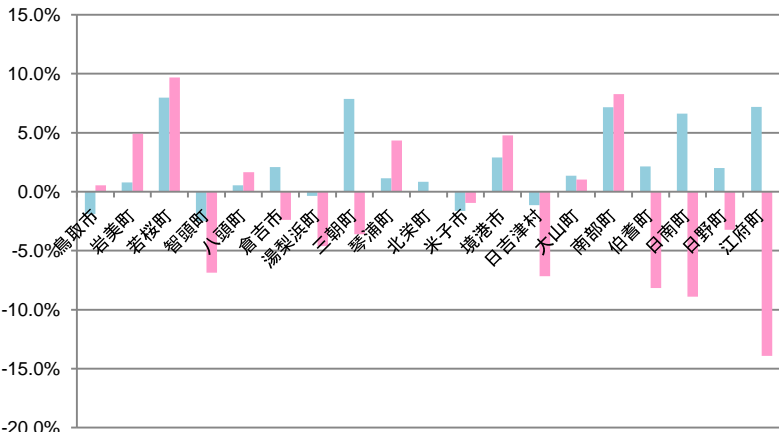

順位別色塗り分け・130以上

《塗り分け基準》 低い ← 1位~3位 (青) 4位~7位 (緑) 8位~11位 (黄) 12位~15位 (紫) 16位~19位 (赤) → 高い

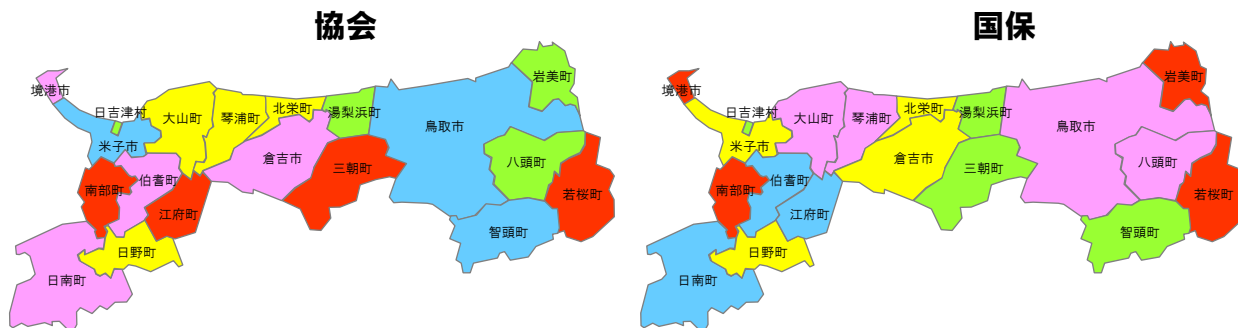

拡張期血圧/階層別該当率(男性+女性)

■ 平成26年度

● 拡張期血圧/階層別該当率(平成26年度/男性+女性)

保険区分→ ↓地域	協会													
	85未満		85以上90未満			90以上100未満			100以上			(再掲)85以上		
	%	順位	県全体との差		県全体との差		県全体との差		県全体との差		県全体との差			
			差	順位	差	順位	差	順位	差	順位	差	順位		
県全体	75.8%	9.8%	—	—	10.3%	—	—	4.1%	—	—	24.2%	—	—	
鳥取市	76.9%	9.7%	-0.1%	7	9.8%	-0.5%	6	3.6%	-0.5%	5	23.1%	-1.1%	2	
岩美町	77.1%	10.8%	0.9%	15	9.1%	-1.2%	1	3.0%	-1.1%	2	22.9%	-1.3%	1	
若桜町	76.4%	7.1%	-2.7%	1	13.5%	3.3%	18	3.0%	-1.0%	3	23.6%	-0.5%	6	
智頭町	73.8%	11.0%	1.2%	16	10.6%	0.4%	11	4.6%	0.5%	15	26.2%	2.0%	14	
八頭町	75.1%	9.6%	-0.2%	6	10.7%	0.5%	13	4.5%	0.4%	14	24.9%	0.7%	10	
倉吉市	74.8%	10.4%	0.6%	14	10.1%	-0.1%	7	4.7%	0.6%	17	25.2%	1.1%	11	
湯梨浜町	76.1%	9.5%	-0.4%	4	10.1%	-0.1%	8	4.3%	0.3%	9	23.9%	-0.2%	7	
三朝町	73.5%	12.9%	3.1%	19	9.2%	-1.1%	2	4.4%	0.3%	10	26.5%	2.3%	16	
琴浦町	76.8%	9.2%	-0.6%	2	9.5%	-0.7%	3	4.5%	0.4%	12	23.2%	-1.0%	3	
北栄町	76.5%	9.9%	0.1%	9	10.3%	0.1%	9	3.3%	-0.8%	4	23.5%	-0.6%	5	
米子市	75.5%	9.3%	-0.5%	3	10.7%	0.4%	12	4.5%	0.4%	11	24.5%	0.3%	9	
境港市	76.5%	10.0%	0.2%	11	9.8%	-0.5%	5	3.7%	-0.4%	7	23.5%	-0.7%	4	
日吉津村	74.3%	10.0%	0.1%	10	10.4%	0.1%	10	5.4%	1.3%	18	25.7%	1.5%	12	
大山町	75.6%	9.5%	-0.3%	5	11.2%	0.9%	15	3.7%	-0.4%	6	24.4%	0.2%	8	
南部町	74.2%	11.6%	1.8%	17	9.7%	-0.6%	4	4.5%	0.4%	13	25.8%	1.6%	13	
伯耆町	72.2%	9.8%	0.0%	8	13.2%	3.0%	17	4.7%	0.6%	16	27.8%	3.6%	17	
日南町	71.8%	10.3%	0.4%	13	13.8%	3.5%	19	4.1%	0.1%	8	28.2%	4.0%	18	
日野町	71.6%	10.1%	0.3%	12	10.9%	0.6%	14	7.4%	3.3%	19	28.4%	4.2%	19	
江府町	73.6%	12.6%	2.8%	18	11.5%	1.3%	16	2.2%	-1.9%	1	26.4%	2.2%	15	

● 拡張期血圧/階層別該当率(平成26年度/男性+女性)

保険区分→ ↓地域	国保													
	85未満		85以上90未満			90以上100未満			100以上			(再掲)85以上		
	%	順位	県全体との差		県全体との差		県全体との差		県全体との差		県全体との差			
			差	順位	差	順位	差	順位	差	順位	差	順位		
県全体	80.1%	8.9%	—	—	8.8%	—	—	2.2%	—	—	19.9%	—	—	
鳥取市	79.3%	9.2%	0.3%	6	9.3%	0.4%	11	2.2%	0.1%	7	20.7%	0.8%	8	
岩美町	80.2%	9.8%	0.9%	10	7.5%	-1.3%	4	2.5%	0.3%	11	19.8%	-0.1%	6	
若桜町	78.6%	9.4%	0.6%	8	10.0%	1.2%	14	1.9%	-0.2%	5	21.4%	1.5%	10	
智頭町	71.1%	12.4%	3.5%	19	13.2%	4.4%	19	3.3%	1.1%	17	28.9%	9.0%	19	
八頭町	75.3%	10.6%	1.8%	15	11.1%	2.2%	18	3.0%	0.8%	16	24.7%	4.8%	18	
倉吉市	77.5%	9.8%	0.9%	9	10.0%	1.2%	14	2.7%	0.6%	15	22.5%	2.6%	15	
湯梨浜町	80.1%	8.5%	-0.4%	4	9.1%	0.2%	8	2.4%	0.2%	9	19.9%	0.0%	7	
三朝町	78.4%	9.3%	0.4%	7	9.9%	1.0%	13	2.4%	0.2%	10	21.6%	1.7%	11	
琴浦町	82.4%	8.0%	-0.8%	3	7.9%	-0.9%	5	1.7%	-0.5%	4	17.6%	-2.3%	2	
北栄町	77.5%	9.9%	1.1%	12	10.3%	1.5%	16	2.2%	0.0%	6	22.5%	2.6%	14	
米子市	84.3%	6.9%	-2.0%	1	7.3%	-1.5%	3	1.5%	-0.7%	3	15.7%	-4.2%	1	
境港市	78.1%	10.8%	1.9%	16	9.8%	1.0%	12	1.4%	-0.8%	2	21.9%	2.0%	12	
日吉津村	76.7%	10.4%	1.5%	14	10.4%	1.5%	17	2.6%	0.4%	12	23.3%	3.4%	16	
大山町	78.0%	8.5%	-0.3%	5	9.2%	0.4%	10	4.2%	2.0%	19	22.0%	2.1%	13	
南部町	79.3%	10.0%	1.1%	13	8.4%	-0.5%	6	2.4%	0.2%	8	20.7%	0.8%	9	
伯耆町	80.3%	9.9%	1.0%	11	7.1%	-1.7%	1	2.7%	0.5%	14	19.7%	-0.2%	5	
日南町	75.8%	11.7%	2.8%	18	9.2%	0.4%	9	3.4%	1.2%	18	24.2%	4.3%	17	
日野町	81.3%	7.3%	-1.6%	2	8.9%	0.0%	7	2.6%	0.4%	13	18.8%	-1.1%	3	
江府町	81.2%	10.9%	2.0%	17	7.2%	-1.6%	2	0.7%	-1.5%	1	18.8%	-1.1%	4	

【県全体との差】● 拡張期血圧/階層別該当率(平成26年度/男性+女性)

■ 協会 ■ 国保

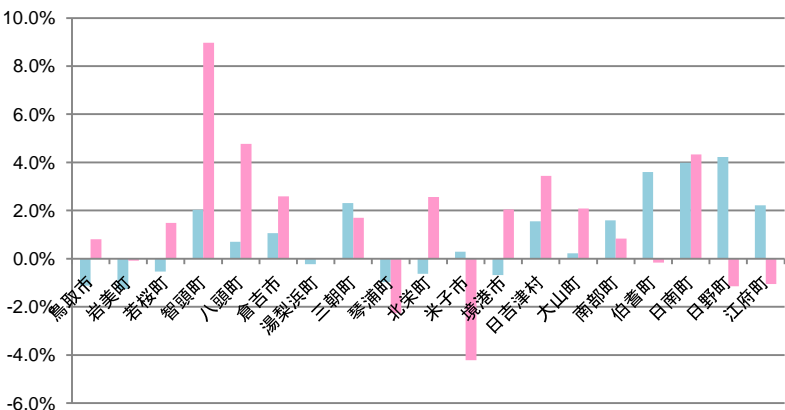

順位別色塗り分け・85以上

《塗り分け基準》 低い ← 1位~3位 (青) 4位~7位 (緑) 8位~11位 (黄) 12位~15位 (紫) 16位~19位 (赤) → 高い

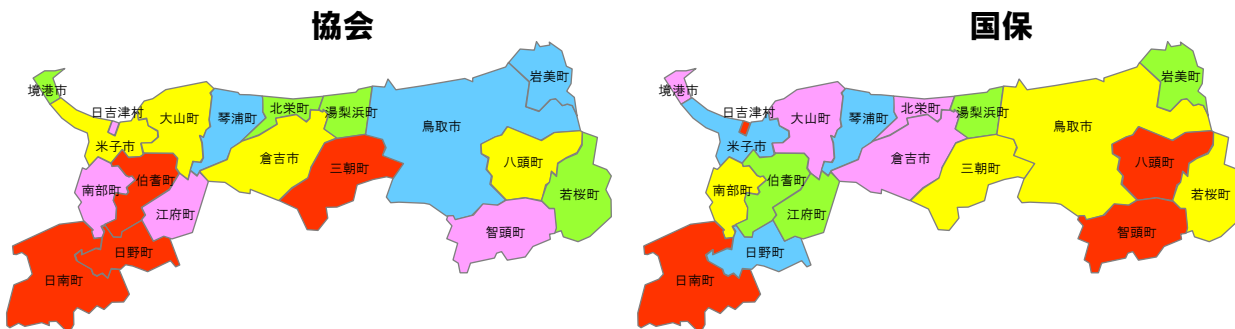

拡張期血圧/階層別該当率(男性)

■ 平成26年度

● 拡張期血圧/階層別該当率(平成26年度/男性)

保険区分→ ↓地域	協会												
	85未満		85以上90未満		90以上100未満		100以上		(再掲)85以上				
	県全体との差	順位	県全体との差	順位	県全体との差	順位	県全体との差	順位	県全体との差	順位			
県全体	69.3%	11.8%	—	—	13.3%	—	—	5.6%	—	—	30.7%	—	—
鳥取市	70.4%	11.9%	0.1%	10	13.0%	-0.3%	7	4.7%	-0.8%	5	29.6%	-1.1%	4
岩美町	70.8%	12.0%	0.1%	11	12.2%	-1.1%	2	5.1%	-0.5%	6	29.2%	-1.5%	2
若桜町	69.3%	9.2%	-2.6%	1	17.8%	4.5%	18	3.7%	-1.9%	2	30.7%	0.0%	7
智頭町	64.2%	14.1%	2.2%	17	14.3%	1.0%	15	7.5%	1.9%	18	35.8%	5.1%	19
八頭町	66.8%	12.1%	0.2%	12	15.0%	1.7%	16	6.1%	0.6%	11	33.2%	2.5%	14
倉吉市	68.3%	13.2%	1.4%	15	12.1%	-1.2%	1	6.4%	0.8%	16	31.7%	1.0%	11
湯梨浜町	69.6%	11.7%	-0.1%	7	12.5%	-0.8%	6	6.2%	0.7%	14	30.4%	-0.2%	6
三朝町	65.3%	15.2%	3.3%	19	14.0%	0.7%	13	5.5%	0.0%	8	34.7%	4.0%	17
琴浦町	70.2%	11.2%	-0.6%	6	12.4%	-0.9%	4	6.2%	0.6%	12	29.8%	-0.9%	5
北栄町	69.0%	12.6%	0.7%	14	14.1%	0.8%	14	4.3%	-1.3%	3	31.0%	0.3%	9
米子市	69.2%	10.8%	-1.0%	3	13.7%	0.5%	11	6.2%	0.7%	13	30.8%	0.1%	8
境港市	68.5%	12.5%	0.7%	13	13.4%	0.2%	9	5.6%	0.0%	9	31.5%	0.8%	10
日吉津村	67.6%	13.5%	1.7%	16	12.2%	-1.1%	3	6.8%	1.2%	17	32.4%	1.7%	12
大山町	70.6%	10.9%	-0.9%	4	13.8%	0.5%	12	4.7%	-0.9%	4	29.4%	-1.3%	3
南部町	66.8%	14.4%	2.6%	18	12.4%	-0.9%	5	6.3%	0.8%	15	33.2%	2.5%	13
伯耆町	65.6%	11.7%	-0.1%	8	17.3%	4.0%	17	5.4%	-0.2%	7	34.4%	3.7%	15
日南町	65.2%	11.0%	-0.8%	5	17.8%	4.5%	19	6.1%	0.5%	10	34.8%	4.2%	18
日野町	65.4%	11.8%	-0.1%	9	13.1%	-0.2%	8	9.8%	4.2%	19	34.6%	4.0%	16
江府町	73.0%	10.8%	-1.0%	2	13.5%	0.2%	10	2.7%	-2.9%	1	27.0%	-3.7%	1

● 拡張期血圧/階層別該当率(平成26年度/男性)

保険区分→ ↓地域	国保												
	85未満		85以上90未満		90以上100未満		100以上		(再掲)85以上				
	県全体との差	順位	県全体との差	順位	県全体との差	順位	県全体との差	順位	県全体との差	順位			
県全体	75.4%	10.3%	—	—	11.3%	—	—	3.1%	—	—	24.6%	—	—
鳥取市	74.8%	10.7%	0.4%	7	11.5%	0.3%	9	3.0%	-0.1%	7	25.2%	0.5%	8
岩美町	75.7%	10.0%	-0.3%	5	10.3%	-1.0%	6	4.0%	0.9%	12	24.3%	-0.4%	5
若桜町	76.1%	10.1%	-0.2%	6	11.9%	0.7%	11	1.9%	-1.2%	3	23.9%	-0.7%	3
智頭町	59.5%	13.8%	3.5%	18	20.5%	9.2%	19	6.2%	3.1%	19	40.5%	15.8%	19
八頭町	68.3%	13.4%	3.1%	16	14.4%	3.1%	17	3.9%	0.8%	11	31.7%	7.1%	18
倉吉市	70.9%	11.0%	0.8%	9	13.3%	2.0%	16	4.8%	1.7%	15	29.1%	4.5%	16
湯梨浜町	73.7%	11.0%	0.8%	8	12.2%	0.9%	15	3.1%	0.0%	9	26.3%	1.7%	10
三朝町	75.9%	9.0%	-1.3%	2	12.0%	0.8%	14	3.0%	-0.1%	8	24.1%	-0.5%	4
琴浦町	76.7%	11.3%	1.0%	10	9.5%	-1.8%	4	2.5%	-0.6%	6	23.3%	-1.3%	2
北栄町	73.2%	12.4%	2.1%	14	12.0%	0.8%	13	2.4%	-0.7%	5	26.8%	2.2%	11
米子市	81.8%	6.9%	-3.3%	1	9.5%	-1.8%	3	1.8%	-1.3%	2	18.2%	-6.4%	1
境港市	72.2%	13.7%	3.4%	17	12.0%	0.7%	12	2.1%	-1.0%	4	27.8%	3.1%	14
日吉津村	68.3%	12.5%	2.2%	15	15.0%	3.8%	18	4.2%	1.1%	13	31.7%	7.0%	17
大山町	73.1%	9.2%	-1.1%	3	11.6%	0.4%	10	6.2%	3.1%	18	26.9%	2.3%	13
南部町	75.6%	12.1%	1.8%	13	8.9%	-2.3%	1	3.4%	0.3%	10	24.4%	-0.2%	7
伯耆町	74.3%	11.5%	1.2%	11	9.9%	-1.4%	5	4.4%	1.3%	14	25.7%	1.0%	9
日南町	70.9%	12.1%	1.8%	12	11.3%	0.1%	8	5.7%	2.6%	16	29.1%	4.4%	15
日野町	73.2%	9.8%	-0.5%	4	11.0%	-0.3%	7	6.1%	3.0%	17	26.8%	2.2%	11
江府町	75.6%	13.8%	3.5%	19	8.9%	-2.3%	2	1.6%	-1.5%	1	24.4%	-0.2%	6

【県全体との差】● 拡張期血圧/階層別該当率(平成26年度/男性)

■ 協会 ■ 国保

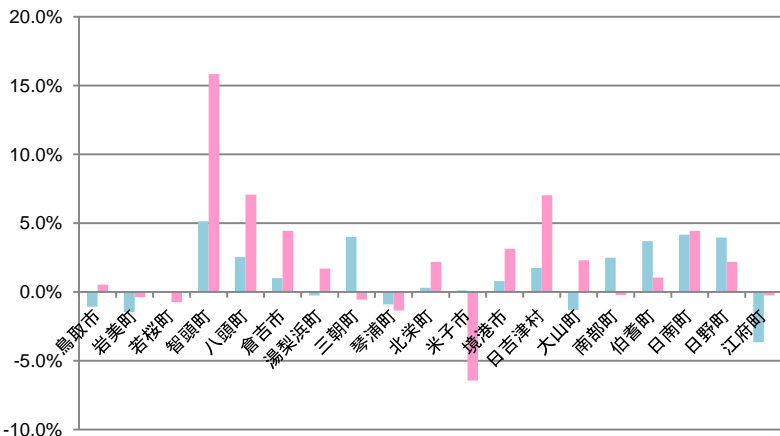

順位別色塗り分け・85以上

《塗り分け基準》 低い ← 1位~3位 (青) 4位~7位 (緑) 8位~11位 (黄) 12位~15位 (紫) 16位~19位 (赤) → 高い



拡張期血圧/階層別該当率(女性)

■平成26年度

●拡張期血圧/階層別該当率(平成26年度/女性)

保険区分→ ↓地域	協会												
	85未満		85以上90未満		90以上100未満		100以上		(再掲)85以上				
	県全体との差	順位	県全体との差	順位	県全体との差	順位	県全体との差	順位	県全体との差	順位	県全体との差	順位	
県全体	84.5%	7.2%	—	—	6.2%	—	—	2.1%	—	—	15.5%	—	—
鳥取市	85.6%	6.8%	-0.4%	6	5.6%	-0.8%	4	2.0%	-0.1%	8	14.4%	-1.1%	3
岩美町	85.7%	9.1%	2.0%	16	4.9%	-1.3%	2	0.2%	-1.9%	1	14.3%	-1.2%	2
若桜町	85.0%	4.5%	-2.7%	2	8.3%	2.1%	18	2.3%	0.1%	11	15.0%	-0.4%	6
智頭町	85.4%	7.3%	0.2%	11	6.2%	0.0%	8	1.1%	-1.0%	2	14.6%	-0.8%	4
八頭町	84.8%	6.8%	-0.3%	7	5.8%	-0.4%	5	2.6%	0.5%	15	15.2%	-0.2%	9
倉吉市	83.7%	6.6%	-0.5%	5	7.3%	1.1%	12	2.4%	0.2%	12	16.3%	0.8%	14
湯梨浜町	84.5%	6.5%	-0.6%	4	7.1%	0.9%	11	1.9%	-0.2%	6	15.5%	0.0%	10
三朝町	85.0%	9.8%	2.6%	18	2.4%	-3.8%	1	2.8%	0.7%	16	15.0%	-0.4%	7
琴浦町	84.4%	6.9%	-0.3%	8	6.2%	0.0%	9	2.5%	0.4%	14	15.6%	0.1%	11
北栄町	86.4%	6.4%	-0.8%	3	5.3%	-0.9%	3	1.9%	-0.2%	7	13.6%	-1.9%	1
米子市	84.3%	7.2%	0.0%	10	6.5%	0.3%	10	2.0%	-0.1%	9	15.7%	0.2%	12
境港市	85.0%	7.3%	0.2%	12	5.8%	-0.4%	6	1.8%	-0.3%	5	15.0%	-0.5%	5
日吉津村	84.9%	4.3%	-2.9%	1	7.5%	1.3%	14	3.2%	1.1%	17	15.1%	-0.4%	8
大山町	81.6%	7.8%	0.7%	15	8.0%	1.8%	16	2.5%	0.4%	13	18.4%	2.9%	16
南部町	84.1%	7.8%	0.6%	14	6.0%	-0.2%	7	2.1%	0.0%	10	15.9%	0.4%	13
伯耆町	81.7%	7.1%	0.0%	9	7.4%	1.2%	13	3.7%	1.6%	18	18.3%	2.8%	15
日南町	80.9%	9.3%	2.1%	17	8.2%	2.0%	17	1.5%	-0.6%	3	19.1%	3.6%	17
日野町	80.8%	7.7%	0.5%	13	7.7%	1.5%	15	3.8%	1.7%	19	19.2%	3.7%	18
江府町	74.4%	14.9%	7.7%	19	9.1%	2.9%	19	1.7%	-0.5%	4	25.6%	10.1%	19

●拡張期血圧/階層別該当率(平成26年度/女性)

保険区分→ ↓地域	国保												
	85未満		85以上90未満		90以上100未満		100以上		(再掲)85以上				
	県全体との差	順位	県全体との差	順位	県全体との差	順位	県全体との差	順位	県全体との差	順位	県全体との差	順位	
県全体	83.5%	7.9%	—	—	7.1%	—	—	1.5%	—	—	16.5%	—	—
鳥取市	82.5%	8.2%	0.3%	7	7.6%	0.5%	12	1.7%	0.2%	13	17.5%	1.0%	11
岩美町	83.5%	9.6%	1.8%	17	5.5%	-1.6%	2	1.4%	-0.1%	10	16.5%	0.0%	7
若桜町	80.6%	9.0%	1.1%	14	8.5%	1.4%	17	2.0%	0.5%	17	19.4%	2.9%	16
智頭町	80.0%	11.3%	3.4%	18	7.6%	0.5%	13	1.1%	-0.4%	5	20.0%	3.5%	18
八頭町	80.9%	8.4%	0.6%	9	8.4%	1.3%	16	2.2%	0.7%	18	19.1%	2.6%	15
倉吉市	82.6%	8.8%	0.9%	13	7.5%	0.4%	10	1.2%	-0.3%	6	17.4%	1.0%	10
湯梨浜町	84.8%	6.6%	-1.3%	3	6.8%	-0.3%	7	1.9%	0.3%	14	15.2%	-1.3%	6
三朝町	80.4%	9.6%	1.7%	16	8.1%	1.0%	15	1.9%	0.4%	15	19.6%	3.1%	17
琴浦町	86.8%	5.5%	-2.3%	2	6.7%	-0.4%	6	1.0%	-0.5%	4	13.2%	-3.2%	2
北栄町	81.3%	7.9%	0.0%	5	8.9%	1.8%	19	1.9%	0.4%	16	18.7%	2.2%	14
米子市	85.9%	6.8%	-1.1%	4	6.0%	-1.1%	4	1.3%	-0.2%	7	14.1%	-2.4%	3
境港市	81.6%	9.0%	1.1%	15	8.5%	1.4%	18	0.9%	-0.6%	3	18.4%	1.9%	13
日吉津村	83.3%	8.7%	0.8%	12	6.7%	-0.4%	5	1.3%	-0.2%	8	16.7%	0.2%	8
大山町	82.6%	8.0%	0.1%	6	7.0%	-0.1%	8	2.4%	0.9%	19	17.4%	0.9%	9
南部町	82.1%	8.4%	0.5%	8	8.0%	0.9%	14	1.6%	0.1%	11	17.9%	1.4%	12
伯耆町	85.2%	8.6%	0.7%	11	4.8%	-2.3%	1	1.3%	-0.2%	9	14.8%	-1.7%	5
日南町	79.5%	11.4%	3.5%	19	7.6%	0.5%	11	1.6%	0.1%	12	20.5%	4.1%	19
日野町	87.3%	5.5%	-2.4%	1	7.3%	0.2%	9	0.0%	-1.5%	1	12.7%	-3.8%	1
江府町	85.6%	8.5%	0.6%	10	5.9%	-1.2%	3	0.0%	-1.5%	1	14.4%	-2.1%	4

【県全体との差】●拡張期血圧/階層別該当率(平成26年度/女性)

■協会 ■国保

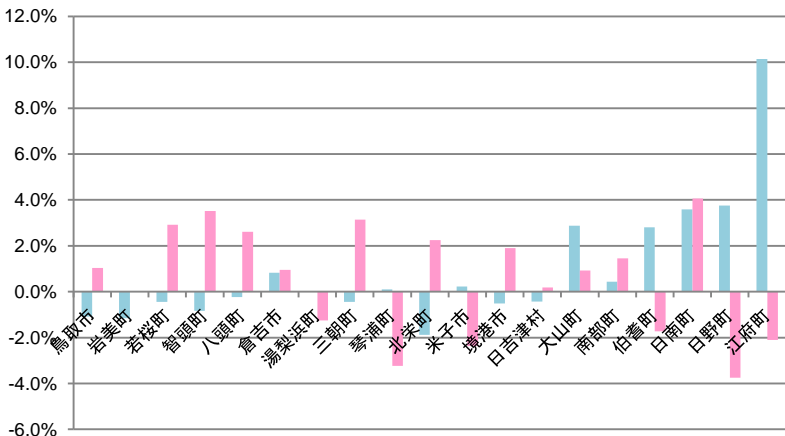

順位別色塗り分け・85以上

《塗り分け基準》 低い ← 1位~3位 (青) 4位~7位 (緑) 8位~11位 (黄) 12位~15位 (紫) 16位~19位 (赤) → 高い

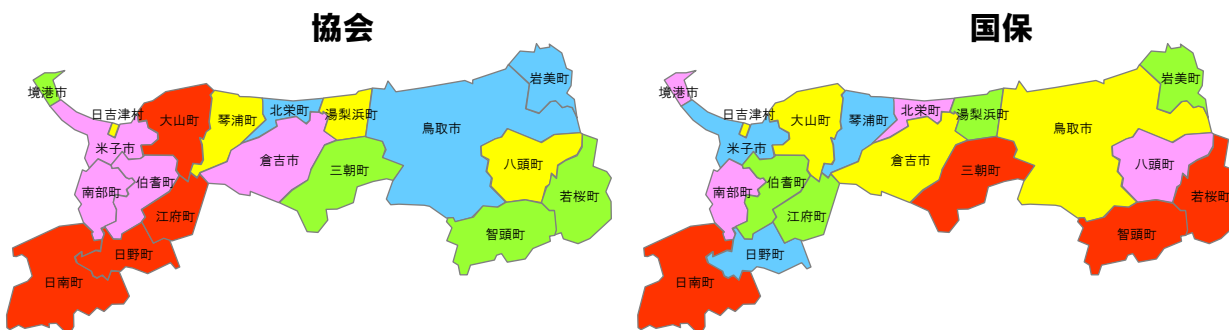

中性脂肪/階層別該当率(男性+女性)

■平成26年度

●中性脂肪/階層別該当率(平成26年度/男性+女性)

保険区分→ ↓地域	協会									
	150未満		150以上300未満		300以上		(再掲)150以上			
	県全体との差	順位	県全体との差	順位	県全体との差	順位	県全体との差	順位		
県全体	80.7%	16.1%	—	—	3.2%	—	—	19.3%	—	—
鳥取市	81.4%	15.4%	-0.7%	5	3.2%	0.0%	11	18.6%	-0.7%	7
岩美町	79.8%	17.1%	0.9%	13	3.1%	-0.1%	10	20.2%	1.6%	14
若桜町	76.7%	19.6%	3.5%	19	3.7%	0.5%	19	23.3%	3.1%	19
智頭町	82.9%	14.4%	-1.8%	2	2.7%	-0.5%	7	17.1%	-6.3%	1
八頭町	80.9%	15.8%	-0.3%	6	3.3%	0.1%	13	19.1%	2.0%	9
倉吉市	79.9%	16.5%	0.4%	11	3.5%	0.3%	17	20.1%	1.0%	13
湯梨浜町	80.2%	16.6%	0.5%	12	3.2%	0.0%	12	19.8%	-0.2%	11
三朝町	78.0%	19.0%	2.8%	17	3.1%	-0.1%	9	22.0%	2.2%	17
琴浦町	78.2%	18.1%	2.0%	15	3.7%	0.5%	18	21.8%	-0.3%	16
北栄町	81.9%	15.3%	-0.8%	4	2.8%	-0.4%	8	18.1%	-3.7%	4
米子市	80.3%	16.4%	0.3%	9	3.3%	0.1%	15	19.7%	1.6%	10
境港市	82.3%	15.3%	-0.9%	3	2.5%	-0.7%	4	17.7%	-2.0%	3
日吉津村	82.6%	14.1%	-2.0%	1	3.3%	0.1%	14	17.4%	-0.3%	2
大山町	81.6%	15.9%	-0.2%	7	2.4%	-0.8%	3	18.4%	0.9%	6
南部町	81.7%	16.0%	-0.1%	8	2.3%	-0.9%	2	18.3%	0.0%	5
伯耆町	81.1%	16.4%	0.3%	10	2.5%	-0.7%	5	18.9%	0.6%	8
日南町	80.1%	17.2%	1.1%	14	2.6%	-0.6%	6	19.9%	1.0%	12
日野町	77.8%	18.7%	2.5%	16	3.5%	0.3%	16	22.2%	2.3%	18
江府町	79.2%	19.3%	3.2%	18	1.5%	-1.7%	1	20.8%	-1.4%	15

●中性脂肪/階層別該当率(平成26年度/男性+女性)

保険区分→ ↓地域	国保									
	150未満		150以上300未満		300以上		(再掲)150以上			
	県全体との差	順位	県全体との差	順位	県全体との差	順位	県全体との差	順位		
県全体	80.6%	17.2%	—	—	2.2%	—	—	19.4%	—	—
鳥取市	81.0%	16.6%	-0.6%	8	2.3%	0.2%	13	19.0%	-0.4%	9
岩美町	76.5%	20.4%	3.2%	19	3.2%	1.0%	17	23.5%	4.2%	19
若桜町	83.6%	14.7%	-2.5%	3	1.7%	-0.5%	4	16.4%	-3.0%	3
智頭町	80.4%	16.9%	-0.3%	10	2.7%	0.5%	16	19.6%	0.2%	12
八頭町	79.5%	18.5%	1.3%	16	2.0%	-0.2%	9	20.5%	1.2%	15
倉吉市	80.2%	18.1%	0.8%	13	1.7%	-0.5%	5	19.8%	0.4%	13
湯梨浜町	81.6%	16.1%	-1.1%	7	2.3%	0.1%	12	18.4%	-1.0%	7
三朝町	81.3%	16.0%	-1.2%	6	2.7%	0.5%	15	18.7%	-0.7%	8
琴浦町	79.7%	18.1%	0.9%	14	2.1%	0.0%	11	20.3%	0.9%	14
北栄町	82.0%	15.9%	-1.3%	5	2.1%	-0.1%	10	18.0%	-1.4%	6
米子市	80.5%	17.6%	0.3%	12	1.9%	-0.3%	7	19.5%	0.1%	10
境港市	83.4%	15.1%	-2.1%	4	1.5%	-0.7%	3	16.6%	-2.8%	4
日吉津村	78.5%	19.6%	2.4%	18	1.9%	-0.3%	6	21.5%	2.1%	17
大山町	79.2%	18.3%	1.0%	15	2.5%	0.4%	14	20.8%	1.4%	16
南部町	80.5%	17.6%	0.3%	11	1.9%	-0.2%	8	19.5%	0.1%	11
伯耆町	77.1%	19.6%	2.4%	17	3.2%	1.1%	18	22.9%	3.5%	18
日南町	84.7%	11.7%	-5.6%	1	3.7%	1.5%	19	15.3%	-4.0%	1
日野町	84.4%	14.6%	-2.6%	2	1.0%	-1.1%	1	15.6%	-3.7%	2
江府町	82.2%	16.7%	-0.5%	9	1.1%	-1.1%	2	17.8%	-1.6%	5

【県全体との差】●中性脂肪/階層別該当率(平成26年度/男性+女性)

■協会 ■国保

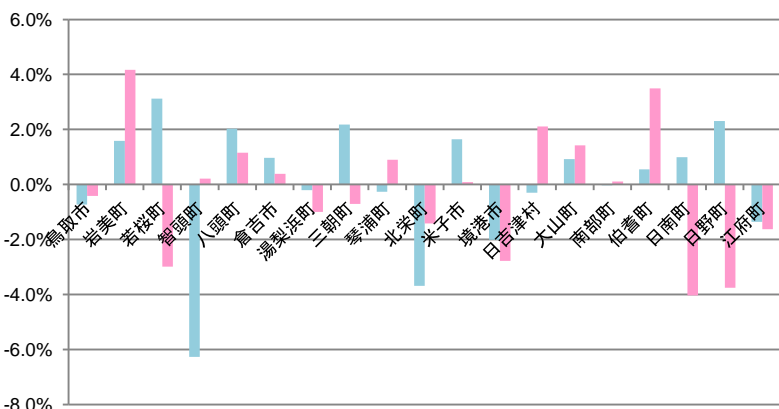

順位別色塗り分け・150以上

《塗り分け基準》

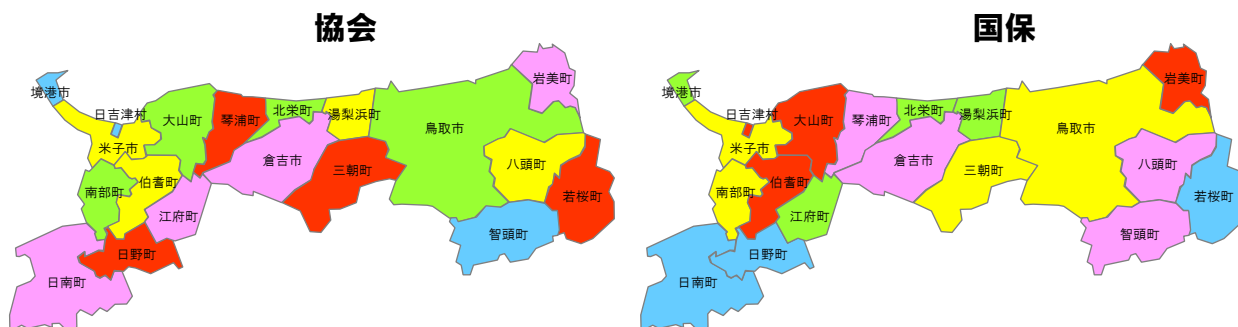

中性脂肪/階層別該当率(男性)

■平成26年度

●中性脂肪/階層別該当率(平成26年度/男性)

保険区分→ ↓地域	協会										
	150未満	150以上300未満				300以上				(再掲)150以上	
		県全体との差	順位	県全体との差	順位	県全体との差	順位	県全体との差	順位	県全体との差	順位
県全体	73.4%	21.7%	—	—	4.9%	—	—	26.6%	—	—	
鳥取市	74.1%	20.9%	-0.8%	7	5.0%	0.1%	15	25.9%	-0.7%	8	
岩美町	72.8%	22.5%	0.8%	12	4.7%	-0.2%	12	27.2%	0.6%	11	
若桜町	69.3%	26.4%	4.7%	18	4.3%	-0.6%	8	30.7%	4.1%	18	
智頭町	76.7%	18.6%	-3.1%	1	4.7%	-0.2%	11	23.3%	-3.3%	2	
八頭町	74.5%	20.5%	-1.2%	5	5.0%	0.1%	14	25.5%	-1.1%	6	
倉吉市	72.6%	21.9%	0.2%	9	5.6%	0.6%	18	27.4%	0.8%	13	
湯梨浜町	71.5%	23.3%	1.6%	14	5.2%	0.3%	17	28.5%	1.9%	14	
三朝町	70.8%	24.5%	2.8%	16	4.7%	-0.3%	10	29.2%	2.5%	16	
琴浦町	71.1%	23.1%	1.4%	13	5.8%	0.9%	19	28.9%	2.3%	15	
北栄町	76.5%	19.4%	-2.2%	2	4.1%	-0.9%	6	23.5%	-3.1%	3	
米子市	72.7%	22.4%	0.7%	11	4.9%	0.0%	13	27.3%	0.7%	12	
境港市	74.0%	21.9%	0.2%	8	4.1%	-0.8%	7	26.0%	-0.7%	9	
日吉津村	77.0%	19.6%	-2.1%	3	3.4%	-1.6%	2	23.0%	-3.6%	1	
大山町	74.3%	21.9%	0.3%	10	3.7%	-1.2%	3	25.7%	-1.0%	7	
南部町	75.3%	20.8%	-0.9%	6	3.8%	-1.1%	4	24.7%	-2.0%	5	
伯耆町	75.7%	20.3%	-1.4%	4	4.0%	-1.0%	5	24.3%	-2.4%	4	
日南町	69.7%	25.8%	4.1%	17	4.5%	-0.4%	9	30.3%	3.7%	17	
日野町	68.0%	26.8%	5.1%	19	5.2%	0.3%	16	32.0%	5.4%	19	
江府町	73.6%	23.6%	2.0%	15	2.7%	-2.2%	1	26.4%	-0.3%	10	

●中性脂肪/階層別該当率(平成26年度/男性)

保険区分→ ↓地域	国保										
	150未満	150以上300未満				300以上				(再掲)150以上	
		県全体との差	順位	県全体との差	順位	県全体との差	順位	県全体との差	順位	県全体との差	順位
県全体	74.8%	21.6%	—	—	3.6%	—	—	25.2%	—	—	
鳥取市	75.3%	20.9%	-0.7%	8	3.8%	0.1%	12	24.7%	-0.5%	10	
岩美町	73.6%	21.4%	-0.2%	11	5.0%	1.4%	16	26.4%	1.2%	14	
若桜町	81.8%	16.4%	-5.2%	2	1.9%	-1.7%	3	18.2%	-7.0%	1	
智頭町	71.4%	23.3%	1.7%	17	5.2%	1.6%	18	28.6%	3.4%	19	
八頭町	72.2%	24.5%	2.9%	18	3.3%	-0.3%	9	27.8%	2.6%	18	
倉吉市	74.5%	22.9%	1.3%	15	2.5%	-1.1%	5	25.5%	0.2%	11	
湯梨浜町	75.4%	21.2%	-0.4%	10	3.4%	-0.2%	11	24.6%	-0.6%	9	
三朝町	78.9%	16.3%	-5.3%	1	4.8%	1.2%	15	21.1%	-4.1%	3	
琴浦町	72.5%	23.2%	1.6%	16	4.3%	0.7%	13	27.5%	2.3%	17	
北栄町	78.0%	19.2%	-2.4%	5	2.8%	-0.8%	7	22.0%	-3.3%	4	
米子市	74.1%	22.6%	1.0%	13	3.4%	-0.2%	10	25.9%	0.7%	12	
境港市	77.1%	20.1%	-1.5%	6	2.8%	-0.8%	6	22.9%	-2.3%	6	
日吉津村	73.3%	25.0%	3.4%	19	1.7%	-1.9%	2	26.7%	1.5%	15	
大山町	72.7%	22.7%	1.1%	14	4.6%	1.0%	14	27.3%	2.1%	16	
南部町	75.6%	21.5%	-0.1%	12	2.9%	-0.7%	8	24.4%	-0.8%	8	
伯耆町	73.9%	21.1%	-0.5%	9	5.0%	1.4%	17	26.1%	0.9%	13	
日南町	75.9%	17.0%	-4.6%	3	7.1%	3.5%	19	24.1%	-1.1%	7	
日野町	79.3%	18.3%	-3.3%	4	2.4%	-1.2%	4	20.7%	-4.5%	2	
江府町	78.0%	20.3%	-1.3%	7	1.6%	-2.0%	1	22.0%	-3.3%	4	

【県全体との差】●中性脂肪/階層別該当率(平成26年度/男性)

■協会 ■国保

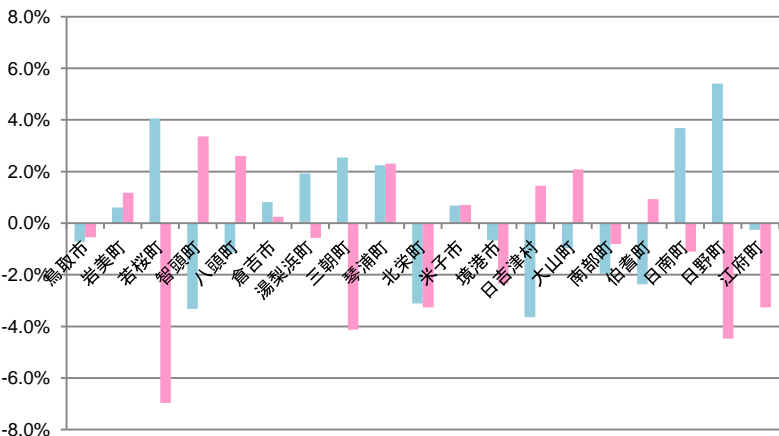

順位別色塗り分け・150以上

《塗り分け基準》 低い ← 1位～3位 (青) 4位～7位 (緑) 8位～11位 (黄) 12位～15位 (紫) 16位～19位 (赤) → 高い



中性脂肪/階層別該当率(女性)

■平成26年度

●中性脂肪/階層別該当率(平成26年度/女性)

保険区分→ ↓地域	協会									
	150未満		150以上300未満		300以上			(再掲)150以上		
	県全体との差	順位	県全体との差	順位	県全体との差	順位	県全体との差	順位	県全体との差	順位
県全体	90.4%	8.7%	—	—	0.9%	—	—	9.6%	—	—
鳥取市	91.0%	8.2%	-0.5%	6	0.7%	-0.1%	8	9.0%	-0.6%	6
岩美町	89.4%	9.6%	0.9%	12	1.0%	0.1%	13	10.6%	1.0%	12
若桜町	85.7%	11.3%	2.5%	16	3.0%	2.1%	18	14.3%	4.7%	19
智頭町	90.4%	9.3%	0.6%	10	0.3%	-0.6%	3	9.6%	0.0%	9
八頭町	88.3%	10.4%	1.6%	14	1.3%	0.4%	17	11.7%	2.1%	15
倉吉市	90.2%	9.0%	0.3%	9	0.8%	-0.1%	9	9.8%	0.2%	10
湯梨浜町	91.4%	8.0%	-0.8%	4	0.6%	-0.3%	6	8.6%	-1.1%	3
三朝町	87.9%	11.3%	2.6%	17	0.8%	-0.1%	10	12.1%	2.5%	16
琴浦町	86.5%	12.3%	3.6%	18	1.2%	0.3%	16	13.5%	3.9%	17
北栄町	89.1%	9.8%	1.0%	13	1.1%	0.2%	14	10.9%	1.3%	13
米子市	90.7%	8.1%	-0.6%	5	1.2%	0.3%	15	9.3%	-0.3%	7
境港市	91.0%	8.3%	-0.5%	7	0.7%	-0.2%	7	9.0%	-0.6%	5
日吉津村	91.4%	5.4%	-3.4%	1	3.2%	2.4%	19	8.6%	-1.0%	4
大山町	90.5%	8.7%	-0.1%	8	0.8%	0.0%	11	9.5%	-0.1%	8
南部町	90.1%	9.6%	0.9%	11	0.3%	-0.6%	5	9.9%	0.3%	11
伯耆町	88.9%	10.9%	2.1%	15	0.3%	-0.6%	4	11.1%	1.5%	14
日南町	94.3%	5.7%	-3.1%	2	0.0%	-0.9%	1	5.7%	-3.9%	1
日野町	92.3%	6.7%	-2.0%	3	1.0%	0.1%	12	7.7%	-1.9%	2
江府町	86.0%	14.0%	5.3%	19	0.0%	-0.9%	1	14.0%	4.4%	18

●中性脂肪/階層別該当率(平成26年度/女性)

保険区分→ ↓地域	国保									
	150未満		150以上300未満		300以上			(再掲)150以上		
	県全体との差	順位	県全体との差	順位	県全体との差	順位	県全体との差	順位	県全体との差	順位
県全体	84.8%	14.1%	—	—	1.1%	—	—	15.2%	—	—
鳥取市	85.1%	13.6%	-0.5%	8	1.3%	0.2%	13	14.9%	-0.3%	11
岩美町	78.6%	19.6%	5.6%	19	1.8%	0.7%	18	21.4%	6.2%	19
若桜町	85.1%	13.4%	-0.6%	7	1.5%	0.4%	16	14.9%	-0.2%	12
智頭町	87.3%	12.0%	-2.1%	3	0.7%	-0.4%	6	12.7%	-2.4%	3
八頭町	85.3%	13.8%	-0.3%	10	1.0%	-0.1%	9	14.7%	-0.4%	9
倉吉市	84.6%	14.3%	0.3%	13	1.1%	0.0%	10	15.4%	0.2%	13
湯梨浜町	86.2%	12.4%	-1.7%	5	1.4%	0.3%	14	13.8%	-1.4%	5
三朝町	83.3%	15.8%	1.7%	17	1.0%	-0.2%	7	16.7%	1.6%	16
琴浦町	85.3%	14.2%	0.2%	12	0.5%	-0.7%	2	14.7%	-0.5%	8
北栄町	85.4%	13.1%	-1.0%	6	1.5%	0.4%	15	14.6%	-0.6%	7
米子市	84.6%	14.4%	0.4%	14	1.0%	-0.1%	8	15.4%	0.2%	14
境港市	87.2%	12.1%	-1.9%	4	0.7%	-0.5%	4	12.8%	-2.4%	4
日吉津村	82.7%	15.3%	1.3%	16	2.0%	0.9%	19	17.3%	2.2%	17
大山町	85.2%	14.1%	0.1%	11	0.7%	-0.5%	3	14.8%	-0.4%	10
南部町	84.3%	14.5%	0.5%	15	1.2%	0.1%	12	15.7%	0.6%	15
伯耆町	79.9%	18.4%	4.3%	18	1.7%	0.6%	17	20.1%	4.9%	18
日南町	91.4%	7.6%	-6.5%	1	1.1%	0.0%	11	8.6%	-6.5%	1
日野町	88.2%	11.8%	-2.2%	2	0.0%	-1.1%	1	11.8%	-3.3%	2
江府町	85.6%	13.7%	-0.3%	9	0.7%	-0.5%	5	14.4%	-0.8%	6

【県全体との差】●中性脂肪/階層別該当率(平成26年度/女性)

■協会 ■国保

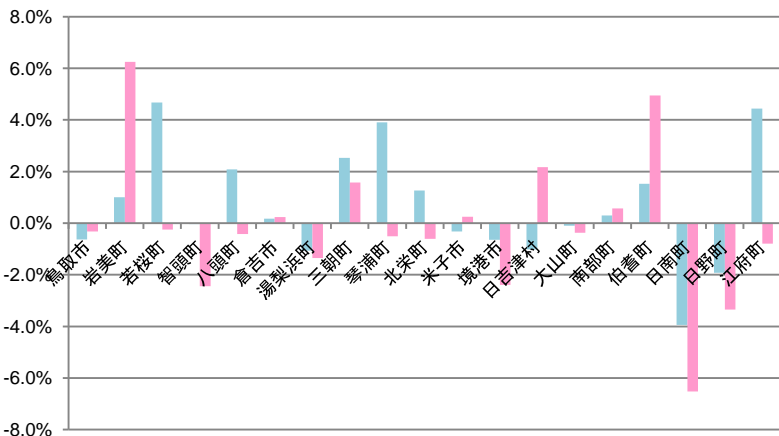

順位別色塗り分け・150以上

《塗り分け基準》

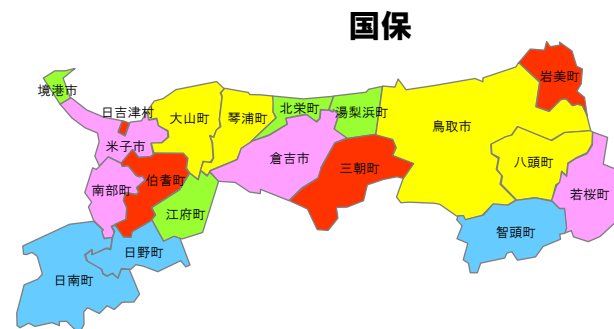
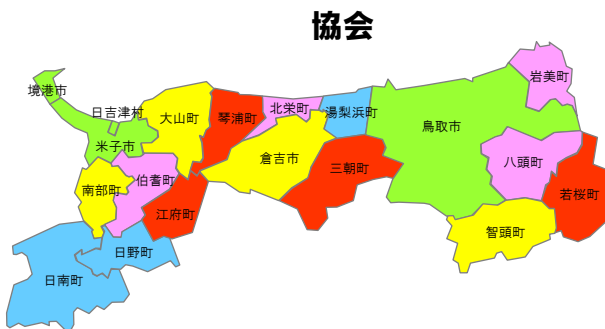
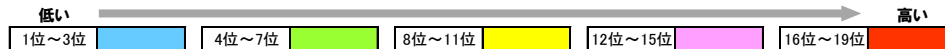

HDLコレステロール/階層別該当率(男性+女性)

■平成26年度

●HDLコレステロール/階層別該当率(平成26年度/男性+女性)

保険区分→ ↓地域	協会										
	40以上		35以上40未満			35未満			(再掲)40未満		
	該当率	県全体との差	順位	県全体との差	順位	県全体との差	順位	県全体との差	順位		
県全体	95.2%	3.5%	—	—	1.3%	—	—	4.8%	—	—	
鳥取市	95.0%	3.7%	0.2%	17	1.4%	0.0%	13	5.0%	0.3%	16	
岩美町	94.8%	3.0%	-0.4%	9	2.2%	0.9%	19	5.2%	0.2%	17	
若桜町	98.0%	1.7%	-1.8%	1	0.3%	-1.0%	1	2.0%	-3.2%	1	
智頭町	96.4%	2.7%	-0.8%	6	0.9%	-0.4%	5	3.6%	1.6%	4	
八頭町	95.7%	3.2%	-0.2%	12	1.0%	-0.3%	6	4.3%	0.7%	9	
倉吉市	95.6%	3.0%	-0.4%	10	1.4%	0.0%	12	4.4%	0.1%	11	
湯梨浜町	95.3%	3.5%	0.0%	15	1.2%	-0.1%	10	4.7%	0.3%	13	
三朝町	95.8%	3.4%	-0.1%	14	0.8%	-0.5%	4	4.2%	-0.4%	8	
琴浦町	95.2%	3.2%	-0.2%	11	1.6%	0.2%	16	4.8%	0.6%	14	
北栄町	95.8%	2.9%	-0.5%	8	1.2%	-0.1%	11	4.2%	-0.6%	6	
米子市	95.0%	3.6%	0.2%	16	1.4%	0.0%	15	5.0%	0.8%	15	
境港市	95.6%	3.3%	-0.1%	13	1.1%	-0.2%	7	4.4%	-0.6%	12	
日吉津村	97.1%	2.1%	-1.4%	3	0.8%	-0.5%	3	2.9%	-1.5%	3	
大山町	94.7%	3.9%	0.5%	18	1.4%	0.0%	14	5.3%	2.4%	18	
南部町	96.0%	2.8%	-0.6%	7	1.2%	-0.2%	9	4.0%	-1.3%	5	
伯耆町	95.8%	2.2%	-1.2%	4	2.0%	0.7%	18	4.2%	0.2%	7	
日南町	95.6%	2.4%	-1.0%	5	2.0%	0.6%	17	4.4%	0.1%	10	
日野町	97.3%	1.9%	-1.5%	2	0.8%	-0.6%	2	2.7%	-1.6%	2	
江府町	94.4%	4.5%	1.0%	19	1.1%	-0.2%	8	5.6%	2.9%	19	

●HDLコレステロール/階層別該当率(平成26年度/男性+女性)

保険区分→ ↓地域	国保										
	40以上		35以上40未満			35未満			(再掲)40未満		
	該当率	県全体との差	順位	県全体との差	順位	県全体との差	順位	県全体との差	順位		
県全体	95.7%	3.0%	—	—	1.2%	—	—	4.3%	—	—	
鳥取市	95.1%	3.4%	0.4%	16	1.5%	0.2%	14	4.9%	0.6%	15	
岩美町	97.1%	2.0%	-1.0%	4	0.9%	-0.3%	5	2.9%	-1.3%	2	
若桜町	94.7%	3.3%	0.3%	15	1.9%	0.7%	17	5.3%	1.0%	16	
智頭町	96.5%	2.5%	-0.6%	8	1.0%	-0.2%	6	3.5%	-0.8%	9	
八頭町	94.6%	4.1%	1.0%	18	1.3%	0.1%	11	5.4%	1.1%	17	
倉吉市	96.7%	2.5%	-0.5%	9	0.8%	-0.5%	3	3.3%	-1.0%	5	
湯梨浜町	96.8%	2.1%	-0.9%	5	1.1%	-0.2%	9	3.2%	-1.0%	4	
三朝町	97.1%	1.9%	-1.2%	2	1.1%	-0.2%	8	2.9%	-1.3%	3	
琴浦町	94.6%	4.0%	1.0%	17	1.4%	0.2%	12	5.4%	1.2%	18	
北栄町	96.6%	2.6%	-0.5%	10	0.8%	-0.4%	4	3.4%	-0.9%	7	
米子市	96.1%	2.9%	-0.2%	12	1.0%	-0.2%	7	3.9%	-0.4%	10	
境港市	96.7%	2.6%	-0.4%	11	0.7%	-0.5%	2	3.3%	-0.9%	6	
日吉津村	95.6%	2.2%	-0.8%	6	2.2%	1.0%	18	4.4%	0.2%	12	
大山町	95.5%	3.3%	0.3%	14	1.2%	-0.1%	10	4.5%	0.2%	13	
南部町	96.6%	1.9%	-1.1%	3	1.5%	0.2%	13	3.4%	-0.9%	8	
伯耆町	95.2%	3.1%	0.1%	13	1.7%	0.4%	16	4.8%	0.5%	14	
日南町	96.0%	2.5%	-0.6%	7	1.5%	0.3%	15	4.0%	-0.3%	11	
日野町	99.0%	0.5%	-2.5%	1	0.5%	-0.7%	1	1.0%	-3.2%	1	
江府町	92.8%	4.7%	1.7%	19	2.5%	1.3%	19	7.2%	3.0%	19	

【県全体との差】●HDLコレステロール/階層別該当率(平成26年度/男性+女性)

■協会 ■国保

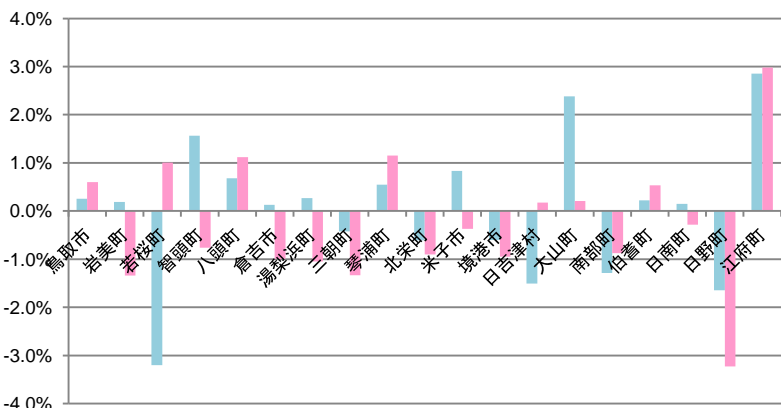

順位別色塗り分け・40未満

《塗り分け基準》

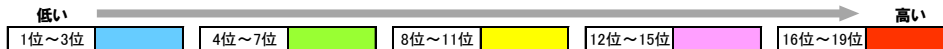

協会



国保



HDLコレステロール/階層別該当率(男性)

■平成26年度

●HDLコレステロール/階層別該当率(平成26年度/男性)

保険区分→ ↓地域	協会									
	40以上		35以上40未満				(再掲)40未満			
	県全体との差	順位	35未満		(再掲)40未満		35未満		(再掲)40未満	
県全体	92.5%	5.3%	—	—	2.1%	—	—	7.5%	—	—
鳥取市	92.2%	5.7%	0.4%	16	2.2%	0.0%	13	7.8%	0.4%	16
岩美町	91.3%	5.1%	-0.3%	11	3.6%	1.5%	19	8.7%	1.2%	18
若桜町	96.9%	2.5%	-2.9%	1	0.6%	-1.5%	1	3.1%	-4.4%	1
智頭町	94.8%	4.0%	-1.3%	5	1.2%	-1.0%	3	5.2%	-2.3%	4
八頭町	93.1%	5.1%	-0.2%	12	1.8%	-0.3%	6	6.9%	-0.5%	10
倉吉市	93.2%	4.6%	-0.7%	8	2.2%	0.0%	14	6.8%	-0.7%	9
湯梨浜町	92.4%	5.6%	0.2%	15	2.0%	-0.1%	9	7.6%	0.1%	12
三朝町	93.6%	5.2%	-0.1%	13	1.2%	-1.0%	2	6.4%	-1.1%	6
琴浦町	92.3%	5.0%	-0.4%	10	2.7%	0.6%	16	7.7%	0.2%	14
北栄町	93.3%	4.8%	-0.5%	9	1.9%	-0.2%	8	6.7%	-0.8%	8
米子市	92.3%	5.6%	0.2%	14	2.1%	0.0%	12	7.7%	0.2%	15
境港市	92.3%	5.8%	0.5%	17	1.8%	-0.3%	7	7.7%	0.2%	13
日吉津村	95.9%	2.7%	-2.6%	3	1.4%	-0.8%	5	4.1%	-3.4%	3
大山町	90.9%	6.9%	1.6%	19	2.2%	0.1%	15	9.1%	1.6%	19
南部町	93.4%	4.5%	-0.8%	7	2.0%	-0.1%	11	6.6%	-0.9%	7
伯耆町	93.8%	3.2%	-2.2%	4	3.0%	0.8%	17	6.2%	-1.3%	5
日南町	92.4%	4.2%	-1.2%	6	3.4%	1.3%	18	7.6%	0.1%	11
日野町	96.1%	2.6%	-2.7%	2	1.3%	-0.8%	4	3.9%	-3.6%	2
江府町	91.9%	6.1%	0.7%	18	2.0%	-0.1%	10	8.1%	0.6%	17

●HDLコレステロール/階層別該当率(平成26年度/男性)

保険区分→ ↓地域	国保											
	40以上		35以上40未満				35未満				(再掲)40未満	
	県全体との差	順位	35未満		35未満		35未満		(再掲)40未満			
県全体	92.3%	5.4%	—	—	2.3%	—	—	7.7%	—	—		
鳥取市	91.2%	6.0%	0.6%	15	2.8%	0.5%	13	8.8%	1.1%	17		
岩美町	94.5%	3.7%	-1.7%	5	1.8%	-0.5%	7	5.5%	-2.2%	6		
若桜町	91.8%	5.0%	-0.4%	11	3.1%	0.8%	16	8.2%	0.5%	12		
智頭町	94.3%	4.3%	-1.1%	8	1.4%	-0.9%	5	5.7%	-2.0%	7		
八頭町	90.5%	7.0%	1.6%	18	2.5%	0.2%	12	9.5%	1.8%	18		
倉吉市	94.5%	4.1%	-1.3%	6	1.4%	-0.9%	4	5.5%	-2.2%	5		
湯梨浜町	94.6%	3.4%	-2.0%	4	2.0%	-0.3%	8	5.4%	-2.3%	3		
三朝町	94.6%	4.2%	-1.2%	7	1.2%	-1.1%	2	5.4%	-2.3%	4		
琴浦町	91.3%	6.5%	1.1%	17	2.2%	-0.1%	10	8.7%	1.0%	16		
北栄町	94.8%	4.4%	-1.0%	9	0.9%	-1.4%	1	5.2%	-2.5%	2		
米子市	92.5%	5.5%	0.1%	13	2.1%	-0.3%	9	7.5%	-0.2%	11		
境港市	93.6%	4.9%	-0.5%	10	1.5%	-0.8%	6	6.4%	-1.3%	9		
日吉津村	93.3%	3.3%	-2.1%	3	3.3%	1.0%	18	6.7%	-1.0%	10		
大山町	91.4%	6.3%	0.9%	16	2.3%	0.0%	11	8.6%	0.9%	15		
南部町	94.2%	2.9%	-2.5%	2	2.9%	0.6%	15	5.8%	-1.9%	8		
伯耆町	91.7%	5.0%	-0.3%	12	3.2%	0.9%	17	8.3%	0.6%	13		
日南町	91.5%	5.7%	0.3%	14	2.8%	0.5%	14	8.5%	0.8%	14		
日野町	97.6%	1.2%	-4.2%	1	1.2%	-1.1%	3	2.4%	-5.3%	1		
江府町	87.8%	7.3%	1.9%	19	4.9%	2.6%	19	12.2%	4.5%	19		

【県全体との差】●HDLコレステロール/階層別該当率(平成26年度/男性)

■協会 ■国保

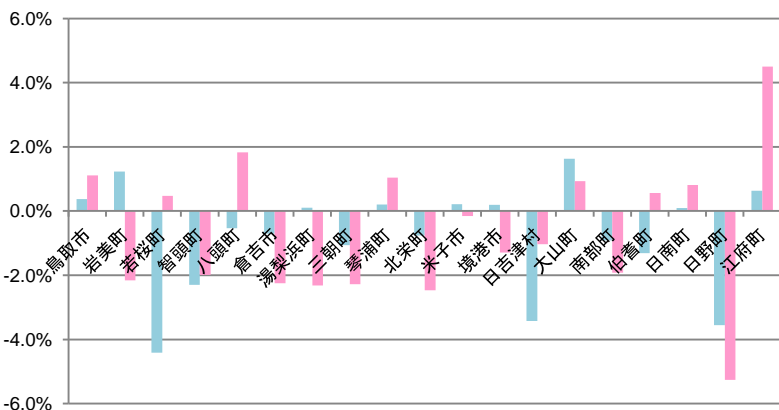

順位別色塗り分け・40未満

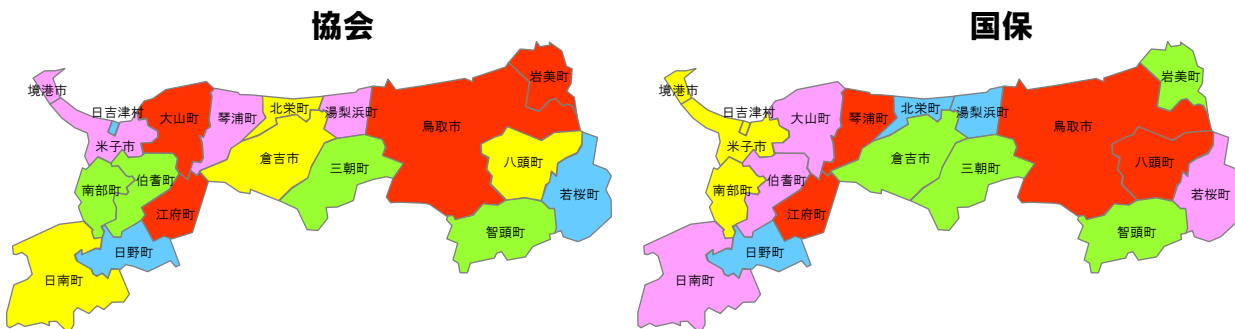
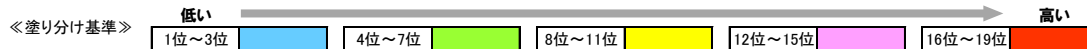

HDLコレステロール/階層別該当率(女性)

■平成26年度

●HDLコレステロール/階層別該当率(平成26年度/女性)

↓地域	協会									
	40以上		35以上40未満				(再掲)40未満			
	県全体との差	順位	35未満		(再掲)40未満		35未満		(再掲)40未満	
県全体	98.8%	0.9%	—	—	0.3%	—	—	1.2%	—	—
鳥取市	98.7%	1.0%	0.1%	14	0.3%	0.0%	12	1.3%	0.1%	15
岩美町	99.5%	0.2%	-0.7%	2	0.2%	0.0%	11	0.5%	-0.7%	2
若桜町	99.2%	0.8%	-0.2%	8	0.0%	-0.3%	1	0.8%	-0.4%	5
智頭町	98.3%	1.1%	0.2%	17	0.6%	0.3%	18	1.7%	0.5%	18
八頭町	98.8%	1.1%	0.1%	15	0.1%	-0.1%	7	1.2%	0.0%	12
倉吉市	98.9%	0.9%	0.0%	11	0.2%	-0.1%	10	1.1%	-0.1%	11
湯梨浜町	99.1%	0.7%	-0.2%	7	0.1%	-0.1%	8	0.9%	-0.3%	7
三朝町	98.8%	0.8%	-0.1%	9	0.4%	0.1%	17	1.2%	0.0%	13
琴浦町	98.6%	1.2%	0.3%	18	0.2%	-0.1%	9	1.4%	0.2%	16
北栄町	99.2%	0.5%	-0.4%	4	0.3%	0.0%	14	0.8%	-0.4%	6
米子市	98.7%	1.0%	0.0%	13	0.3%	0.1%	16	1.3%	0.1%	14
境港市	99.1%	0.6%	-0.3%	6	0.3%	0.0%	13	0.9%	-0.3%	8
日吉津村	98.9%	1.1%	0.2%	16	0.0%	-0.3%	1	1.1%	-0.1%	10
大山町	99.3%	0.3%	-0.6%	3	0.3%	0.1%	15	0.7%	-0.5%	4
南部町	99.4%	0.6%	-0.3%	5	0.0%	-0.3%	1	0.6%	-0.6%	3
伯耆町	98.6%	0.9%	-0.1%	10	0.6%	0.3%	19	1.4%	0.2%	17
日南町	100.0%	0.0%	-0.9%	1	0.0%	-0.3%	1	0.0%	-1.2%	1
日野町	99.0%	1.0%	0.0%	12	0.0%	-0.3%	1	1.0%	-0.2%	9
江府町	97.5%	2.5%	1.6%	19	0.0%	-0.3%	1	2.5%	1.3%	19

●HDLコレステロール/階層別該当率(平成26年度/女性)

↓地域	国保											
	40以上		35以上40未満				35未満				(再掲)40未満	
	県全体との差	順位	35未満		(再掲)40未満		35未満		(再掲)40未満			
県全体	98.2%	1.3%	—	—	0.5%	—	—	1.8%	—	—		
鳥取市	98.0%	1.5%	0.2%	15	0.5%	0.0%	11	2.0%	0.2%	14		
岩美町	99.0%	0.8%	-0.5%	5	0.2%	-0.3%	3	1.0%	-0.8%	5		
若桜町	97.0%	2.0%	0.7%	17	1.0%	0.5%	18	3.0%	1.2%	18		
智頭町	98.2%	1.1%	-0.2%	7	0.7%	0.3%	14	1.8%	0.0%	12		
八頭町	97.9%	1.7%	0.4%	16	0.4%	-0.1%	6	2.1%	0.3%	15		
倉吉市	98.4%	1.3%	0.0%	12	0.3%	-0.1%	5	1.6%	-0.2%	8		
湯梨浜町	98.4%	1.2%	-0.1%	11	0.4%	-0.1%	9	1.6%	-0.2%	10		
三朝町	99.0%	0.0%	-1.3%	1	1.0%	0.5%	17	1.0%	-0.8%	4		
琴浦町	97.1%	2.1%	0.7%	18	0.8%	0.3%	16	2.9%	1.1%	17		
北栄町	98.2%	1.0%	-0.3%	6	0.7%	0.3%	15	1.8%	0.0%	11		
米子市	98.4%	1.2%	-0.1%	10	0.4%	-0.1%	10	1.6%	-0.2%	9		
境港市	98.6%	1.2%	-0.2%	8	0.3%	-0.2%	4	1.4%	-0.4%	6		
日吉津村	97.3%	1.3%	0.0%	13	1.3%	0.9%	19	2.7%	0.9%	16		
大山町	99.3%	0.5%	-0.8%	4	0.2%	-0.3%	2	0.7%	-1.1%	3		
南部町	98.4%	1.2%	-0.1%	9	0.4%	-0.1%	8	1.6%	-0.2%	7		
伯耆町	98.1%	1.5%	0.2%	14	0.4%	-0.1%	7	1.9%	0.1%	13		
日南町	99.5%	0.0%	-1.3%	1	0.5%	0.1%	12	0.5%	-1.3%	2		
日野町	100.0%	0.0%	-1.3%	1	0.0%	-0.5%	1	0.0%	-1.8%	1		
江府町	96.7%	2.6%	1.3%	19	0.7%	0.2%	13	3.3%	1.5%	19		

【県全体との差】●HDLコレステロール/階層別該当率(平成26年度/女性)

■協会 ■国保

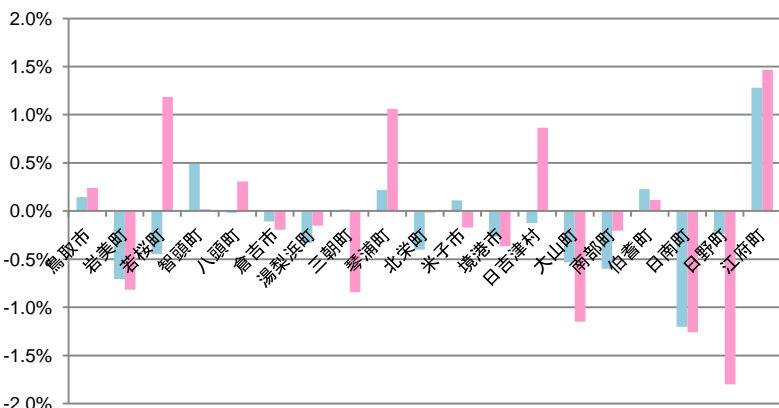

順位別色塗り分け・40未満

《塗り分け基準》

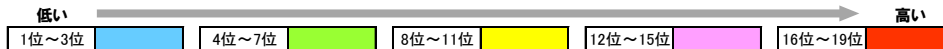

協会

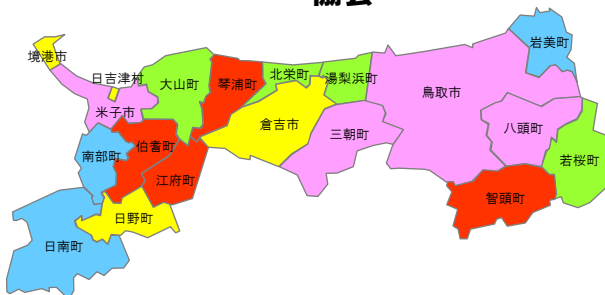

国保



LDLコレステロール / 階層別該当率(男性+女性)

■ 平成26年度

● LDLコレステロール / 階層別該当率(平成26年度/男性+女性)

保険区分→ ↓地域	協会											
	120未満		120以上140未満				140以上				(再掲)120以上	
			県全体との差	順位	県全体との差	順位	県全体との差	順位	県全体との差	順位		
県全体	46.5%	23.9%	—	—	29.6%	—	—	53.5%	—	—		
鳥取市	48.8%	23.6%	-0.3%	8	27.6%	-2.0%	2	51.2%	-2.3%	4		
岩美町	49.1%	22.2%	-1.7%	3	28.8%	-0.8%	4	50.9%	-0.2%	2		
若桜町	34.1%	28.7%	4.8%	19	37.2%	7.6%	19	65.9%	14.9%	19		
智頭町	49.9%	22.5%	-1.4%	5	27.6%	-2.0%	3	50.1%	-15.8%	1		
八頭町	48.4%	24.7%	0.8%	13	26.9%	-2.7%	1	51.6%	1.5%	6		
倉吉市	47.0%	23.4%	-0.6%	7	29.7%	0.1%	7	53.0%	1.4%	7		
湯梨浜町	44.2%	25.9%	2.0%	17	29.9%	0.3%	9	55.8%	2.8%	13		
三朝町	49.0%	21.4%	-2.6%	2	29.7%	0.1%	8	51.0%	-4.8%	3		
琴浦町	45.5%	24.2%	0.3%	11	30.3%	0.7%	11	54.5%	3.5%	10		
北栄町	48.5%	22.6%	-1.3%	6	28.9%	-0.7%	5	51.5%	-3.0%	5		
米子市	43.9%	24.3%	0.4%	12	31.8%	2.2%	14	56.1%	4.6%	15		
境港市	44.0%	25.0%	1.0%	15	31.1%	1.5%	12	56.0%	0.0%	14		
日吉津村	41.5%	27.0%	3.1%	18	31.5%	2.0%	13	58.5%	2.5%	17		
大山町	43.4%	22.4%	-1.6%	4	34.2%	4.6%	17	56.6%	-1.9%	16		
南部町	45.9%	24.9%	1.0%	14	29.3%	-0.3%	6	54.1%	-2.4%	9		
伯耆町	44.3%	25.7%	1.8%	16	30.0%	0.4%	10	55.7%	1.6%	11		
日南町	46.9%	21.2%	-2.7%	1	31.9%	2.3%	15	53.1%	-2.6%	8		
日野町	40.5%	23.7%	-0.2%	9	35.8%	6.2%	18	59.5%	6.5%	18		
江府町	44.2%	23.8%	-0.1%	10	32.0%	2.4%	16	55.8%	-3.8%	12		

● LDLコレステロール / 階層別該当率(平成26年度/男性+女性)

保険区分→ ↓地域	国保											
	120未満		120以上140未満				140以上				(再掲)120以上	
			県全体との差	順位	県全体との差	順位	県全体との差	順位	県全体との差	順位		
県全体	44.4%	25.9%	—	—	29.8%	—	—	55.6%	—	—		
鳥取市	45.3%	25.3%	-0.6%	8	29.4%	-0.4%	9	54.7%	-0.9%	7		
岩美町	46.6%	24.3%	-1.5%	4	29.1%	-0.7%	7	53.4%	-2.2%	5		
若桜町	42.8%	26.9%	1.1%	12	30.3%	0.5%	11	57.2%	1.6%	11		
智頭町	42.3%	24.1%	-1.7%	3	33.6%	3.8%	15	57.7%	2.1%	12		
八頭町	44.9%	26.8%	1.0%	11	28.3%	-1.5%	5	55.1%	-0.5%	9		
倉吉市	41.2%	24.0%	-1.9%	2	34.8%	5.0%	18	58.8%	3.2%	16		
湯梨浜町	41.4%	27.3%	1.5%	13	31.3%	1.5%	14	58.6%	3.0%	15		
三朝町	41.8%	27.3%	1.5%	14	30.8%	1.1%	13	58.2%	2.6%	13		
琴浦町	42.9%	27.6%	1.8%	17	29.5%	-0.3%	10	57.1%	1.5%	10		
北栄町	41.5%	28.0%	2.1%	19	30.5%	0.7%	12	58.5%	2.8%	14		
米子市	45.3%	26.2%	0.4%	10	28.5%	-1.3%	6	54.7%	-0.9%	8		
境港市	40.6%	25.5%	-0.4%	9	33.9%	4.2%	16	59.4%	3.8%	17		
日吉津村	48.1%	27.4%	1.5%	16	24.4%	-5.3%	2	51.9%	-3.8%	4		
大山町	35.8%	27.4%	1.5%	15	36.8%	7.0%	19	64.2%	8.5%	19		
南部町	49.2%	24.7%	-1.2%	7	26.2%	-3.6%	3	50.8%	-4.8%	3		
伯耆町	49.5%	23.9%	-2.0%	1	26.6%	-3.1%	4	50.5%	-5.1%	2		
日南町	37.7%	27.9%	2.1%	18	34.4%	4.6%	17	62.3%	6.6%	18		
日野町	46.4%	24.5%	-1.4%	5	29.2%	-0.6%	8	53.6%	-2.0%	6		
江府町	60.1%	24.6%	-1.2%	6	15.2%	-14.5%	1	39.9%	-15.8%	1		

【県全体との差】●LDLコレステロール / 階層別該当率(平成27年度/男性+女性)

■ 協会 ■ 国保

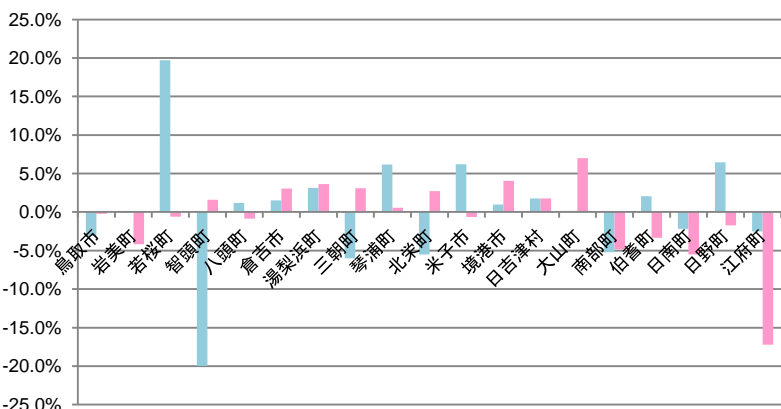

順位別色塗り分け・120以上

《塗り分け基準》 低い ← 1位~3位 (青) 4位~7位 (緑) 8位~11位 (黄) 12位~15位 (紫) 16位~19位 (赤) → 高い

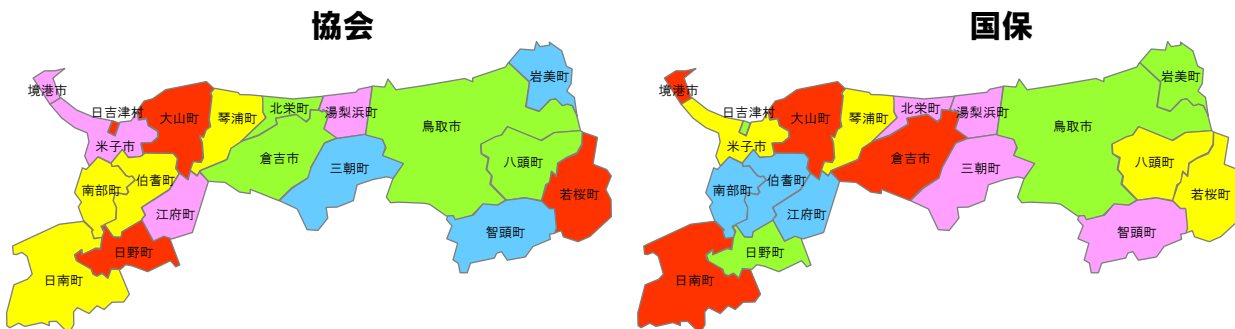

LDLコレステロール / 階層別該当率(男性)

■ 平成26年度

● LDLコレステロール / 階層別該当率(平成26年度/男性)

保険区分→ ↓地域	協会											
	120未満		120以上140未満				140以上				(再掲)120以上	
	県全体との差	順位	県全体との差	順位	県全体との差	順位	県全体との差	順位	県全体との差	順位		
県全体	45.9%	24.2%	—	—	29.9%	—	—	54.1%	—	—		
鳥取市	48.1%	24.1%	-0.1%	10	27.8%	-2.2%	3	51.9%	-2.3%	6		
岩美町	49.0%	22.1%	-2.1%	5	28.9%	-1.1%	5	51.0%	-3.1%	5		
若桜町	31.3%	28.8%	4.6%	19	39.9%	9.9%	19	68.7%	14.6%	19		
智頭町	50.8%	22.7%	-1.5%	6	26.5%	-3.5%	1	49.2%	-5.0%	1		
八頭町	49.5%	23.5%	-0.6%	9	27.0%	-3.0%	2	50.5%	-3.6%	4		
倉吉市	46.7%	23.4%	-0.8%	8	29.9%	0.0%	8	53.3%	-0.8%	9		
湯梨浜町	43.5%	25.1%	0.9%	15	31.4%	1.5%	13	56.5%	2.4%	14		
三朝町	50.1%	18.4%	-5.8%	1	31.5%	1.5%	14	49.9%	-4.3%	2		
琴浦町	44.3%	26.4%	2.2%	17	29.3%	-0.6%	7	55.7%	1.6%	13		
北栄町	48.1%	21.7%	-2.5%	4	30.3%	0.3%	9	51.9%	-2.2%	7		
米子市	42.4%	25.2%	1.0%	16	32.4%	2.5%	15	57.6%	3.5%	17		
境港市	42.5%	25.0%	0.8%	12	32.5%	2.6%	16	57.5%	3.4%	16		
日吉津村	44.6%	25.0%	0.8%	13	30.4%	0.5%	10	55.4%	1.3%	11		
大山町	43.3%	23.0%	-1.2%	7	33.7%	3.7%	17	56.7%	2.6%	15		
南部町	46.7%	24.2%	0.0%	11	29.1%	-0.8%	6	53.3%	-0.9%	8		
伯耆町	44.7%	26.4%	2.2%	18	28.8%	-1.1%	4	55.3%	1.1%	10		
日南町	50.0%	19.3%	-4.9%	2	30.7%	0.7%	12	50.0%	-4.1%	3		
日野町	39.9%	21.6%	-2.6%	3	38.6%	8.6%	18	60.1%	6.0%	18		
江府町	44.6%	25.0%	0.8%	13	30.4%	0.5%	10	55.4%	1.3%	11		

● LDLコレステロール / 階層別該当率(平成26年度/男性)

保険区分→ ↓地域	国保											
	120未満		120以上140未満				140以上				(再掲)120以上	
	県全体との差	順位	県全体との差	順位	県全体との差	順位	県全体との差	順位	県全体との差	順位		
県全体	50.9%	24.5%	—	—	24.6%	—	—	49.1%	—	—		
鳥取市	51.6%	23.9%	-0.6%	7	24.6%	0.0%	12	48.4%	-0.7%	10		
岩美町	55.4%	22.4%	-2.1%	5	22.2%	-2.4%	6	44.6%	-4.5%	5		
若桜町	57.2%	20.8%	-3.8%	2	22.0%	-2.6%	4	42.8%	-6.3%	2		
智頭町	50.5%	19.0%	-5.5%	1	30.5%	5.9%	17	49.5%	0.4%	12		
八頭町	52.5%	24.7%	0.2%	10	22.8%	-1.8%	7	47.5%	-1.6%	7		
倉吉市	47.6%	22.8%	-1.7%	6	29.7%	5.1%	16	52.4%	3.4%	15		
湯梨浜町	46.5%	25.2%	0.7%	12	28.3%	3.8%	15	53.5%	4.5%	17		
三朝町	52.4%	21.7%	-2.8%	3	25.9%	1.3%	13	47.6%	-1.5%	8		
琴浦町	49.3%	27.4%	2.9%	19	23.4%	-1.2%	10	50.7%	1.7%	13		
北栄町	49.1%	27.4%	2.8%	18	23.5%	-1.1%	11	50.9%	1.8%	14		
米子市	52.0%	25.0%	0.4%	11	23.0%	-1.6%	8	48.0%	-1.1%	9		
境港市	46.6%	25.2%	0.7%	13	28.2%	3.6%	14	53.4%	4.3%	16		
日吉津村	56.7%	25.8%	1.3%	15	17.5%	-7.1%	2	43.3%	-5.8%	3		
大山町	41.9%	25.5%	1.0%	14	32.6%	8.0%	18	58.1%	9.0%	18		
南部町	51.4%	26.5%	2.0%	17	22.0%	-2.5%	5	48.6%	-0.5%	11		
伯耆町	55.5%	24.1%	-0.4%	8	20.4%	-4.2%	3	44.5%	-4.6%	4		
日南町	41.8%	24.1%	-0.4%	9	34.0%	9.5%	19	58.2%	9.1%	19		
日野町	54.9%	22.0%	-2.6%	4	23.2%	-1.4%	9	45.1%	-4.0%	6		
江府町	64.2%	26.0%	1.5%	16	9.8%	-14.8%	1	35.8%	-13.3%	1		

【県全体との差】●LDLコレステロール / 階層別該当率(平成26年度/男性)

■ 協会 ■ 国保

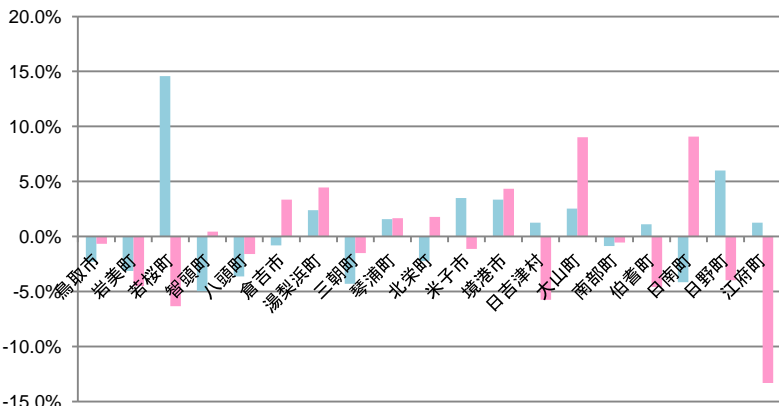

順位別色塗り分け・120以上

《塗り分け基準》 低い ← 1位~3位 (青) 4位~7位 (緑) 8位~11位 (黄) 12位~15位 (紫) 16位~19位 (赤) → 高い

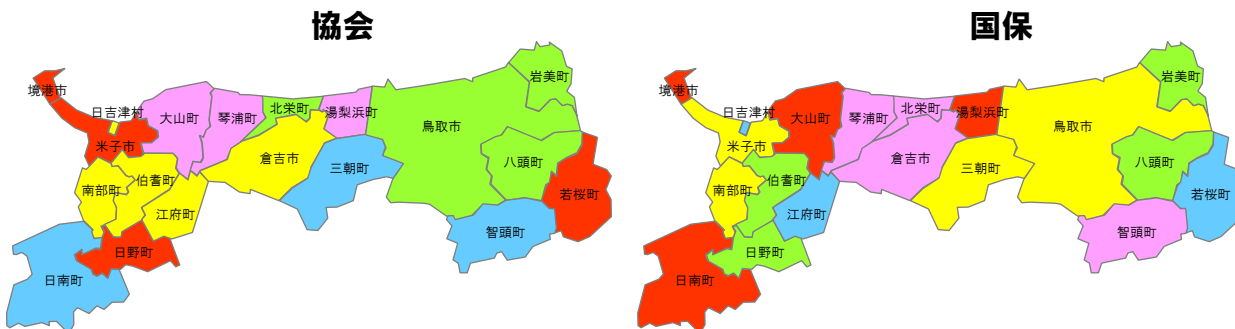

LDLコレステロール / 階層別該当率(女性)

●平成26年度

●LDLコレステロール / 階層別該当率(平成26年度/女性)

↓地域	協会											
	120未満		120以上140未満				140以上				(再掲)120以上	
	県全体との差	順位	県全体との差	順位	県全体との差	順位	県全体との差	順位	県全体との差	順位		
県全体	47.3%	23.6%	—	—	29.1%	—	—	52.7%	—	—		
鳥取市	49.7%	22.9%	-0.6%	6	27.4%	-1.7%	4	50.3%	-2.3%	1		
岩美町	49.1%	22.2%	-1.3%	3	28.6%	-0.5%	6	50.9%	-1.8%	2		
若桜町	37.6%	28.6%	5.0%	18	33.8%	4.7%	17	62.4%	9.8%	18		
智頭町	48.7%	22.3%	-1.3%	4	29.0%	-0.1%	7	51.3%	-1.4%	4		
八頭町	47.2%	26.0%	2.5%	15	26.8%	-2.3%	1	52.8%	0.2%	7		
倉吉市	47.4%	23.3%	-0.2%	8	29.3%	0.2%	8	52.6%	-0.1%	5		
湯梨浜町	45.1%	27.0%	3.4%	17	28.0%	-1.1%	5	54.9%	2.3%	11		
三朝町	47.4%	25.5%	2.0%	13	27.1%	-2.0%	3	52.6%	0.0%	6		
琴浦町	46.9%	21.7%	-1.9%	2	31.4%	2.3%	12	53.1%	0.4%	8		
北栄町	49.1%	23.8%	0.3%	10	27.0%	-2.1%	2	50.9%	-1.8%	3		
米子市	46.1%	23.1%	-0.5%	7	30.8%	1.7%	11	53.9%	1.2%	9		
境港市	45.5%	24.9%	1.4%	12	29.5%	0.4%	10	54.5%	1.8%	10		
日吉津村	36.6%	30.1%	6.6%	19	33.3%	4.2%	15	63.4%	10.8%	19		
大山町	43.6%	21.5%	-2.0%	1	34.9%	5.8%	19	56.4%	3.8%	15		
南部町	44.7%	25.8%	2.3%	14	29.4%	0.3%	9	55.3%	2.6%	12		
伯耆町	43.7%	24.6%	1.0%	11	31.7%	2.6%	13	56.3%	3.6%	14		
日南町	42.8%	23.7%	0.2%	9	33.5%	4.4%	16	57.2%	4.6%	16		
日野町	41.3%	26.9%	3.4%	16	31.7%	2.6%	14	58.7%	6.0%	17		
江府町	43.8%	22.3%	-1.2%	5	33.9%	4.8%	18	56.2%	3.5%	13		

●LDLコレステロール / 階層別該当率(平成26年度/女性)

↓地域	国保											
	120未満		120以上140未満				140以上				(再掲)120以上	
	県全体との差	順位	県全体との差	順位	県全体との差	順位	県全体との差	順位	県全体との差	順位		
県全体	39.7%	26.8%	—	—	33.5%	—	—	60.3%	—	—		
鳥取市	40.8%	26.3%	-0.5%	7	32.9%	-0.6%	7	59.2%	-1.1%	6		
岩美町	40.1%	25.7%	-1.1%	6	34.2%	0.7%	10	59.9%	-0.4%	7		
若桜町	31.3%	31.8%	5.0%	18	36.8%	3.3%	16	68.7%	8.3%	18		
智頭町	36.0%	28.0%	1.2%	11	36.0%	2.5%	14	64.0%	3.7%	14		
八頭町	38.9%	28.5%	1.7%	12	32.6%	-0.9%	6	61.1%	0.8%	9		
倉吉市	36.4%	24.9%	-1.9%	4	38.7%	5.2%	18	63.6%	3.3%	13		
湯梨浜町	37.7%	28.9%	2.0%	15	33.4%	-0.1%	8	62.3%	1.9%	11		
三朝町	33.3%	31.9%	5.0%	19	34.8%	1.3%	13	66.7%	6.3%	17		
琴浦町	38.0%	27.8%	1.0%	10	34.2%	0.7%	11	62.0%	1.7%	10		
北栄町	35.1%	28.5%	1.7%	13	36.4%	2.9%	15	64.9%	4.6%	15		
米子市	41.1%	27.0%	0.2%	9	31.9%	-1.6%	5	58.9%	-1.4%	5		
境港市	36.9%	25.7%	-1.2%	5	37.4%	3.9%	17	63.1%	2.8%	12		
日吉津村	41.3%	28.7%	1.8%	14	30.0%	-3.5%	3	58.7%	-1.7%	4		
大山町	30.2%	29.1%	2.3%	16	40.7%	7.2%	19	69.8%	9.4%	19		
南部町	47.4%	23.3%	-3.5%	1	29.3%	-4.2%	2	52.6%	-7.7%	2		
伯耆町	44.4%	23.8%	-3.1%	3	31.8%	-1.7%	4	55.6%	-4.8%	3		
日南町	34.6%	30.8%	4.0%	17	34.6%	1.1%	12	65.4%	5.1%	16		
日野町	40.0%	26.4%	-0.5%	8	33.6%	0.1%	9	60.0%	-0.3%	8		
江府町	56.9%	23.5%	-3.3%	2	19.6%	-13.9%	1	43.1%	-17.2%	1		

【県全体との差】●LDLコレステロール / 階層別該当率(平成26年度/女性)

■協会 ■国保

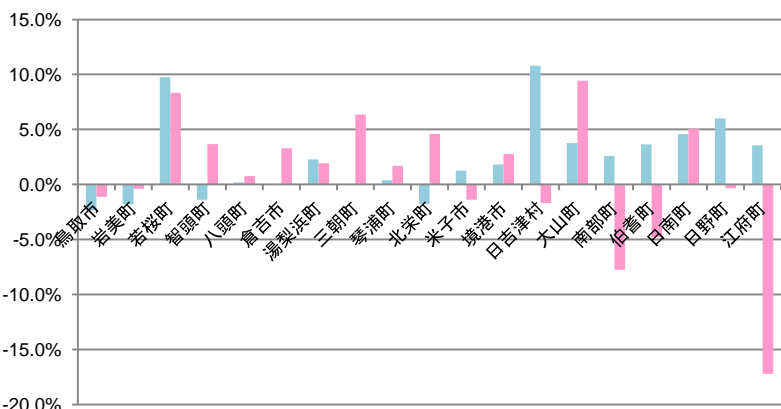

順位別色塗り分け・120以上

《塗り分け基準》

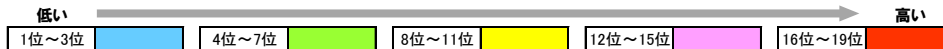

協会



国保



尿蛋白/階層別該当率(男性+女性)

■ 平成26年度

●尿蛋白/階層別該当率(平成26年度/男性+女性)

保険区分→ ↓地域	協会																
	-	±				+				++				(再掲)±以上			
		県全体との差		順位		県全体との差		順位		県全体との差		順位		県全体との差		順位	
		差	順位	差	順位	差	順位	差	順位	差	順位	差	順位	差	順位		
県全体	88.6%	8.0%	—	—	2.5%	—	—	0.7%	—	—	0.2%	—	—	11.4%	—	—	
鳥取市	90.6%	5.9%	-2.1%	8	2.5%	0.0%	12	0.7%	0.0%	9	9.4%	9.2%	9	9.4%	-2.0%	9	
岩美町	91.2%	5.7%	-2.2%	7	1.9%	-0.6%	8	0.9%	0.2%	14	8.8%	8.5%	7	8.8%	-2.6%	7	
若桜町	93.1%	4.0%	-4.0%	1	2.0%	-0.5%	9	0.7%	-0.1%	6	6.9%	6.7%	2	6.9%	-4.5%	2	
智頭町	88.2%	7.6%	-0.4%	11	2.8%	0.3%	15	1.0%	0.2%	15	11.8%	11.6%	11	11.8%	0.4%	11	
八頭町	91.7%	5.6%	-2.4%	6	1.8%	-0.7%	5	0.6%	-0.1%	5	8.3%	8.0%	6	8.3%	-3.2%	6	
倉吉市	92.6%	4.7%	-3.3%	3	1.8%	-0.7%	4	0.7%	0.0%	7	7.3%	7.1%	3	7.3%	-4.1%	3	
湯梨浜町	91.0%	6.7%	-1.2%	10	1.2%	-1.2%	1	0.8%	0.0%	10	9.0%	8.8%	8	9.0%	-2.4%	8	
三朝町	94.1%	4.0%	-4.0%	2	1.7%	-0.8%	3	0.0%	-0.7%	1	5.9%	5.6%	1	5.9%	-5.6%	1	
琴浦町	92.4%	5.3%	-2.6%	5	1.4%	-1.1%	2	0.6%	-0.1%	4	7.6%	7.3%	4	7.6%	-3.9%	4	
北栄町	92.2%	5.1%	-2.9%	4	1.9%	-0.6%	6	0.8%	0.1%	12	7.8%	7.5%	5	7.8%	-3.7%	5	
米子市	83.1%	12.5%	4.6%	18	3.4%	0.9%	17	0.7%	0.0%	8	16.8%	16.6%	18	16.8%	5.4%	18	
境港市	83.9%	13.0%	5.0%	19	2.6%	0.1%	13	0.4%	-0.3%	3	16.1%	15.9%	17	16.1%	4.7%	17	
日吉津村	81.7%	12.2%	4.2%	17	4.3%	1.9%	18	1.7%	1.0%	19	18.3%	18.0%	19	18.3%	6.8%	19	
大山町	87.8%	9.4%	1.5%	15	1.9%	-0.6%	7	0.8%	0.1%	13	12.2%	11.9%	12	12.2%	0.7%	12	
南部町	87.1%	9.0%	1.0%	13	2.5%	0.0%	11	1.2%	0.4%	16	12.9%	12.6%	14	12.9%	1.4%	14	
伯耆町	86.7%	9.4%	1.4%	14	2.8%	0.3%	16	0.8%	0.0%	11	13.3%	13.0%	15	13.3%	1.8%	15	
日南町	88.9%	6.7%	-1.3%	9	2.4%	0.0%	10	1.3%	0.6%	18	11.1%	10.9%	10	11.1%	-0.3%	10	
日野町	87.6%	8.4%	0.4%	12	2.8%	0.3%	14	1.2%	0.5%	17	12.4%	12.2%	13	12.4%	1.0%	13	
江府町	84.0%	11.2%	3.2%	16	4.5%	2.0%	19	0.0%	-0.7%	1	16.0%	15.8%	16	16.0%	4.6%	16	

●尿蛋白/階層別該当率(平成26年度/男性+女性)

保険区分→ ↓地域	国保																
	-	±				+				++				(再掲)±以上			
		県全体との差		順位		県全体との差		順位		県全体との差		順位		県全体との差		順位	
		差	順位	差	順位	差	順位	差	順位	差	順位	差	順位	差	順位		
県全体	88.4%	7.4%	—	—	3.1%	—	—	0.9%	—	—	0.2%	—	—	11.6%	—	—	
鳥取市	86.6%	8.5%	1.1%	14	3.7%	0.6%	17	1.0%	0.1%	15	0.2%	0.0%	11	13.4%	1.8%	14	
岩美町	91.4%	4.6%	-2.8%	7	2.6%	-0.5%	10	0.9%	0.0%	12	0.5%	0.2%	18	8.6%	-3.0%	9	
若桜町	85.4%	9.6%	2.1%	16	3.7%	0.6%	16	1.4%	0.5%	17	0.0%	-0.2%	1	14.6%	3.0%	17	
智頭町	87.2%	8.5%	1.1%	13	3.3%	0.2%	13	0.8%	-0.1%	11	0.2%	0.0%	10	12.8%	1.2%	13	
八頭町	91.8%	5.2%	-2.2%	8	2.2%	-0.9%	6	0.7%	-0.2%	8	0.1%	-0.1%	7	8.2%	-3.4%	8	
倉吉市	92.1%	5.5%	-1.9%	9	1.7%	-1.4%	3	0.5%	-0.4%	2	0.2%	0.0%	13	7.9%	-3.7%	7	
湯梨浜町	93.6%	2.7%	-4.7%	3	3.1%	0.0%	12	0.6%	-0.3%	6	0.0%	-0.2%	1	6.4%	-5.2%	3	
三朝町	93.0%	4.3%	-3.1%	5	1.6%	-1.5%	2	0.8%	-0.1%	10	0.3%	0.0%	14	7.0%	-4.6%	5	
琴浦町	93.5%	3.2%	-4.2%	4	2.6%	-0.5%	9	0.5%	-0.4%	3	0.1%	-0.1%	6	6.5%	-5.1%	4	
北栄町	94.8%	2.6%	-4.8%	2	1.9%	-1.1%	4	0.6%	-0.3%	5	0.2%	-0.1%	8	5.2%	-6.4%	2	
米子市	85.8%	9.2%	1.8%	15	3.6%	0.6%	15	1.0%	0.1%	14	0.3%	0.1%	15	14.2%	2.6%	15	
境港市	85.6%	10.6%	3.2%	17	2.5%	-0.5%	8	1.1%	0.2%	16	0.2%	-0.1%	9	14.4%	2.8%	16	
日吉津村	81.0%	13.0%	5.6%	18	3.7%	0.7%	18	1.9%	1.0%	19	0.4%	0.1%	16	19.0%	7.4%	18	
大山町	88.2%	8.2%	0.8%	11	2.5%	-0.6%	7	0.7%	-0.2%	7	0.5%	0.3%	19	11.8%	0.2%	12	
南部町	92.5%	4.4%	-3.0%	6	2.0%	-1.0%	5	0.8%	-0.1%	9	0.2%	0.0%	12	7.5%	-4.1%	6	
伯耆町	95.5%	2.0%	-5.4%	1	1.1%	-1.9%	1	0.9%	0.0%	13	0.4%	0.2%	17	4.5%	-7.1%	1	
日南町	90.2%	6.1%	-1.3%	10	3.4%	0.3%	14	0.3%	-0.6%	1	0.0%	-0.2%	1	9.8%	-1.8%	10	
日野町	88.5%	8.3%	0.8%	12	2.6%	-0.5%	11	0.5%	-0.4%	4	0.0%	-0.2%	1	11.5%	-0.1%	11	
江府町	76.4%	17.4%	10.0%	19	4.3%	1.3%	19	1.8%	0.9%	18	0.0%	-0.2%	1	23.6%	12.0%	19	

【県全体との差】●尿蛋白/階層別該当率(平成26年度/男性+女性)

■協会 ■国保

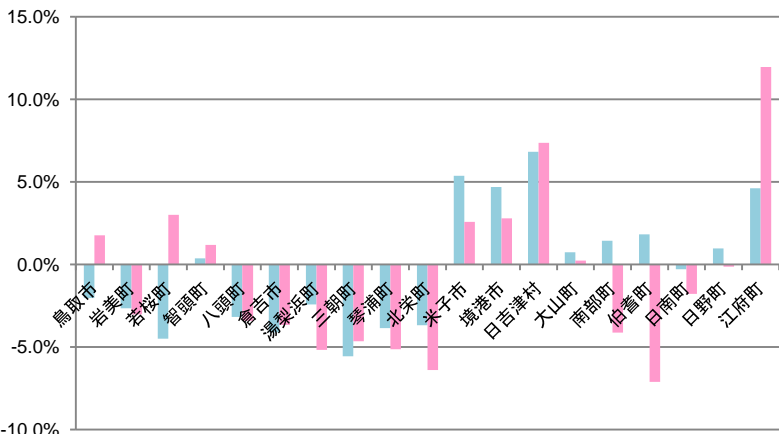

順位別色塗り分け・±以上

《塗り分け基準》

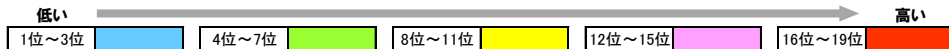

協会



国保



尿蛋白/階層別該当率(男性)

■ 平成26年度

●尿蛋白/階層別該当率(平成26年度/男性)

保険区分→ ↓地域	協会															
	-		±				+				+++				(再掲)±以上	
	県全体との差	順位	県全体との差	順位	県全体との差	順位	県全体との差	順位	県全体との差	順位	県全体との差	順位	県全体との差	順位		
県全体	86.6%	8.9%	—	—	3.1%	—	—	1.0%	—	—	0.4%	—	—	13.4%	—	—
鳥取市	89.1%	6.6%	-2.4%	6	2.9%	-0.2%	11	1.1%	0.0%	11	0.4%	0.1%	14	10.9%	-2.5%	8
岩美町	87.9%	7.9%	-1.1%	12	3.1%	0.0%	12	0.8%	-0.3%	5	0.4%	0.0%	12	12.1%	-1.3%	9
若桜町	93.1%	3.8%	-5.2%	1	1.9%	-1.2%	2	0.6%	-0.4%	4	0.6%	0.3%	16	6.9%	-6.5%	2
智頭町	87.3%	6.9%	-2.1%	7	3.8%	0.7%	16	1.3%	0.2%	13	0.8%	0.4%	18	12.7%	-0.7%	11
八頭町	89.5%	7.0%	-2.0%	8	2.2%	-0.9%	5	0.8%	-0.2%	6	0.5%	0.1%	15	10.5%	-2.9%	7
倉吉市	92.0%	4.7%	-4.2%	3	1.9%	-1.1%	3	1.0%	0.0%	9	0.2%	-0.1%	5	7.9%	-5.5%	3
湯梨浜町	90.2%	7.1%	-1.8%	9	1.3%	-1.8%	1	1.0%	0.0%	8	0.4%	0.0%	11	9.8%	-3.6%	6
三朝町	93.5%	3.9%	-5.1%	2	2.3%	-0.8%	6	0.0%	-1.0%	1	0.3%	0.0%	9	6.5%	-6.9%	1
琴浦町	91.2%	5.7%	-3.3%	5	2.0%	-1.1%	4	0.8%	-0.2%	7	0.3%	0.0%	7	8.8%	-4.6%	4
北栄町	91.0%	5.5%	-3.5%	4	2.5%	-0.8%	7	1.0%	0.0%	10	0.0%	-0.4%	1	9.0%	-4.4%	5
米子市	79.8%	14.3%	5.3%	19	4.4%	1.3%	17	1.1%	0.0%	12	0.3%	0.0%	8	20.1%	6.6%	17
境港市	82.2%	14.0%	5.1%	17	2.8%	-0.2%	10	0.6%	-0.5%	3	0.3%	0.0%	10	17.8%	4.4%	15
日吉津村	75.8%	14.1%	5.1%	18	7.8%	4.7%	19	2.3%	1.3%	19	0.0%	-0.4%	1	24.2%	10.8%	19
大山町	84.2%	11.8%	2.9%	14	2.6%	-0.4%	8	1.4%	0.4%	15	0.0%	-0.4%	1	15.8%	2.4%	14
南部町	85.0%	9.4%	0.5%	13	3.6%	0.6%	15	1.7%	0.7%	17	0.2%	-0.1%	6	15.0%	1.6%	13
伯耆町	81.7%	13.0%	4.1%	15	3.6%	0.5%	14	1.3%	0.2%	14	0.4%	0.1%	13	18.3%	4.9%	16
日南町	86.3%	7.8%	-1.1%	11	3.1%	0.1%	13	1.6%	0.5%	16	1.2%	0.8%	19	13.7%	0.3%	12
日野町	87.8%	7.5%	-1.5%	10	2.7%	-0.4%	9	2.0%	1.0%	18	0.0%	-0.4%	1	12.2%	-1.2%	10
江府町	79.4%	13.5%	4.5%	16	6.4%	3.3%	18	0.0%	-1.0%	1	0.7%	0.3%	17	20.6%	7.2%	18

●尿蛋白/階層別該当率(平成26年度/男性)

保険区分→ ↓地域	国保															
	-		±				+				+++				(再掲)±以上	
	県全体との差	順位	県全体との差	順位	県全体との差	順位	県全体との差	順位	県全体との差	順位	県全体との差	順位	県全体との差	順位		
県全体	83.9%	9.8%	—	—	4.4%	—	—	1.5%	—	—	0.5%	—	—	16.1%	—	—
鳥取市	81.0%	11.1%	1.3%	12	5.8%	1.3%	18	1.7%	0.3%	15	0.4%	-0.1%	9	19.0%	2.8%	13
岩美町	87.3%	6.6%	-3.1%	7	4.0%	-0.5%	13	1.1%	-0.4%	9	1.1%	0.6%	19	12.7%	-3.4%	8
若桜町	80.3%	14.0%	4.3%	16	3.2%	-1.3%	8	2.5%	1.1%	18	0.0%	-0.5%	1	19.7%	3.6%	17
智頭町	85.2%	10.5%	0.7%	11	2.9%	-1.6%	6	1.0%	-0.5%	6	0.5%	0.0%	12	14.8%	-1.4%	10
八頭町	87.1%	7.7%	-2.1%	8	3.9%	-0.5%	12	1.1%	-0.4%	10	0.2%	-0.3%	7	12.9%	-3.3%	9
倉吉市	88.4%	7.8%	-1.9%	9	2.4%	-2.1%	4	1.0%	-0.5%	7	0.4%	-0.1%	10	11.6%	-4.5%	7
湯梨浜町	90.1%	4.2%	-5.5%	3	4.8%	0.4%	14	0.8%	-0.6%	4	0.0%	-0.5%	1	9.9%	-6.2%	5
三朝町	92.1%	6.1%	-3.7%	6	0.6%	-3.8%	1	0.6%	-0.9%	2	0.6%	0.1%	14	7.9%	-8.3%	3
琴浦町	91.1%	4.7%	-5.0%	4	3.1%	-1.3%	7	0.9%	-0.6%	5	0.1%	-0.3%	6	8.9%	-7.3%	4
北栄町	93.0%	3.3%	-6.5%	2	2.3%	-2.2%	3	1.0%	-0.4%	8	0.3%	-0.1%	8	7.0%	-9.2%	2
米子市	80.8%	11.8%	2.0%	13	5.1%	0.6%	16	1.6%	0.1%	14	0.7%	0.2%	16	19.2%	3.0%	15
境港市	80.8%	14.0%	4.3%	17	3.2%	-1.2%	9	1.5%	0.1%	13	0.4%	-0.1%	11	19.2%	3.1%	16
日吉津村	70.6%	20.2%	10.4%	18	5.0%	0.6%	15	3.4%	1.9%	19	0.8%	0.4%	17	29.4%	13.3%	18
大山町	81.0%	13.0%	3.3%	14	3.9%	-0.6%	11	1.4%	-0.1%	12	0.7%	0.2%	15	19.0%	2.9%	14
南部町	90.0%	5.0%	-4.8%	5	2.6%	-1.8%	5	1.8%	0.4%	16	0.5%	0.0%	13	10.0%	-6.2%	6
伯耆町	93.6%	2.3%	-7.5%	1	1.8%	-2.6%	2	1.4%	-0.1%	11	0.9%	0.4%	18	6.4%	-9.7%	1
日南町	85.1%	8.5%	-1.3%	10	5.7%	1.2%	17	0.7%	-0.8%	3	0.0%	-0.5%	1	14.9%	-1.3%	11
日野町	82.9%	13.4%	3.7%	15	3.7%	-0.8%	10	0.0%	-1.5%	1	0.0%	-0.5%	1	17.1%	0.9%	12
江府町	65.9%	22.8%	13.0%	19	8.9%	4.5%	19	2.4%	1.0%	17	0.0%	-0.5%	1	34.1%	18.0%	19

【県全体との差】●尿蛋白/階層別該当率(平成26年度/男性)

■協会 ■国保

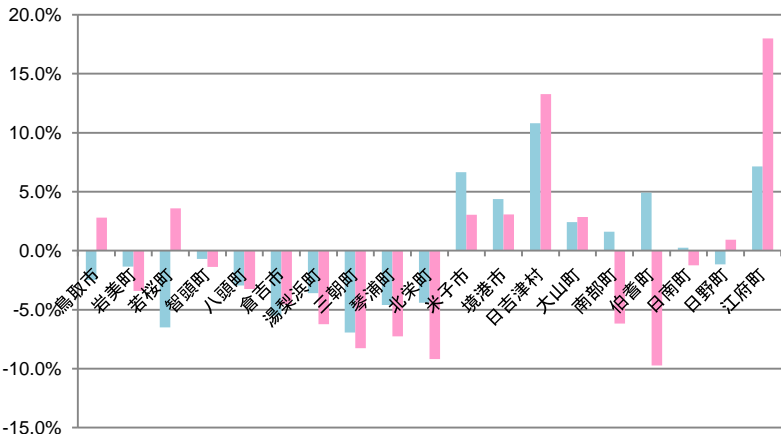

順位別色塗り分け・±以上

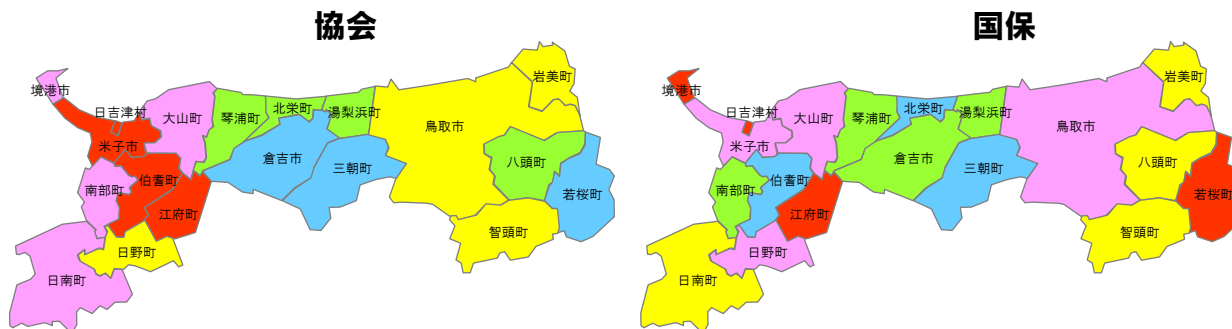
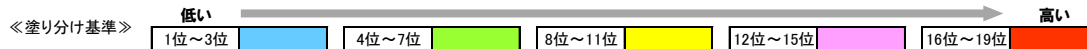

尿蛋白/階層別該当率(女性)

■ 平成26年度

●尿蛋白/階層別該当率(平成26年度/女性)

保険区分→ ↓地域	協会															
	-	±				+				++				(再掲)±以上		
		県全体との差	順位	県全体との差	順位	県全体との差	順位	県全体との差	順位	県全体との差	順位	県全体との差	順位	県全体との差	順位	
県全体	91.2%	6.7%	—	—	1.7%	—	—	0.3%	—	—	0.1%	—	—	8.7%	—	—
鳥取市	92.7%	5.0%	-1.7%	8	1.9%	0.2%	14	0.3%	0.0%	9	0.1%	0.0%	14	7.2%	-1.5%	9
岩美町	95.9%	2.7%	-3.9%	1	0.3%	-1.4%	2	1.1%	0.8%	19	0.0%	-0.1%	1	4.1%	-4.6%	1
若桜町	93.1%	4.2%	-2.5%	5	2.1%	0.4%	16	0.7%	0.4%	16	0.0%	-0.1%	1	6.9%	-1.8%	8
智頭町	89.3%	8.5%	1.8%	14	1.6%	-0.2%	12	0.6%	0.3%	15	0.0%	-0.1%	1	10.7%	1.9%	14
八頭町	94.4%	3.9%	-2.8%	2	1.2%	-0.5%	9	0.4%	0.1%	12	0.1%	0.1%	17	5.5%	-3.2%	3
倉吉市	93.5%	4.6%	-2.0%	7	1.5%	-0.2%	10	0.2%	-0.1%	7	0.1%	0.1%	16	6.4%	-2.3%	7
湯梨浜町	91.9%	6.2%	-0.4%	11	1.2%	-0.5%	8	0.5%	0.1%	13	0.2%	0.1%	18	7.9%	-0.8%	11
三朝町	95.0%	4.1%	-2.6%	4	0.9%	-0.8%	5	0.0%	-0.3%	1	0.0%	-0.1%	1	5.0%	-3.7%	2
琴浦町	93.8%	5.0%	-1.7%	9	0.8%	-0.9%	4	0.3%	0.0%	10	0.1%	0.0%	15	6.1%	-2.6%	6
北栄町	93.9%	4.5%	-2.1%	6	1.0%	-0.7%	6	0.5%	0.2%	14	0.0%	-0.1%	1	6.1%	-2.6%	5
米子市	87.5%	10.2%	3.6%	18	2.0%	0.3%	15	0.2%	-0.1%	6	0.0%	-0.1%	1	12.4%	3.7%	17
境港市	85.7%	11.8%	5.1%	19	2.3%	0.5%	17	0.3%	-0.1%	8	0.0%	-0.1%	1	14.3%	5.6%	19
日吉津村	89.2%	9.8%	3.1%	17	0.0%	-1.7%	1	1.0%	0.7%	17	0.0%	-0.1%	1	10.8%	2.1%	15
大山町	92.0%	6.8%	0.1%	12	1.0%	-0.7%	7	0.2%	-0.2%	5	0.0%	-0.1%	1	8.0%	-0.7%	12
南部町	90.3%	8.2%	1.6%	13	0.7%	-1.0%	3	0.4%	0.0%	11	0.4%	0.3%	19	9.3%	0.6%	13
伯耆町	94.5%	3.9%	-2.8%	3	1.6%	-0.1%	13	0.0%	-0.3%	1	0.0%	-0.1%	1	5.5%	-3.2%	4
日南町	92.2%	5.2%	-1.5%	10	1.6%	-0.2%	11	1.0%	0.7%	18	0.0%	-0.1%	1	7.8%	-0.9%	10
日野町	87.4%	9.7%	3.0%	16	2.9%	1.2%	19	0.0%	-0.3%	1	0.0%	-0.1%	1	12.6%	3.9%	18
江府町	89.0%	8.7%	2.0%	15	2.4%	0.6%	18	0.0%	-0.3%	1	0.0%	-0.1%	1	11.0%	2.3%	16

●尿蛋白/階層別該当率(平成26年度/女性)

保険区分→ ↓地域	国保															
	-	±				+				++				(再掲)±以上		
		県全体との差	順位	県全体との差	順位	県全体との差	順位	県全体との差	順位	県全体との差	順位	県全体との差	順位	県全体との差	順位	
県全体	91.7%	5.7%	—	—	2.1%	—	—	0.5%	—	—	0.1%	—	—	8.3%	—	—
鳥取市	90.6%	6.8%	0.9%	14	2.1%	0.1%	13	0.5%	0.0%	10	0.1%	0.0%	14	9.4%	1.0%	13
岩美町	94.5%	3.1%	-2.6%	6	1.6%	-0.5%	6	0.8%	0.3%	15	0.0%	-0.1%	1	5.5%	-2.8%	8
若桜町	89.4%	6.0%	0.3%	13	4.0%	1.9%	19	0.5%	0.0%	9	0.0%	-0.1%	1	10.6%	2.2%	14
智頭町	88.7%	6.9%	1.2%	15	3.6%	1.6%	18	0.7%	0.2%	14	0.0%	-0.1%	1	11.3%	2.9%	17
八頭町	95.5%	3.2%	-2.5%	7	0.7%	-1.3%	3	0.4%	-0.1%	7	0.1%	0.1%	18	4.5%	-3.9%	4
倉吉市	94.9%	3.7%	-2.0%	9	1.2%	-0.9%	5	0.1%	-0.4%	4	0.1%	0.0%	16	5.1%	-3.2%	6
湯梨浜町	96.1%	1.6%	-4.1%	1	1.9%	-0.2%	11	0.4%	-0.1%	8	0.0%	-0.1%	1	3.9%	-4.4%	3
三朝町	93.8%	2.9%	-2.8%	5	2.4%	0.3%	15	1.0%	0.5%	18	0.0%	-0.1%	1	6.2%	-2.1%	11
琴浦町	95.4%	2.1%	-3.6%	4	2.2%	0.1%	14	0.2%	-0.3%	6	0.1%	0.0%	17	4.6%	-3.7%	5
北栄町	96.3%	1.9%	-3.8%	3	1.6%	-0.4%	9	0.1%	-0.3%	5	0.0%	-0.1%	1	3.7%	-4.6%	2
米子市	89.0%	7.6%	1.9%	17	2.7%	0.7%	17	0.6%	0.1%	11	0.1%	0.0%	15	11.0%	2.7%	16
境港市	88.5%	8.5%	2.8%	18	2.1%	0.0%	12	0.9%	0.4%	17	0.0%	-0.1%	1	11.5%	3.1%	18
日吉津村	89.3%	7.3%	1.6%	16	2.7%	0.6%	16	0.7%	0.2%	13	0.0%	-0.1%	1	10.7%	2.3%	15
大山町	94.8%	3.7%	-2.0%	8	1.1%	-0.9%	4	0.0%	-0.5%	1	0.3%	0.3%	19	5.2%	-3.1%	7
南部町	94.4%	4.0%	-1.7%	10	1.6%	-0.5%	7	0.0%	-0.5%	1	0.0%	-0.1%	1	5.6%	-2.7%	9
伯耆町	97.1%	1.7%	-4.0%	2	0.6%	-1.5%	1	0.6%	0.1%	12	0.0%	-0.1%	1	2.9%	-5.5%	1
日南町	94.1%	4.3%	-1.4%	11	1.6%	-0.4%	8	0.0%	-0.5%	1	0.0%	-0.1%	1	5.9%	-2.4%	10
日野町	92.7%	4.5%	-1.2%	12	1.8%	-0.3%	10	0.9%	0.4%	16	0.0%	-0.1%	1	7.3%	-1.1%	12
江府町	85.0%	13.1%	7.4%	19	0.7%	-1.4%	2	1.3%	0.8%	19	0.0%	-0.1%	1	15.0%	6.7%	19

【県全体との差】●尿蛋白/階層別該当率(平成26年度/女性)

■協会 ■国保

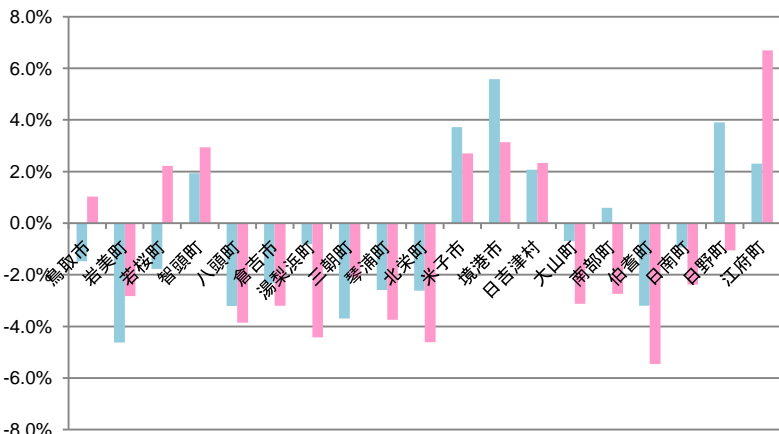

順位別色塗り分け・±以上

《塗り分け基準》

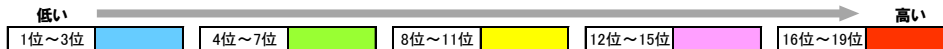

協会



国保



eGFR/階層別該当率(男性+女性)

■平成26年度

●eGFR/階層別該当率(平成26年度/男性+女性)

↓地域	協会																		
	90以上		60以上90未満		45以上60未満		30以上46未満		15以上30未満		15未満		(再掲)60未満						
	県全体との差	順位	県全体との差	順位	県全体との差	順位	県全体との差	順位	県全体との差	順位	県全体との差	順位	県全体との差	順位	県全体との差	順位	県全体との差	順位	
県全体	24.5%	69.9%	—	—	5.1%	—	—	0.4%	—	—	0.1%	—	—	0.1%	—	—	5.6%	—	—
鳥取市	27.1%	68.0%	-1.9%	3	4.4%	-0.7%	6	0.4%	0.0%	11	4.9%	4.8%	6	27.1%	27.1%	17	4.9%	-0.7%	6
岩美町	27.5%	68.4%	-1.5%	4	3.5%	-1.8%	2	0.5%	0.1%	12	4.1%	4.0%	3	27.5%	27.5%	18	4.1%	-1.5%	3
若桜町	25.7%	71.3%	1.4%	12	3.0%	-2.0%	1	0.0%	-0.4%	1	3.0%	3.0%	1	25.7%	25.6%	15	3.0%	-2.5%	1
智頭町	20.8%	73.6%	3.7%	17	5.3%	0.3%	11	0.3%	-0.1%	9	5.6%	5.5%	10	20.8%	20.7%	5	5.6%	0.0%	10
八頭町	26.9%	67.7%	-2.2%	2	4.7%	-0.3%	8	0.2%	-0.2%	3	5.3%	5.3%	9	26.9%	26.9%	16	5.3%	-0.2%	9
倉吉市	23.8%	70.9%	1.0%	10	4.7%	-0.4%	7	0.5%	0.2%	15	5.2%	23.7%	7	23.8%	23.7%	9	5.2%	-0.3%	7
湯梨浜町	24.3%	71.5%	1.6%	13	4.0%	-1.0%	5	0.2%	-0.2%	4	4.2%	4.1%	4	24.3%	24.2%	11	4.2%	-1.4%	4
三朝町	20.4%	74.3%	4.4%	18	5.1%	0.0%	10	0.0%	-0.4%	1	5.3%	5.2%	8	20.4%	20.3%	4	5.3%	-0.2%	8
琴浦町	23.9%	71.8%	1.9%	14	4.0%	-1.1%	4	0.2%	-0.2%	5	4.3%	4.2%	5	23.9%	23.9%	10	4.3%	-1.3%	5
北栄町	24.3%	71.8%	1.9%	15	3.5%	-1.5%	3	0.3%	0.0%	10	3.9%	3.8%	2	24.3%	24.2%	12	3.9%	-1.7%	2
米子市	23.7%	70.1%	0.2%	7	5.7%	0.7%	13	0.2%	-0.1%	6	6.1%	6.1%	12	23.7%	23.7%	8	6.1%	0.6%	12
境港市	19.1%	72.4%	2.5%	16	8.1%	3.1%	19	0.3%	-0.1%	8	8.5%	8.4%	18	19.1%	19.0%	2	8.5%	2.9%	18
日吉津村	20.9%	70.6%	0.7%	9	8.0%	2.9%	18	0.5%	0.1%	14	8.5%	8.4%	17	20.9%	20.8%	6	8.5%	2.9%	17
大山町	25.5%	68.5%	-1.4%	5	4.9%	-0.2%	9	0.7%	0.3%	17	6.0%	6.0%	11	25.5%	25.4%	14	6.0%	0.5%	11
南部町	24.7%	68.8%	-1.1%	6	5.4%	0.3%	12	0.8%	0.5%	18	6.5%	6.4%	13	24.7%	24.6%	13	6.5%	1.0%	13
伯耆町	22.0%	71.0%	1.1%	11	6.1%	1.1%	14	0.6%	0.2%	16	7.0%	6.9%	15	22.0%	22.0%	7	7.0%	1.4%	15
日南町	18.5%	74.8%	4.9%	19	6.3%	1.2%	15	0.2%	-0.1%	7	6.7%	6.7%	14	18.5%	18.4%	1	6.7%	1.2%	14
日野町	29.0%	63.8%	-6.1%	1	6.7%	1.8%	16	0.5%	0.1%	13	7.1%	7.1%	16	29.0%	29.0%	19	7.1%	1.6%	16
江府町	20.3%	70.5%	0.6%	8	7.7%	2.7%	17	1.4%	1.1%	19	9.2%	9.1%	19	20.3%	20.2%	3	9.2%	3.6%	19

●eGFR/階層別該当率(平成26年度/男性+女性)

↓地域	国保																		
	90以上		60以上90未満		45以上60未満		30以上45未満		15以上30未満		15未満		(再掲)60未満						
	県全体との差	順位	県全体との差	順位	県全体との差	順位	県全体との差	順位	県全体との差	順位	県全体との差	順位	県全体との差	順位	県全体との差	順位	県全体との差	順位	
県全体	14.9%	72.3%	—	—	11.4%	—	—	1.2%	—	—	0.2%	—	—	0.1%	—	—	12.8%	—	—
鳥取市	16.7%	71.2%	-1.1%	2	10.7%	-0.7%	7	1.2%	0.0%	13	0.2%	0.0%	12	0.1%	0.0%	11	12.2%	-0.7%	8
岩美町	14.4%	71.4%	-0.9%	3	13.0%	1.6%	17	1.0%	-0.2%	11	0.1%	-0.1%	11	0.1%	0.0%	15	14.2%	1.4%	15
若桜町	13.1%	76.7%	4.4%	14	9.7%	-1.7%	4	0.3%	-0.9%	2	0.3%	0.1%	15	0.0%	-0.1%	1	10.3%	-2.5%	4
智頭町	12.3%	72.3%	0.0%	7	12.3%	0.9%	12	2.6%	1.4%	17	0.5%	0.3%	18	0.0%	-0.1%	1	15.4%	2.6%	16
八頭町	15.1%	73.3%	1.1%	10	10.3%	-1.1%	6	1.0%	-0.1%	12	0.2%	0.0%	13	0.0%	-0.1%	1	11.6%	-1.3%	5
倉吉市	12.5%	75.0%	2.7%	12	11.7%	0.3%	10	0.5%	-0.6%	5	0.1%	-0.1%	7	0.2%	0.1%	16	12.5%	-0.3%	9
湯梨浜町	16.3%	73.9%	1.7%	11	8.8%	-2.6%	3	0.9%	-0.3%	9	0.0%	-0.2%	1	0.0%	-0.1%	1	9.7%	-3.1%	3
三朝町	11.1%	75.5%	3.2%	13	12.8%	1.4%	16	0.3%	-0.9%	3	0.3%	0.1%	16	0.0%	-0.1%	1	13.4%	0.6%	11
琴浦町	14.8%	73.3%	1.0%	9	10.8%	-0.6%	8	0.8%	-0.4%	7	0.1%	-0.1%	6	0.2%	0.1%	18	11.9%	-0.9%	6
北栄町	15.5%	72.5%	0.3%	8	10.0%	-1.4%	5	1.6%	0.4%	15	0.1%	-0.1%	9	0.2%	0.1%	17	11.9%	-0.9%	7
米子市	14.8%	71.5%	-0.7%	4	12.2%	0.8%	11	1.4%	0.3%	14	0.2%	0.1%	14	0.1%	0.0%	12	13.9%	1.1%	14
境港市	13.2%	70.4%	-1.9%	1	14.5%	3.1%	18	1.8%	0.6%	16	0.1%	-0.1%	8	0.1%	0.0%	13	16.4%	3.6%	18
日吉津村	6.3%	77.5%	5.2%	16	12.5%	1.1%	14	3.8%	2.6%	18	0.0%	-0.2%	1	0.0%	-0.1%	1	16.3%	3.4%	17
大山町	14.7%	71.5%	-0.7%	5	12.4%	1.0%	13	0.8%	-0.3%	8	0.4%	0.3%	17	0.1%	0.0%	14	13.8%	1.0%	13
南部町	14.5%	72.0%	-0.3%	6	12.7%	1.3%	15	0.8%	-0.4%	6	0.0%	-0.2%	1	0.0%	-0.1%	1	13.5%	0.7%	12
伯耆町	10.0%	77.2%	5.0%	15	11.7%	0.3%	9	0.9%	-0.2%	10	0.1%	-0.1%	10	0.0%	-0.1%	1	12.7%	-0.1%	10
日南町	8.9%	82.6%	10.3%	18	8.1%	-3.3%	1	0.4%	-0.8%	4	0.0%	-0.2%	1	0.0%	-0.1%	1	8.5%	-4.3%	2
日野町	12.5%	79.2%	6.9%	17	8.3%	-3.1%	2	0.0%	-1.2%	1	0.0%	-0.2%	1	0.0%	-0.1%	1	8.3%	-4.5%	1
江府町	-	-	-	-	-	-	-	-	-	-	-	-	-	-	-	-	-	-	-

【県全体との差】●eGFR/階層別該当率(平成26年度/男性+女性)

■協会 ■国保

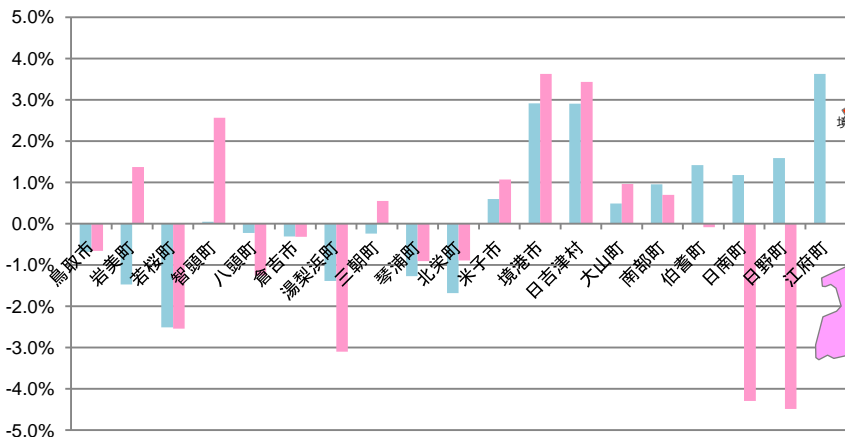

順位別色塗り分け・60未満

《塗り分け基準》

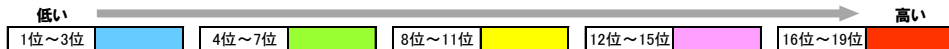

協会



国保



eGFR/階層別該当率(男性)

■平成26年度

●eGFR/階層別該当率(平成26年度/男性)

保険区分→ ↓地域	協会															
	90以上		60以上90未満		45以上60未満		30以上46未満		15以上30未満		15未満		(再掲)60未満			
	割合	順位	割合	順位	割合	順位	割合	順位	割合	順位	割合	順位	割合	順位		
県全体	22.6%	71.1%	—	—	5.6%	—	—	0.4%	—	—	0.1%	—	—	6.2%	—	—
鳥取市	23.7%	70.7%	-0.5%	8	4.9%	-0.6%	6	0.4%	0.0%	11	0.1%	0.0%	13	0.1%	0.0%	13
岩美町	25.1%	71.0%	-0.1%	10	3.2%	-2.4%	2	0.5%	0.0%	12	0.0%	-0.1%	1	0.2%	0.1%	16
若桜町	22.3%	74.8%	3.7%	18	2.9%	-2.7%	1	0.0%	-0.4%	1	0.0%	-0.1%	1	0.0%	-0.1%	1
智頭町	21.9%	71.7%	0.5%	15	6.1%	0.6%	12	0.3%	-0.2%	7	0.0%	-0.1%	1	0.0%	-0.1%	1
八頭町	25.4%	68.6%	-2.5%	3	4.9%	-0.7%	5	0.3%	-0.2%	6	0.5%	0.4%	19	0.3%	0.2%	17
倉吉市	22.4%	71.8%	0.7%	16	5.0%	-0.6%	9	0.7%	0.2%	14	0.1%	0.0%	12	0.0%	-0.1%	1
湯梨浜町	24.8%	71.4%	0.3%	14	3.6%	-2.0%	3	0.1%	-0.3%	3	0.0%	-0.1%	1	0.0%	-0.1%	1
三朝町	18.3%	75.0%	3.9%	19	6.3%	0.8%	14	0.0%	-0.4%	1	0.0%	-0.1%	1	0.4%	0.2%	18
琴浦町	23.5%	71.1%	0.0%	12	4.9%	-0.6%	7	0.2%	-0.2%	5	0.0%	-0.1%	1	0.2%	0.1%	15
北栄町	25.1%	70.1%	-1.1%	6	4.6%	-1.0%	4	0.3%	-0.2%	8	0.0%	-0.1%	1	0.0%	-0.1%	1
米子市	21.9%	71.2%	0.1%	13	6.3%	0.8%	13	0.3%	-0.1%	9	0.1%	0.0%	14	0.1%	0.0%	14
境港市	19.6%	70.8%	-0.3%	9	9.3%	3.8%	18	0.2%	-0.3%	4	0.1%	0.0%	11	0.0%	-0.1%	1
日吉津村	19.7%	70.5%	-0.6%	7	9.0%	3.4%	17	0.8%	0.4%	17	0.0%	0.0%	1	0.0%	-0.1%	1
大山町	24.0%	69.6%	-1.6%	5	5.0%	-0.8%	8	0.7%	0.2%	13	0.2%	0.1%	15	0.7%	0.8%	19
南部町	23.6%	69.2%	-1.9%	4	5.6%	0.1%	11	1.3%	0.9%	18	0.3%	0.2%	17	0.0%	-0.1%	1
伯耆町	20.5%	71.0%	-0.1%	11	7.6%	2.0%	16	0.7%	0.2%	15	0.2%	0.1%	16	0.0%	-0.1%	1
日南町	18.9%	74.8%	3.7%	17	5.5%	-0.1%	10	0.4%	0.0%	10	0.4%	0.3%	18	0.0%	-0.1%	1
日野町	25.4%	66.9%	-4.2%	1	6.9%	1.3%	15	0.8%	0.3%	16	0.0%	-0.1%	1	0.0%	-0.1%	1
江府町	20.3%	67.2%	-3.9%	2	10.2%	4.6%	19	2.3%	1.9%	19	0.0%	-0.1%	1	0.0%	-0.1%	1

●eGFR/階層別該当率(平成26年度/男性)

保険区分→ ↓地域	国保															
	90以上		60以上90未満		45以上60未満		30以上45未満		15以上30未満		15未満		(再掲)60未満			
	割合	順位	割合	順位	割合	順位	割合	順位	割合	順位	割合	順位	割合	順位		
県全体	13.6%	71.8%	—	—	12.8%	—	—	1.5%	—	—	0.3%	—	—	0.1%	—	—
鳥取市	14.8%	71.0%	-0.8%	4	12.5%	-0.3%	9	1.4%	-0.1%	14	0.3%	0.0%	14	0.1%	0.0%	13
岩美町	12.7%	71.2%	-0.5%	5	14.8%	2.0%	16	0.8%	-0.7%	6	0.3%	0.0%	12	0.3%	0.1%	15
若桜町	18.2%	75.5%	3.7%	12	5.0%	-7.7%	1	0.6%	-0.9%	2	0.6%	0.4%	16	0.0%	-0.1%	1
智頭町	7.6%	79.7%	8.0%	16	10.1%	-2.6%	6	1.3%	-0.2%	13	1.3%	1.0%	18	0.0%	-0.1%	1
八頭町	14.4%	75.7%	3.9%	13	8.8%	-4.0%	4	0.8%	-0.7%	5	0.3%	0.1%	15	0.0%	-0.1%	1
倉吉市	13.1%	72.9%	1.1%	8	12.6%	-0.1%	10	0.9%	-0.6%	7	0.2%	-0.1%	9	0.4%	0.2%	16
湯梨浜町	14.3%	73.6%	1.8%	10	11.0%	-1.8%	7	1.1%	-0.4%	10	0.0%	-0.3%	1	0.0%	-0.1%	1
三朝町	10.1%	75.3%	3.5%	11	13.9%	1.2%	13	0.6%	-0.9%	3	0.0%	-0.3%	1	0.0%	-0.1%	1
琴浦町	14.1%	72.6%	0.8%	7	11.7%	-1.0%	8	1.1%	-0.4%	11	0.0%	-0.3%	1	0.5%	0.4%	18
北栄町	16.1%	72.1%	0.3%	6	9.7%	-3.0%	5	1.5%	0.0%	15	0.2%	-0.1%	10	0.4%	0.3%	17
米子市	13.2%	70.0%	-1.7%	3	14.2%	1.4%	14	2.2%	0.8%	16	0.3%	0.0%	13	0.1%	0.0%	12
境港市	12.0%	68.4%	-3.4%	2	16.3%	3.6%	17	2.2%	1.3%	17	0.2%	0.0%	11	0.2%	0.1%	14
日吉津村	2.7%	75.7%	3.9%	14	13.5%	0.8%	12	8.1%	6.6%	18	0.0%	-0.3%	1	0.0%	-0.1%	1
大山町	10.4%	73.4%	1.6%	9	14.6%	1.9%	15	0.9%	-0.6%	8	0.7%	0.4%	17	0.0%	-0.1%	1
南部町	14.4%	67.0%	-4.7%	1	17.8%	5.0%	18	0.7%	-0.7%	4	0.0%	-0.3%	1	0.0%	-0.1%	1
伯耆町	9.4%	76.8%	5.1%	15	12.6%	-0.1%	11	1.1%	-0.3%	12	0.0%	-0.3%	1	0.0%	-0.1%	1
日南町	9.3%	82.4%	10.6%	18	7.4%	-5.3%	3	0.9%	-0.6%	9	0.0%	-0.3%	1	0.0%	-0.1%	1
日野町	12.2%	80.5%	8.7%	17	7.3%	-5.4%	2	0.0%	-1.5%	1	0.0%	-0.3%	1	0.0%	-0.1%	1
江府町	-	-	-	-	-	-	-	-	-	-	-	-	-	-	-	-

【県全体との差】●eGFR/階層別該当率(平成26年度/男性)

■協会 ■国保

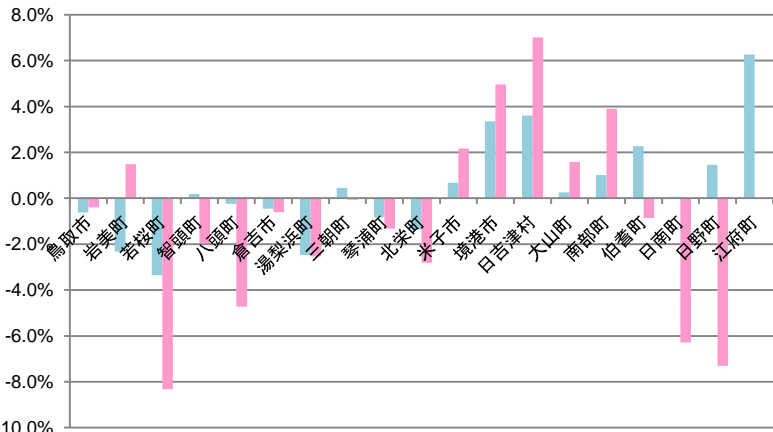

順位別色塗り分け・60未満

《塗り分け基準》

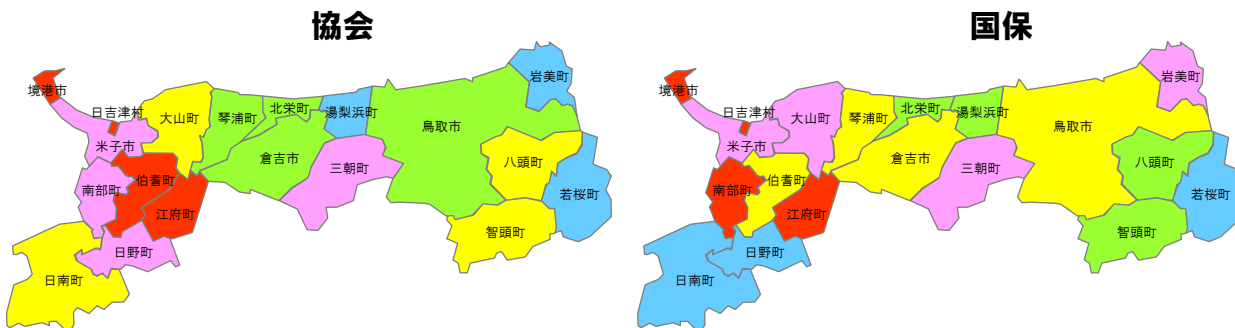
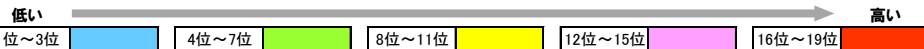

eGFR/階層別該当率(女性)

■平成26年度

●eGFR/階層別該当率(平成26年度/女性)

保険区分→ ↓地域	協会																		
	90以上		60以上90未満		45以上60未満		30以上46未満		15以上30未満		15未満		(再掲)60未満						
	割合	順位	割合	順位	割合	順位	割合	順位	割合	順位	割合	順位	割合	順位	割合	順位	割合	順位	
県全体	27.4%	68.1%	—	—	4.3%	—	—	0.2%	—	—	0.0%	—	—	72.6%	—	—	—	—	
鳥取市	32.1%	64.1%	-4.0%	3	3.5%	-0.7%	5	0.2%	0.0%	12	0.0%	0.0%	1	0.0%	0.0%	16	67.9%	-4.7%	3
岩美町	32.2%	63.4%	-4.7%	2	4.0%	-0.3%	8	0.4%	0.2%	18	0.0%	0.0%	1	0.0%	0.0%	1	67.8%	-4.8%	2
若桜町	30.8%	65.9%	-2.2%	4	3.3%	-1.0%	4	0.0%	-0.2%	1	0.0%	0.0%	1	0.0%	0.0%	1	69.2%	-3.4%	4
智頭町	19.3%	76.1%	8.0%	19	4.3%	0.0%	10	0.3%	0.1%	14	0.0%	0.0%	1	0.0%	0.0%	1	80.7%	8.0%	17
八頭町	29.1%	66.5%	-1.6%	5	4.4%	0.2%	11	0.0%	-0.2%	1	0.0%	0.0%	1	0.0%	0.0%	1	70.9%	-1.7%	5
倉吉市	26.1%	69.5%	1.4%	9	4.1%	-0.2%	9	0.3%	0.1%	13	0.0%	0.0%	1	0.0%	0.0%	1	73.9%	1.3%	9
湯梨浜町	23.6%	71.6%	3.5%	12	4.6%	0.3%	12	0.2%	-0.1%	11	0.0%	0.0%	1	0.0%	0.0%	1	76.4%	3.8%	13
三朝町	23.8%	73.2%	5.1%	14	3.0%	-1.3%	3	0.0%	-0.2%	1	0.0%	0.0%	1	0.0%	0.0%	1	76.2%	3.6%	12
琴浦町	24.4%	72.6%	4.5%	13	2.9%	-1.4%	2	0.1%	-0.1%	10	0.0%	0.0%	1	0.0%	0.0%	1	75.6%	3.0%	11
北栄町	23.2%	74.3%	6.2%	15	2.0%	-2.2%	1	0.4%	0.2%	16	0.0%	0.0%	1	0.0%	0.0%	1	76.8%	4.2%	14
米子市	26.7%	68.4%	0.3%	8	4.8%	0.5%	14	0.1%	-0.1%	9	0.0%	0.0%	19	0.0%	0.0%	17	73.3%	0.6%	8
境港市	18.5%	74.4%	6.3%	16	6.7%	2.4%	18	0.4%	0.2%	17	0.0%	0.0%	1	0.0%	0.0%	1	81.5%	8.9%	18
日吉津村	22.8%	70.9%	2.8%	10	6.3%	2.1%	17	0.0%	-0.2%	1	0.0%	0.0%	1	0.0%	0.0%	1	77.2%	4.6%	15
大山町	27.7%	66.9%	-1.2%	6	4.7%	0.4%	13	0.7%	0.5%	19	0.0%	0.0%	1	0.0%	0.0%	1	72.3%	-0.3%	6
南部町	26.4%	68.2%	0.1%	7	5.0%	0.7%	15	0.0%	-0.2%	1	0.0%	0.0%	1	0.4%	0.4%	19	73.1%	0.5%	7
伯耆町	24.5%	70.9%	2.8%	11	3.9%	-0.4%	7	0.4%	0.1%	15	0.0%	0.0%	1	0.4%	0.3%	18	75.2%	2.6%	10
日南町	18.0%	74.7%	6.6%	17	7.3%	3.0%	19	0.0%	-0.2%	1	0.0%	0.0%	1	0.0%	0.0%	1	82.0%	9.4%	19
日野町	35.0%	58.8%	-9.4%	1	6.3%	2.0%	16	0.0%	-0.2%	1	0.0%	0.0%	1	0.0%	0.0%	1	65.0%	-7.6%	1
江府町	20.3%	75.9%	7.8%	18	3.8%	-0.5%	6	0.0%	-0.2%	1	0.0%	0.0%	1	0.0%	0.0%	1	79.7%	7.1%	16

●eGFR/階層別該当率(平成26年度/女性)

保険区分→ ↓地域	国保																		
	90以上		60以上90未満		45以上60未満		30以上45未満		15以上30未満		15未満		(再掲)60未満						
	割合	順位	割合	順位	割合	順位	割合	順位	割合	順位	割合	順位	割合	順位	割合	順位	割合	順位	
県全体	15.9%	72.6%	—	—	10.4%	—	—	1.0%	—	—	0.1%	—	—	0.0%	—	—	11.5%	—	—
鳥取市	18.0%	71.3%	-1.3%	3	9.5%	-0.9%	5	1.1%	0.1%	13	0.1%	0.0%	12	0.0%	0.0%	16	10.7%	-0.9%	5
岩美町	15.7%	71.5%	-1.1%	5	11.6%	1.2%	13	1.2%	0.2%	14	0.0%	-0.1%	1	0.0%	0.0%	1	12.8%	1.2%	14
若桜町	9.0%	77.6%	5.0%	15	13.4%	3.0%	17	0.0%	-1.0%	1	0.0%	-0.1%	1	0.0%	0.0%	1	13.4%	1.9%	16
智頭町	15.5%	67.2%	-5.4%	1	13.8%	3.4%	18	3.4%	2.5%	18	0.0%	-0.1%	1	0.0%	0.0%	1	17.2%	5.7%	18
八頭町	15.6%	71.5%	-1.1%	4	11.5%	1.1%	12	1.2%	0.3%	16	0.1%	0.0%	14	0.0%	0.0%	1	12.9%	1.4%	15
倉吉市	12.0%	76.7%	4.1%	13	11.1%	0.6%	11	0.3%	-0.7%	6	0.0%	-0.1%	1	0.0%	0.0%	1	11.3%	-0.2%	7
湯梨浜町	17.7%	74.1%	1.5%	10	7.4%	-3.0%	1	0.7%	-0.2%	8	0.0%	-0.1%	1	0.0%	0.0%	1	8.1%	-3.4%	1
三朝町	11.9%	75.6%	3.0%	11	11.9%	1.5%	15	0.0%	-1.0%	1	0.5%	0.4%	18	0.0%	0.0%	1	12.4%	0.9%	13
琴浦町	15.4%	73.8%	1.2%	9	10.1%	-0.3%	6	0.6%	-0.4%	7	0.1%	0.0%	13	0.0%	0.0%	1	10.8%	-0.7%	6
北栄町	15.1%	72.9%	0.3%	8	10.3%	-0.1%	7	1.7%	0.8%	17	0.0%	-0.1%	1	0.0%	0.0%	1	12.0%	0.5%	11
米子市	15.3%	72.4%	-0.2%	7	10.9%	0.5%	9	0.9%	0.0%	12	0.2%	0.1%	16	0.1%	0.0%	17	12.1%	0.6%	12
境港市	13.9%	71.6%	-1.0%	6	13.4%	2.9%	16	1.2%	0.2%	15	0.0%	-0.1%	1	0.0%	0.0%	1	14.5%	3.0%	17
日吉津村	9.3%	79.1%	6.5%	17	11.6%	1.2%	14	0.0%	-1.0%	1	0.0%	-0.1%	1	0.0%	0.0%	1	11.6%	0.1%	9
大山町	18.7%	69.8%	-2.8%	2	10.4%	0.0%	8	0.8%	-0.2%	10	0.2%	0.1%	15	0.2%	0.1%	18	11.5%	0.0%	8
南部町	14.5%	75.9%	3.3%	12	8.7%	-1.7%	3	0.9%	-0.1%	11	0.0%	-0.1%	1	0.0%	0.0%	1	9.6%	-1.9%	4
伯耆町	10.5%	77.6%	5.0%	14	10.9%	0.5%	10	0.8%	-0.2%	9	0.2%	0.1%	17	0.0%	0.0%	1	11.9%	0.3%	10
日南町	8.7%	82.7%	10.1%	18	8.7%	-1.8%	2	0.0%	-1.0%	1	0.0%	-0.1%	1	0.0%	0.0%	1	8.7%	-2.9%	2
日野町	12.7%	78.2%	5.6%	16	9.1%	-1.3%	4	0.0%	-1.0%	1	0.0%	-0.1%	1	0.0%	0.0%	1	9.1%	-2.4%	3
江府町	-	-	-	-	-	-	-	-	-	-	-	-	-	-	-	-	-	-	-

【県全体との差】●eGFR/階層別該当率(平成26年度/女性)

■協会 ■国保

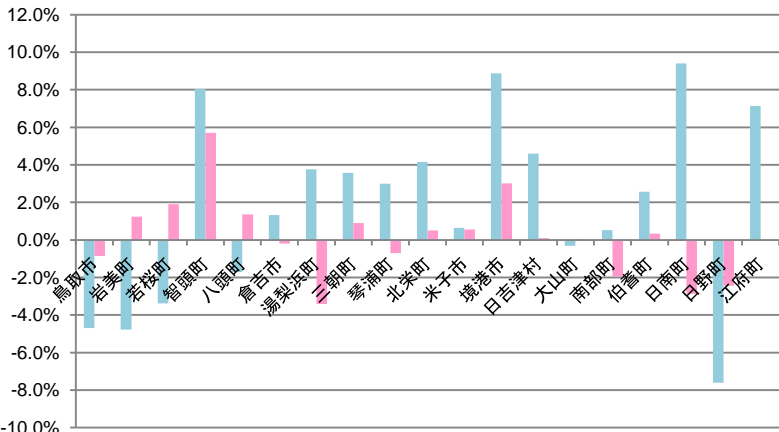

順位別色塗り分け・60未満

《塗り分け基準》

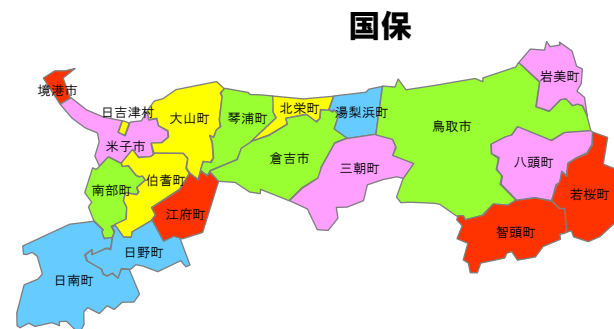
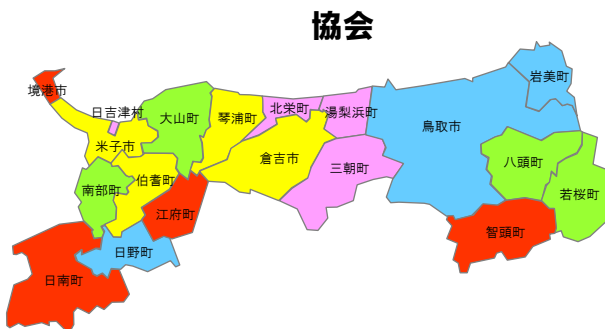
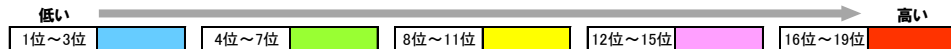

空腹時血糖 / 階層別該当率(男性+女性)

■ 平成26年度

● 空腹時血糖 / 階層別該当率(平成26年度 / 男性+女性)

保険区分→ ↓地域	協会										
	100未満	100以上126未満				126以上				(再掲)100以上	
		県全体との差	順位	県全体との差	順位	県全体との差	順位	県全体との差	順位	県全体との差	順位
県全体	72.2%	22.8%	—	—	5.0%	—	—	27.8%	—	—	
鳥取市	74.4%	21.0%	-1.8%	5	4.6%	-0.3%	4	25.6%	-2.2%	4	
岩美町	74.6%	18.6%	-4.2%	2	6.8%	1.8%	18	25.4%	-0.2%	3	
若桜町	75.4%	19.3%	-3.6%	3	5.3%	0.4%	12	24.6%	-0.8%	2	
智頭町	63.0%	30.6%	7.7%	18	6.4%	1.4%	17	37.0%	12.4%	18	
八頭町	71.7%	22.2%	-0.6%	8	6.1%	1.1%	15	28.3%	-8.6%	11	
倉吉市	72.2%	23.0%	0.2%	11	4.8%	-0.2%	6	27.8%	-0.5%	10	
湯梨浜町	72.6%	22.8%	-0.1%	10	4.7%	-0.3%	5	27.4%	-0.3%	8	
三朝町	72.5%	25.1%	2.2%	13	2.5%	-2.5%	1	27.5%	0.1%	9	
琴浦町	74.3%	20.8%	-2.0%	4	4.9%	-0.1%	8	25.7%	-1.8%	5	
北栄町	73.3%	22.3%	-0.5%	9	4.4%	-0.6%	3	26.7%	0.9%	6	
米子市	69.9%	25.1%	2.3%	14	5.0%	0.1%	9	30.1%	3.4%	14	
境港市	77.8%	17.4%	-5.4%	1	4.8%	-0.2%	7	22.2%	-7.9%	1	
日吉津村	70.2%	25.7%	2.8%	15	4.2%	-0.8%	2	29.8%	7.6%	13	
大山町	73.1%	21.6%	-1.2%	6	5.3%	0.3%	11	26.9%	-2.9%	7	
南部町	64.3%	30.5%	7.7%	17	5.2%	0.2%	10	35.7%	8.8%	17	
伯耆町	67.1%	26.9%	4.1%	16	6.0%	1.0%	14	32.9%	-2.8%	16	
日南町	70.4%	21.8%	-1.0%	7	7.7%	2.8%	19	29.6%	-3.3%	12	
日野町	69.4%	24.4%	1.5%	12	6.2%	1.2%	16	30.6%	1.0%	15	
江府町	61.6%	32.5%	9.7%	19	5.9%	0.9%	13	38.4%	7.9%	19	

● 空腹時血糖 / 階層別該当率(平成26年度 / 男性+女性)

保険区分→ ↓地域	国保										
	100未満	100以上126未満				126以上				(再掲)100以上	
		県全体との差	順位	県全体との差	順位	県全体との差	順位	県全体との差	順位	県全体との差	順位
県全体	63.8%	29.2%	—	—	7.0%	—	—	36.2%	—	—	
鳥取市	60.3%	32.0%	2.8%	10	7.8%	0.7%	11	39.7%	3.5%	11	
岩美町	60.5%	32.2%	3.0%	11	7.3%	0.2%	10	39.5%	3.2%	9	
若桜町	63.2%	30.4%	1.2%	7	6.4%	-0.6%	8	36.8%	0.5%	6	
智頭町	55.8%	39.3%	10.1%	15	4.9%	-2.1%	4	44.2%	7.9%	12	
八頭町	62.5%	29.3%	0.1%	6	8.2%	1.1%	13	37.5%	1.3%	7	
倉吉市	48.7%	37.4%	8.2%	14	13.8%	6.8%	18	51.3%	15.0%	17	
湯梨浜町	51.7%	40.5%	11.3%	16	7.8%	0.7%	12	48.3%	12.0%	15	
三朝町	67.0%	26.9%	-2.3%	5	6.0%	-1.0%	5	33.0%	-3.3%	5	
琴浦町	51.6%	33.9%	4.7%	12	14.5%	7.5%	19	48.4%	12.1%	16	
北栄町	52.0%	43.9%	14.7%	18	4.1%	-3.0%	2	48.0%	11.7%	14	
米子市	69.6%	24.3%	-4.9%	3	6.1%	-0.9%	6	30.4%	-5.8%	4	
境港市	78.7%	17.5%	-11.7%	1	3.7%	-3.3%	1	21.3%	-15.0%	1	
日吉津村	47.1%	43.6%	14.4%	17	9.3%	2.3%	16	52.9%	16.7%	18	
大山町	55.5%	35.9%	6.7%	13	8.6%	1.5%	14	44.5%	8.2%	13	
南部町	62.0%	31.8%	2.6%	9	6.2%	-0.9%	7	38.0%	1.8%	8	
伯耆町	39.4%	49.3%	20.1%	19	11.3%	4.2%	17	60.6%	24.3%	19	
日南町	70.6%	22.3%	-6.9%	2	7.1%	0.1%	9	29.4%	-6.8%	3	
日野町	60.5%	30.7%	1.5%	8	8.8%	1.7%	15	39.5%	3.2%	9	
江府町	70.7%	25.0%	-4.2%	4	4.3%	-2.8%	3	29.3%	-7.0%	2	

【県全体との差】●空腹時血糖 / 階層別該当率(平成26年度 / 男性+女性)

■ 協会 ■ 国保

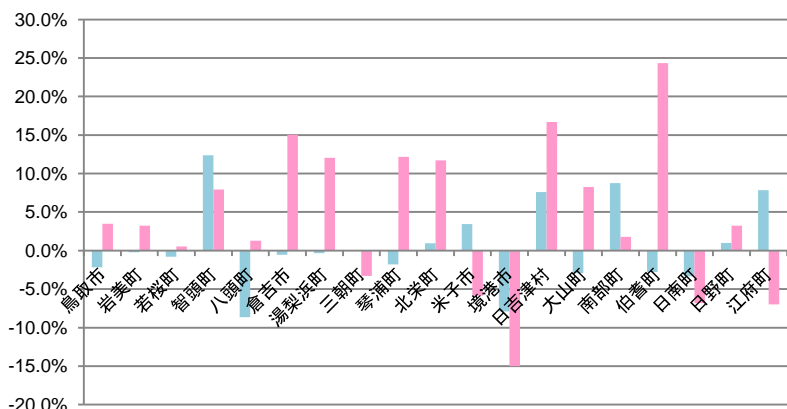

順位別色塗り分け・100以上

《塗り分け基準》 低い ← 1位~3位 (Blue) | 4位~7位 (Green) | 8位~11位 (Yellow) | 12位~15位 (Purple) | 16位~19位 (Red) → 高い

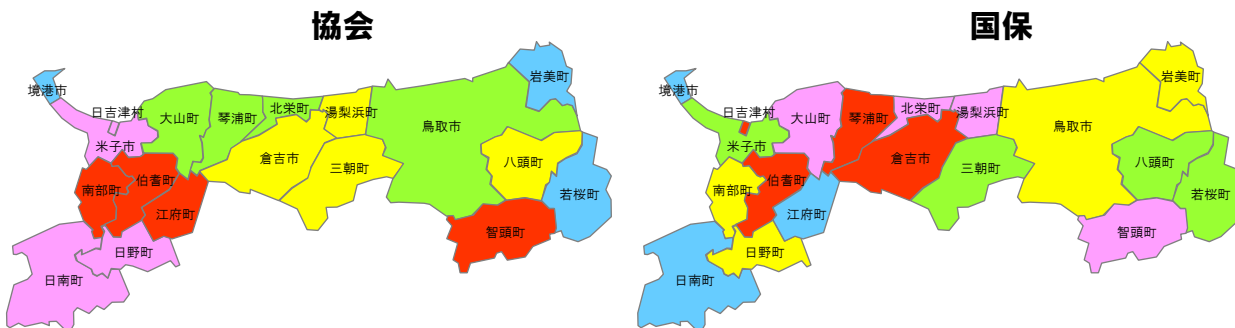

空腹時血糖 / 階層別該当率(男性)

■ 平成26年度

● 空腹時血糖 / 階層別該当率(平成26年度 / 男性)

保険区分→ ↓地域	協会										
	100未満	100以上126未満				126以上				(再掲)100以上	
		県全体との差	順位	県全体との差	順位	県全体との差	順位	県全体との差	順位	県全体との差	順位
県全体	65.1%	28.1%	—	—	6.8%	—	—	34.9%	—	—	
鳥取市	68.1%	25.6%	-2.5%	4	6.3%	-0.5%	5	31.9%	-3.0%	4	
岩美町	67.7%	22.9%	-5.2%	2	9.4%	2.6%	18	32.3%	-2.6%	6	
若桜町	71.4%	21.0%	-7.1%	1	7.6%	0.8%	13	28.6%	-6.3%	1	
智頭町	55.6%	35.3%	7.3%	16	9.0%	2.3%	17	44.4%	9.5%	18	
八頭町	65.3%	26.4%	-1.7%	7	8.3%	1.6%	16	34.7%	-0.1%	11	
倉吉市	66.6%	27.1%	-1.0%	8	6.4%	-0.4%	7	33.4%	-1.4%	7	
湯梨浜町	65.7%	27.7%	-0.4%	9	6.6%	-0.2%	8	34.3%	-0.6%	9	
三朝町	65.9%	31.7%	3.6%	14	2.4%	-4.3%	1	34.1%	-0.7%	8	
琴浦町	68.3%	25.7%	-2.4%	5	6.1%	-0.7%	4	31.7%	-3.1%	3	
北栄町	67.7%	26.0%	-2.1%	6	6.3%	-0.4%	6	32.3%	-2.6%	5	
米子市	61.6%	31.7%	3.6%	13	6.8%	0.0%	10	38.4%	3.6%	14	
境港市	69.9%	23.0%	-5.1%	3	7.1%	0.3%	12	30.1%	-4.8%	2	
日吉津村	57.6%	35.6%	7.5%	17	6.8%	0.0%	11	42.4%	7.5%	16	
大山町	64.5%	27.7%	-0.4%	10	7.8%	1.0%	14	35.5%	0.6%	12	
南部町	57.2%	36.8%	8.7%	18	6.0%	-0.7%	2	42.8%	8.0%	17	
伯耆町	57.9%	33.9%	5.8%	15	8.2%	1.4%	15	42.1%	7.2%	15	
日南町	62.1%	28.4%	0.3%	11	9.5%	2.7%	19	37.9%	3.0%	13	
日野町	65.5%	28.4%	0.4%	12	6.0%	-0.7%	2	34.5%	-0.4%	10	
江府町	55.0%	38.3%	10.2%	19	6.7%	-0.1%	9	45.0%	10.1%	19	

● 空腹時血糖 / 階層別該当率(平成26年度 / 男性)

保険区分→ ↓地域	国保										
	100未満	100以上126未満				126以上				(再掲)100以上	
		県全体との差	順位	県全体との差	順位	県全体との差	順位	県全体との差	順位	県全体との差	順位
県全体	54.4%	35.0%	—	—	10.6%	—	—	45.6%	—	—	
鳥取市	51.0%	37.4%	2.4%	10	11.6%	1.0%	13	49.0%	3.3%	12	
岩美町	52.4%	37.7%	2.7%	11	10.0%	-0.7%	9	47.6%	2.0%	9	
若桜町	52.3%	36.7%	1.7%	9	10.9%	0.3%	11	47.7%	2.0%	10	
智頭町	45.0%	48.2%	13.2%	17	6.8%	-3.8%	3	55.0%	9.3%	13	
八頭町	53.3%	36.3%	1.3%	8	10.5%	-0.2%	10	46.7%	1.1%	8	
倉吉市	53.5%	44.7%	9.7%	15	19.7%	9.1%	17	64.5%	18.8%	18	
湯梨浜町	44.8%	43.1%	8.1%	14	12.1%	1.4%	14	55.2%	9.5%	14	
三朝町	58.4%	33.7%	-1.3%	6	7.9%	-2.8%	5	41.6%	-4.1%	5	
琴浦町	39.3%	39.3%	4.3%	12	21.4%	10.8%	19	60.7%	15.1%	17	
北栄町	52.1%	45.8%	10.8%	16	2.1%	-8.6%	1	47.9%	2.3%	11	
米子市	60.9%	29.5%	-5.5%	2	9.7%	-1.0%	8	39.1%	-6.5%	3	
境港市	71.3%	22.9%	-12.1%	1	5.8%	-4.8%	2	28.7%	-16.9%	1	
日吉津村	39.8%	48.9%	13.9%	18	11.4%	0.7%	12	60.2%	14.6%	16	
大山町	44.7%	42.1%	7.1%	13	13.2%	2.6%	15	55.3%	9.7%	15	
南部町	56.6%	34.0%	-1.0%	7	9.4%	-1.3%	7	43.4%	-2.3%	6	
伯耆町	17.2%	62.1%	27.1%	19	20.7%	10.1%	18	82.8%	37.1%	19	
日南町	60.2%	30.6%	-4.4%	3	9.3%	-1.4%	6	39.8%	-5.8%	4	
日野町	54.7%	32.1%	-2.9%	5	13.2%	2.6%	16	45.3%	-0.4%	7	
江府町	61.0%	31.7%	-3.3%	4	7.3%	-3.3%	4	39.0%	-6.6%	2	

【県全体との差】● 空腹時血糖 / 階層別該当率(平成26年度 / 男性)

■ 協会 ■ 国保

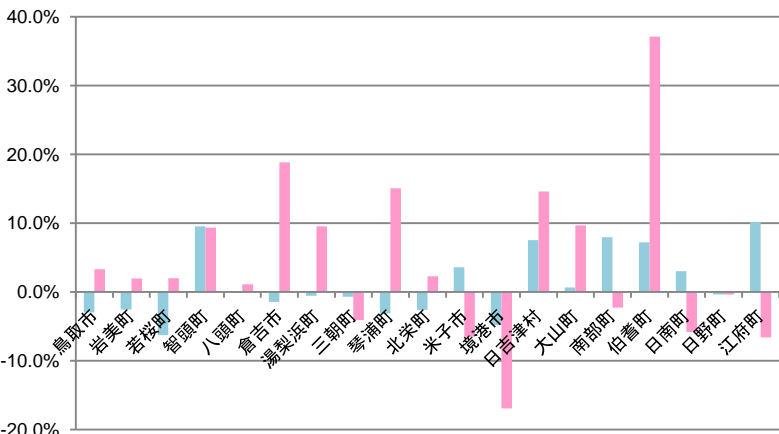

順位別色塗り分け・100以上

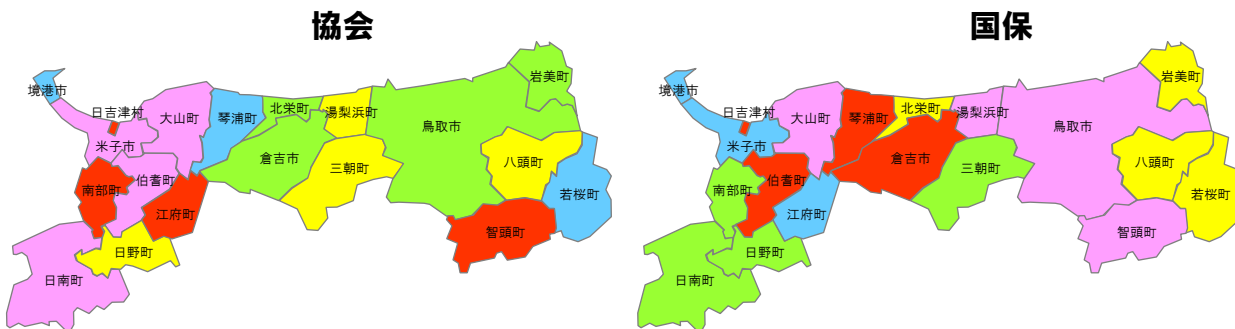
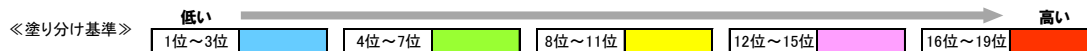

空腹時血糖 / 階層別該当率(女性)

■ 平成26年度

● 空腹時血糖 / 階層別該当率(平成26年度 / 女性)

保険区分→ ↓地域	協会											
	100未満		100以上126未満				126以上				(再掲)100以上	
			県全体との差	順位	県全体との差	順位	県全体との差	順位	県全体との差	順位		
県全体	82.3%	15.3%	—	—	2.4%	—	—	17.7%	—	—		
鳥取市	83.1%	14.5%	-0.7%	6	2.4%	0.0%	9	16.9%	-0.8%	4		
岩美町	86.5%	11.3%	-4.0%	3	2.3%	-0.2%	7	13.5%	-4.2%	3		
若桜町	82.4%	16.2%	0.9%	12	1.5%	-1.0%	3	17.6%	-0.1%	10		
智頭町	71.9%	24.8%	9.6%	19	3.3%	0.8%	14	28.1%	10.4%	18		
八頭町	80.1%	16.8%	1.5%	15	3.1%	0.7%	13	19.9%	2.2%	15		
倉吉市	81.0%	16.7%	1.4%	14	2.3%	-0.2%	8	19.0%	1.3%	14		
湯梨浜町	82.8%	15.3%	0.1%	9	1.8%	-0.6%	4	17.2%	-0.5%	5		
三朝町	82.6%	14.9%	-0.4%	8	2.5%	0.1%	11	17.4%	-0.3%	7		
琴浦町	82.2%	14.4%	-0.9%	5	3.3%	0.9%	15	17.8%	0.0%	11		
北栄町	82.2%	16.5%	1.3%	13	1.3%	-1.1%	2	17.8%	0.1%	12		
米子市	82.1%	15.4%	0.2%	11	2.5%	0.0%	10	17.9%	0.2%	13		
境港市	86.7%	11.1%	-4.2%	2	2.2%	-0.2%	5	13.3%	-4.4%	2		
日吉津村	90.4%	9.6%	-5.7%	1	0.0%	-2.4%	1	9.6%	-8.1%	1		
大山町	82.8%	14.7%	-0.6%	7	2.5%	0.1%	12	17.2%	-0.5%	6		
南部町	73.4%	22.5%	7.2%	17	4.1%	1.6%	16	26.6%	8.9%	17		
伯耆町	82.4%	15.4%	0.1%	10	2.2%	-0.2%	6	17.6%	-0.1%	9		
日南町	82.6%	12.2%	-3.1%	4	5.2%	2.8%	18	17.4%	-0.3%	7		
日野町	75.3%	18.2%	2.9%	16	6.5%	4.1%	19	24.7%	7.0%	16		
江府町	71.1%	24.1%	8.8%	18	4.8%	2.4%	17	28.9%	11.2%	19		

● 空腹時血糖 / 階層別該当率(平成26年度 / 女性)

保険区分→ ↓地域	国保											
	100未満		100以上126未満				126以上				(再掲)100以上	
			県全体との差	順位	県全体との差	順位	県全体との差	順位	県全体との差	順位		
県全体	70.6%	24.9%	—	—	4.4%	—	—	29.4%	—	—		
鳥取市	67.2%	27.9%	3.0%	9	4.9%	0.5%	11	32.8%	3.5%	9		
岩美町	67.7%	27.4%	2.4%	8	4.9%	0.5%	13	32.3%	3.0%	8		
若桜町	72.4%	25.0%	0.1%	7	2.6%	-1.8%	3	27.6%	-1.7%	6		
智頭町	64.6%	32.1%	7.1%	15	3.4%	-1.0%	4	35.4%	6.1%	13		
八頭町	70.4%	23.4%	-1.5%	6	6.2%	1.8%	16	29.6%	0.3%	7		
倉吉市	60.8%	30.7%	5.8%	14	8.4%	4.0%	18	39.2%	9.8%	15		
湯梨浜町	58.6%	37.9%	13.0%	16	3.4%	-1.0%	5	41.4%	12.0%	16		
三朝町	75.3%	20.4%	-4.5%	4	4.3%	-0.1%	9	24.7%	-4.6%	4		
琴浦町	61.8%	29.4%	4.5%	10	8.8%	4.4%	19	38.2%	8.9%	14		
北栄町	52.0%	42.0%	17.1%	19	6.0%	1.6%	15	48.0%	18.6%	19		
米子市	75.2%	21.0%	-4.0%	5	3.8%	-0.6%	7	24.8%	-4.5%	5		
境港市	83.2%	14.3%	-10.6%	1	2.5%	-1.9%	2	16.8%	-12.6%	1		
日吉津村	52.6%	39.7%	14.7%	17	7.8%	3.4%	17	47.4%	18.1%	18		
大山町	65.7%	30.1%	5.1%	12	4.2%	-0.2%	8	34.3%	4.9%	11		
南部町	66.1%	30.2%	5.3%	13	3.7%	-0.7%	6	33.9%	4.6%	10		
伯耆町	54.8%	40.5%	15.5%	18	4.8%	0.4%	10	45.2%	15.9%	17		
日南町	79.2%	15.4%	-9.6%	2	5.4%	1.0%	14	20.8%	-8.6%	3		
日野町	65.6%	29.5%	4.6%	11	4.9%	0.5%	12	34.4%	5.1%	12		
江府町	80.5%	18.3%	-6.6%	3	1.2%	-3.2%	1	19.5%	-9.8%	2		

【県全体との差】● 空腹時血糖 / 階層別該当率(平成26年度 / 女性)

■ 協会 ■ 国保

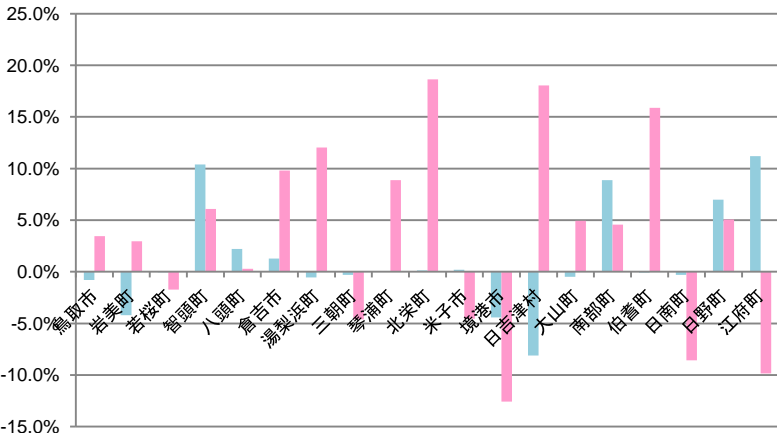

順位別色塗り分け・100以上

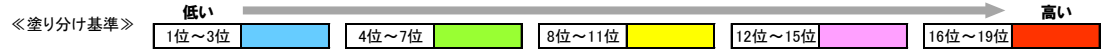

HbA1c / 階層別該当率(男性+女性)

■ 平成26年度

● HbA1c / 階層別該当率(平成26年度/男性+女性)

↓地域	協会									
	5.6未満		5.6以上6.5未満		6.5以上		(再掲)5.6以上			
	県全体との差	順位	県全体との差	順位	県全体との差	順位	県全体との差	順位	順位	順位
県全体	60.1%	34.1%	—	—	5.8%	—	—	39.9%	—	—
鳥取市	64.3%	30.2%	-3.9%	3	5.5%	-0.3%	7	35.7%	-4.2%	2
岩美町	56.3%	37.8%	3.7%	14	6.0%	0.2%	12	43.8%	8.1%	13
若桜町	62.7%	26.4%	-7.7%	1	10.9%	5.1%	19	37.3%	-6.5%	4
智頭町	43.5%	49.0%	14.9%	19	7.6%	1.7%	16	56.5%	19.2%	19
八頭町	59.2%	35.0%	0.9%	11	5.8%	0.0%	11	40.8%	-15.7%	11
倉吉市	61.8%	33.4%	-0.7%	6	4.9%	-0.9%	5	38.2%	-2.5%	5
湯梨浜町	61.0%	33.4%	-0.6%	7	5.6%	-0.2%	10	39.0%	0.8%	8
三朝町	61.3%	34.2%	0.1%	8	4.5%	-1.3%	4	38.7%	-0.3%	7
琴浦町	63.2%	31.5%	-2.6%	4	5.3%	-0.5%	6	36.8%	-2.0%	3
北栄町	69.5%	27.4%	-6.6%	2	3.1%	-2.7%	1	30.5%	-6.2%	1
米子市	59.7%	34.3%	0.2%	9	6.0%	0.2%	13	40.3%	9.8%	10
境港市	53.0%	40.6%	6.5%	16	6.4%	0.6%	14	47.0%	6.6%	17
日吉津村	50.8%	42.4%	8.3%	17	6.8%	1.0%	15	49.2%	2.2%	18
大山町	61.7%	32.7%	-1.4%	5	5.6%	-0.2%	8	38.3%	-10.8%	6
南部町	56.7%	34.8%	0.7%	10	8.5%	2.7%	18	43.3%	5.0%	12
伯耆町	60.4%	35.5%	1.4%	12	4.0%	-1.8%	3	39.6%	-3.7%	9
日南町	54.2%	40.2%	6.1%	15	5.6%	-0.2%	9	45.8%	6.2%	15
日野町	54.9%	36.6%	2.5%	13	8.5%	2.6%	17	45.1%	-0.7%	14
江府町	53.2%	42.9%	8.8%	18	3.9%	-1.9%	2	46.8%	1.7%	16

● HbA1c / 階層別該当率(平成26年度/男性+女性)

↓地域	国保									
	5.6未満		5.6以上6.5未満		6.5以上		(再掲)5.6以上			
	県全体との差	順位	県全体との差	順位	県全体との差	順位	県全体との差	順位	順位	順位
県全体	46.9%	45.4%	—	—	7.7%	—	—	53.1%	—	—
鳥取市	42.0%	0.0%	-45.4%	1	9.3%	1.6%	17	9.3%	-43.8%	1
岩美町	37.0%	53.2%	7.8%	18	9.9%	2.2%	18	63.0%	9.9%	18
若桜町	42.5%	46.9%	1.4%	9	10.6%	3.0%	19	57.5%	4.4%	13
智頭町	36.2%	59.4%	14.0%	19	4.4%	-3.3%	1	63.8%	10.7%	19
八頭町	42.9%	48.1%	2.7%	13	9.0%	1.3%	15	57.1%	4.0%	12
倉吉市	48.6%	45.3%	-0.1%	7	6.0%	-1.6%	7	51.4%	-1.7%	7
湯梨浜町	46.4%	47.8%	2.4%	12	5.8%	-1.9%	4	53.6%	0.5%	10
三朝町	47.1%	46.3%	0.9%	8	6.6%	-1.1%	9	52.9%	-0.2%	9
琴浦町	50.5%	43.6%	-1.8%	5	5.9%	-1.8%	5	49.5%	-3.6%	5
北栄町	50.4%	44.7%	-0.8%	6	5.0%	-2.7%	2	49.6%	-3.5%	6
米子市	54.9%	37.3%	-8.1%	3	7.7%	0.1%	11	45.1%	-8.0%	3
境港市	40.2%	51.2%	5.8%	16	8.6%	1.0%	12	59.8%	6.7%	15
日吉津村	38.0%	52.9%	7.5%	17	9.1%	1.5%	16	62.0%	8.9%	17
大山町	40.1%	51.1%	5.6%	15	8.9%	1.2%	13	59.9%	6.8%	16
南部町	45.1%	47.5%	2.1%	11	7.4%	-0.3%	10	54.9%	1.8%	11
伯耆町	47.2%	46.9%	1.5%	10	5.9%	-1.7%	6	52.8%	-0.3%	8
日南町	54.5%	39.1%	-6.3%	4	6.4%	-1.3%	8	45.5%	-7.6%	4
日野町	41.1%	50.0%	4.6%	14	8.9%	1.3%	14	58.9%	5.8%	14
江府町	67.4%	27.2%	-18.2%	2	5.4%	-2.2%	3	32.6%	-20.5%	2

【県全体との差】●HbA1c / 階層別該当率(平成26年度/男性+女性)

■ 協会 ■ 国保

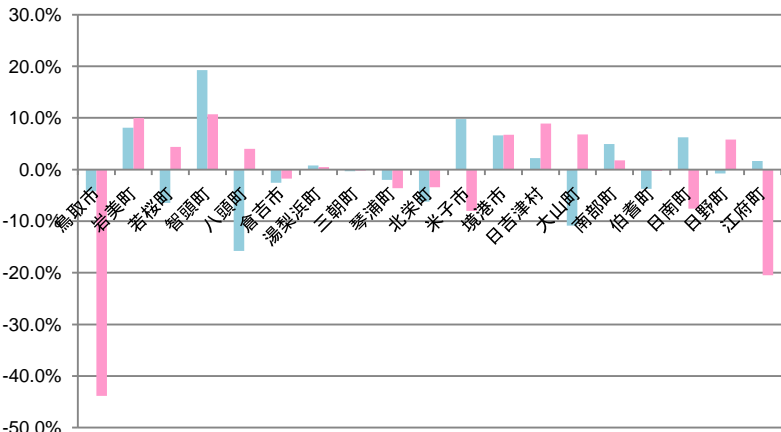

順位別色塗り分け・5.6以上

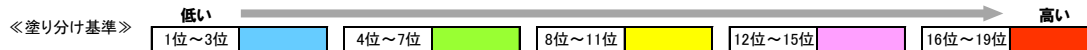

協会



国保



HbA1c / 階層別該当率(男性)

■ 平成26年度

● HbA1c / 階層別該当率(平成26年度 / 男性)

↓ 地域	協会										
	5.6未満		5.6以上6.5未満		6.5以上		(再掲)5.6以上				
	県全体との差	順位	県全体との差	順位	県全体との差	順位	県全体との差	順位	順位	順位	
県全体	56.6%	35.3%	—	—	8.1%	—	—	—	43.4%	—	—
鳥取市	60.2%	32.2%	-3.1%	2	7.7%	-0.4%	8	39.8%	-3.6%	2	
岩美町	56.3%	34.2%	-1.1%	5	9.5%	1.4%	13	43.7%	0.3%	9	
若桜町	48.9%	35.6%	0.3%	9	15.6%	7.5%	19	51.1%	7.7%	16	
智頭町	43.9%	46.9%	11.6%	18	9.2%	1.1%	12	56.1%	12.7%	18	
八頭町	50.8%	39.6%	4.3%	13	9.6%	1.5%	15	49.2%	5.8%	13	
倉吉市	59.0%	34.5%	-0.8%	6	6.5%	-1.6%	5	41.0%	-2.4%	3	
湯梨浜町	58.5%	33.1%	-2.2%	3	8.4%	0.3%	9	41.5%	-1.9%	6	
三朝町	58.3%	37.0%	1.7%	11	4.7%	-3.4%	3	41.7%	-1.7%	8	
琴浦町	58.5%	33.9%	-1.4%	4	7.6%	-0.5%	7	41.5%	-1.9%	7	
北栄町	69.0%	26.8%	-8.5%	1	4.2%	-3.9%	2	31.0%	-12.4%	1	
米子市	55.5%	35.8%	0.5%	10	8.8%	0.6%	10	44.5%	1.1%	10	
境港市	50.5%	40.0%	4.7%	14	9.5%	1.4%	14	49.5%	6.1%	14	
日吉津村	45.7%	42.9%	7.6%	16	11.4%	3.3%	17	54.3%	10.9%	17	
大山町	58.8%	34.8%	-0.5%	8	6.3%	-1.8%	4	41.2%	-2.2%	5	
南部町	50.9%	38.9%	3.6%	12	10.2%	2.1%	16	49.1%	5.7%	12	
伯耆町	59.0%	34.5%	-0.8%	7	6.5%	-1.6%	6	41.0%	-2.4%	4	
日南町	49.0%	42.0%	6.7%	15	9.0%	0.9%	11	51.0%	7.6%	15	
日野町	38.6%	47.7%	12.4%	19	13.6%	5.5%	18	61.4%	18.0%	19	
江府町	51.6%	45.2%	9.9%	17	3.2%	-4.9%	1	48.4%	5.0%	11	

● HbA1c / 階層別該当率(平成26年度 / 男性)

↓ 地域	国保										
	5.6未満		5.6以上6.5未満		6.5以上		(再掲)5.6以上				
	県全体との差	順位	県全体との差	順位	県全体との差	順位	県全体との差	順位	順位	順位	
県全体	47.4%	42.5%	—	—	10.1%	—	—	—	52.6%	—	—
鳥取市	42.8%	45.4%	2.9%	11	11.8%	1.7%	13	57.2%	4.6%	14	
岩美町	41.3%	45.7%	3.2%	12	13.0%	2.9%	19	58.7%	6.1%	17	
若桜町	47.5%	40.0%	-2.5%	4	12.5%	2.4%	17	52.5%	-0.1%	8	
智頭町	41.8%	52.9%	10.5%	19	5.2%	-4.9%	1	58.2%	5.6%	16	
八頭町	42.3%	45.3%	2.8%	10	12.4%	2.3%	16	57.7%	5.1%	15	
倉吉市	49.1%	42.6%	0.2%	7	8.3%	-1.8%	7	50.9%	-1.7%	6	
湯梨浜町	43.3%	49.0%	6.5%	18	7.7%	-2.4%	5	56.7%	4.1%	12	
三朝町	50.0%	44.0%	1.5%	9	6.0%	-4.1%	2	50.0%	-2.6%	5	
琴浦町	51.1%	41.2%	-1.3%	5	7.7%	-2.4%	6	48.9%	-3.7%	4	
北栄町	51.6%	41.8%	-0.7%	6	6.6%	-3.5%	3	48.4%	-4.1%	3	
米子市	54.4%	35.0%	-7.5%	2	10.6%	0.5%	12	45.6%	-7.0%	2	
境港市	44.5%	45.7%	3.2%	13	9.8%	-0.3%	10	55.5%	2.9%	11	
日吉津村	43.2%	46.6%	4.1%	15	10.2%	0.1%	11	56.8%	4.2%	13	
大山町	40.2%	47.9%	5.4%	16	11.9%	1.8%	14	59.8%	7.2%	18	
南部町	45.1%	45.9%	3.4%	14	9.0%	-1.1%	8	54.9%	2.3%	10	
伯耆町	47.5%	43.3%	0.9%	8	9.2%	-0.9%	9	52.5%	-0.1%	9	
日南町	48.5%	39.4%	-3.1%	3	12.1%	2.0%	15	51.5%	-1.1%	7	
日野町	38.3%	48.9%	6.5%	17	12.8%	2.7%	18	61.7%	9.1%	19	
江府町	67.5%	25.2%	-17.3%	1	7.3%	-2.8%	4	32.5%	-20.1%	1	

【県全体との差】●HbA1c / 階層別該当率(平成26年度 / 男性)

■ 協会 ■ 国保

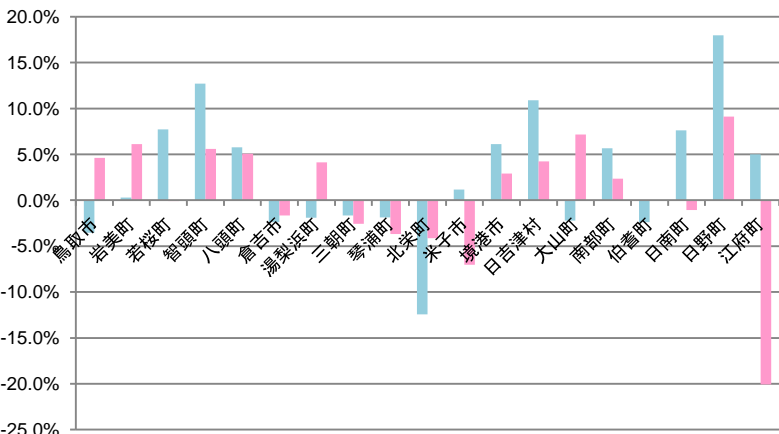

順位別色塗り分け・5.6以上

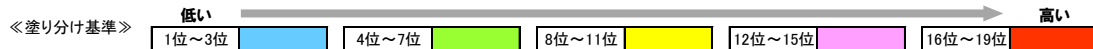

HbA1c / 階層別該当率(女性)

■ 平成26年度

● HbA1c / 階層別該当率(平成26年度/女性)

保険区分→ ↓地域	協会									
	5.6未満		5.6以上6.5未満		6.5以上		(再掲)5.6以上			
	県全体との差	順位	県全体との差	順位	県全体との差	順位	県全体との差	順位	順位	順位
県全体	64.0%	32.8%	—	—	3.3%	—	—	36.0%	—	—
鳥取市	69.0%	27.9%	-4.8%	3	3.1%	-0.2%	11	31.0%	-5.0%	4
岩美町	56.2%	41.0%	8.2%	15	2.9%	-0.4%	8	43.8%	7.8%	16
若桜町	72.3%	20.0%	-12.8%	2	7.7%	4.4%	19	27.7%	-8.4%	2
智頭町	43.2%	50.6%	17.9%	19	6.2%	2.9%	17	56.8%	20.8%	19
八頭町	66.5%	30.9%	-1.9%	9	2.5%	-0.7%	7	33.5%	-2.6%	6
倉吉市	65.1%	32.0%	-0.8%	10	2.9%	-0.4%	9	34.9%	-1.2%	8
湯梨浜町	63.7%	33.8%	1.0%	12	2.5%	-0.8%	6	36.3%	0.2%	11
三朝町	65.3%	30.5%	-2.2%	7	4.2%	0.9%	14	34.7%	-1.3%	7
琴浦町	68.1%	29.0%	-3.8%	5	2.9%	-0.4%	10	31.9%	-4.1%	5
北栄町	70.0%	28.2%	-4.6%	4	1.8%	-1.5%	5	30.0%	-6.0%	3
米子市	64.2%	32.7%	-0.1%	11	3.1%	-0.1%	12	35.8%	-0.2%	10
境港市	55.3%	41.1%	8.3%	16	3.6%	0.3%	13	44.7%	8.7%	17
日吉津村	58.3%	41.7%	8.9%	18	0.0%	-3.3%	1	41.7%	5.6%	15
大山町	64.5%	30.7%	-2.1%	8	4.8%	1.5%	16	35.5%	-0.5%	9
南部町	63.4%	30.1%	-2.7%	6	6.5%	3.2%	18	36.6%	0.5%	12
伯耆町	61.9%	36.6%	3.8%	13	1.5%	-1.8%	4	38.1%	2.0%	13
日南町	60.8%	38.0%	5.2%	14	1.3%	-2.0%	3	39.2%	3.2%	14
日野町	81.5%	18.5%	-14.2%	1	0.0%	-3.3%	1	18.5%	-17.5%	1
江府町	54.3%	41.3%	8.5%	17	4.3%	1.1%	15	45.7%	9.6%	18

● HbA1c / 階層別該当率(平成26年度/女性)

保険区分→ ↓地域	国保									
	5.6未満		5.6以上6.5未満		6.5以上		(再掲)5.6以上			
	県全体との差	順位	県全体との差	順位	県全体との差	順位	県全体との差	順位	順位	順位
県全体	46.5%	47.7%	—	—	5.8%	—	—	53.5%	—	—
鳥取市	41.4%	51.2%	3.6%	13	7.4%	1.6%	15	58.6%	5.1%	13
岩美町	34.0%	58.3%	10.6%	18	7.7%	1.9%	16	66.0%	12.5%	18
若桜町	38.1%	53.0%	5.3%	14	9.0%	3.2%	19	61.9%	8.5%	15
智頭町	32.1%	64.1%	16.4%	19	3.8%	-2.0%	4	67.9%	14.5%	19
八頭町	43.3%	50.4%	2.7%	11	6.3%	0.5%	13	56.7%	3.2%	11
倉吉市	48.3%	47.4%	-0.3%	7	4.3%	-1.5%	6	51.7%	-1.8%	7
湯梨浜町	48.7%	47.0%	-0.7%	5	4.3%	-1.5%	7	51.3%	-2.1%	6
三朝町	45.1%	47.9%	0.2%	8	6.9%	1.1%	14	54.9%	1.4%	9
琴浦町	50.1%	45.5%	-2.2%	4	4.5%	-1.3%	8	49.9%	-3.5%	4
北栄町	49.3%	47.1%	-0.6%	6	3.6%	-2.2%	3	50.7%	-2.8%	5
米子市	55.3%	39.1%	-8.5%	3	5.6%	-0.2%	9	44.7%	-8.8%	3
境港市	37.3%	54.9%	7.2%	16	7.8%	2.0%	17	62.7%	9.3%	16
日吉津村	34.2%	57.5%	9.8%	17	8.3%	2.5%	18	65.8%	12.3%	17
大山町	39.9%	54.0%	6.3%	15	6.1%	0.3%	10	60.1%	6.6%	14
南部町	45.1%	48.7%	1.0%	9	6.2%	0.4%	12	54.9%	1.4%	10
伯耆町	46.9%	49.8%	2.1%	10	3.3%	-2.5%	2	53.1%	-0.4%	8
日南町	58.9%	38.9%	-8.8%	2	2.2%	-3.6%	1	41.1%	-12.4%	2
日野町	43.1%	50.8%	3.1%	12	6.2%	0.4%	11	56.9%	3.4%	12
江府町	67.3%	28.8%	-18.9%	1	3.9%	-1.9%	5	32.7%	-20.8%	1

【県全体との差】●HbA1c / 階層別該当率(平成26年度/女性)

■ 協会 ■ 国保

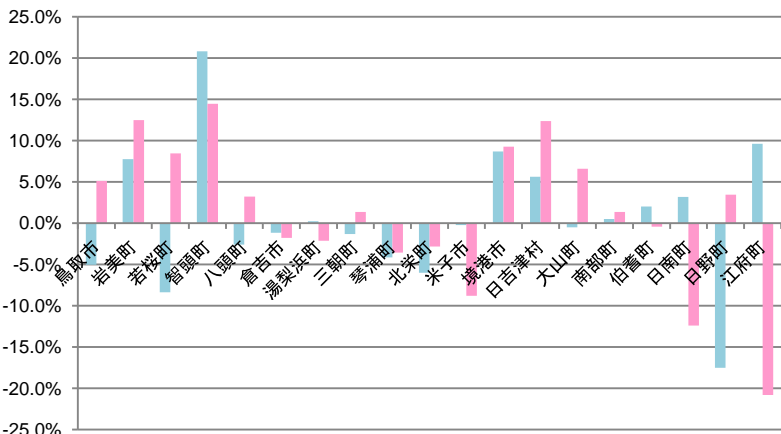

順位別色塗り分け・5.6以上

《塗り分け基準》 低い ← 1位~3位 (青) 4位~7位 (緑) 8位~11位 (黄) 12位~15位 (紫) 16位~19位 (赤) → 高い

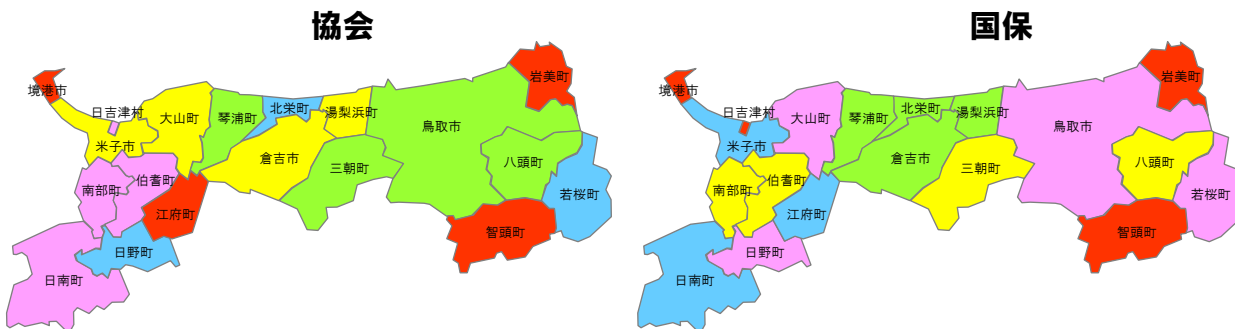

BMI/階層別該当率(男性+女性)

■平成26年度

●BMI/階層別該当率(平成26年度/男性+女性)

保険区分→ ↓地域	協会			
	25未満		25以上	
			県全体との差	順位
県全体	76.0%	24.0%	—	—
鳥取市	77.8%	22.2%	-1.8%	2
岩美町	79.0%	21.0%	-3.0%	1
若桜町	74.0%	26.0%	2.0%	13
智頭町	74.6%	25.4%	1.4%	10
八頭町	75.0%	25.0%	1.0%	9
倉吉市	76.2%	23.8%	-0.2%	4
湯梨浜町	77.3%	22.7%	-1.3%	3
三朝町	72.7%	27.3%	3.3%	16
琴浦町	73.1%	26.9%	2.9%	14
北栄町	75.3%	24.7%	0.7%	7
米子市	75.9%	24.1%	0.1%	6
境港市	75.9%	24.1%	0.1%	5
日吉津村	74.3%	25.7%	1.7%	12
大山町	72.8%	27.2%	3.2%	15
南部町	74.4%	25.6%	1.6%	11
伯耆町	75.1%	24.9%	0.8%	8
日南町	67.7%	32.3%	8.3%	18
日野町	66.1%	33.9%	9.8%	19
江府町	68.4%	31.6%	7.6%	17

●BMI/階層別該当率(平成26年度/男性+女性)

保険区分→ ↓地域	国保			
	25未満		25以上	
			県全体との差	順位
県全体	78.0%	22.0%	—	—
鳥取市	78.6%	21.4%	-0.6%	8
岩美町	75.0%	25.0%	3.0%	17
若桜町	77.5%	22.5%	0.5%	11
智頭町	80.6%	19.4%	-2.6%	4
八頭町	75.7%	24.3%	2.2%	15
倉吉市	81.8%	18.2%	-3.8%	2
湯梨浜町	80.5%	19.5%	-2.5%	5
三朝町	74.7%	25.3%	3.3%	18
琴浦町	77.0%	23.0%	0.9%	13
北栄町	79.9%	20.1%	-1.9%	6
米子市	77.3%	22.7%	0.7%	12
境港市	78.0%	22.0%	0.0%	10
日吉津村	80.7%	19.3%	-2.7%	3
大山町	74.1%	25.9%	3.9%	19
南部町	76.4%	23.6%	1.5%	14
伯耆町	78.9%	21.1%	-0.9%	7
日南町	78.2%	21.8%	-0.2%	9
日野町	83.3%	16.7%	-5.3%	1
江府町	75.7%	24.3%	2.3%	16

【県全体との差】●BMI/階層別該当率(平成26年度/男性+女性)

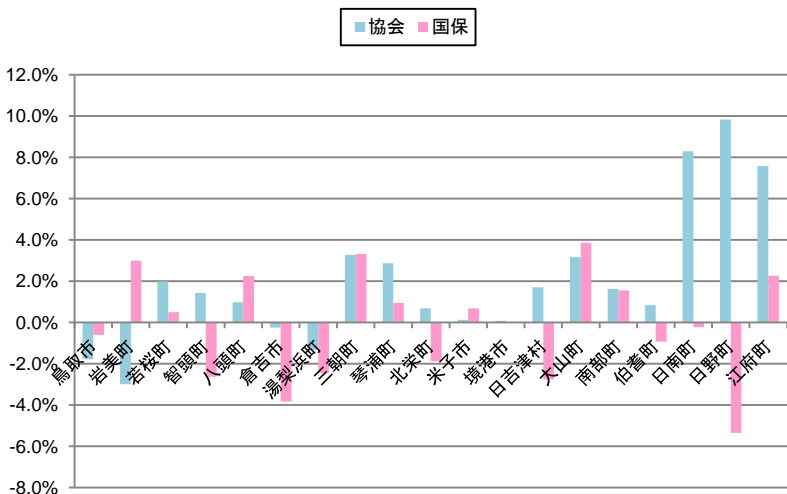

順位別色塗り分け・25以上

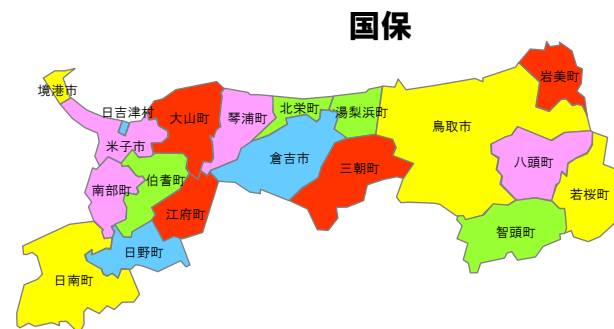
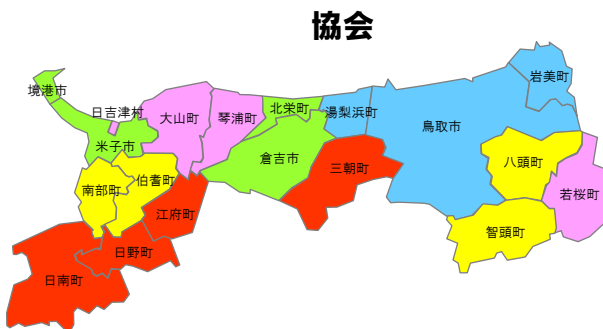
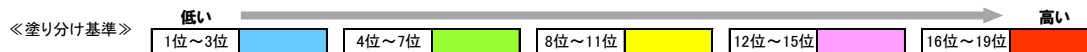

BMI/階層別該当率(男性)

■平成26年度

●BMI/階層別該当率(平成26年度/男性)

保険区分→ ↓地域	協会			
	25未満		25以上	
			県全体との差	順位
県全体	71.2%	28.8%	—	—
鳥取市	73.5%	26.5%	-2.3%	2
岩美町	74.0%	26.0%	-2.9%	1
若桜町	69.9%	30.1%	1.2%	9
智頭町	72.1%	27.9%	-0.9%	4
八頭町	71.7%	28.3%	-0.5%	5
倉吉市	71.5%	28.5%	-0.3%	6
湯梨浜町	73.5%	26.5%	-2.3%	3
三朝町	66.8%	33.2%	4.4%	16
琴浦町	68.9%	31.1%	2.3%	12
北栄町	68.7%	31.3%	2.5%	13
米子市	69.9%	30.1%	1.3%	10
境港市	69.6%	30.4%	1.6%	11
日吉津村	67.6%	32.4%	3.6%	14
大山町	67.2%	32.8%	4.0%	15
南部町	70.0%	30.0%	1.2%	8
伯耆町	70.4%	29.6%	0.8%	7
日南町	64.4%	35.6%	6.8%	17
日野町	60.8%	39.2%	10.4%	19
江府町	63.5%	36.5%	7.7%	18

●BMI/階層別該当率(平成26年度/男性)

保険区分→ ↓地域	国保			
	25未満		25以上	
			県全体との差	順位
県全体	74.1%	25.9%	—	—
鳥取市	74.0%	26.0%	0.1%	10
岩美町	70.7%	29.3%	3.3%	17
若桜町	74.8%	25.2%	-0.8%	9
智頭町	73.8%	26.2%	0.2%	12
八頭町	70.8%	29.2%	3.3%	16
倉吉市	78.7%	21.3%	-4.7%	2
湯梨浜町	76.2%	23.8%	-2.1%	5
三朝町	69.9%	30.1%	4.2%	19
琴浦町	73.0%	27.0%	1.0%	13
北栄町	77.5%	22.5%	-3.5%	4
米子市	73.8%	26.2%	0.2%	11
境港市	75.2%	24.8%	-1.2%	8
日吉津村	75.8%	24.2%	-1.8%	6
大山町	71.1%	28.9%	2.9%	15
南部町	75.6%	24.4%	-1.5%	7
伯耆町	72.7%	27.3%	1.4%	14
日南町	70.2%	29.8%	3.8%	18
日野町	78.0%	22.0%	-4.0%	3
江府町	78.9%	21.1%	-4.8%	1

【県全体との差】●BMI/階層別該当率(平成26年度/男性)

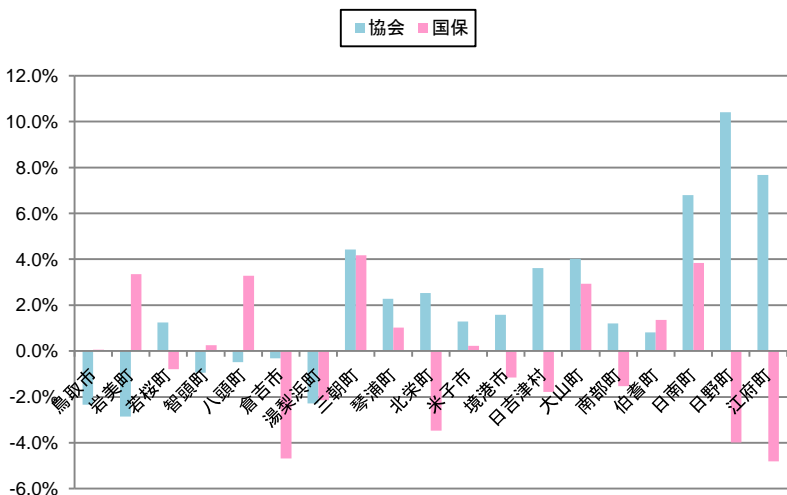

順位別色塗り分け・25以上

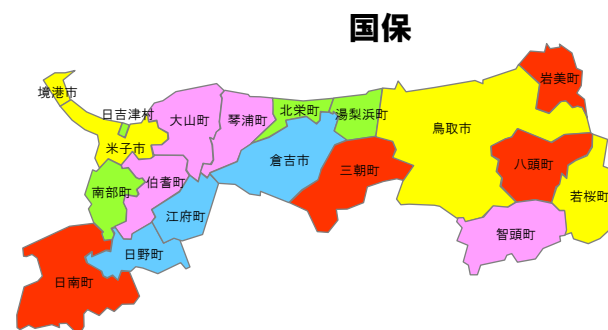
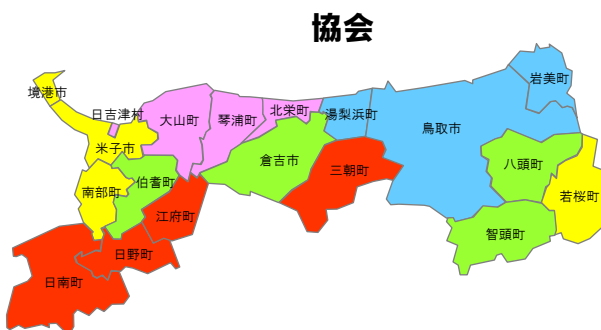
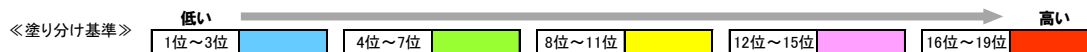

BMI/階層別該当率(女性)

■平成26年度

●BMI/階層別該当率(平成26年度/女性)

保険区分→ ↓地域	協会			
	25未満		25以上	
			県全体との差	順位
県全体	82.4%	17.6%	—	—
鳥取市	83.3%	16.7%	-0.9%	5
岩美町	85.7%	14.3%	-3.3%	1
若桜町	78.9%	21.1%	3.4%	13
智頭町	77.5%	22.5%	4.9%	16
八頭町	78.8%	21.2%	3.5%	14
倉吉市	82.8%	17.2%	-0.4%	6
湯梨浜町	82.3%	17.7%	0.1%	8
三朝町	81.0%	19.0%	1.4%	10
琴浦町	78.0%	22.0%	4.4%	15
北栄町	84.2%	15.8%	-1.8%	3
米子市	84.1%	15.9%	-1.7%	4
境港市	82.6%	17.4%	-0.2%	7
日吉津村	84.9%	15.1%	-2.6%	2
大山町	79.6%	20.4%	2.8%	12
南部町	80.2%	19.8%	2.2%	11
伯耆町	82.0%	18.0%	0.4%	9
日南町	72.2%	27.8%	10.2%	19
日野町	74.0%	26.0%	8.3%	18
江府町	74.4%	25.6%	8.0%	17

●BMI/階層別該当率(平成26年度/女性)

保険区分→ ↓地域	国保			
	25未満		25以上	
			県全体との差	順位
県全体	80.8%	19.2%	—	—
鳥取市	81.9%	18.1%	-1.1%	8
岩美町	78.2%	21.8%	2.6%	16
若桜町	79.6%	20.4%	1.2%	13
智頭町	85.8%	14.2%	-5.0%	2
八頭町	79.7%	20.3%	1.1%	11
倉吉市	84.2%	15.8%	-3.3%	5
湯梨浜町	83.5%	16.5%	-2.7%	7
三朝町	78.5%	21.5%	2.4%	15
琴浦町	80.2%	19.8%	0.7%	10
北栄町	81.9%	18.1%	-1.0%	9
米子市	79.5%	20.5%	1.3%	14
境港市	79.7%	20.3%	1.2%	12
日吉津村	84.7%	15.3%	-3.8%	3
大山町	76.9%	23.1%	3.9%	18
南部町	77.1%	22.9%	3.7%	17
伯耆町	84.1%	15.9%	-3.3%	6
日南町	84.3%	15.7%	-3.5%	4
日野町	87.3%	12.7%	-6.4%	1
江府町	73.2%	26.8%	7.6%	19

【県全体との差】●BMI/階層別該当率(平成26年度/女性)

■協会 ■国保

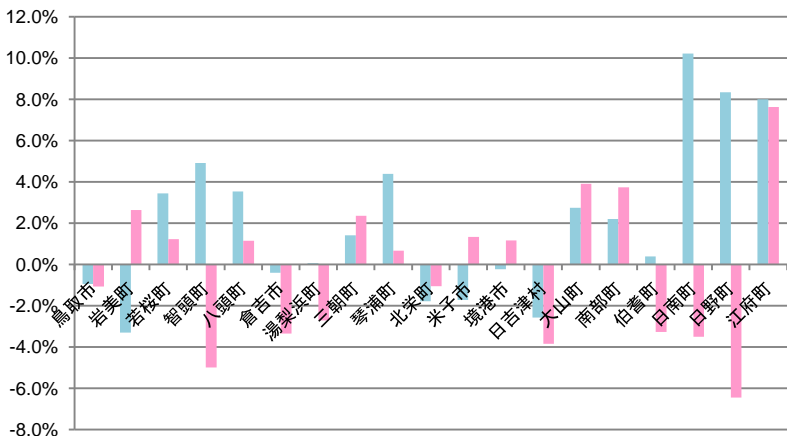

順位別色塗り分け・25以上

《塗り分け基準》 低い ← 1位~3位 (blue), 4位~7位 (green), 8位~11位 (yellow), 12位~15位 (purple), 16位~19位 (red) → 高い

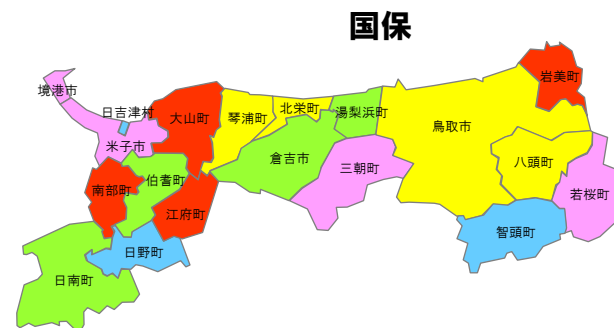
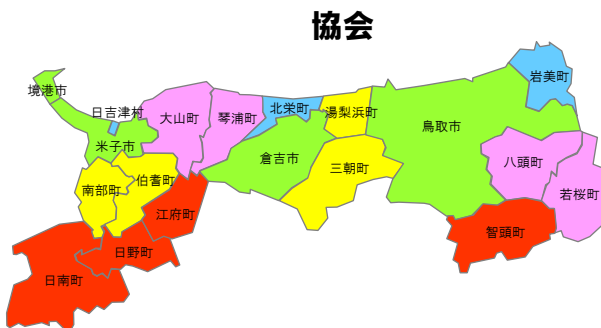

喫煙/階層別該当率(男性+女性)

■ 平成26年度

●喫煙/有無別該当率(平成26年度/男性+女性)

保険区分→ ↓地域	協会			
	喫煙なし	喫煙あり		
		県全体との差	順位	
県全体	67.7%	27.8%	—	—
鳥取市	69.0%	28.0%	0.2%	14
岩美町	68.3%	28.7%	0.9%	15
若桜町	72.3%	26.4%	-1.4%	7
智頭町	67.9%	27.6%	-0.2%	13
八頭町	71.3%	27.5%	-0.3%	12
倉吉市	65.1%	29.8%	2.0%	16
湯梨浜町	65.9%	26.9%	-0.9%	8
三朝町	66.7%	27.4%	-0.4%	11
琴浦町	66.8%	27.3%	-0.5%	9
北栄町	69.1%	25.9%	-1.9%	5
米子市	68.1%	26.2%	-1.7%	6
境港市	68.7%	24.6%	-3.2%	3
日吉津村	67.6%	24.4%	-3.4%	2
大山町	69.1%	24.8%	-3.1%	4
南部町	65.5%	30.3%	2.5%	18
伯耆町	68.3%	27.4%	-0.4%	10
日南町	68.3%	30.0%	2.2%	17
日野町	65.2%	32.4%	4.6%	19
江府町	73.5%	24.0%	-3.8%	1

●喫煙/有無別該当率(平成26年度/男性+女性)

保険区分→ ↓地域	国保			
	喫煙なし	喫煙あり		
		県全体との差	順位	
県全体	88.7%	11.3%	—	—
鳥取市	88.4%	11.6%	0.2%	9
岩美町	88.2%	11.8%	0.5%	10
若桜町	88.6%	11.4%	0.0%	8
智頭町	87.6%	12.4%	1.0%	13
八頭町	87.4%	12.6%	1.2%	14
倉吉市	89.9%	10.1%	-1.2%	1
湯梨浜町	88.0%	12.0%	0.7%	12
三朝町	85.9%	14.1%	2.8%	17
琴浦町	88.7%	11.3%	-0.1%	7
北栄町	88.9%	11.1%	-0.3%	6
米子市	89.3%	10.7%	-0.6%	4
境港市	89.1%	10.9%	-0.4%	5
日吉津村	85.2%	14.8%	3.5%	18
大山町	89.9%	10.1%	-1.2%	2
南部町	89.8%	10.2%	-1.1%	3
伯耆町	87.2%	12.8%	1.5%	15
日南町	88.0%	12.0%	0.6%	11
日野町	84.9%	15.1%	3.8%	19
江府町	87.0%	13.0%	1.7%	16

【県全体との差】●喫煙/有無別該当率(平成26年度/男性+女性)

■協会 ■国保

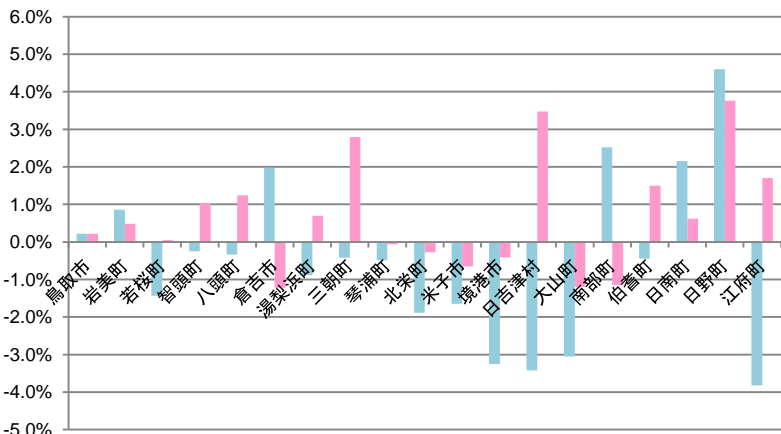

順位別色塗り分け・喫煙あり

《塗り分け基準》

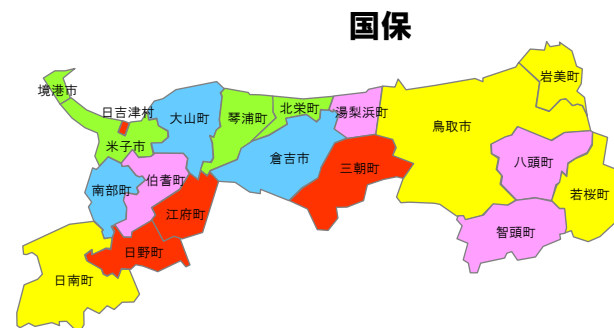
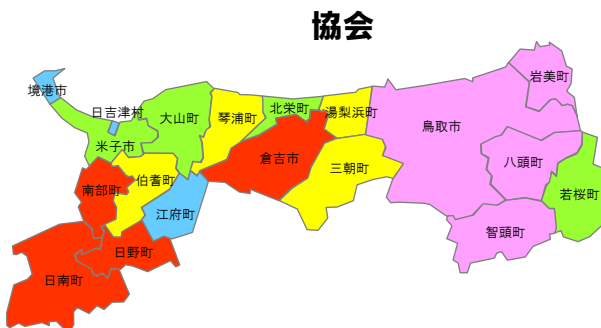
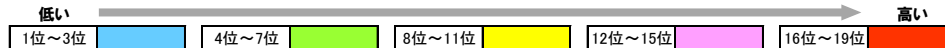

喫煙/階層別該当率(男性)

■ 平成26年度

●喫煙/有無別該当率(平成26年度/男性)

保険区分→ ↓地域	協会			
	喫煙なし	喫煙あり		
		県全体との差	順位	
県全体	52.2%	40.2%	—	—
鳥取市	53.3%	41.6%	1.4%	11
岩美町	52.6%	42.3%	2.1%	13
若桜町	54.6%	42.9%	2.7%	15
智頭町	50.1%	41.9%	1.7%	12
八頭町	53.5%	44.3%	4.0%	17
倉吉市	50.3%	41.3%	1.1%	10
湯梨浜町	47.4%	40.1%	-0.1%	7
三朝町	50.4%	39.9%	-0.3%	6
琴浦町	46.8%	42.5%	2.3%	14
北栄町	54.3%	37.3%	-2.9%	3
米子市	53.8%	36.6%	-3.6%	2
境港市	51.5%	36.3%	-3.9%	1
日吉津村	48.0%	38.5%	-1.7%	5
大山町	51.0%	38.0%	-2.2%	4
南部町	49.4%	43.8%	3.6%	16
伯耆町	52.7%	40.4%	0.2%	8
日南町	50.0%	47.0%	6.8%	19
日野町	50.3%	45.8%	5.5%	18
江府町	54.1%	41.2%	1.0%	9

●喫煙/有無別該当率(平成26年度/男性)

保険区分→ ↓地域	国保			
	喫煙なし	喫煙あり		
		県全体との差	順位	
県全体	77.3%	22.7%	—	—
鳥取市	76.8%	23.2%	0.6%	8
岩美町	75.7%	24.3%	1.6%	9
若桜町	74.8%	25.2%	2.5%	13
智頭町	75.7%	24.3%	1.6%	10
八頭町	73.4%	26.6%	3.9%	16
倉吉市	79.6%	20.4%	-2.3%	4
湯梨浜町	75.1%	24.9%	2.3%	12
三朝町	71.7%	28.3%	5.6%	17
琴浦町	77.5%	22.5%	-0.2%	7
北栄町	77.5%	22.5%	-0.2%	6
米子市	79.0%	21.0%	-1.7%	5
境港市	80.1%	19.9%	-2.8%	3
日吉津村	70.8%	29.2%	6.5%	18
大山町	80.8%	19.2%	-3.5%	2
南部町	80.8%	19.2%	-3.5%	1
伯耆町	74.1%	25.9%	3.2%	14
日南町	75.2%	24.8%	2.1%	11
日野町	70.7%	29.3%	6.6%	19
江府町	74.0%	26.0%	3.3%	15

【県全体との差】●喫煙/有無別該当率(平成26年度/男性)

■協会 ■国保

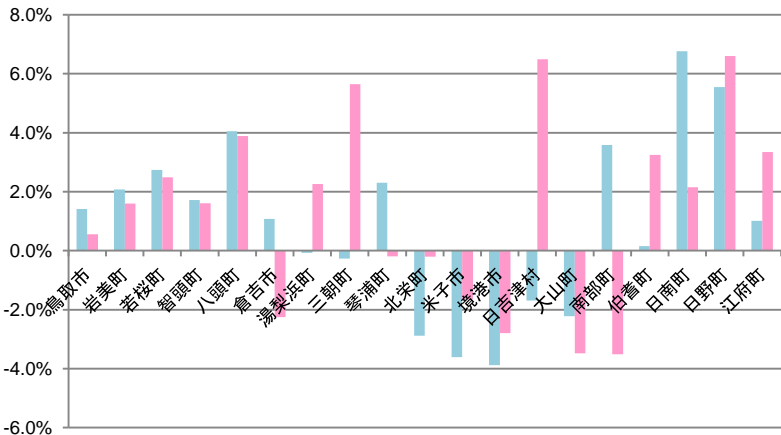

順位別色塗り分け・喫煙あり

《塗り分け基準》

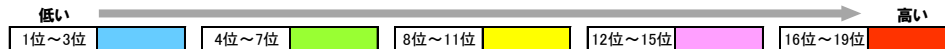

協会



国保



喫煙/階層別該当率(女性)

■平成26年度

●喫煙/有無別該当率(平成26年度/女性)

保険区分→ ↓地域	協会			
	喫煙なし	喫煙あり		
		県全体との差	順位	
県全体	90.0%	10.0%	—	—
鳥取市	91.1%	8.9%	-1.1%	11
岩美町	91.8%	8.2%	-1.8%	9
若桜町	92.4%	7.6%	-2.4%	6
智頭町	91.6%	8.4%	-1.6%	10
八頭町	92.7%	7.3%	-2.7%	5
倉吉市	87.8%	12.2%	2.2%	18
湯梨浜町	91.0%	9.0%	-1.0%	13
三朝町	92.2%	7.8%	-2.3%	7
琴浦町	91.0%	9.0%	-1.1%	12
北栄町	90.6%	9.4%	-0.6%	15
米子市	89.2%	10.8%	0.8%	17
境港市	90.0%	10.0%	0.0%	16
日吉津村	96.1%	3.9%	-6.1%	1
大山町	91.8%	8.2%	-1.9%	8
南部町	90.8%	9.2%	-0.8%	14
伯耆町	93.8%	6.2%	-3.8%	3
日南町	93.3%	6.7%	-3.3%	4
日野町	87.4%	12.6%	2.6%	19
江府町	96.1%	3.9%	-6.1%	2

●喫煙有無別該当率(平成26年度/女性)

保険区分→ ↓地域	国保			
	喫煙なし	喫煙あり		
		県全体との差	順位	
県全体	96.8%	3.2%	—	—
鳥取市	96.8%	3.2%	0.0%	13
岩美町	97.4%	2.6%	-0.6%	8
若桜町	99.5%	0.5%	-2.7%	1
智頭町	96.7%	3.3%	0.1%	14
八頭町	98.5%	1.5%	-1.7%	3
倉吉市	97.8%	2.2%	-0.9%	7
湯梨浜町	97.3%	2.7%	-0.5%	11
三朝町	97.1%	2.9%	-0.3%	12
琴浦町	97.4%	2.6%	-0.6%	10
北栄町	98.7%	1.3%	-1.8%	2
米子市	95.8%	4.2%	1.1%	17
境港市	94.5%	5.5%	2.3%	19
日吉津村	96.7%	3.3%	0.2%	15
大山町	98.2%	1.8%	-1.4%	4
南部町	96.6%	3.4%	0.2%	16
伯耆町	98.1%	1.9%	-1.3%	5
日南町	97.8%	2.2%	-1.0%	6
日野町	95.5%	4.5%	1.4%	18
江府町	97.4%	2.6%	-0.6%	9

【県全体との差】●喫煙/有無別該当率(平成26年度/女性)

■協会 ■国保

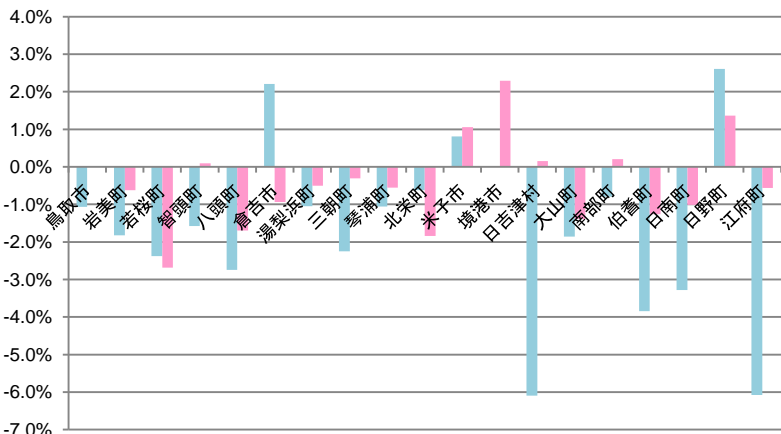

順位別色塗り分け・喫煙あり

《塗り分け基準》

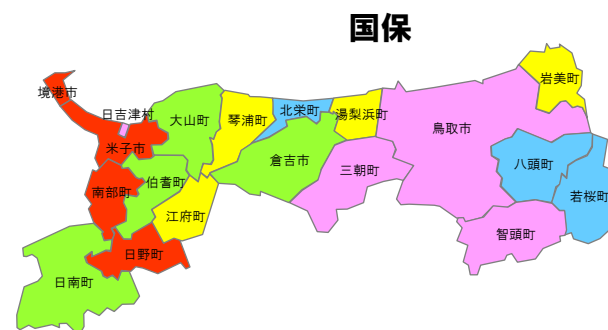
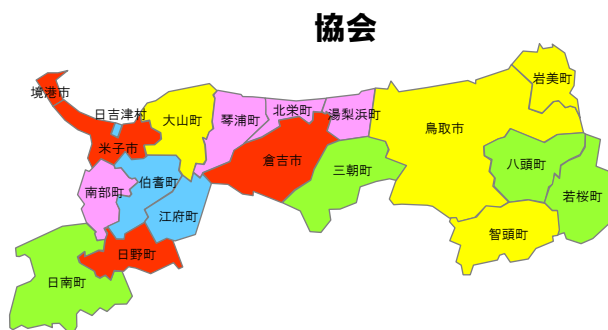
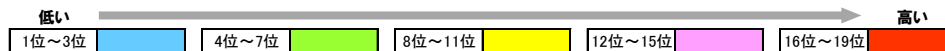

血圧服薬/階層別該当率(男性+女性)

■平成26年度

●血圧服薬/有無別該当率(平成26年度/男性+女性)

保険区分→ ↓地域	協会			
	服薬なし	服薬あり	県全体との差	
			順位	順位
県全体	87.0%	13.0%	—	—
鳥取市	87.5%	12.5%	-0.5%	5
岩美町	88.0%	12.0%	-1.0%	2
若桜町	87.8%	12.2%	-0.8%	3
智頭町	87.6%	12.4%	-0.6%	4
八頭町	86.5%	13.5%	0.5%	11
倉吉市	87.2%	12.8%	-0.2%	7
湯梨浜町	89.9%	10.1%	-2.9%	1
三朝町	86.6%	13.4%	0.4%	9
琴浦町	86.6%	13.4%	0.4%	8
北栄町	87.3%	12.7%	-0.2%	6
米子市	86.6%	13.4%	0.4%	10
境港市	85.4%	14.6%	1.6%	14
日吉津村	84.6%	15.4%	2.4%	16
大山町	86.1%	13.9%	0.9%	13
南部町	84.9%	15.1%	2.1%	15
伯耆町	86.4%	13.6%	0.6%	12
日南町	84.1%	15.9%	3.0%	18
日野町	84.4%	15.6%	2.6%	17
江府町	81.8%	18.2%	5.2%	19

●血圧服薬/有無別該当率(平成26年度/男性+女性)

保険区分→ ↓地域	国保			
	服薬なし	服薬あり	県全体との差	
			順位	順位
県全体	67.9%	32.1%	—	—
鳥取市	66.8%	33.2%	1.1%	14
岩美町	67.6%	32.4%	0.3%	13
若桜町	63.1%	36.9%	4.8%	18
智頭町	74.0%	26.0%	-6.1%	4
八頭町	68.3%	31.7%	-0.4%	12
倉吉市	73.6%	26.4%	-5.7%	5
湯梨浜町	75.2%	24.8%	-7.3%	3
三朝町	69.1%	30.9%	-1.2%	11
琴浦町	69.8%	30.2%	-1.9%	9
北栄町	72.1%	27.9%	-4.2%	7
米子市	65.4%	34.6%	2.5%	16
境港市	65.9%	34.1%	2.0%	15
日吉津村	72.2%	27.8%	-4.3%	6
大山町	69.5%	30.5%	-1.6%	10
南部町	64.6%	35.4%	3.3%	17
伯耆町	70.7%	29.3%	-2.8%	8
日南町	80.7%	19.3%	-12.8%	1
日野町	77.6%	22.4%	-9.7%	2
江府町	59.1%	40.9%	8.8%	19

【県全体との差】●血圧服薬/有無別該当率(平成26年度/男性+女性)

■協会 ■国保

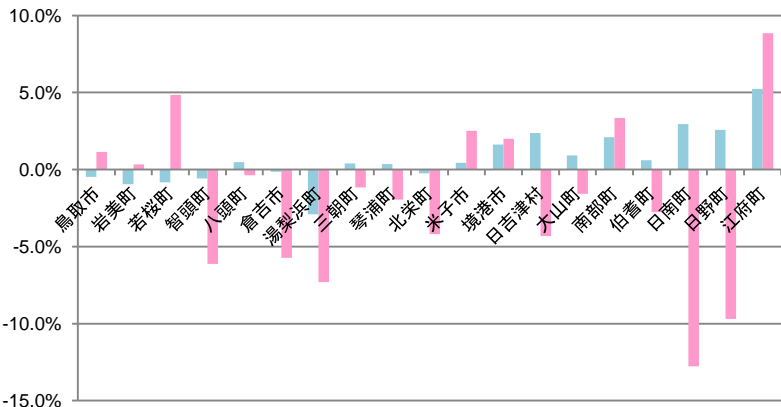

順位別色塗り分け・服薬あり

《塗り分け基準》 低い ← 1位~3位 (青) 4位~7位 (緑) 8位~11位 (黄) 12位~15位 (紫) 16位~19位 (赤) → 高い

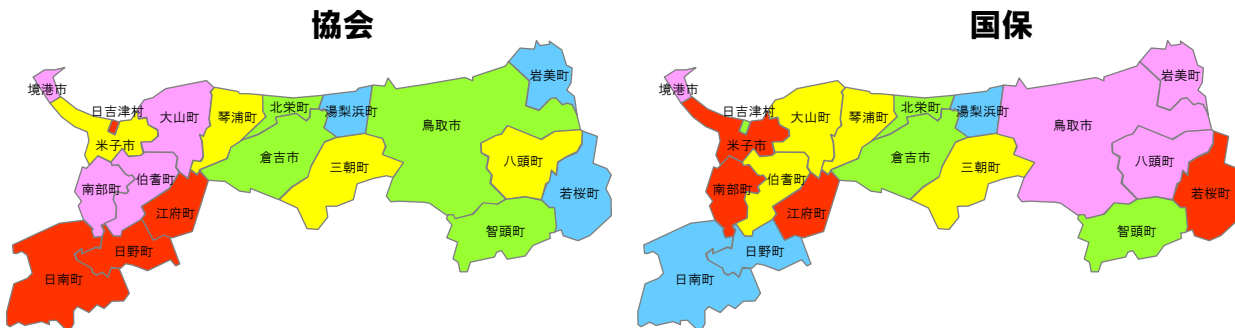

血圧服薬/階層別該当率(男性)

■平成26年度

●血圧服薬/有無別該当率(平成26年度/男性)

保険区分→ ↓地域	協会			
	服薬なし	服薬あり	県全体との差	
			順位	順位
県全体	84.6%	15.4%	—	—
鳥取市	84.9%	15.1%	-0.3%	7
岩美町	85.1%	14.9%	-0.5%	6
若桜町	87.7%	12.3%	-3.1%	2
智頭町	84.3%	15.7%	0.3%	10
八頭町	84.1%	15.9%	0.6%	12
倉吉市	84.8%	15.2%	-0.2%	8
湯梨浜町	88.6%	11.4%	-4.0%	1
三朝町	86.0%	14.0%	-1.4%	3
琴浦町	84.0%	16.0%	0.6%	13
北栄町	85.4%	14.6%	-0.8%	5
米子市	84.1%	15.9%	0.5%	11
境港市	82.2%	17.8%	2.5%	16
日吉津村	81.1%	18.9%	3.5%	17
大山町	83.6%	16.4%	1.1%	14
南部町	80.8%	19.2%	3.8%	18
伯耆町	83.3%	16.7%	1.3%	15
日南町	85.6%	14.4%	-1.0%	4
日野町	84.3%	15.7%	0.3%	9
江府町	79.7%	20.3%	4.9%	19

●血圧服薬/有無別該当率(平成26年度/男性)

保険区分→ ↓地域	国保			
	服薬なし	服薬あり	県全体との差	
			順位	順位
県全体	64.9%	35.1%	—	—
鳥取市	63.9%	36.1%	1.0%	14
岩美町	61.7%	38.3%	3.1%	16
若桜町	63.5%	36.5%	1.4%	15
智頭町	65.7%	34.3%	-0.8%	12
八頭町	67.2%	32.8%	-2.3%	10
倉吉市	70.9%	29.1%	-6.0%	4
湯梨浜町	72.5%	27.5%	-7.6%	2
三朝町	69.9%	30.1%	-5.0%	5
琴浦町	68.2%	31.8%	-3.3%	9
北栄町	71.3%	28.7%	-6.4%	3
米子市	60.9%	39.1%	3.9%	17
境港市	65.0%	35.0%	-0.1%	13
日吉津村	68.3%	31.7%	-3.5%	7
大山町	68.3%	31.7%	-3.4%	8
南部町	58.5%	41.5%	6.4%	18
伯耆町	66.1%	33.9%	-1.2%	11
日南町	78.7%	21.3%	-13.8%	1
日野町	69.5%	30.5%	-4.6%	6
江府町	53.7%	46.3%	11.2%	19

【県全体との差】●血圧服薬/有無別該当率(平成26年度/男性)

■協会 ■国保

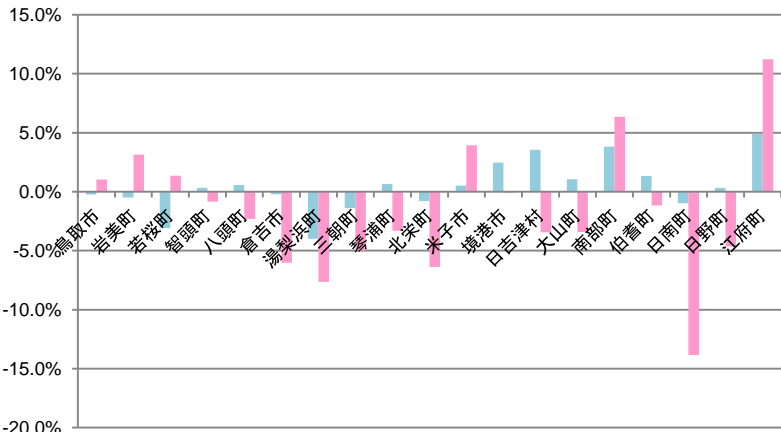

順位別色塗り分け・服薬あり

《塗り分け基準》 低い ← 1位~3位 (青) 4位~7位 (緑) 8位~11位 (黄) 12位~15位 (紫) 16位~19位 (赤) → 高い

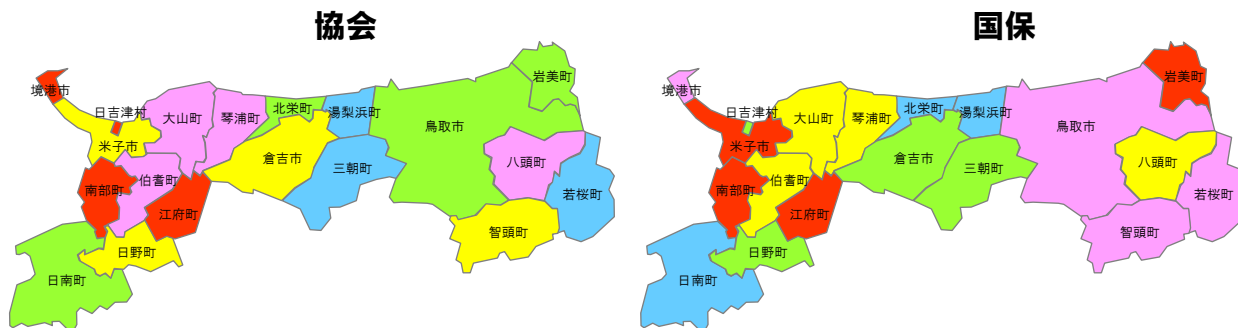

血圧服薬/階層別該当率(女性)

■平成26年度

●血圧服薬/有無別該当率(平成26年度/女性)

保険区分→ ↓地域	協会			
	服薬なし		服薬あり	
			県全体との差	順位
県全体	90.2%	9.8%	—	—
鳥取市	90.9%	9.1%	-0.7%	4
岩美町	91.9%	8.1%	-1.7%	1
若桜町	88.0%	12.0%	2.2%	15
智頭町	91.5%	8.5%	-1.4%	3
八頭町	89.4%	10.6%	0.8%	12
倉吉市	90.4%	9.6%	-0.2%	7
湯梨浜町	91.6%	8.4%	-1.4%	2
三朝町	87.4%	12.6%	2.7%	16
琴浦町	89.7%	10.3%	0.4%	10
北栄町	89.7%	10.3%	0.5%	11
米子市	90.0%	10.0%	0.2%	9
境港市	88.9%	11.1%	1.3%	14
日吉津村	90.3%	9.7%	-0.1%	8
大山町	89.1%	10.9%	1.0%	13
南部町	90.4%	9.6%	-0.2%	6
伯耆町	90.9%	9.1%	-0.7%	5
日南町	82.0%	18.0%	8.2%	19
日野町	84.6%	15.4%	5.6%	17
江府町	84.3%	15.7%	5.9%	18

●血圧服薬/有無別該当率(平成26年度/女性)

保険区分→ ↓地域	国保			
	服薬なし		服薬あり	
			県全体との差	順位
県全体	70.1%	29.9%	—	—
鳥取市	68.8%	31.2%	1.2%	14
岩美町	71.9%	28.1%	-1.8%	9
若桜町	62.7%	37.3%	7.4%	19
智頭町	80.4%	19.6%	-10.3%	3
八頭町	69.1%	30.9%	0.9%	12
倉吉市	75.7%	24.3%	-5.7%	5
湯梨浜町	77.2%	22.8%	-7.1%	4
三朝町	68.4%	31.6%	1.6%	15
琴浦町	71.1%	28.9%	-1.0%	10
北栄町	72.8%	27.2%	-2.7%	8
米子市	68.2%	31.8%	1.9%	16
境港市	66.5%	33.5%	3.6%	17
日吉津村	75.3%	24.7%	-5.3%	6
大山町	70.6%	29.4%	-0.5%	11
南部町	69.1%	30.9%	0.9%	13
伯耆町	74.5%	25.5%	-4.5%	7
日南町	82.2%	17.8%	-12.1%	2
日野町	83.6%	16.4%	-13.6%	1
江府町	63.4%	36.6%	6.7%	18

【県全体との差】●血圧服薬/有無別該当率(平成26年度/女性)

■協会 ■国保

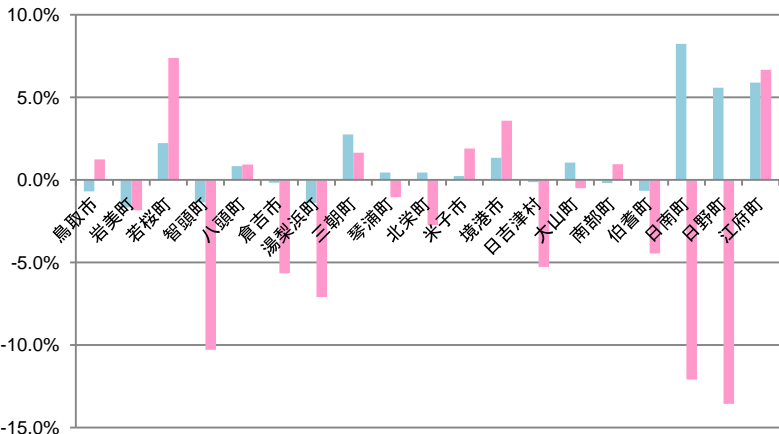

順位別色塗り分け・服薬あり

《塗り分け基準》 低い → 高い

1位～3位	4位～7位	8位～11位	12位～15位	16位～19位
-------	-------	--------	---------	---------

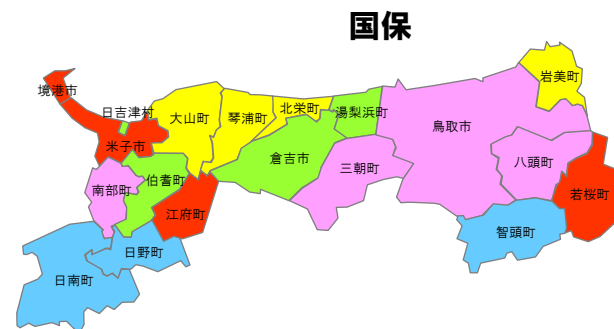
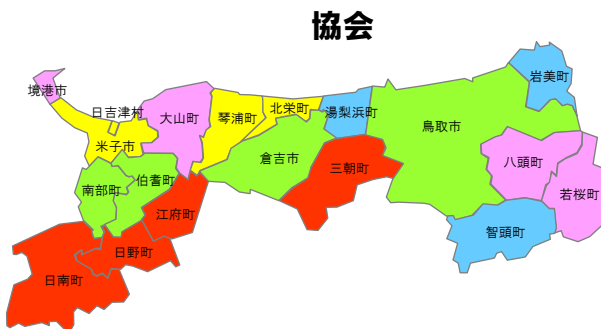

血糖服薬/階層別該当率(男性+女性)

■平成26年度

●血糖服薬/有無別該当率(平成26年度/男性+女性)

保険区分→ ↓地域	協会			
	服薬なし	服薬あり		
		県全体との差	順位	
県全体	96.3%	3.7%	—	—
鳥取市	96.3%	3.7%	0.0%	10
岩美町	95.0%	5.0%	1.4%	18
若桜町	96.6%	3.4%	-0.3%	6
智頭町	95.4%	4.6%	0.9%	16
八頭町	95.7%	4.3%	0.6%	13
倉吉市	96.5%	3.5%	-0.2%	8
湯梨浜町	95.8%	4.2%	0.5%	11
三朝町	98.1%	1.9%	-1.8%	1
琴浦町	95.7%	4.3%	0.6%	15
北栄町	96.4%	3.6%	-0.1%	9
米子市	96.7%	3.3%	-0.4%	3
境港市	97.1%	2.9%	-0.7%	2
日吉津村	96.7%	3.3%	-0.4%	4
大山町	96.6%	3.4%	-0.3%	7
南部町	95.4%	4.6%	1.0%	17
伯耆町	95.8%	4.2%	0.6%	12
日南町	93.0%	7.0%	3.3%	19
日野町	95.7%	4.3%	0.6%	14
江府町	96.7%	3.3%	-0.3%	5

●血糖服薬/有無別該当率(平成26年度/男性+女性)

保険区分→ ↓地域	国保			
	服薬なし	服薬あり		
		県全体との差	順位	
県全体	93.2%	6.8%	—	—
鳥取市	92.8%	7.2%	0.4%	14
岩美町	92.3%	7.7%	0.8%	16
若桜町	93.1%	6.9%	0.1%	11
智頭町	95.7%	4.3%	-2.5%	2
八頭町	92.5%	7.5%	0.6%	15
倉吉市	94.8%	5.2%	-1.6%	5
湯梨浜町	93.7%	6.3%	-0.5%	8
三朝町	93.6%	6.4%	-0.4%	9
琴浦町	91.9%	8.1%	1.3%	18
北栄町	94.8%	5.2%	-1.6%	6
米子市	92.9%	7.1%	0.3%	12
境港市	95.1%	4.9%	-2.0%	3
日吉津村	91.5%	8.5%	1.7%	19
大山町	92.8%	7.2%	0.4%	13
南部町	92.2%	7.8%	1.0%	17
伯耆町	94.9%	5.1%	-1.7%	4
日南町	94.5%	5.5%	-1.3%	7
日野町	96.4%	3.6%	-3.2%	1
江府町	93.1%	6.9%	0.1%	10

【県全体との差】●血糖服薬/有無別該当率(平成26年度/男性+女性)

■協会 ■国保

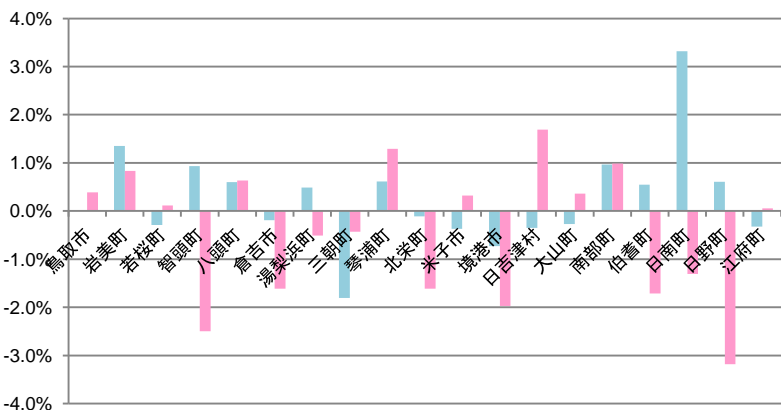

順位別色塗り分け・服薬あり

《塗り分け基準》

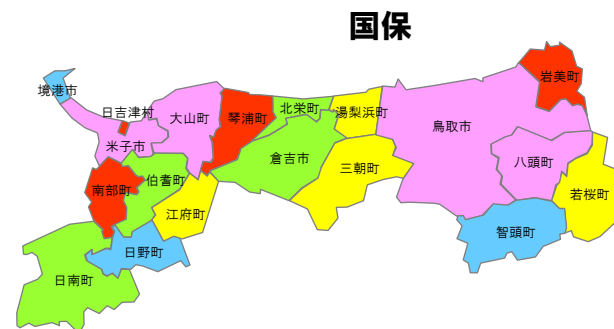
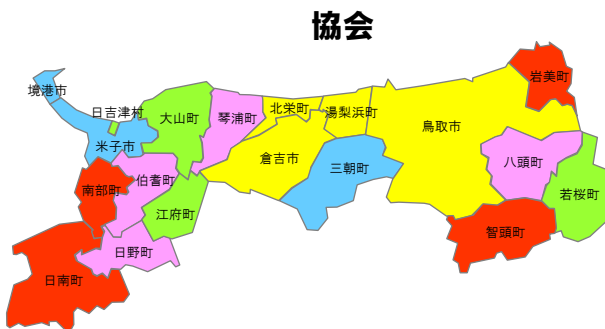
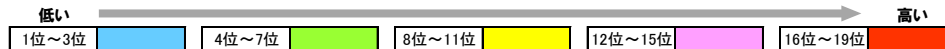

血糖服薬/階層別該当率(男性)

■平成26年度

●血糖服薬/有無別該当率(平成26年度/男性)

保険区分→ ↓地域	協会			
	服薬なし	服薬あり		
		県全体との差	順位	
県全体	95.1%	4.9%	—	—
鳥取市	95.2%	4.8%	-0.1%	8
岩美町	92.6%	7.4%	2.5%	18
若桜町	95.1%	4.9%	0.0%	9
智頭町	94.6%	5.4%	0.5%	10
八頭町	94.0%	6.0%	1.1%	16
倉吉市	95.2%	4.8%	-0.2%	7
湯梨浜町	94.4%	5.6%	0.6%	13
三朝町	97.4%	2.6%	-2.3%	1
琴浦町	94.4%	5.6%	0.7%	14
北栄町	95.3%	4.7%	-0.3%	5
米子市	95.5%	4.5%	-0.4%	4
境港市	95.7%	4.3%	-0.6%	3
日吉津村	94.6%	5.4%	0.5%	11
大山町	95.3%	4.7%	-0.2%	6
南部町	94.6%	5.4%	0.5%	12
伯耆町	94.2%	5.8%	0.8%	15
日南町	91.3%	8.7%	3.8%	19
日野町	93.5%	6.5%	1.6%	17
江府町	96.6%	3.4%	-1.5%	2

●血糖服薬/有無別該当率(平成26年度/男性)

保険区分→ ↓地域	国保			
	服薬なし	服薬あり		
		県全体との差	順位	
県全体	90.6%	9.4%	—	—
鳥取市	90.3%	9.7%	0.2%	11
岩美町	89.2%	10.8%	1.4%	17
若桜町	91.8%	8.2%	-1.2%	8
智頭町	94.3%	5.7%	-3.7%	1
八頭町	90.0%	10.0%	0.6%	13
倉吉市	93.1%	6.9%	-2.6%	4
湯梨浜町	91.8%	8.2%	-1.2%	9
三朝町	93.4%	6.6%	-2.8%	3
琴浦町	89.8%	10.2%	0.8%	14
北栄町	92.7%	7.3%	-2.1%	5
米子市	89.2%	10.8%	1.4%	18
境港市	93.6%	6.4%	-3.0%	2
日吉津村	88.3%	11.7%	2.2%	19
大山町	89.8%	10.2%	0.8%	15
南部町	90.3%	9.7%	0.3%	12
伯耆町	92.4%	7.6%	-1.9%	7
日南町	91.5%	8.5%	-0.9%	10
日野町	92.7%	7.3%	-2.1%	5
江府町	89.4%	10.6%	1.1%	16

【県全体との差】●血糖服薬/有無別該当率(平成26年度/男性)

■協会 ■国保

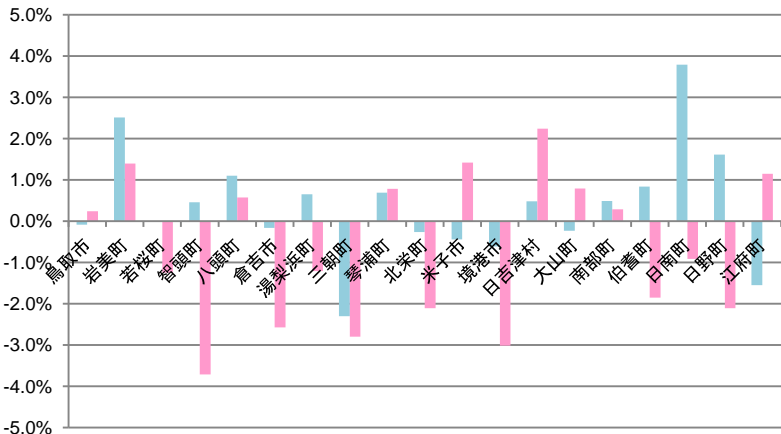

順位別色塗り分け・服薬あり

《塗り分け基準》 低い ← 1位~3位 (青) 4位~7位 (緑) 8位~11位 (黄) 12位~15位 (紫) 16位~19位 (赤) → 高い

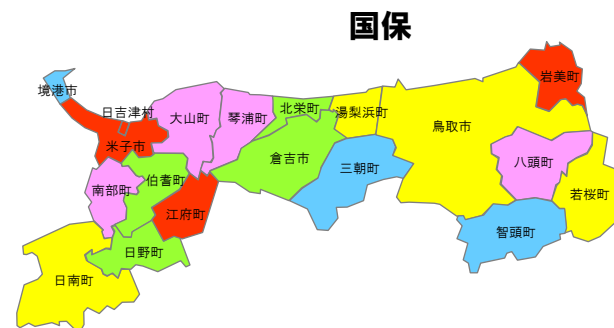
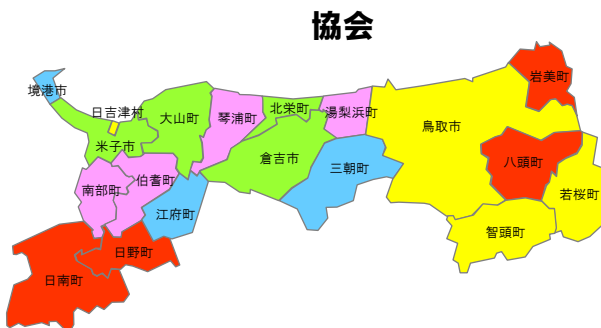

血糖服薬/階層別該当率(女性)

■平成26年度

●血糖服薬/有無別該当率(平成26年度/女性)

保険区分→ ↓地域	協会			
	服薬なし	服薬あり	県全体との差	
			順位	順位
県全体	98.0%	2.0%	—	—
鳥取市	97.9%	2.1%	0.1%	12
岩美町	98.3%	1.7%	-0.3%	8
若桜町	98.5%	1.5%	-0.5%	5
智頭町	96.3%	3.7%	1.7%	18
八頭町	97.8%	2.2%	0.2%	13
倉吉市	98.3%	1.7%	-0.3%	7
湯梨浜町	97.7%	2.3%	0.3%	14
三朝町	99.2%	0.8%	-1.2%	2
琴浦町	97.3%	2.7%	0.7%	15
北栄町	97.9%	2.1%	0.1%	11
米子市	98.3%	1.7%	-0.3%	6
境港市	98.5%	1.5%	-0.5%	4
日吉津村	100.0%	0.0%	-2.0%	1
大山町	98.2%	1.8%	-0.2%	9
南部町	96.4%	3.6%	1.6%	17
伯耆町	98.0%	2.0%	0.0%	10
日南町	95.4%	4.6%	2.6%	19
日野町	99.0%	1.0%	-1.0%	3
江府町	96.7%	3.3%	1.3%	16

●血糖服薬/有無別該当率(平成26年度/女性)

保険区分→ ↓地域	国保			
	服薬なし	服薬あり	県全体との差	
			順位	順位
県全体	95.0%	5.0%	—	—
鳥取市	94.5%	5.5%	0.5%	14
岩美町	94.7%	5.3%	0.3%	12
若桜町	94.0%	6.0%	1.0%	15
智頭町	96.7%	3.3%	-1.7%	4
八頭町	94.5%	5.5%	0.5%	13
倉吉市	96.0%	4.0%	-1.0%	8
湯梨浜町	95.1%	4.9%	0.0%	11
三朝町	93.8%	6.2%	1.3%	17
琴浦町	93.5%	6.5%	1.5%	19
北栄町	96.6%	3.4%	-1.5%	5
米子市	95.2%	4.8%	-0.1%	10
境港市	96.1%	3.9%	-1.0%	6
日吉津村	94.0%	6.0%	1.0%	16
大山町	95.6%	4.4%	-0.6%	9
南部町	93.6%	6.4%	1.4%	18
伯耆町	96.9%	3.1%	-1.9%	2
日南町	96.8%	3.2%	-1.7%	3
日野町	99.1%	0.9%	-4.0%	1
江府町	96.1%	3.9%	-1.0%	7

【県全体との差】●血糖服薬/有無別該当率(平成26年度/女性)

■協会 ■国保

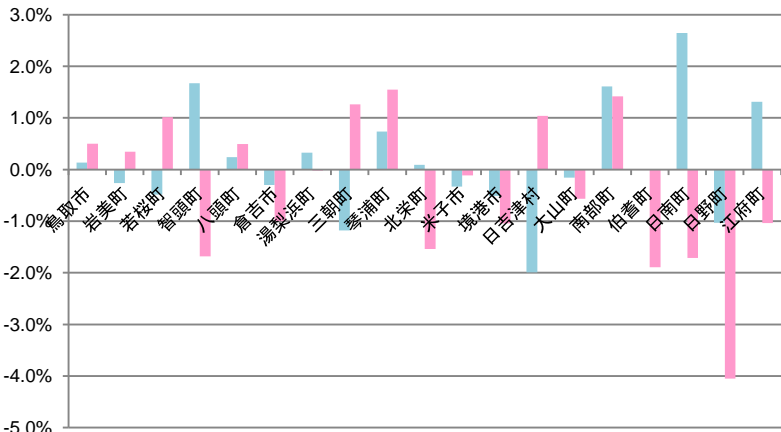

順位別色塗り分け・服薬あり

《塗り分け基準》 低い ← 1位~3位 (青) 4位~7位 (緑) 8位~11位 (黄) 12位~15位 (紫) 16位~19位 (赤) → 高い

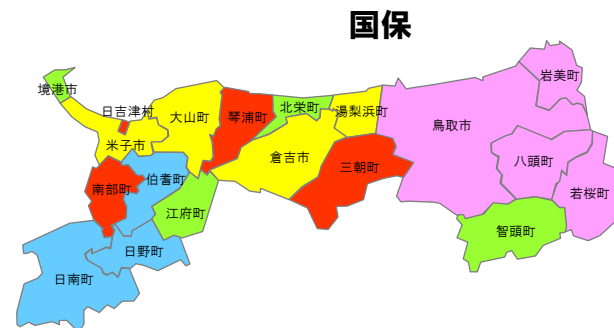
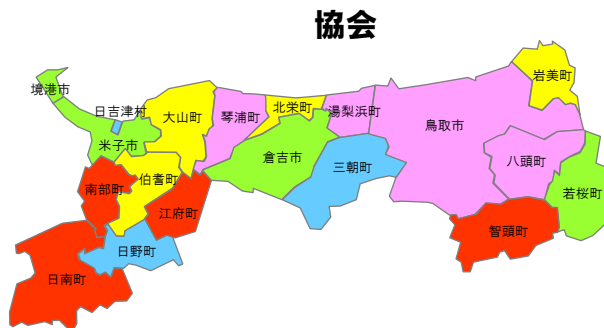

脂質服薬/階層別該当率(男性+女性)

■平成26年度

●脂質服薬/有無別該当率(平成26年度/男性+女性)

保険区分→ ↓地域	協会			
	服薬なし	服薬あり		
		県全体との差	順位	
県全体	93.0%	7.0%	—	—
鳥取市	93.5%	6.5%	-0.5%	8
岩美町	93.7%	6.3%	-0.7%	6
若桜町	96.3%	3.7%	-3.3%	1
智頭町	92.6%	7.4%	0.4%	12
八頭町	94.1%	5.9%	-1.1%	5
倉吉市	92.5%	7.5%	0.4%	14
湯梨浜町	94.8%	5.2%	-1.8%	2
三朝町	93.1%	6.9%	-0.1%	10
琴浦町	93.7%	6.3%	-0.7%	7
北栄町	93.2%	6.8%	-0.2%	9
米子市	92.6%	7.4%	0.4%	13
境港市	90.6%	9.4%	2.4%	18
日吉津村	94.2%	5.8%	-1.2%	3
大山町	94.2%	5.8%	-1.2%	4
南部町	91.5%	8.5%	1.5%	16
伯耆町	91.7%	8.3%	1.3%	15
日南町	91.5%	8.5%	1.5%	17
日野町	93.0%	7.0%	0.0%	11
江府町	88.5%	11.5%	4.5%	19

●脂質服薬/有無別該当率(平成26年度/男性+女性)

保険区分→ ↓地域	国保			
	服薬なし	服薬あり		
		県全体との差	順位	
県全体	75.5%	24.5%	—	—
鳥取市	75.3%	24.7%	0.2%	14
岩美町	76.0%	24.0%	-0.5%	13
若桜町	80.0%	20.0%	-4.5%	10
智頭町	85.8%	14.2%	-10.3%	1
八頭町	79.2%	20.8%	-3.7%	11
倉吉市	81.5%	18.5%	-6.0%	4
湯梨浜町	81.0%	19.0%	-5.5%	7
三朝町	81.1%	18.9%	-5.5%	6
琴浦町	81.5%	18.5%	-6.0%	5
北栄町	83.4%	16.6%	-7.9%	2
米子市	69.4%	30.6%	6.1%	18
境港市	71.0%	29.0%	4.5%	17
日吉津村	72.6%	27.4%	2.9%	16
大山町	76.9%	23.1%	-1.4%	12
南部町	73.4%	26.6%	2.1%	15
伯耆町	80.4%	19.6%	-4.9%	9
日南町	83.1%	16.9%	-7.6%	3
日野町	80.7%	19.3%	-5.2%	8
江府町	67.8%	32.2%	7.8%	19

【県全体との差】●脂質服薬/有無別該当率(平成26年度/男性+女性)

■協会 ■国保

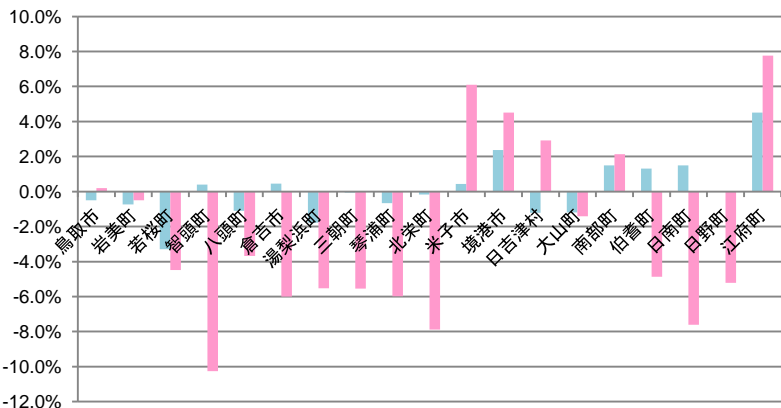

順位別色塗り分け・服薬あり

《塗り分け基準》

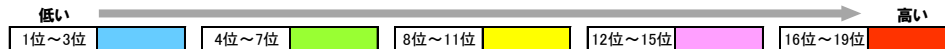

協会



国保



脂質服薬/階層別該当率(男性)

■平成26年度

●脂質服薬/有無別該当率(平成26年度/男性)

保険区分→ ↓地域	協会			
	服薬なし	服薬あり		
		県全体との差	順位	
県全体	93.2%	6.8%	—	—
鳥取市	93.7%	6.3%	-0.5%	8
岩美町	93.5%	6.5%	-0.2%	11
若桜町	95.7%	4.3%	-2.5%	1
智頭町	94.1%	5.9%	-0.9%	5
八頭町	93.7%	6.3%	-0.5%	9
倉吉市	93.0%	7.0%	0.2%	14
湯梨浜町	95.2%	4.8%	-2.0%	2
三朝町	93.6%	6.4%	-0.4%	10
琴浦町	93.4%	6.6%	-0.2%	13
北栄町	93.8%	6.2%	-0.6%	7
米子市	92.5%	7.5%	0.7%	15
境港市	90.6%	9.4%	2.7%	18
日吉津村	93.9%	6.1%	-0.7%	6
大山町	94.6%	5.4%	-1.4%	3
南部町	92.1%	7.9%	1.1%	17
伯耆町	92.4%	7.6%	0.8%	16
日南町	94.3%	5.7%	-1.1%	4
日野町	93.5%	6.5%	-0.2%	12
江府町	88.5%	11.5%	4.7%	19

●脂質服薬/有無別該当率(平成26年度/男性)

保険区分→ ↓地域	国保			
	服薬なし	服薬あり		
		県全体との差	順位	
県全体	81.6%	18.4%	—	—
鳥取市	80.3%	19.7%	1.3%	14
岩美町	81.3%	18.7%	0.3%	12
若桜町	86.8%	13.2%	-5.2%	7
智頭町	89.5%	10.5%	-7.9%	1
八頭町	85.9%	14.1%	-4.3%	10
倉吉市	85.7%	14.3%	-4.1%	11
湯梨浜町	87.8%	12.2%	-6.2%	5
三朝町	87.3%	12.7%	-5.8%	6
琴浦町	87.9%	12.1%	-6.3%	4
北栄町	88.9%	11.1%	-7.3%	3
米子市	76.8%	23.2%	4.8%	18
境港市	80.6%	19.4%	1.0%	13
日吉津村	78.3%	21.7%	3.3%	15
大山町	77.8%	22.2%	3.8%	16
南部町	77.2%	22.8%	4.4%	17
伯耆町	89.2%	10.8%	-7.6%	2
日南町	86.5%	13.5%	-4.9%	9
日野町	86.6%	13.4%	-5.0%	8
江府町	76.4%	23.6%	5.2%	19

【県全体との差】●脂質服薬/有無別該当率(平成26年度/男性)

■協会 ■国保

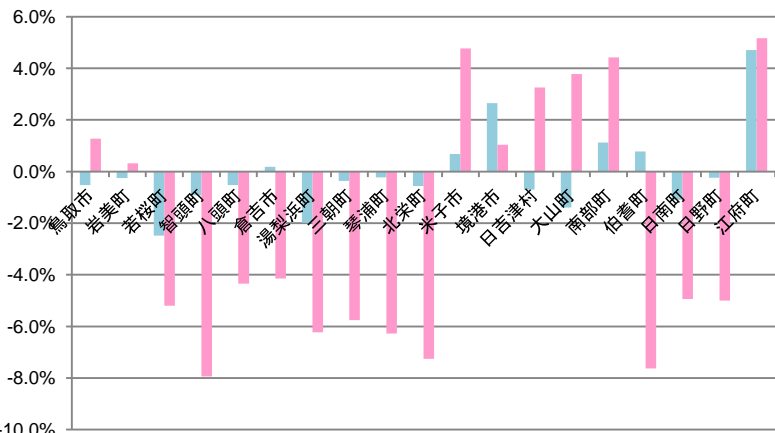

順位別色塗り分け・服薬あり

《塗り分け基準》

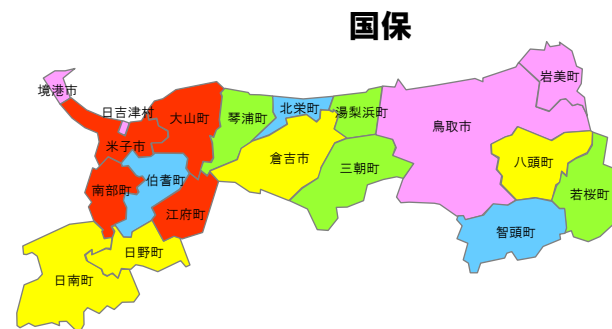
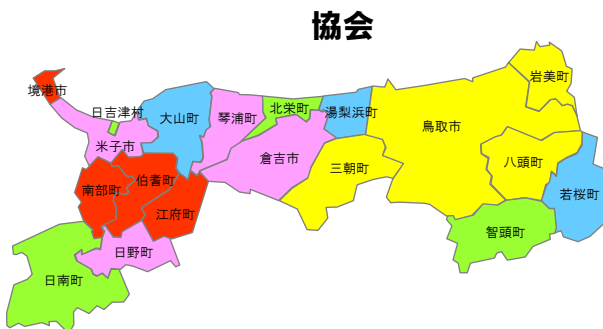
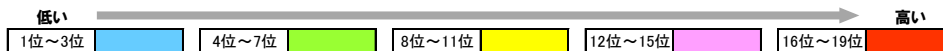

脂質服薬/階層別該当率(女性)

■平成26年度

●脂質服薬/有無別該当率(平成26年度/女性)

保険区分→ ↓地域	協会			
	服薬なし	服薬あり	県全体との差	
			順位	順位
県全体	92.7%	7.3%	—	—
鳥取市	93.1%	6.9%	-0.4%	8
岩美町	94.1%	5.9%	-1.4%	5
若桜町	97.0%	3.0%	-4.3%	1
智頭町	90.7%	9.3%	2.0%	14
八頭町	94.5%	5.5%	-1.8%	3
倉吉市	91.9%	8.1%	0.8%	13
湯梨浜町	94.2%	5.8%	-1.5%	4
三朝町	92.3%	7.7%	0.4%	10
琴浦町	93.9%	6.1%	-1.2%	6
北栄町	92.3%	7.7%	0.4%	10
米子市	92.6%	7.4%	0.1%	9
境港市	90.6%	9.4%	2.0%	16
日吉津村	94.6%	5.4%	-2.0%	2
大山町	93.7%	6.3%	-1.0%	7
南部町	90.7%	9.3%	2.0%	15
伯耆町	90.6%	9.4%	2.1%	17
日南町	87.6%	12.4%	5.0%	19
日野町	92.3%	7.7%	0.4%	10
江府町	88.4%	11.6%	4.2%	18

●脂質服薬/有無別該当率(平成26年度/女性)

保険区分→ ↓地域	国保			
	服薬なし	服薬あり	県全体との差	
			順位	順位
県全体	71.1%	28.9%	—	—
鳥取市	71.7%	28.3%	-0.6%	14
岩美町	72.1%	27.9%	-1.0%	13
若桜町	74.6%	25.4%	-3.5%	10
智頭町	82.9%	17.1%	-11.8%	1
八頭町	73.9%	26.1%	-2.7%	11
倉吉市	78.3%	21.7%	-7.1%	4
湯梨浜町	76.1%	23.9%	-5.0%	7
三朝町	76.1%	23.9%	-4.9%	9
琴浦町	76.6%	23.4%	-5.5%	5
北栄町	78.8%	21.2%	-7.6%	3
米子市	64.8%	35.2%	6.4%	18
境港市	65.2%	34.8%	6.0%	17
日吉津村	68.0%	32.0%	3.1%	16
大山町	76.1%	23.9%	-5.0%	8
南部町	70.5%	29.5%	0.6%	15
伯耆町	73.0%	27.0%	-1.8%	12
日南町	80.5%	19.5%	-9.4%	2
日野町	76.4%	23.6%	-5.2%	6
江府町	60.8%	39.2%	10.4%	19

【県全体との差】●脂質服薬/有無別該当率(平成26年度/女性)

■協会 ■国保

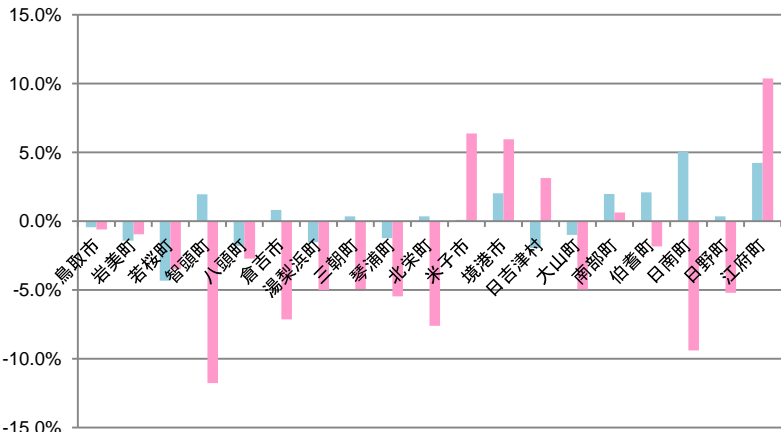

順位別色塗り分け・服薬あり

《塗り分け基準》 低い ← 高い

1位～3位 (Blue) 4位～7位 (Green) 8位～11位 (Yellow) 12位～15位 (Purple) 16位～19位 (Red)

