

地域の健康課題を考える基礎資料

医療費編

平成26年度データ版(平成30年2月発行)

《企画・作成》

協会けんぽ鳥取支部

《協力》

鳥取県国民健康保険団体連合会、鳥取県後期高齢者医療広域連合

鳥取市、岩美町、若桜町、智頭町、八頭町、倉吉市、湯梨浜町、三朝町、琴浦町、北栄町
米子市、境港市、日吉津村、大山町、南部町、伯耆町、日南町、日野町、江府町

《アドバイザー》

鳥取大学医学部地域医療学 教授 谷口晋一

鳥取大学医学部環境予防医学分野 教授 尾崎米厚

《お問い合わせ先》

協会けんぽ鳥取支部 企画総務グループ

TEL 0857-25-0051 FAX 0857-25-0060

分析の目的

協会けんぽ鳥取支部と鳥取県内の市町村、鳥取県国民健康保険団体連合会それぞれが保有する医療費と健診結果の情報を同じ切り口で集計・分析することで、働き盛り世代からその後の世代までを統合した地域の健康課題を浮き彫りにし、三者が連携して行う健康づくり事業の基礎資料とすることを主な目的とする。

用語説明

- ▶協会本人・・・協会けんぽ鳥取支部の被保険者
- ▶協会扶養・・・協会けんぽ鳥取支部の被扶養者
- ▶国保・・・国民健康保険被保険者
- ▶後期高齢・・・後期高齢者医療保険加入者
- ▶県全体・・・鳥取県全体

加入者について

- ▶年度平均の値(月末値累計を12で除す)となっている。
- ▶協会扶養の住所は協会本人の住所に基づく。

医療費について

- ▶4月～翌3月診療分を一年度分としている。
- ▶入院外には調剤費を含まない。
- ▶国保分と後期高齢分は入院・入院外それぞれに歯科が含まれる。
- ▶協会分は入院外に歯科が含まれる。
- ▶疾病はレセプト上の主傷病としているが、主傷病がない場合は傷病名が最も上にある傷病としている。
- ▶疾病分類は社会保険表章用分類に基づく。

もくじ

	ページタイトル	ページ数	ページタイトル	ページ数
加入者の状況				
	加入者の構成	5～8	市町村別	
医療費の状況			一人当たり医療費/生活習慣病	84～92
	医療費	10～12	一人当たり医療費/新生物	93～98
	一人当たり医療費/年齢階級別	13～18	一人当たり医療費/胃の悪性新生物	99～101
	一人当たり医療費/市町村別	19～27	一人当たり医療費/結腸、直腸の悪性新生物	102～104
	受診率/年齢階級別	28～33	一人当たり医療費/肝及び管内胆管の悪性新生物	105～107
	受診率/市町村別	34～42	一人当たり医療費/気管、気管支及び肺の悪性新生物	108～110
疾病別医療費の状況			一人当たり医療費/乳房の悪性新生物	111
	年齢階級別		一人当たり医療費/子宮の悪性新生物	112
	一人当たり医療費/生活習慣病	44～49	一人当たり医療費/内分泌、栄養及び代謝疾患	113～118
	一人当たり医療費/新生物	50～53	一人当たり医療費/循環器系の疾患	119～124
	一人当たり医療費/胃の悪性新生物	54～55	一人当たり医療費/消化器系の疾患	125～127
	一人当たり医療費/結腸、直腸の悪性新生物	56～57	一人当たり医療費/腎尿路生殖器系の疾患	128～130
	一人当たり医療費/肝及び管内胆管の悪性新生物	58～59	一人当たり医療費/精神疾患	131～139
	一人当たり医療費/気管、気管支及び肺の悪性新生物	60～61		
	一人当たり医療費/乳房の悪性新生物	62～63		
	一人当たり医療費/子宮の悪性新生物	64～65		
	一人当たり医療費/内分泌、栄養及び代謝疾患	66～69		
	一人当たり医療費/循環器系の疾患	70～73		
	一人当たり医療費/消化器系の疾患	74～75		
	一人当たり医療費/腎尿路生殖器系の疾患	76～77		
	一人当たり医療費/精神疾患	78～83		

加入者の状況

加入者の構成

- 平成26年度
- 県人口は平成29年10月1日現在推計人口(鳥取県HP)から引用
- 他保険者は県人口と協会本人・協会扶養・国保・後期高齢との差から推計

県人口に対する構成割合(H26)

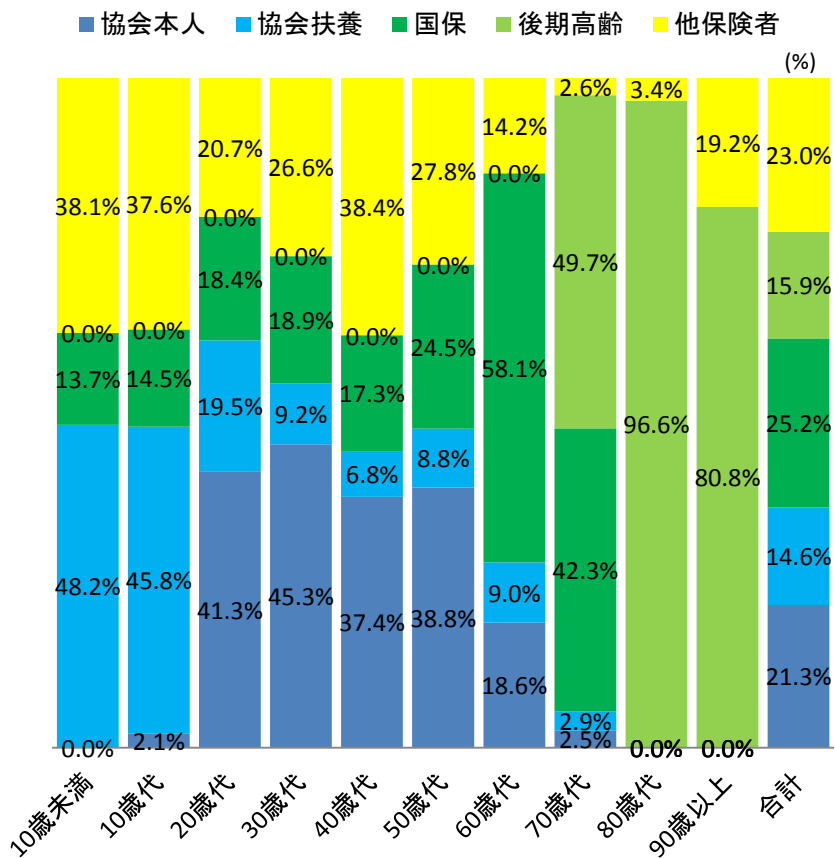

●加入者数(H26)

	10歳未満	10歳代	20歳代	30歳代	40歳代	50歳代	60歳代	70歳代	80歳代	90歳以上	合計
協会本人	0	1,117	18,480	28,019	27,343	26,503	16,505	1,588	0	0	119,554
協会扶養	22,375	24,069	8,750	5,669	4,987	5,992	7,954	1,870	0	0	81,667
国保	6,362	7,628	8,248	11,728	12,619	16,730	51,433	26,842	0	0	141,590
後期高齢	0	0	0	0	0	0	0	31,594	46,137	11,469	89,200
他保険者	17,687	19,752	9,284	16,486	28,067	18,996	12,608	1,629	1,619	2,731	128,860
県人口	46,424	52,566	44,762	61,902	73,016	68,221	88,500	63,523	47,756	14,200	560,870

加入者の構成(男女別)

- 平成26年度
- 県人口は平成29年10月1日現在推計人口(鳥取県HP)から引用
- 他保険者は県人口と協会本人・協会扶養・国保・後期高齢との差から推計

県人口に対する構成割合(H26 男性)

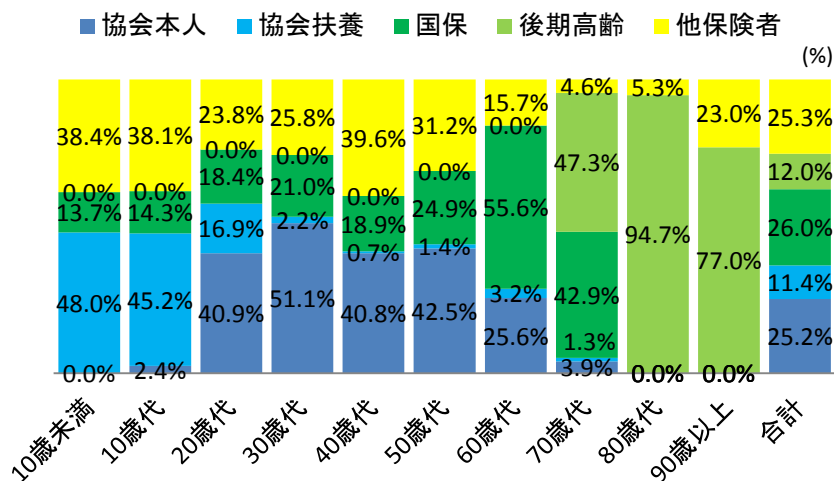

●加入者数(H26 男性)

	10歳未満	10歳代	20歳代	30歳代	40歳代	50歳代	60歳代	70歳代	80歳代	90歳以上	合計
協会本人	0	657	9,469	15,957	14,998	14,156	11,111	1,123	0	0	67,470
協会扶養	11,390	12,194	3,918	683	242	461	1,369	369	0	0	30,626
国保	3,246	3,857	4,272	6,552	6,941	8,308	24,154	12,254	0	0	69,583
後期高齢	0	0	0	0	0	0	0	13,483	16,241	2,470	32,194
他保険者	9,117	10,270	5,518	8,045	14,566	10,401	6,803	1,306	915	740	67,681
県人口	23,753	26,978	23,177	31,237	36,747	33,326	43,436	28,535	17,156	3,209	267,554

県人口に対する構成割合(H26 女性)

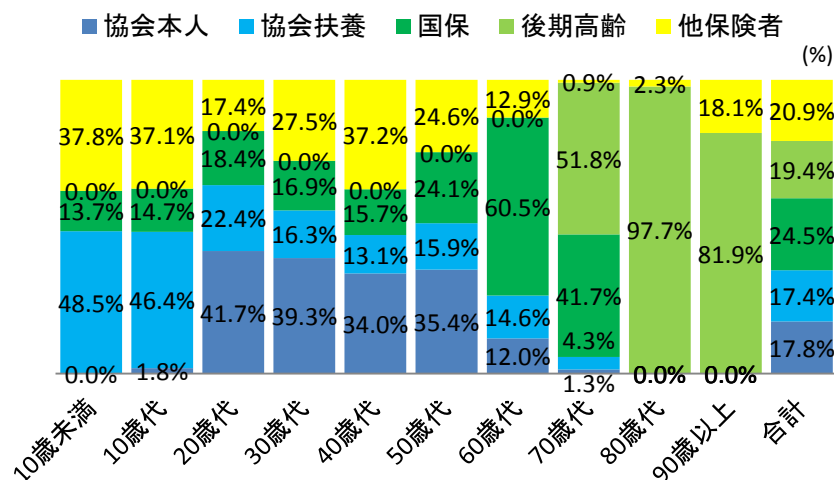

●加入者数(H26 女性)

	10歳未満	10歳代	20歳代	30歳代	40歳代	50歳代	60歳代	70歳代	80歳代	90歳以上	合計
協会本人	0	460	9,011	12,062	12,345	12,347	5,394	465	0	0	52,083
協会扶養	10,985	11,875	4,833	4,986	4,745	5,531	6,586	1,501	0	0	51,041
国保	3,116	3,771	3,976	5,176	5,678	8,422	27,279	14,588	0	0	72,006
後期高齢	0	0	0	0	0	0	0	18,111	29,896	8,999	57,006
他保険者	8,570	9,482	3,766	8,441	13,501	8,595	5,805	323	704	1,992	61,179
県人口	22,671	25,588	21,585	30,665	36,269	34,895	45,064	34,988	30,600	10,991	293,316

加入者の構成(地域別)

- 平成26年度
- 県人口は平成29年10月1日現在推計人口(鳥取県HP)から引用
- 他保険者は県人口と協会本人・協会扶養・国保・後期高齢との差から推計

県人口に対する構成割合(H26 女性)

■協会本人 ■協会扶養 ■国保 ■後期高齢 ■他保険者

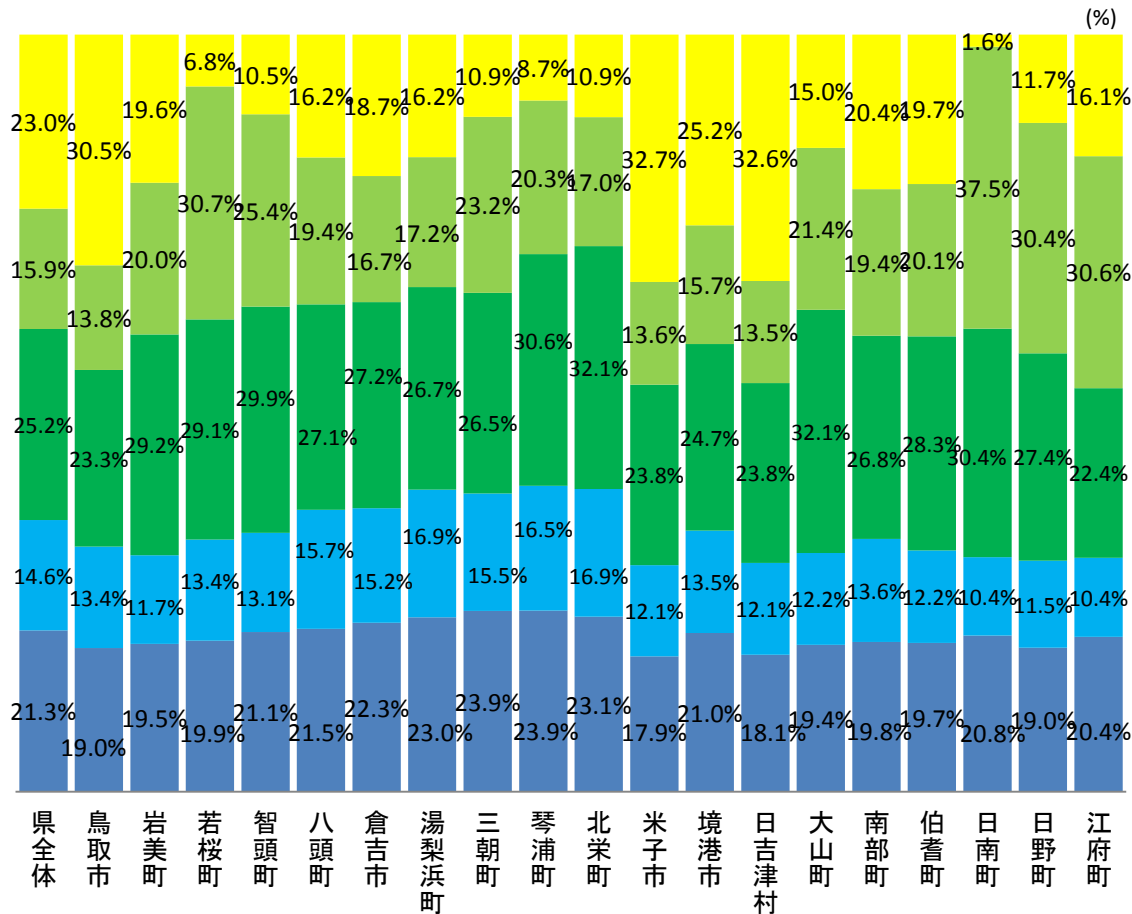

●加入者数(H26)

(人)

	協会本人	協会扶養	国保	後期高齢	他保険者	県人口
県全体	119,554	81,667	141,590	89,200	128,860	560,870
鳥取市	35,976	25,465	44,237	26,233	57,781	189,691
岩美町	2,198	1,322	3,285	2,253	2,205	11,262
若桜町	624	419	911	962	214	3,130
智頭町	1,458	904	2,061	1,756	725	6,904
八頭町	3,532	2,578	4,456	3,186	2,662	16,413
倉吉市	10,665	7,250	13,003	7,976	8,929	47,822
湯梨浜町	3,754	2,751	4,353	2,801	2,636	16,295
三朝町	1,508	977	1,674	1,466	686	6,311
琴浦町	4,053	2,791	5,186	3,431	1,476	16,936
北栄町	3,362	2,450	4,667	2,478	1,586	14,542
米子市	26,196	17,684	34,941	19,890	47,900	146,612
境港市	6,992	4,507	8,223	5,232	8,400	33,353
日吉津村	632	423	829	470	1,136	3,489
大山町	3,105	1,949	5,143	3,426	2,396	16,019
南部町	2,076	1,427	2,816	2,034	2,140	10,494
伯耆町	2,054	1,278	2,952	2,106	2,061	10,450
日南町	927	465	1,355	1,673	73	4,458
日野町	590	356	849	943	362	3,101
江府町	591	302	648	886	464	2,891

加入者の構成 (地域別/性別)

- 平成26年度
- 県人口は平成29年10月1日現在推計人口(鳥取県HP)から引用
- 他保険者は県人口と協会本人・協会扶養・国保・後期高齢との差から推計

県人口に対する構成割合(H26 男性)

■ 協会本人 ■ 協会扶養 ■ 国保 ■ 後期高齢 ■ 他保険者

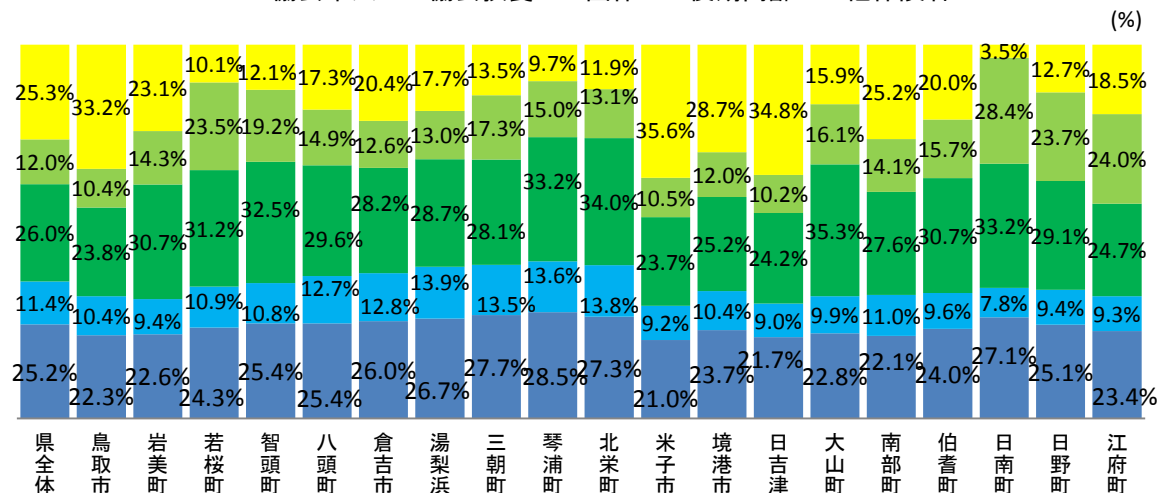

県人口に対する構成割合(H26 女性)

■ 協会本人 ■ 協会扶養 ■ 国保 ■ 後期高齢 ■ 他保険者

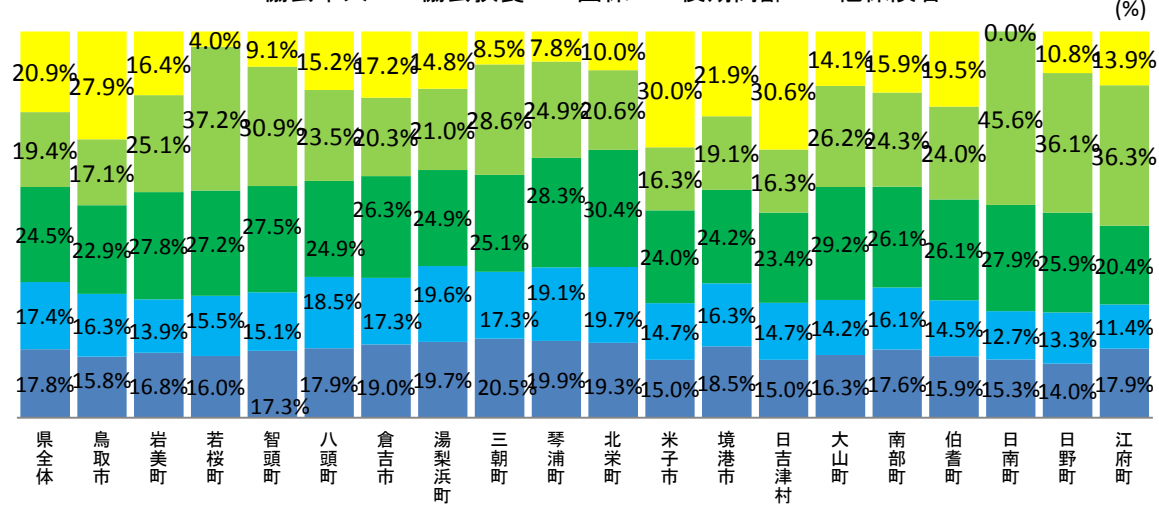

加入者数(H26 男性) (人)

	協会本人	協会扶養	国保	後期高齢	他保険者	県人口
県全体	67,470	30,626	69,583	32,194	67,681	267,554
鳥取市	20,491	9,561	21,856	9,527	30,481	91,917
岩美町	1,202	499	1,634	763	1,229	5,328
若桜町	359	161	460	346	148	1,475
智頭町	820	347	1,047	619	390	3,221
八頭町	1,992	992	2,322	1,169	1,358	7,833
倉吉市	5,863	2,882	6,338	2,838	4,585	22,505
湯梨浜町	2,079	1,083	2,233	1,009	1,376	7,779
三朝町	828	404	840	516	404	2,991
琴浦町	2,266	1,079	2,643	1,195	775	7,958
北栄町	1,888	953	2,355	905	824	6,925
米子市	14,606	6,364	16,449	7,284	24,753	69,455
境港市	3,768	1,662	4,010	1,908	4,577	15,925
日吉津村	350	145	390	164	560	1,609
大山町	1,738	752	2,687	1,227	1,211	7,614
南部町	1,123	556	1,402	718	1,282	5,080
伯耆町	1,160	466	1,485	757	969	4,837
日南町	564	163	692	592	73	2,084
日野町	355	133	413	336	180	1,416
江府町	313	125	331	321	248	1,337

加入者数(H26 女性) (人)

	協会本人	協会扶養	国保	後期高齢	他保険者	県人口
県全体	52,083	51,041	72,006	57,006	61,179	293,316
鳥取市	15,484	15,904	22,381	16,706	27,300	97,774
岩美町	996	822	1,650	1,490	976	5,934
若桜町	265	257	451	616	66	1,655
智頭町	638	558	1,015	1,137	335	3,683
八頭町	1,540	1,586	2,134	2,017	1,303	8,580
倉吉市	4,803	4,368	6,665	5,138	4,344	25,317
湯梨浜町	1,676	1,668	2,121	1,792	1,260	8,516
三朝町	681	574	834	950	282	3,320
琴浦町	1,787	1,711	2,544	2,236	701	8,978
北栄町	1,474	1,497	2,312	1,573	761	7,617
米子市	11,590	11,320	18,493	12,607	23,147	77,157
境港市	3,225	2,845	4,213	3,324	3,822	17,428
日吉津村	282	277	440	306	575	1,880
大山町	1,367	1,197	2,456	2,199	1,185	8,405
南部町	954	871	1,414	1,317	858	5,414
伯耆町	894	811	1,468	1,348	1,092	5,613
日南町	363	302	663	1,081	0	2,374
日野町	235	224	437	608	182	1,685
江府町	279	177	318	565	217	1,554

医療費の状況

医療費

■平成26年度

【医療費の構成割合(H26男性)】

(%)

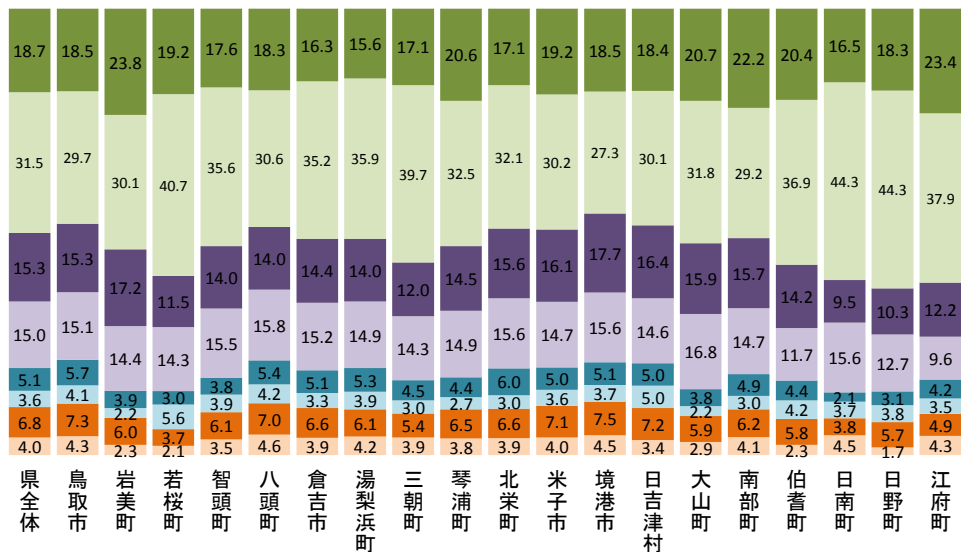

- 後期高齢 入院外
- 後期高齢 入院
- 国保 入院外
- 国保 入院
- 協会扶養 入院外
- 協会扶養 入院
- 協会本人 入院外
- 協会本人 入院

●医療費の構成割合(H26)

(%)

	協会本人		協会扶養		国保		後期高齢	
	入院	入院外	入院	入院外	入院	入院外	入院	入院外
県全体	4.0%	6.8%	3.6%	5.1%	15.0%	15.3%	31.5%	18.7%
鳥取市	4.3%	7.3%	4.1%	5.7%	15.1%	15.3%	29.7%	18.5%
岩美町	2.3%	6.0%	2.2%	3.9%	14.4%	17.2%	30.1%	23.8%
若桜町	2.1%	3.7%	5.6%	3.0%	14.3%	11.5%	40.7%	19.2%
智頭町	3.5%	6.1%	3.9%	3.8%	15.5%	14.0%	35.6%	17.6%
八頭町	4.6%	7.0%	4.2%	5.4%	15.8%	14.0%	30.6%	18.3%
倉吉市	3.9%	6.6%	3.3%	5.1%	15.2%	14.4%	35.2%	16.3%
湯梨浜町	4.2%	6.1%	3.9%	5.3%	14.9%	14.0%	35.9%	15.6%
三朝町	3.9%	5.4%	3.0%	4.5%	14.3%	12.0%	39.7%	17.1%
琴浦町	3.8%	6.5%	2.7%	4.4%	14.9%	14.5%	32.5%	20.6%
北栄町	3.9%	6.6%	3.0%	6.0%	15.6%	15.6%	32.1%	17.1%
米子市	4.0%	7.1%	3.6%	5.0%	14.7%	16.1%	30.2%	19.2%
境港市	4.5%	7.5%	3.7%	5.1%	15.6%	17.7%	27.3%	18.5%
日吉津村	3.4%	7.2%	5.0%	5.0%	14.6%	16.4%	30.1%	18.4%
大山町	2.9%	5.9%	2.2%	3.8%	16.8%	15.9%	31.8%	20.7%
南部町	4.1%	6.2%	3.0%	4.9%	14.7%	15.7%	29.2%	22.2%
伯耆町	2.3%	5.8%	4.2%	4.4%	11.7%	14.2%	36.9%	20.4%
日南町	4.5%	3.8%	3.7%	2.1%	15.6%	9.5%	44.3%	16.5%
日野町	1.7%	5.7%	3.8%	3.1%	12.7%	10.3%	44.3%	18.3%
江府町	4.3%	4.9%	3.5%	4.2%	9.6%	12.2%	37.9%	23.4%

●医療費(H26)

(百万円)

	協会本人						協会扶養						国保						後期高齢						合計					
	H26		対前年伸び率(%)				H26		対前年伸び率(%)				H26		対前年伸び率(%)				H26		対前年伸び率(%)				H26		対前年伸び率(%)			
	入院	入院外	入院	入院外	計	入院	入院外	計	入院	入院外	計	入院	入院外	計	入院	入院外	計	入院	入院外	計	入院	入院外	計	入院	入院外	計	入院	入院外	計	
県全体	5,042	8,658	13,700	△ 0.05	△ 0.04	△ 0.04	4,624	6,472	11,096	△ 0.03	△ 0.05	△ 0.04	19,041	19,452	38,493	0.01	△ 0.01	△ 0.00	40,109	23,805	63,914	0.09	0.01	0.06	68,816	58,388	127,204	0.05	△ 0.01	0.02
鳥取市	1,614	2,746	4,361	0.04	0.04	0.04	1,542	2,172	3,714	△ 0.03	0.02	△ 0.00	5,709	5,792	11,501	0.03	△ 0.01	0.00	11,234	6,976	18,209	0.07	0.02	0.05	20,099	17,687	37,786	0.05	0.01	0.03
岩美町	66	172	238	△ 0.19	△ 0.01	△ 0.07	64	111	175	△ 0.06	0.10	0.03	412	492	905	△ 0.05	0.02	△ 0.01	860	681	1,541	0.04	0.05	0.04	1,403	1,456	2,859	△ 0.00	0.04	0.02
若桜町	22	39	61	△ 0.00	0.04	0.03	58	31	89	0.35	△ 0.30	0.02	149	120	269	0.05	0.05	0.05	424	200	624	0.06	△ 0.01	0.04	654	389	1,043	0.08	△ 0.02	0.04
智頭町	69	119	188	△ 0.04	0.05	0.01	76	74	150	0.17	0.02	0.09	301	272	573	0.11	△ 0.01	0.05	692	343	1,035	0.17	0.05	0.13	1,138	807	1,945	0.14	0.02	0.09
八頭町	188	284	472	0.34	0.11	0.19	169	220	389	△ 0.18	0.06	△ 0.06	641	566	1,207	△ 0.04	△ 0.03	△ 0.04	1,241	739	1,980	0.08	0.01	0.05	2,239	1,809	4,048	0.03	0.02	0.03
倉吉市	450	762	1,212	△ 0.11	0.03	△ 0.03	380	583	963	0.06	0.02	0.04	1,735	1,646	3,382	△ 0.01	△ 0.03	△ 0.02	4,031	1,867	5,898	0.07	0.01	0.05	6,596	4,857	11,454	0.03	△ 0.00	0.02
湯梨浜町	163	238	401	△ 0.13	0.05	△ 0.04	154	207	360	△ 0.08	△ 0.03	△ 0.05	583	548	1,130	△ 0.07	△ 0.06	△ 0.06	1,403	611	2,014	0.05	0.03	0.05	2,302	1,603	3,906	△ 0.01	△ 0.01	△ 0.01
三朝町	79	108	187	0.27	△ 0.00	0.10	59	91	150	0.69	0.08	0.26	287	241	528	△ 0.00	0.04	0.01	796	342	1,138	0.17	0.02	0.12	1,220	782	2,002	0.15	0.03	0.10
琴浦町	178	310	489	0.25	0.06	0.12	128	211	339	△ 0.27	△ 0.02	△ 0.13	707	689	1,396	△ 0.13	△ 0.08	△ 0.10	1,543	980	2,523	0.04	0.01	0.03	2,556	2,191	4,747	△ 0.02	△ 0.01	△ 0.02
北栄町	141	241	382	0.06	△ 0.00	0.02	112	221	332	△ 0.13	0.09	0.00	573	573	1,146	△ 0.09	△ 0.06	△ 0.08	1,177	628	1,805	0.11	△ 0.00	0.07	2,003	1,662	3,665	0.02	△ 0.01	0.01
米子市	1,221	2,186	3,406	△ 0.02	0.02	0.01	1,094	1,544	2,637	0.24	0.04	0.11	4,525	4,964	9,489	0.01	△ 0.01	0.00	9,297	5,913	15,211	0.14	0.02	0.09	16,137	14,606	30,743	0.09	0.01	0.05
境港市	375	623	998	0.16	0.06	0.09	312	424	736	0.00	0.02	0.01	1,301	1,475	2,776	0.07	△ 0.01	0.02	2,279	1,544	3,823	0.05	△ 0.03	0.02	4,267	4,066	8,334	0.06	△ 0.01	0.03
日吉津村	24	51	75	△ 0.25	0.04	△ 0.07	35	36	71	0.86	0.11	0.39	103	116	220	△ 0.10	0.16	0.02	214	131	344	0.18	0.15	0.17	377	334	710	0.09	0.13	0.11
大山町	132	263	395	△ 0.23	0.09	△ 0.04	99	172	271	△ 0.25	△ 0.01	△ 0.11	757	714	1,471	0.15	△ 0.02	0.06	1,432	929	2,362	0.07	△ 0.00	0.04	2,420	2,078	4,498	0.05	0.00	0.03
南部町	117	178	295	0.36	△ 0.01	0.11	87	141	228	0.29	0.09	0.16	423	450	874	△ 0.08	△ 0.01	△ 0.04	838	639	1,477	△ 0.01	0.01	△ 0.00	1,465	1,408	2,873	0.00	0.01	0.01
伯耆町	68	167	235	△ 0.23	0.09	△ 0.03	121	129	249	0.37	0.10	0.22	338	410	748	△ 0.04	△ 0.04	△ 0.04	1,067	590	1,657	0.09	△ 0.00	0.06	1,593	1,296	2,889	0.06	0.01	0.03
日南町	78	67	145	0.13	△ 0.03	0.05	64	37	101	0.15	0.09	0.12	274	166	439	0.00	△ 0.00	0.00	775	289	1,063	0.20	△ 0.00	0.14	1,190	559	1,749	0.14	0.00	0.09
日野町	18	60	78	△ 0.26	0.05	△ 0.05	40	32	72	0.53	△ 0.02	0.23	135	109	244	0.08	0.04	0.06	468	193	661	0.26	0.10	0.21	661	395	1,055	0.21	0.06	0.15
江府町	39	44	83	△ 0.35	△ 0.04	△ 0.21	31	38	69	△ 0.08	0.14	0.03	86	109	195	0.01	0.09	0.05	340	210	550	△ 0.12	△ 0.01	△ 0.08	496	401	897	△ 0.12	0.03	△ 0.06

医療費 (男性)

■ 平成26年度

【医療費の構成割合(H26男性)】

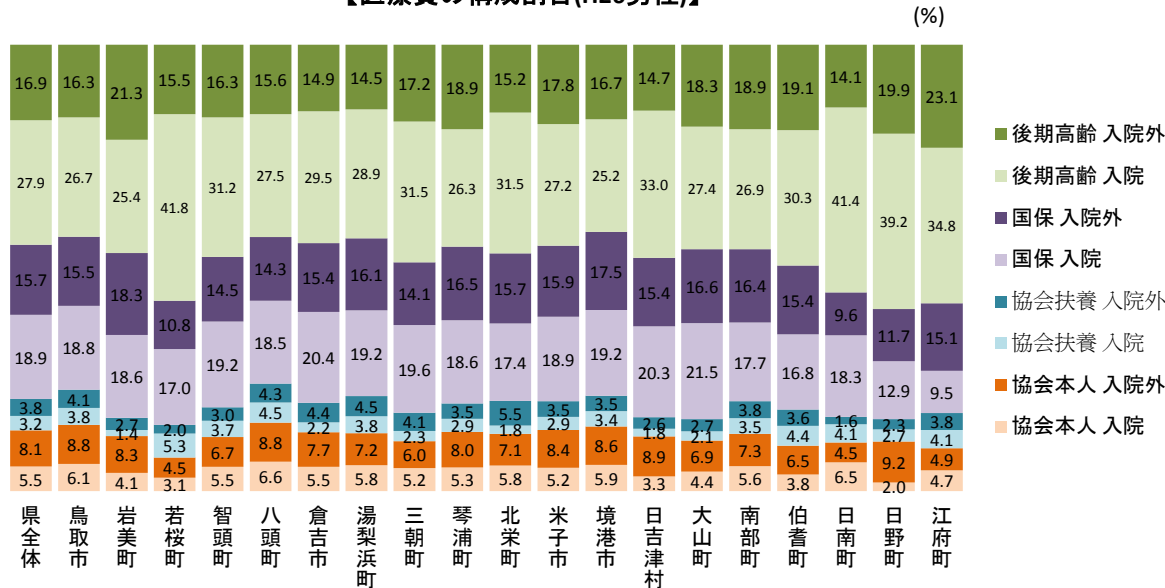

● 医療費の構成割合(H26 男性)

	協会本人		協会扶養		国保		後期高齢	
	入院	入院外	入院	入院外	入院	入院外	入院	入院外
県全体	5.5%	8.1%	3.2%	3.8%	18.9%	15.7%	27.9%	16.9%
鳥取市	6.1%	8.8%	3.8%	4.1%	18.8%	15.5%	26.7%	16.3%
岩美町	4.1%	8.3%	1.4%	2.7%	18.6%	18.3%	25.4%	21.3%
若桜町	3.1%	4.5%	5.3%	2.0%	17.0%	10.8%	41.8%	15.5%
智頭町	5.5%	6.7%	3.7%	3.0%	19.2%	14.5%	31.2%	16.3%
八頭町	6.6%	8.8%	4.5%	4.3%	18.5%	14.3%	27.5%	15.6%
倉吉市	5.5%	7.7%	2.2%	4.4%	20.4%	15.4%	29.5%	14.9%
湯梨浜町	5.8%	7.2%	3.8%	4.5%	19.2%	16.1%	28.9%	14.5%
三朝町	5.2%	6.0%	2.3%	4.1%	19.6%	14.1%	31.5%	17.2%
琴浦町	5.3%	8.0%	2.9%	3.5%	18.6%	16.5%	26.3%	18.9%
北栄町	5.8%	7.1%	1.8%	5.5%	17.4%	15.7%	31.5%	15.2%
米子市	5.2%	8.4%	2.9%	3.5%	18.9%	15.9%	27.2%	17.8%
境港市	5.9%	8.6%	3.4%	3.5%	19.2%	17.5%	25.2%	16.7%
日吉津村	3.3%	8.9%	1.8%	2.6%	20.3%	15.4%	33.0%	14.7%
大山町	4.4%	6.9%	2.1%	2.7%	21.5%	16.6%	27.4%	18.3%
南部町	5.6%	7.3%	3.5%	3.8%	17.7%	16.4%	26.9%	18.9%
伯耆町	3.8%	6.5%	4.4%	3.6%	16.8%	15.4%	30.3%	19.1%
日南町	6.5%	4.5%	4.1%	1.6%	18.3%	9.6%	41.4%	14.1%
日野町	2.0%	9.2%	2.7%	2.3%	12.9%	11.7%	39.2%	19.9%
江府町	4.7%	4.9%	4.1%	3.8%	9.5%	15.1%	34.8%	23.1%

● 医療費(H26 男性)

(百万円)

	協会本人						協会扶養						国保						後期高齢						合計						
	H26			対前年伸び率(%)			H26			対前年伸び率(%)			H26			対前年伸び率(%)			H26			対前年伸び率(%)			H26			対前年伸び率(%)			
	入院	入院外	計	入院	入院外	計	入院	入院外	計	入院	入院外	計	入院	入院外	計	入院	入院外	計	入院	入院外	計	入院	入院外	計	入院	入院外	計				
県全体	3,324	4,876	8,200	△0.03	△0.05	△0.04	1,942	2,282	4,224	△0.02	△0.04	△0.03	11,357	9,430	20,787	0.03	△0.01	0.02	16,815	10,156	26,971	0.07	0.03	0.05	33,438	26,744	60,182	0.04	△0.00	0.02	
鳥取市	1,101	1,583	2,684	0.03	0.05	0.04	684	739	1,423	△0.09	0.02	△0.04	3,398	2,800	6,199	0.04	△0.00	0.02	4,828	2,939	7,767	0.06	0.03	0.05	10,011	8,061	18,072	0.04	0.02	0.03	
岩美町	53	108	161	0.07	0.02	0.03	18	35	53	△0.41	0.00	△0.19	243	240	484	△0.05	0.01	△0.02	332	278	610	0.01	0.08	0.04	647	661	1,308	△0.03	0.04	0.00	
若桜町	16	23	39	△0.08	0.01	△0.03	27	10	38	1.50	△0.15	0.64	87	56	143	0.26	0.01	0.15	215	80	294	0.39	0.05	0.27	345	169	514	0.37	0.02	0.23	
智頭町	55	67	122	0.20	0.01	0.09	37	30	67	△0.10	△0.05	△0.08	193	146	339	0.10	△0.02	0.05	314	164	478	0.24	0.08	0.18	599	407	1,006	0.16	0.02	0.10	
八頭町	134	178	312	0.26	0.13	0.18	91	87	177	0.15	0.14	0.14	376	290	666	△0.02	△0.04	△0.03	557	316	873	0.11	0.01	0.07	1,157	871	2,028	0.08	0.03	0.06	
倉吉市	292	411	703	△0.09	0.01	△0.03	118	233	351	△0.41	0.03	△0.02	1,082	819	1,901	0.10	△0.01	0.05	1,571	792	2,363	0.03	0.03	0.03	3,063	2,255	5,319	0.03	0.01	0.02	
湯梨浜町	104	128	232	△0.03	0.07	0.02	68	81	148	△0.19	△0.03	△0.11	344	289	633	0.02	△0.07	△0.03	517	259	776	△0.06	△0.01	△0.04	1,033	756	1,790	△0.04	△0.02	△0.03	
三朝町	44	51	95	0.52	△0.02	0.17	19	35	54	0.94	△0.00	0.21	166	120	285	△0.02	0.08	0.02	267	145	413	△0.02	0.04	0.00	497	351	847	0.03	0.04	0.03	
琴浦町	115	172	287	0.62	0.04	0.22	63	75	138	△0.05	0.03	△0.01	402	356	758	△0.17	△0.08	△0.13	567	409	976	△0.10	0.01	△0.06	1,147	1,012	2,159	△0.08	△0.02	△0.05	
北栄町	102	125	227	0.32	△0.05	0.09	33	98	131	△0.36	0.13	△0.05	307	277	584	△0.17	△0.07	△0.13	557	269	825	0.11	0.01	0.08	998	770	1,767	△0.00	△0.02	△0.01	
米子市	759	1,225	1,985	△0.03	0.00	△0.01	427	514	941	0.25	0.03	0.12	2,744	2,308	5,052	0.03	△0.01	0.01	3,944	2,580	6,523	0.14	0.05	0.10	7,875	6,627	14,502	0.09	0.02	0.05	
境港市	230	334	564	0.21	0.11	0.15	133	135	268	0.09	△0.02	0.03	746	680	1,426	0.04	△0.00	0.02	981	649	1,630	0.02	△0.02	0.00	2,090	1,798	3,888	0.05	0.01	0.03	
日吉津村	11	31	42	△0.56	△0.01	△0.26	6	9	15	5.10	△0.20	0.24	70	53	123	0.00	0.23	0.09	114	51	164	0.32	0.18	0.27	201	143	345	0.10	0.12	0.11	
大山町	97	153	250	△0.25	0.09	△0.07	46	60	107	0.03	0.04	0.04	476	366	841	0.25	0.01	0.13	607	405	1,012	0.05	0.02	0.04	1,226	984	2,210	0.08	0.03	0.06	
南部町	77	99	176	0.18	△0.04	0.05	48	51	100	0.72	0.07	0.31	242	225	467	0.06	0.00	0.03	368	259	627	△0.01	0.04	0.01	735	634	1,369	0.06	0.02	0.04	
伯耆町	51	89	140	△0.14	0.07	△0.02	61	50	110	0.64	0.19	0.40	231	211	442	0.00	△0.05	△0.02	415	262	678	0.07	0.06	0.06	758	612	1,370	0.06	0.03	0.05	
日南町	54	37	90	0.22	△0.08	0.08	34	13	47	△0.18	0.04	△0.13	151	80	231	0.06	△0.05	0.02	342	116	459	0.12	△0.04	0.07	581	247	827	0.09	△0.04	0.04	
日野町	9	42	51	△0.18	0.01	△0.03	12	11	23	5.09	0.17	1.07	59	53	112	△0.34	△0.01	△0.22	178	90	268	0.04	0.19	0.09	258	196	453	△0.06	1	0.09	0.00
江府町	19	20	39	0.20	△0.09	0.03	17	15	32	0.18	0.19	0.19	39	61	100	0.25	0.28	0.27	142	94	235	△0.02	0.03	0.00	216	191	407	0.05	0.10	0.07	

医療費(女性)

■平成26年度

【医療費の構成割合(H26女性)】

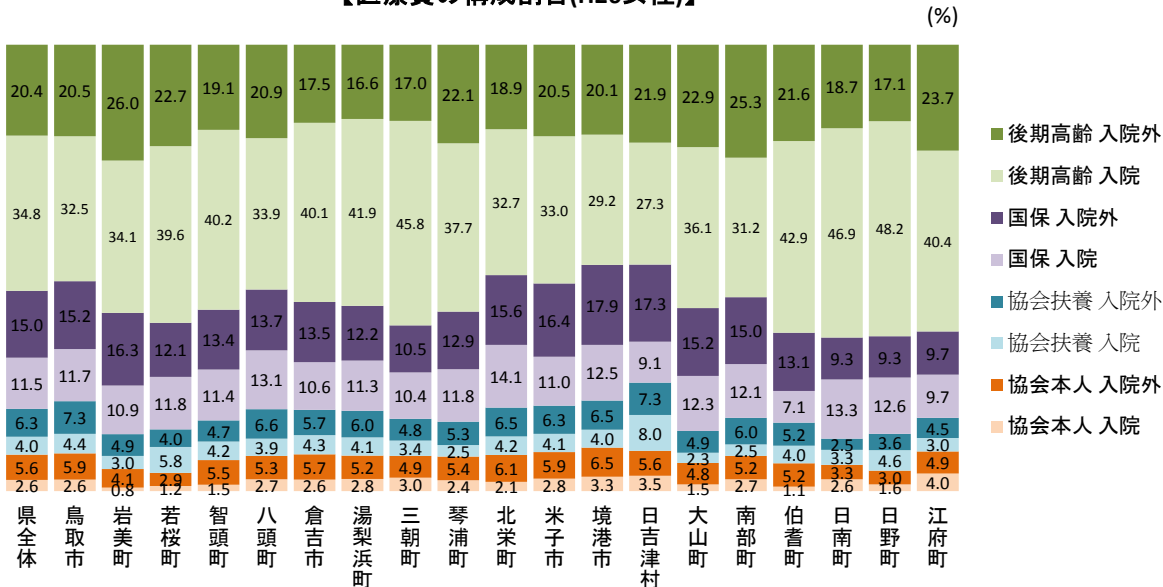

●医療費の構成割合(H26 女性)

(%)

	協会本人		協会扶養		国保		後期高齢	
	入院	入院外	入院	入院外	入院	入院外	入院	入院外
県全体	2.6%	5.6%	4.0%	6.3%	11.5%	15.0%	34.8%	20.4%
鳥取市	2.6%	5.9%	4.4%	7.3%	11.7%	15.2%	32.5%	20.5%
岩美町	0.8%	4.1%	3.0%	4.9%	10.9%	16.3%	34.1%	26.0%
若桜町	1.2%	2.9%	5.8%	4.0%	11.8%	12.1%	39.6%	22.7%
智頭町	1.5%	5.5%	4.2%	4.7%	11.4%	13.4%	40.2%	19.1%
八頭町	2.7%	5.3%	3.9%	6.6%	13.1%	13.7%	33.9%	20.9%
倉吉市	2.6%	5.7%	4.3%	5.7%	10.6%	13.5%	40.1%	17.5%
湯梨浜町	2.8%	5.2%	4.1%	6.0%	11.3%	12.2%	41.9%	16.6%
三朝町	3.0%	4.9%	3.4%	4.8%	10.4%	10.5%	45.8%	17.0%
琴浦町	2.4%	5.4%	2.5%	5.3%	11.8%	12.9%	37.7%	22.1%
北栄町	2.1%	6.1%	4.2%	6.5%	14.1%	15.6%	32.7%	18.9%
米子市	2.8%	5.9%	4.1%	6.3%	11.0%	16.4%	33.0%	20.5%
境港市	3.3%	6.5%	4.0%	6.5%	12.5%	17.9%	29.2%	20.1%
日吉津村	3.5%	5.6%	8.0%	7.3%	9.1%	17.3%	27.3%	21.9%
大山町	1.5%	4.8%	2.3%	4.9%	12.3%	15.2%	36.1%	22.9%
南部町	2.7%	5.2%	2.5%	6.0%	12.1%	15.0%	31.2%	25.3%
伯耆町	2.6%	5.2%	4.0%	7.1%	13.1%	13.1%	42.9%	21.6%
日南町	2.6%	3.3%	3.3%	2.5%	9.3%	9.3%	46.9%	18.7%
日野町	1.6%	3.0%	4.6%	3.6%	12.6%	9.3%	48.2%	17.1%
江府町	4.0%	4.9%	3.0%	4.5%	9.7%	9.7%	40.4%	23.7%

●医療費(H26 女性)

(百万円)

	協会本人						協会扶養						国保						後期高齢						合計					
	H26			対前年伸び率(%)			H26			対前年伸び率(%)			H26			対前年伸び率(%)			H26			対前年伸び率(%)			H26			対前年伸び率(%)		
	入院	入院外	計	入院	入院外	計	入院	入院外	計	入院	入院外	計	入院	入院外	計	入院	入院外	計	入院	入院外	計	入院	入院外	計	入院	入院外	計			
県全体	1,718	3,782	5,500	△ 0.09	△ 0.02	△ 0.04	2,682	4,190	6,873	△ 0.03	△ 0.06	△ 0.05	7,684	10,022	17,706	△ 0.02	△ 0.01	△ 0.02	23,294	13,649	36,943	0.10	△ 0.00	0.06	35,378	31,643	67,022	0.05	△ 0.01	0.02
鳥取市	513	1,164	1,677	0.04	0.04	0.04	858	1,434	2,291	0.03	0.02	0.02	2,311	2,992	5,303	0.01	△ 0.01	0.00	6,406	4,037	10,442	0.08	0.00	0.05	10,087	9,626	19,713	0.06	0.01	0.03
岩美町	13	64	77	△ 0.59	△ 0.05	△ 0.22	46	76	122	0.24	0.15	0.18	169	252	421	△ 0.04	0.03	0.00	528	403	931	0.06	0.03	0.05	756	795	1,551	0.02	0.03	0.03
若桜町	6	15	22	0.26	0.10	0.14	31	21	52	△ 0.04	△ 0.36	△ 0.20	62	64	127	△ 0.15	0.09	△ 0.04	210	120	330	△ 0.14	△ 0.04	△ 0.11	309	221	530	△ 0.13	△ 0.04	△ 0.10
智頭町	14	52	66	△ 0.46	0.10	△ 0.10	39	44	83	0.64	0.07	0.28	108	126	233	0.13	△ 0.00	0.06	378	179	557	0.12	0.02	0.08	539	401	940	0.12	0.03	0.08
八頭町	54	106	160	0.59	0.08	0.21	78	133	211	△ 0.38	0.01	△ 0.18	265	276	542	△ 0.07	△ 0.02	△ 0.05	684	423	1,107	0.06	0.01	0.04	1,082	939	2,020	△ 0.01	0.01	△ 0.00
倉吉市	158	351	509	△ 0.14	0.05	△ 0.02	262	350	611	0.16	0.01	0.07	653	828	1,480	△ 0.15	△ 0.06	△ 0.10	2,460	1,075	3,535	0.09	0.00	0.06	3,533	2,602	6,135	0.03	△ 0.01	0.01
湯梨浜町	58	110	169	△ 0.27	0.02	△ 0.10	86	126	212	0.02	△ 0.02	△ 0.00	239	259	497	△ 0.17	△ 0.03	△ 0.11	886	352	1,238	0.13	0.06	0.11	1,269	847	2,116	0.03	0.01	0.02
三朝町	35	57	92	0.05	0.01	0.03	40	56	96	0.59	0.14	0.29	121	122	242	0.03	△ 0.00	0.01	529	197	725	0.30	0.00	0.20	724	431	1,155	0.25	0.02	0.15
琴浦町	63	139	202	△ 0.12	0.09	0.01	65	136	201	△ 0.40	△ 0.04	△ 0.20	305	333	638	△ 0.07	△ 0.08	△ 0.08	976	571	1,547	0.15	0.02	0.10	1,409	1,179	2,588	0.04	△ 0.01	0.02
北栄町	39	115	155	△ 0.30	0.06	△ 0.06	79	122	201	0.02	0.06	0.04	267	296	562	0.03	△ 0.05	△ 0.01	620	359	979	0.10	△ 0.02	0.06	1,005	892	1,898	0.05	△ 0.01	0.02
米子市	461	960	1,421	0.00	0.05	0.03	667	1,029	1,696	0.23	0.04	0.11	1,781	2,655	4,436	△ 0.02	△ 0.01	△ 0.01	5,353	3,334	8,687	0.13	△ 0.00	0.08	8,262	7,979	16,241	0.10	0.01	0.05
境港市	145	289	434	0.08	0.00	0.03	179	289	468	△ 0.05	0.04	0.00	555	795	1,350	0.10	△ 0.02	0.03	1,298	895	2,193	0.08	△ 0.04	0.03	2,177	2,269	4,446	0.07	△ 0.02	0.02
日吉津村	13	20	33	1.11	0.13	0.38	29	27	56	0.63	0.27	0.44	33	63	97	△ 0.26	0.11	△ 0.05	100	80	180	0.05	0.13	0.08	175	190	366	0.07	0.14	0.10
大山町	35	110	145	△ 0.19	0.10	0.01	52	112	164	△ 0.40	△ 0.03	△ 0.19	281	348	629	0.00	△ 0.06	△ 0.03	826	524	1,350	0.09	△ 0.02	0.04	1,194	1,094	2,288	0.02	△ 0.02	0.00
南部町	40	79	119	0.92	0.02	0.21	38	90	128	△ 0.02	0.09	0.06	181	225	407	△ 0.21	△ 0.02	△ 0.12	470	380	850	△ 0.02	△ 0.00	△ 0.01	730	774	1,504	△ 0.05	0.00	△ 0.02
伯耆町	16	78	95	△ 0.42	0.12	△ 0.04	60	79	139	0.18	0.05	0.10	108	199	306	△ 0.13	△ 0.03	△ 0.07	651	328	979	0.11	△ 0.05	0.05	835	684	1,519	0.06	△ 0.01	0.02
日南町	24	30	55	△ 0.02	0.04	0.01	30	23	54	1.03	0.12	0.50	122	86	208	△ 0.06	0.05	△ 0.02	432	172	604	0.27	0.03	0.19	609	312	921	0.19	0.04	0.14
日野町	9	18	28	△ 0.33	0.14	△ 0.08	28	22	50	0.15	△ 0.09	0.03	76	56	132	1.17	0.10	0.53	290	103	393	0.44	0.03	0.31	403	199	602	0.47	0.04	0.29
江府町	19	24	44	△ 0.55	0.01	△ 0.35	15	22	37	△ 0.27	0.11	△ 0.08	47	48	95	△ 0.12	△ 0.08	△ 0.10	198	116	315	△ 0.19	△ 0.04	△ 0.14	280	211	490	△ 0.23	△ 0.03	△ 0.15

一人当たり医療費（入院+入院外/年齢階級別）

■ 平成26年度

● 年齢階級別1人当たり医療費（平成26年度、入院+入院外、男性+女性）

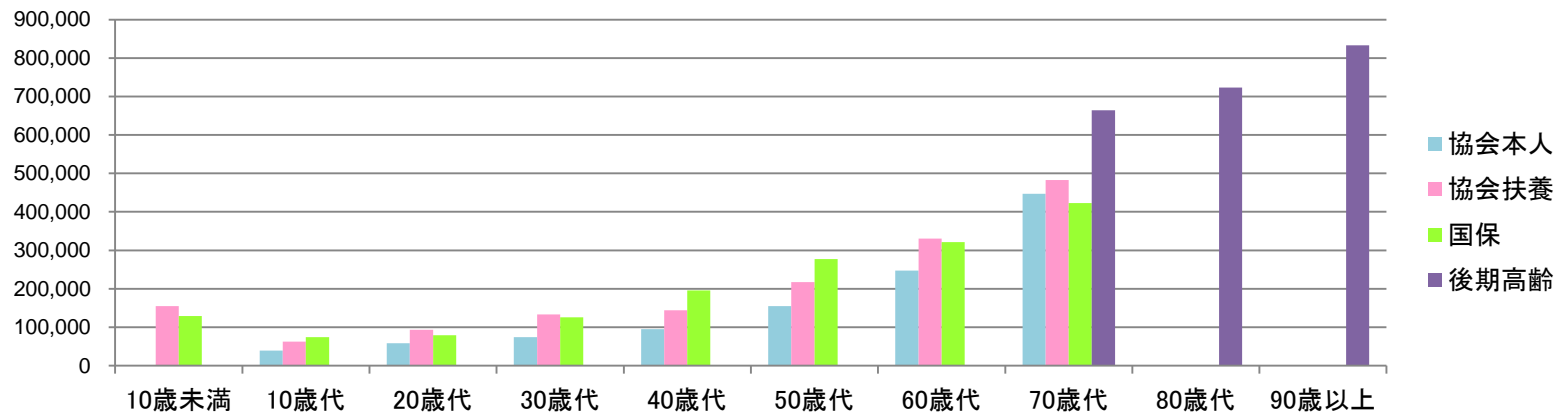

● 年齢階級別1人当たり医療費（平成26年度、入院+入院外、男性+女性）

単位：円

	10歳未満	10歳代	20歳代	30歳代	40歳代	50歳代	60歳代	70歳代	80歳代	90歳以上
協会本人	—	39,368	58,562	74,387	95,095	155,141	247,484	446,987	—	—
協会扶養	154,655	62,071	93,524	133,196	143,873	217,167	330,339	483,066	—	—
国保	128,974	74,348	78,786	126,131	195,381	276,896	321,250	423,057	—	—
後期高齢	—	—	—	—	—	—	※	664,219	723,241	833,606

● 前年比

単位：%

	10歳未満	10歳代	20歳代	30歳代	40歳代	50歳代	60歳代	70歳代	80歳代	90歳以上
協会本人	-	-	-	-	前年データなし			-	-	-
協会扶養	-	-	-	-	前年データなし			-	-	-
国保	-	-	-	-	前年データなし			-	-	-
後期高齢	-	-	-	-	-	-	-	-	-	-

一人当たり医療費（入院+入院外/年齢階級別/性別）

■ 平成26年度

男性

● 年齢階級別1人当たり医療費（平成26年度、入院+入院外、男性）

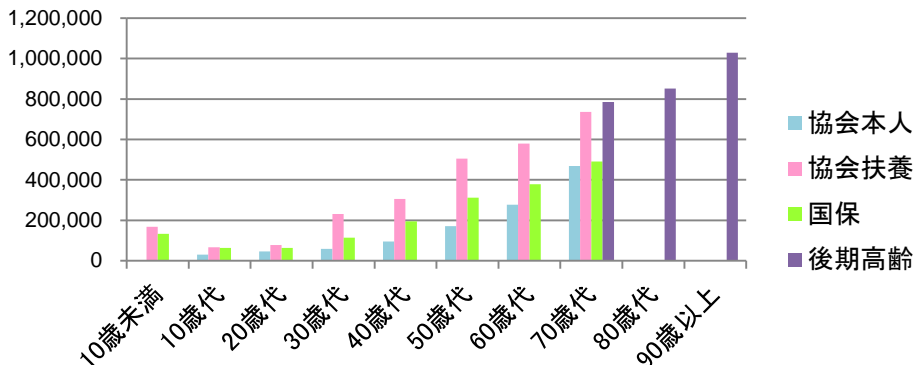

● 年齢階級別1人当たり医療費（平成26年度、入院+入院外、男性）

単位：円

	10歳未満	10歳代	20歳代	30歳代	40歳代	50歳代	60歳代	70歳代	80歳代	90歳以上
協会本人	—	30,218	46,292	59,184	94,768	171,017	277,567	468,947	—	—
協会扶養	168,412	66,039	77,642	230,729	305,676	505,056	579,136	736,944	—	—
国保	133,571	63,561	63,295	114,110	195,168	312,390	377,964	490,550	—	—
後期高齢	—	—	—	—	—	—	※	785,233	852,362	1,028,750

● 前年比

単位：%

	10歳未満	10歳代	20歳代	30歳代	40歳代	50歳代	60歳代	70歳代	80歳代	90歳以上
協会本人	—	—	—	前年データなし			—	—	—	—
協会扶養	—	—	—	前年データなし			—	—	—	—
国保	—	—	—	前年データなし			—	—	—	—
後期高齢	—	—	—	—	—	—	—	—	—	—

女性

● 年齢階級別1人当たり医療費（平成26年度、入院+入院外、女性）

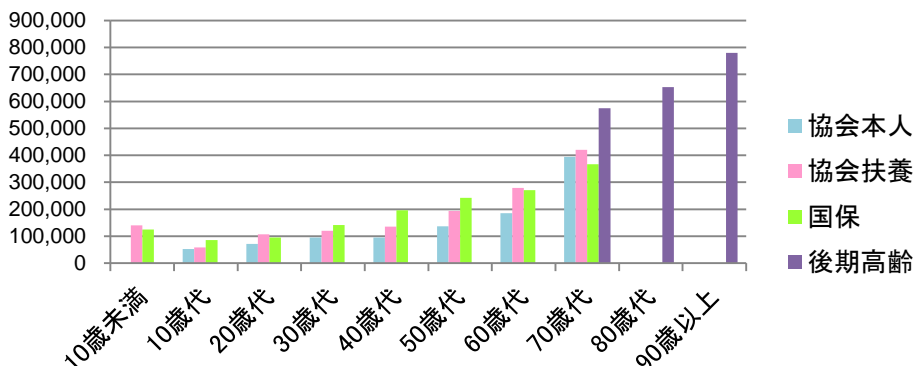

● 年齢階級別1人当たり医療費（平成26年度、入院+入院外、女性）

単位：円

	10歳未満	10歳代	20歳代	30歳代	40歳代	50歳代	60歳代	70歳代	80歳代	90歳以上
協会本人	—	52,431	71,457	94,501	95,493	136,940	185,515	393,969	—	—
協会扶養	140,390	57,997	106,400	119,842	135,606	193,167	278,638	420,693	—	—
国保	124,185	85,380	95,428	141,347	195,641	241,880	271,033	366,362	—	—
後期高齢	—	—	—	—	—	—	※	574,129	653,094	780,057

● 前年比

単位：%

	10歳未満	10歳代	20歳代	30歳代	40歳代	50歳代	60歳代	70歳代	80歳代	90歳以上
協会本人	—	—	—	前年データなし			—	—	—	—
協会扶養	—	—	—	前年データなし			—	—	—	—
国保	—	—	—	前年データなし			—	—	—	—
後期高齢	—	—	—	—	—	—	—	—	—	—

一人当たり医療費（入院/年齢階級別）

■ 平成26年度

● 年齢階級別1人当たり医療費（平成26年度、入院、男性+女性）

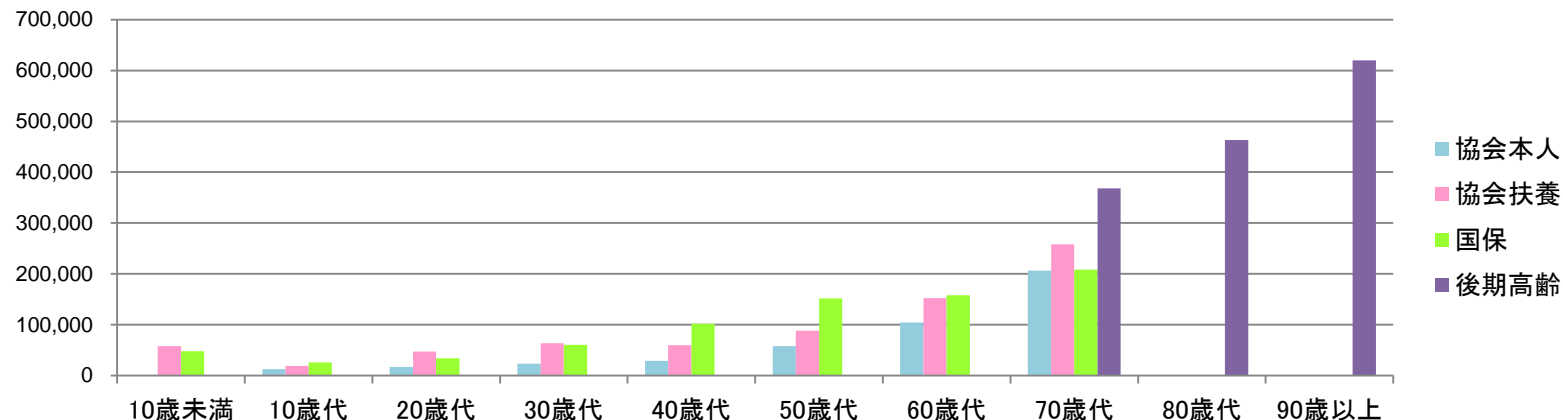

● 年齢階級別1人当たり医療費（平成26年度、入院、男性+女性）

単位：円

	10歳未満	10歳代	20歳代	30歳代	40歳代	50歳代	60歳代	70歳代	80歳代	90歳以上
協会本人	—	12,828	17,187	23,429	28,767	57,792	104,449	206,096	—	—
協会扶養	58,115	18,572	47,333	63,585	59,485	88,145	152,453	258,216	—	—
国保	47,814	25,920	33,840	60,573	101,662	151,573	158,148	208,504	—	—
後期高齢	—	—	—	—	—	—	※	368,132	463,212	619,702

※後期高齢の60～70歳代はまとめて70歳代としている

● 前年比

単位：%

	10歳未満	10歳代	20歳代	30歳代	40歳代	50歳代	60歳代	70歳代	80歳代	90歳以上
協会本人	—	△ 5.4	△ 13.1	△ 0.0	△ 12.3	△ 2.3	3.1	8.6	—	—
協会扶養	8.2	7.4	15.4	18.7	2.9	△ 6.6	△ 2.4	21.2	—	—
国保	9.3	29.1	△ 4.6	△ 1.5	18.0	6.7	1.6	△ 1.5	—	—
後期高齢	—	—	—	—	—	—	—	12.1	△ 19.6	39.6

一人当たり医療費 (入院/年齢階級別/性別)

■ 平成26年度

男性

● 年齢階級別1人当たり医療費(平成26年度、入院、男性)

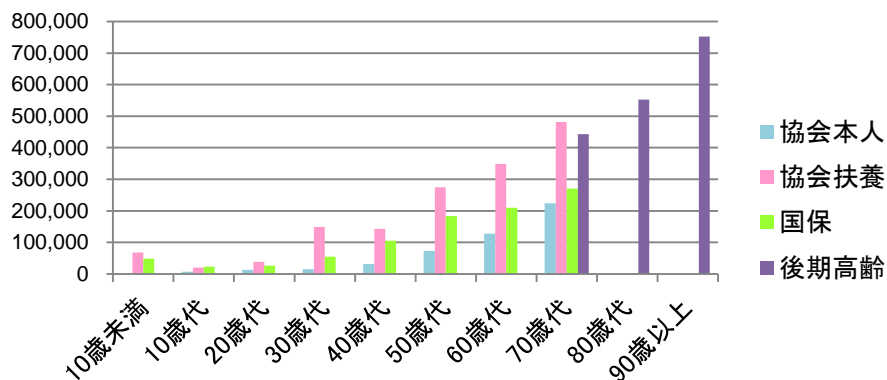

● 年齢階級別1人当たり医療費(平成26年度、入院、男性)

単位:円

	10歳未満	10歳代	20歳代	30歳代	40歳代	50歳代	60歳代	70歳代	80歳代	90歳以上
協会本人	—	7,019	13,505	14,876	31,188	72,997	127,576	223,547	—	—
協会扶養	67,419	20,713	38,137	149,123	143,185	274,705	349,101	481,939	—	—
国保	48,530	23,389	26,386	54,540	105,195	183,295	209,884	270,663	—	—
後期高齢	—	—	—	—	—	—	※	443,289	552,933	752,315

※後期高齢の60~70歳代はまとめて70歳代としている

● 前年比

単位:%

	10歳未満	10歳代	20歳代	30歳代	40歳代	50歳代	60歳代	70歳代	80歳代	90歳以上
協会本人	—	△ 60.5	△ 6.6	△ 9.1	△ 12.3	3.1	5.6	2.0	—	—
協会扶養	16.7	3.9	21.9	14.2	△ 50.1	△ 8.8	△ 15.2	28.1	—	—
国保	12.9	42.9	△ 7.0	△ 1.7	16.0	6.1	3.1	3.8	—	—
後期高齢	—	—	—	—	—	—	—	6.7	△ 17.3	69.6

女性

● 年齢階級別1人当たり医療費(平成26年度、入院、女性)

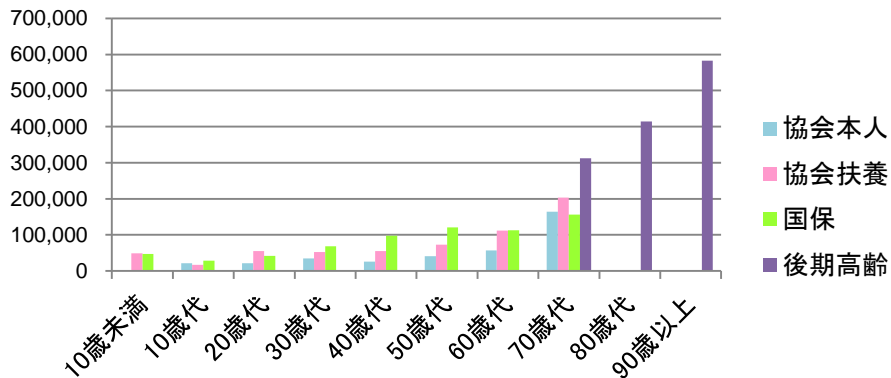

● 年齢階級別1人当たり医療費(平成26年度、入院、女性)

単位:円

	10歳未満	10歳代	20歳代	30歳代	40歳代	50歳代	60歳代	70歳代	80歳代	90歳以上
協会本人	—	21,121	21,056	34,744	25,826	40,361	56,811	163,964	—	—
協会扶養	48,468	16,373	54,788	51,874	55,208	72,593	111,588	203,250	—	—
国保	47,068	28,509	41,849	68,209	97,345	120,278	112,339	156,290	—	—
後期高齢	—	—	—	—	—	—	※	312,180	414,471	583,312

● 前年比

単位:%

	10歳未満	10歳代	20歳代	30歳代	40歳代	50歳代	60歳代	70歳代	80歳代	90歳以上
協会本人	—	163.2	△ 16.7	6.0	△ 12.2	△ 11.4	△ 5.5	38.2	—	—
協会扶養	△ 2.1	12.3	12.2	18.7	18.6	△ 5.6	6.7	17.0	—	—
国保	5.7	19.3	△ 3.2	△ 1.4	20.7	7.9	△ 0.8	△ 8.7	—	—
後期高齢	—	—	—	—	—	—	—	18.0	8.6	5.8

一人当たり医療費（入院外/年齢階級別）

■ 平成26年度

● 年齢階級別1人当たり医療費（平成26年度、入院外、男性+女性）

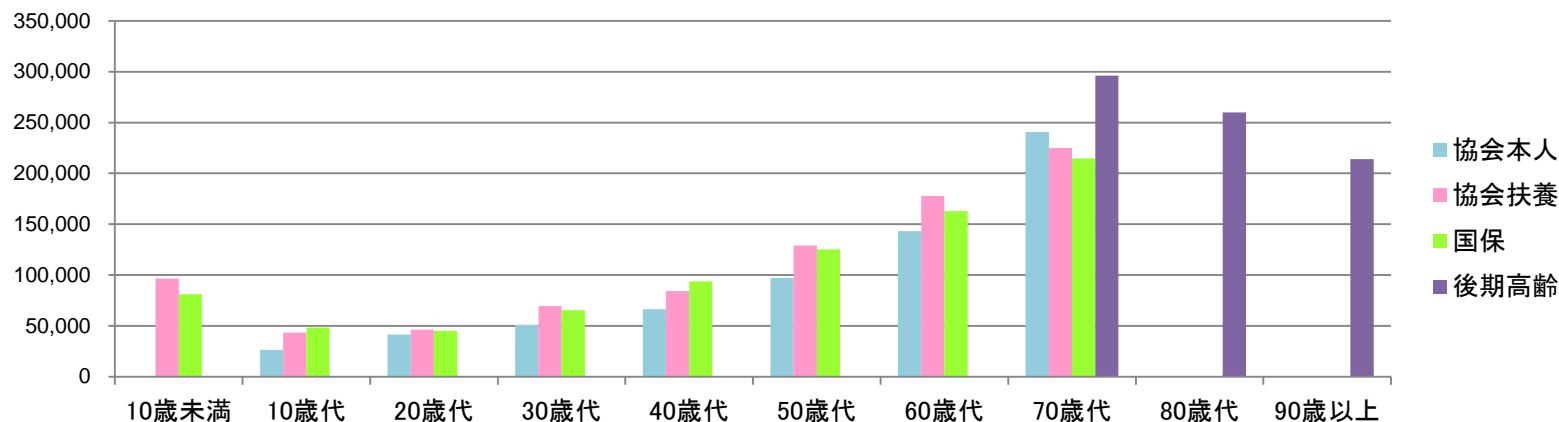

● 年齢階級別1人当たり医療費（平成26年度、入院外、男性+女性）

単位：円

	10歳未満	10歳代	20歳代	30歳代	40歳代	50歳代	60歳代	70歳代	80歳代	90歳以上
協会本人	—	26,541	41,376	50,959	66,328	97,348	143,034	240,891	—	—
協会扶養	96,540	43,500	46,191	69,611	84,389	129,022	177,886	224,851	—	—
国保	81,160	48,428	44,945	65,558	93,719	125,323	163,102	214,553	—	—
後期高齢	—	—	—	—	—	—	※	296,088	260,028	213,904

※後期高齢の60～70歳代はまとめて70歳代としている

● 前年比

単位：%

	10歳未満	10歳代	20歳代	30歳代	40歳代	50歳代	60歳代	70歳代	80歳代	90歳以上
協会本人		△ 10.2	1.4	1.1	2.3	2.8	0.4	△ 0.8		
協会扶養	1.1	6.0	3.4	3.7	0.7	1.9	4.1	△ 4.0		
国保	△ 1.3	6.2	1.7	△ 1.1	0.5	△ 0.8	0.9	△ 0.0		
後期高齢								6.5	1.2	△ 0.4

一人当たり医療費（入院外/年齢階級別/性別）

■ 平成26年度

男性

● 年齢階級別1人当たり医療費（平成26年度、入院外、男性）

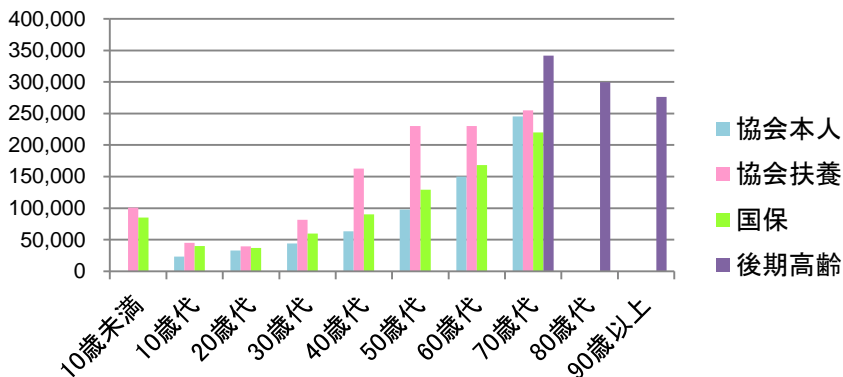

● 年齢階級別1人当たり医療費（平成26年度、入院外、男性）

	10歳未満	10歳代	20歳代	30歳代	40歳代	50歳代	60歳代	70歳代	80歳代	90歳以上
協会本人	—	23,199	32,787	44,308	63,581	98,019	149,991	245,400	—	—
協会扶養	100,993	45,326	39,505	81,606	162,491	230,351	230,034	255,005	—	—
国保	85,041	40,172	36,909	59,570	89,973	129,094	168,080	219,888	—	—
後期高齢	—	—	—	—	—	—	※	341,944	299,430	276,436

※後期高齢の60～70歳代はまとめて70歳代としている

● 前年比

	10歳未満	10歳代	20歳代	30歳代	40歳代	50歳代	60歳代	70歳代	80歳代	90歳以上
協会本人	—	△ 11.2	△ 1.8	1.2	3.8	1.8	0.5	△ 3.4	—	—
協会扶養	△ 0.1	6.6	9.7	△ 3.7	6.2	△ 3.2	6.8	△ 0.4	—	—
国保	△ 0.2	4.3	2.3	△ 0.1	2.0	△ 0.6	1.3	△ 0.5	—	—
後期高齢	—	—	—	—	—	—	—	11.0	2.1	5.0

女性

● 年齢階級別1人当たり医療費（平成26年度、入院外、女性）

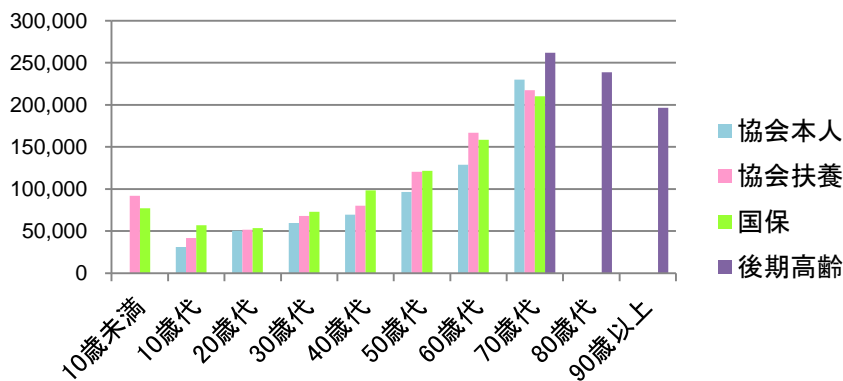

● 年齢階級別1人当たり医療費（平成26年度、入院外、女性）

	10歳未満	10歳代	20歳代	30歳代	40歳代	50歳代	60歳代	70歳代	80歳代	90歳以上
協会本人	—	31,311	50,401	59,757	69,667	96,579	128,704	230,005	—	—
協会扶養	91,923	41,624	51,612	67,968	80,398	120,574	167,050	217,442	—	—
国保	77,117	56,870	53,579	73,138	98,297	121,602	158,694	210,072	—	—
後期高齢	—	—	—	—	—	—	※	261,949	238,623	196,745

※後期高齢の60～70歳代はまとめて70歳代としている

● 前年比

	10歳未満	10歳代	20歳代	30歳代	40歳代	50歳代	60歳代	70歳代	80歳代	90歳以上
協会本人	—	△ 8.1	3.9	1.0	0.6	4.0	0.3	6.8	—	—
協会扶養	2.6	5.3	△ 0.0	4.8	0.0	2.8	3.2	△ 5.1	—	—
国保	△ 2.6	7.6	1.0	△ 2.1	△ 1.0	△ 1.0	0.6	0.3	—	—
後期高齢	—	—	—	—	—	—	—	2.2	0.7	△ 2.6

1人当たり医療費(入院+入院外、男性+女性)

- 平成26年度
- 保険区分別に地域の年齢構成を県全体の年齢構成に標準化(年齢調整)している

【県全体との差】●年齢調整後1人当たり医療費(平成26年度/入院+入院外/男性+女性)

■協会本人 ■協会扶養 ■国保

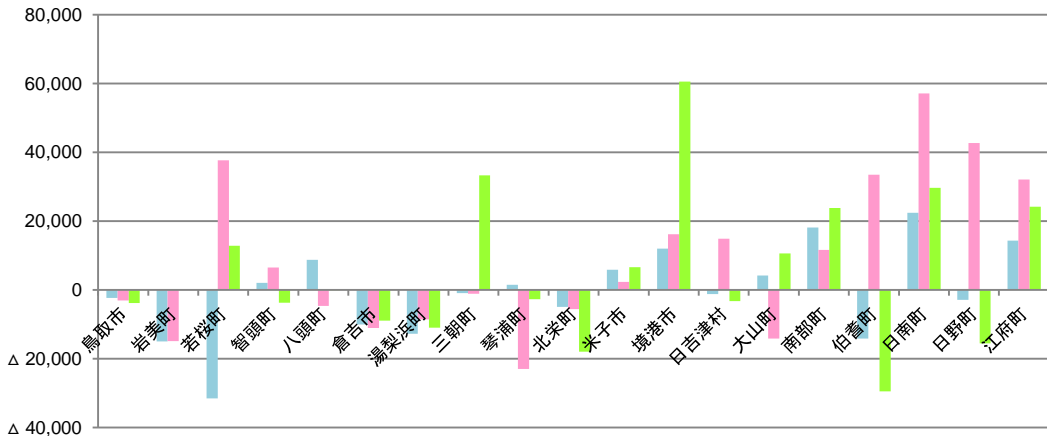

●年齢調整後1人当たり医療費(平成26年度/入院+入院外/男性+女性)

単位:円

保険区分 ↓地域	協会本人		協会扶養		国保		後期高齢	
	県全体との差	順位	県全体との差	順位	県全体との差	順位	県全体との差	順位
県全体	123,096	—	147,890	—	271,864	—	716,526	—
鳥取市	120,822	△ 2,274	144,807	△ 3,083	268,043	△ 3,820	695,077	△ 21,449
岩美町	108,176	△ 14,920	133,064	△ 14,826	272,047	183	682,619	△ 33,906
若桜町	91,595	△ 31,501	185,556	37,666	284,672	12,808	644,592	△ 71,934
智頭町	125,135	2,039	154,416	6,527	268,122	△ 3,742	587,164	△ 129,362
八頭町	131,832	8,736	143,267	△ 4,623	271,832	△ 32	623,050	△ 93,475
倉吉市	113,052	△ 10,044	136,835	△ 11,055	262,929	△ 8,934	736,469	19,944
湯梨浜町	110,392	△ 12,705	139,390	△ 8,500	260,941	△ 10,923	711,752	△ 4,774
三朝町	122,173	△ 923	146,832	△ 1,057	305,195	33,331	766,300	49,774
琴浦町	124,644	1,547	124,923	△ 22,966	269,183	△ 2,681	732,523	15,998
北栄町	118,156	△ 4,940	142,366	△ 5,523	253,891	△ 17,973	725,809	9,284
米子市	128,996	5,899	150,266	2,376	278,500	6,636	766,670	50,144
境港市	135,091	11,995	164,052	16,162	332,434	60,570	732,774	16,249
日吉津村	121,862	△ 1,234	9	162,774	14,884	13	268,604	△ 3,259
大山町	127,311	4,215	133,797	△ 14,092	282,500	10,636	690,733	△ 25,793
南部町	141,288	18,192	159,506	11,616	295,641	23,777	724,054	7,528
伯耆町	108,990	△ 14,106	181,344	33,455	242,383	△ 29,481	782,060	65,534
日南町	145,520	22,424	204,995	57,105	301,550	29,686	629,684	△ 86,842
日野町	120,264	△ 2,832	190,544	42,655	256,352	△ 15,512	698,927	△ 17,599
江府町	137,464	14,368	180,017	32,127	296,052	24,189	612,246	△ 104,280

順位別色塗り分け

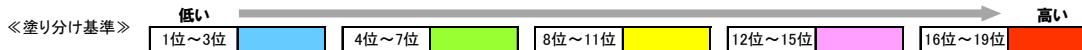

協会本人



協会扶養



国保



1人当たり医療費(入院+入院外/男性)

- 平成26年度
- 保険区分別に地域の年齢構成を県全体の年齢構成に標準化(年齢調整)している

【県全体との差】●年齢調整後1人当たり医療費(平成26年度/入院+入院外/男性)

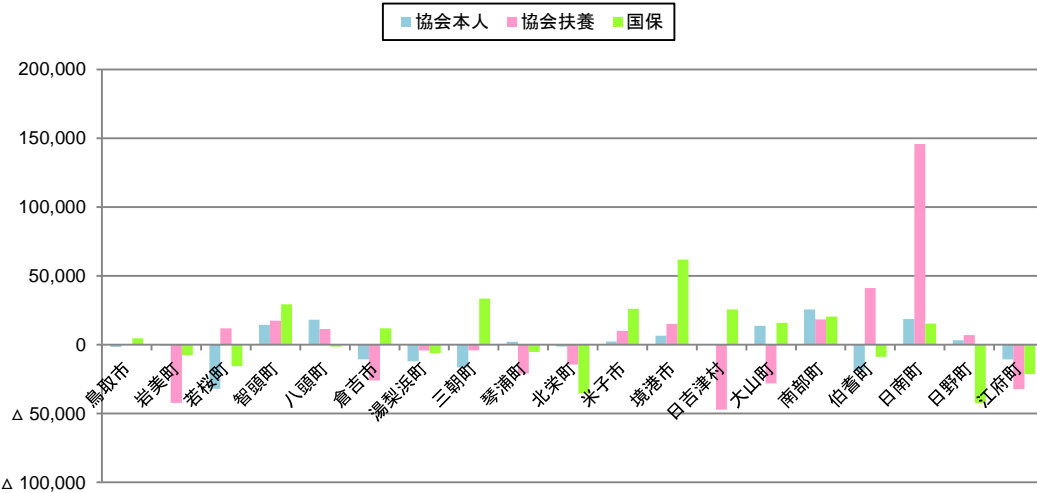

●年齢調整後1人当たり医療費(平成26年度/入院+入院外/男性)

単位:円

保険区分 ↓地域	協会本人		協会扶養		国保		後期高齢	
	県全体との差	順位	県全体との差	順位	県全体との差	順位	県全体との差	順位
県全体	131,247	—	148,784	—	298,739	—	837,778	—
鳥取市	129,743	△ 1,504	148,785	1	303,541	4,802	829,100	△ 8,678
岩美町	130,669	△ 578	106,399	△ 42,385	2	291,059	△ 7,680	6
若桜町	99,128	△ 32,118	160,595	11,811	14	283,181	△ 15,558	4
智頭町	145,753	14,507	166,145	17,362	16	327,967	29,228	17
八頭町	149,329	18,083	160,196	11,412	13	297,345	△ 1,393	9
倉吉市	120,548	△ 10,699	122,769	△ 26,015	5	310,541	11,803	11
湯梨浜町	119,122	△ 12,125	144,632	△ 4,152	8	292,455	△ 6,284	7
三朝町	114,708	△ 16,538	144,751	△ 4,033	9	332,219	33,480	18
琴浦町	133,348	2,102	127,880	△ 20,903	6	293,335	△ 5,404	8
北栄町	129,800	△ 1,447	134,462	△ 14,321	7	263,441	△ 35,298	2
米子市	133,553	2,306	158,725	9,941	12	324,860	26,121	16
境港市	137,701	6,455	163,843	15,060	15	360,608	61,869	19
日吉津村	131,391	145	101,622	△ 47,161	1	324,325	25,586	15
大山町	144,934	13,688	120,734	△ 28,050	4	314,539	15,801	13
南部町	156,966	25,719	167,197	18,413	17	319,166	20,428	14
伯耆町	112,628	△ 18,619	189,915	41,131	18	289,881	△ 8,858	5
日南町	149,801	18,554	294,667	145,883	19	314,083	15,344	12
日野町	134,484	3,238	155,742	6,958	11	256,436	△ 42,303	1
江府町	120,708	△ 10,539	116,596	△ 32,188	3	277,300	△ 21,439	3

順位別色塗り分け

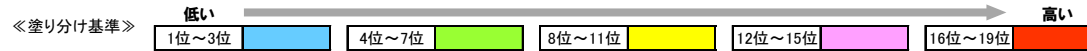

協会本人

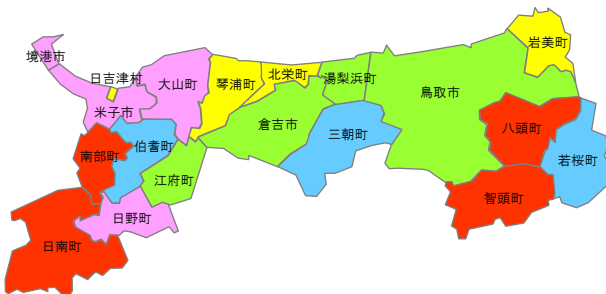

協会扶養

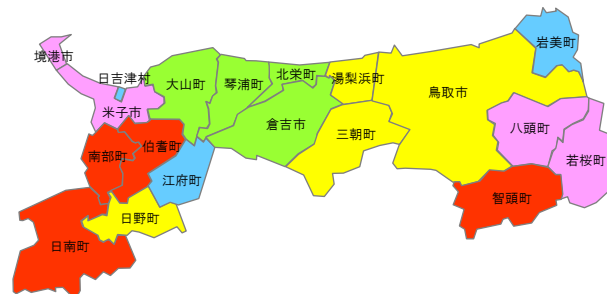

国保

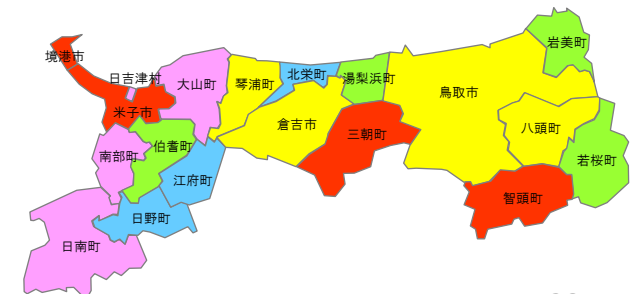

1人当たり医療費(入院+入院外/女性)

- 平成26年度
- 保険区分別に地域の年齢構成を県全体の年齢構成に標準化(年齢調整)している

【県全体との差】●年齢調整後1人当たり医療費(平成26年度/入院+入院外/女性)

■協会本人 ■協会扶養 ■国保

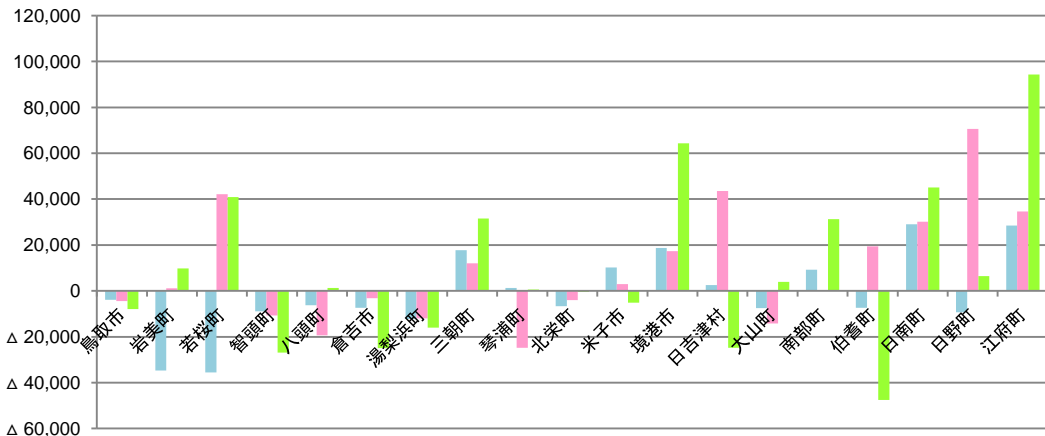

●年齢調整後1人当たり医療費(平成26年度/入院+入院外/女性)

単位:円

保険区分 ↓地域	協会本人		協会扶養		国保		後期高齢		
	県全体との差	順位	県全体との差	順位	県全体との差	順位	県全体との差	順位	
県全体	112,538	—	147,353	—	245,893	—	648,050	—	
鳥取市	108,630	△ 3,907	142,926	△ 4,427	237,906	△ 7,987	622,027	△ 26,022	
岩美町	77,770	△ 34,767	148,457	1,103	255,638	9,744	618,197	△ 29,853	
若桜町	76,932	△ 35,605	189,488	42,135	286,846	40,952	529,756	△ 118,294	
智頭町	103,635	△ 8,903	136,635	△ 10,718	219,064	△ 26,829	484,728	△ 163,322	
八頭町	106,233	△ 6,305	128,024	△ 19,329	247,165	1,272	548,340	△ 99,709	
倉吉市	105,134	△ 7,404	144,147	△ 3,206	220,978	△ 24,915	675,024	26,975	
湯梨浜町	100,327	△ 12,210	135,424	△ 11,929	229,894	△ 16,000	666,931	18,881	
三朝町	130,332	17,794	159,380	12,027	277,400	31,507	733,811	85,762	
琴浦町	113,819	1,282	122,521	△ 24,832	246,492	599	677,475	29,425	
北栄町	105,911	△ 6,627	143,273	△ 4,081	245,546	△ 347	612,226	△ 35,823	
米子市	122,794	10,256	150,317	2,963	240,692	△ 5,201	684,275	36,225	
境港市	131,195	18,657	164,630	17,277	310,189	64,296	657,991	9,942	
日吉津村	115,018	2,480	190,865	43,512	221,039	△ 24,855	4	584,156	△ 63,894
大山町	104,966	△ 7,572	133,204	△ 14,149	249,797	3,903	614,757	△ 33,292	
南部町	121,713	9,175	147,496	143	277,185	31,292	638,440	△ 9,609	
伯耆町	105,135	△ 7,403	166,827	19,474	198,371	△ 47,523	703,616	55,566	
日南町	141,576	29,038	177,530	30,177	290,994	45,101	552,753	△ 95,296	
日野町	103,218	△ 9,320	217,913	70,560	252,392	6,498	646,015	△ 2,035	
江府町	141,038	28,500	181,995	34,642	340,228	94,335	538,103	△ 109,947	

順位別色塗り分け

《塗り分け基準》

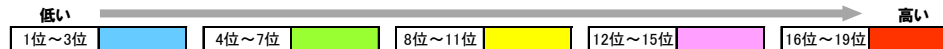

協会本人

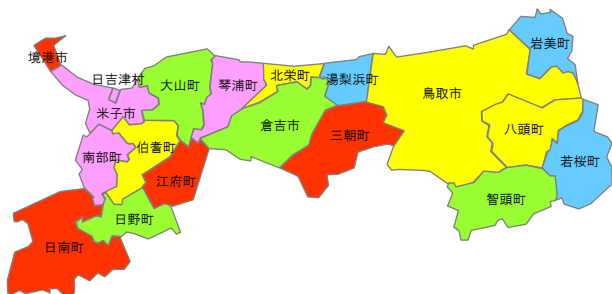

協会扶養

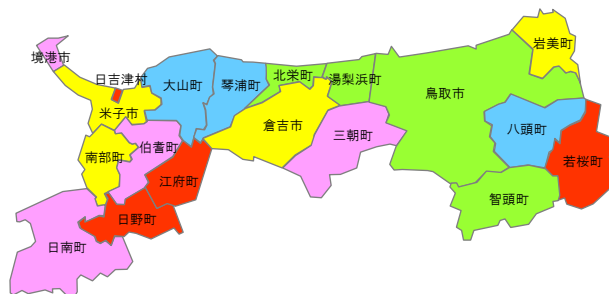

国保

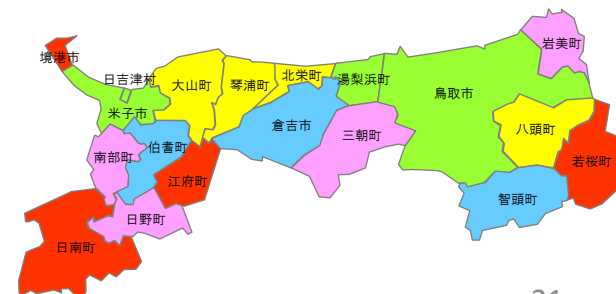

1人当たり医療費(入院/男性+女性)

- 平成26年度
- 保険区分別に地域の年齢構成を県全体の年齢構成に標準化(年齢調整)している

【県全体との差】●年齢調整後1人当たり医療費(平成26年度/入院/男性+女性)

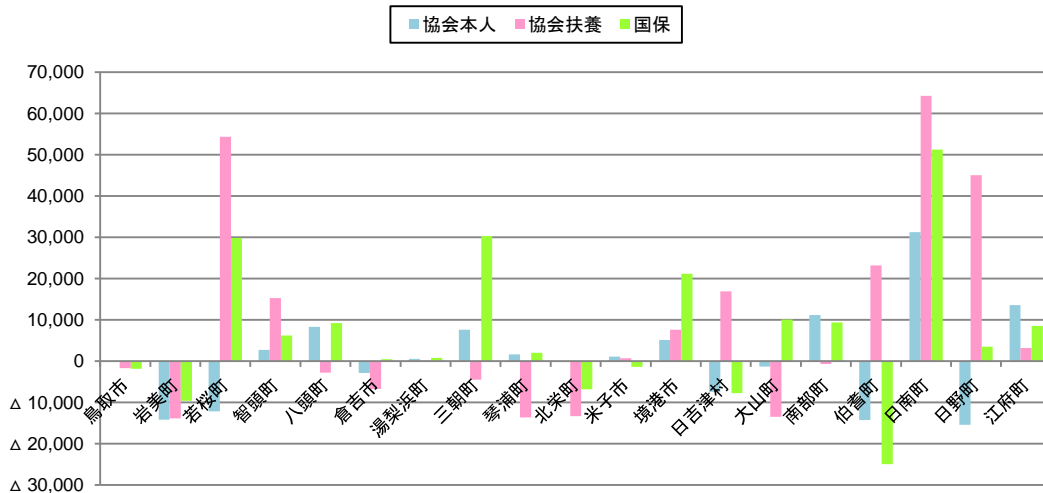

●年齢調整後1人当たり医療費(平成26年度/入院/男性+女性)

保険区分 ↓地域	協会本人		協会扶養		国保		後期高齢		
	県全体との差	順位	県全体との差	順位	県全体との差	順位	県全体との差	順位	
県全体	44,814	—	—	61,743	—	—	134,478	—	—
鳥取市	44,719	△ 95	9	60,044	△ 1,699	8	132,632	△ 1,847	5
岩美町	30,676	△ 14,139	3	47,884	△ 13,859	1	124,911	△ 9,567	2
若桜町	32,683	△ 12,132	4	116,086	54,343	18	164,326	29,847	17
智頭町	47,511	2,696	13	76,995	15,252	14	140,680	6,201	11
八頭町	53,158	8,343	16	58,996	△ 2,747	7	143,736	9,258	13
倉吉市	41,943	△ 2,871	6	55,018	△ 6,725	5	134,955	477	7
湯梨浜町	45,381	567	10	61,933	190	10	135,251	773	8
三朝町	52,435	7,621	15	57,293	△ 4,449	6	164,806	30,327	18
琴浦町	46,449	1,635	12	48,096	△ 13,647	2	136,531	2,053	9
北栄町	44,595	△ 220	8	48,447	△ 13,296	4	127,687	△ 6,792	4
米子市	45,906	1,092	11	62,468	725	11	133,133	△ 1,345	6
境港市	49,916	5,101	14	69,313	7,570	13	155,636	21,157	16
日吉津村	37,410	△ 7,404	5	78,642	16,899	15	126,776	△ 7,703	3
大山町	43,490	△ 1,324	7	48,310	△ 13,432	3	144,562	10,084	15
南部町	56,018	11,204	17	61,032	△ 7,111	9	143,902	9,423	14
伯耆町	30,607	△ 14,207	2	84,912	23,169	16	109,578	△ 24,900	1
日南町	76,041	31,227	19	126,033	64,290	19	185,735	51,257	19
日野町	29,413	△ 15,402	1	106,762	45,019	17	137,998	3,519	10
江府町	58,370	13,555	18	64,935	3,193	12	143,001	8,523	12

順位別色塗り分け



協会本人

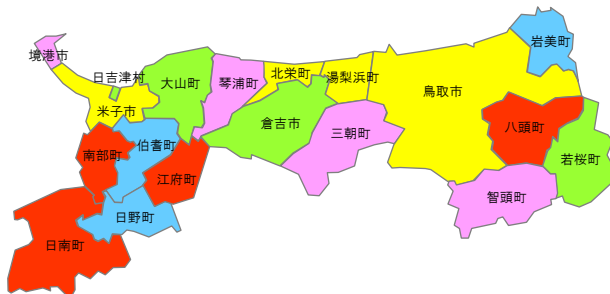

協会扶養

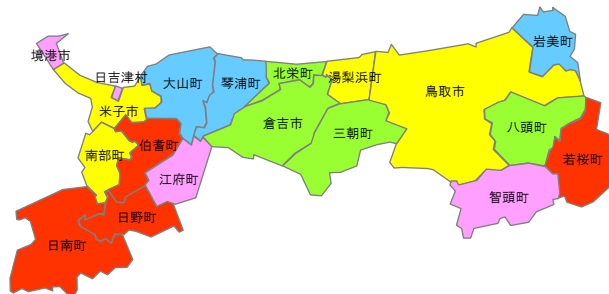

国保

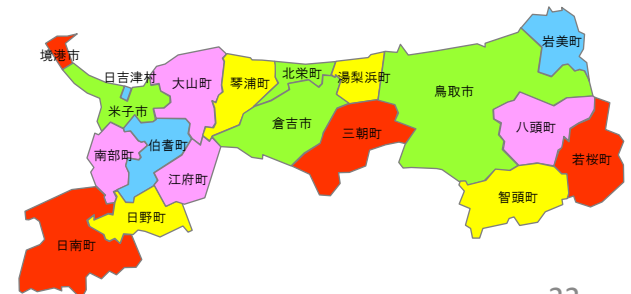

1人当たり医療費(入院/女性)

- 平成26年度
- 保険区分別に地域の年齢構成を県全体の年齢構成に標準化(年齢調整)している

【県全体との差】●年齢調整後1人当たり医療費(平成26年度/入院/女性)

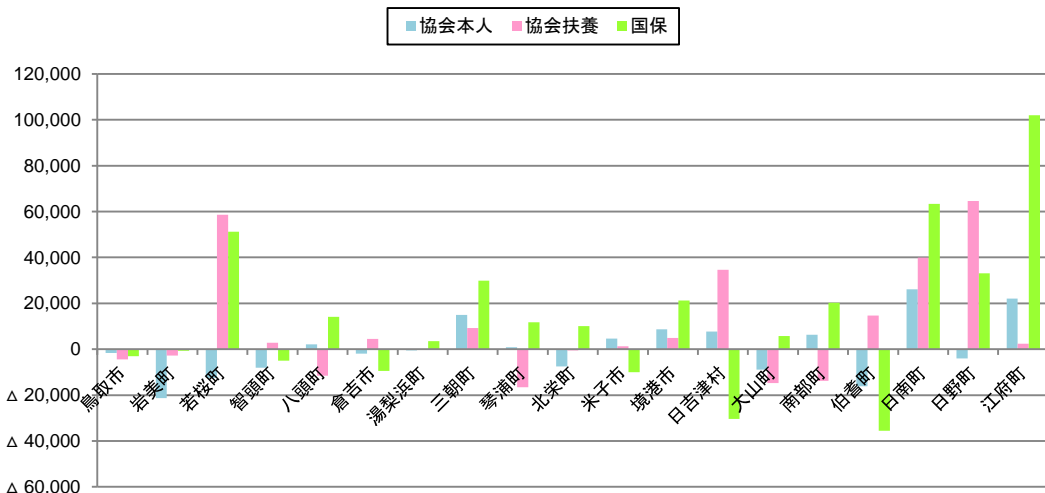

●年齢調整後1人当たり医療費(平成26年度/入院/女性)

単位:円

保険区分 ↓地域	協会本人			協会扶養			国保			後期高齢		
	県全体との差	順位		県全体との差	順位		県全体との差	順位		県全体との差	順位	
県全体	34,912	—	—	57,870	—	—	106,709	—	—	408,627	—	—
鳥取市	33,259	△ 1,653	9	53,484	△ 4,386	5	103,646	△ 3,064	6	379,106	△ 29,521	9
岩美町	13,575	△ 21,338	1	55,152	△ 2,718	6	105,998	△ 712	7	345,118	△ 63,508	6
若桜町	22,380	△ 12,533	3	116,519	58,649	18	157,983	51,274	17	330,555	△ 78,071	3
智頭町	26,912	△ 8,000	5	60,624	2,754	11	101,724	△ 4,985	5	324,380	△ 84,246	2
八頭町	37,063	2,150	12	46,291	△ 11,579	4	120,846	14,137	12	335,035	△ 73,592	5
倉吉市	32,953	△ 1,959	8	62,425	4,555	12	97,265	△ 9,444	4	463,694	55,068	16
湯梨浜町	34,435	△ 477	10	57,559	△ 311	8	110,189	3,480	8	464,132	55,505	17
三朝町	49,876	14,964	17	67,133	9,263	14	136,591	29,881	15	522,461	113,834	19
琴浦町	35,711	798	11	41,320	△ 16,550	1	118,485	11,776	11	419,595	10,968	14
北栄町	27,414	△ 7,498	6	57,366	△ 504	7	116,789	10,080	10	383,404	△ 25,223	10
米子市	39,609	4,696	13	59,189	1,319	9	96,640	△ 10,070	3	418,298	9,671	13
境港市	43,553	8,641	16	62,730	4,860	13	127,876	21,166	14	387,770	△ 20,857	11
日吉津村	42,646	7,733	15	92,499	34,629	16	76,281	△ 30,428	2	316,333	△ 92,293	1
大山町	26,046	△ 8,866	4	43,165	△ 14,705	2	112,483	5,774	9	368,416	△ 40,211	8
南部町	41,280	6,368	14	44,026	△ 13,844	3	126,919	20,209	13	348,128	△ 60,498	7
伯耆町	18,725	△ 16,187	2	72,487	14,617	15	71,172	△ 35,537	1	459,541	50,915	15
日南町	61,016	26,104	19	97,755	39,885	17	170,009	63,300	18	390,337	△ 18,290	12
日野町	30,881	△ 4,032	7	122,419	64,549	19	139,752	33,042	16	471,634	63,007	18
江府町	57,002	22,090	18	60,272	2,402	10	208,671	101,962	19	332,387	△ 76,240	4

順位別色塗り分け

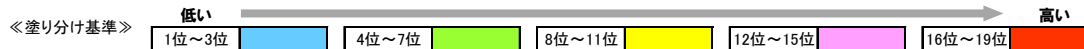

協会本人

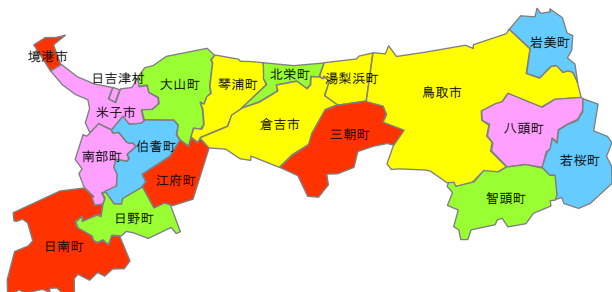

協会扶養

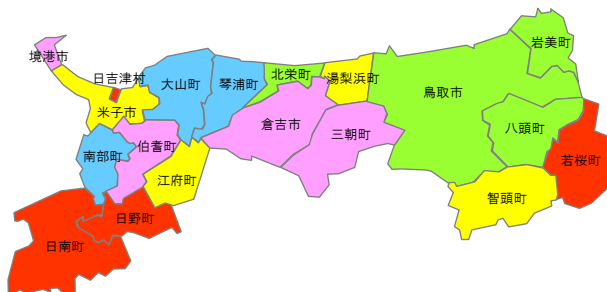

国保

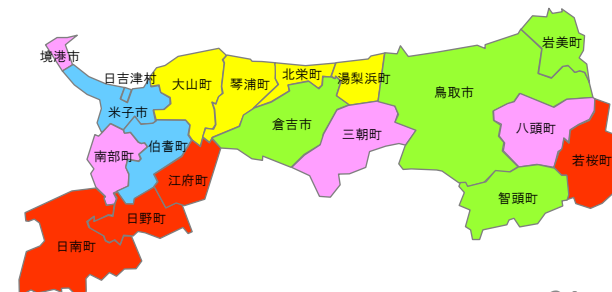

1人当たり医療費(入院外/男性+女性)

- 平成26年度
- 保険区分別に地域の年齢構成を県全体の年齢構成に標準化(年齢調整)している

【県全体との差】●年齢調整後1人当たり医療費(平成26年度/入院外/男性+女性)

■ 協会本人 ■ 協会扶養 ■ 国保

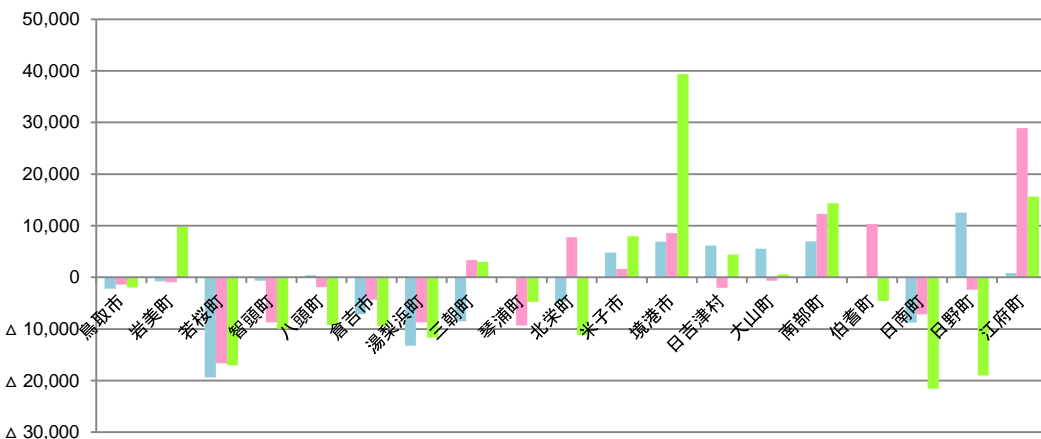

●年齢調整後1人当たり医療費(平成26年度/入院外/男性+女性)

単位:円

保険区分→ ↓地域	協会本人		協会扶養		国保		後期高齢	
	県全体との差	順位	県全体との差	順位	県全体との差	順位	県全体との差	順位
県全体	78,282	—	86,147	—	137,386	—	266,870	—
鳥取市	76,103	△ 2,178	84,763	△ 1,384	135,412	△ 1,974	265,488	△ 1,382
岩美町	77,501	△ 781	85,179	△ 967	147,136	9,750	303,509	36,639
若桜町	58,912	△ 19,370	69,470	△ 16,676	120,346	△ 17,039	208,490	△ 58,380
智頭町	77,624	△ 658	77,421	△ 8,726	127,443	△ 9,943	197,201	△ 69,669
八頭町	78,674	392	84,272	△ 1,875	128,096	△ 9,289	231,981	△ 34,889
倉吉市	71,109	△ 7,173	81,817	△ 4,330	127,974	△ 9,412	234,739	△ 32,131
湯梨浜町	65,010	△ 13,271	77,457	△ 8,690	125,690	△ 11,696	220,408	△ 46,462
三朝町	69,737	△ 8,544	89,539	3,392	140,389	3,004	236,277	△ 30,593
琴浦町	78,194	△ 88	76,827	△ 9,320	132,652	△ 4,734	286,224	19,354
北栄町	73,562	△ 4,720	93,919	7,772	126,204	△ 11,181	253,913	△ 12,957
米子市	83,090	4,808	87,797	1,651	145,367	7,982	295,887	29,017
境港市	85,176	6,894	94,739	8,592	176,798	39,413	293,760	26,890
日吉津村	84,452	6,170	84,132	△ 2,015	141,829	4,443	277,264	10,394
大山町	83,820	5,539	85,487	△ 660	137,938	552	274,288	7,418
南部町	85,270	6,988	98,474	12,327	151,739	14,354	314,470	47,600
伯耆町	78,383	101	96,432	10,285	132,805	△ 4,581	281,292	14,422
日南町	69,479	△ 8,803	78,962	△ 7,185	115,815	△ 21,571	173,521	△ 93,349
日野町	90,851	12,570	83,783	△ 2,364	118,354	△ 19,031	208,489	△ 58,381
江府町	79,094	812	115,082	28,935	153,051	15,666	238,045	△ 28,825

順位別色塗り分け

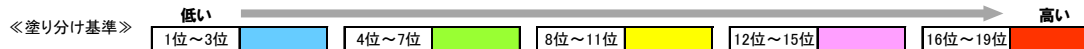

協会本人

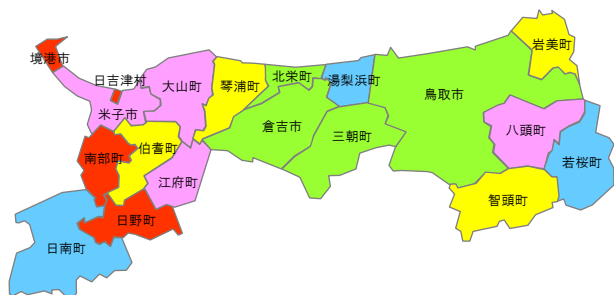

協会扶養

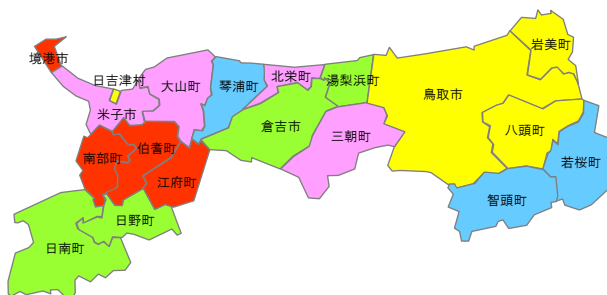

国保

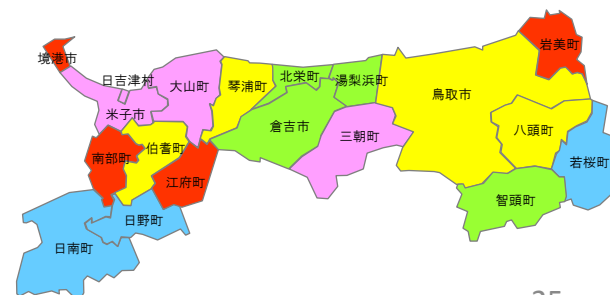

1人当たり医療費(入院外/男性)

- 平成26年度
- 保険区分別に地域の年齢構成を県全体の年齢構成に標準化(年齢調整)している

【県全体との差】●年齢調整後1人当たり医療費(平成26年度/入院外/男性)

■ 協会本人 ■ 協会扶養 ■ 国保

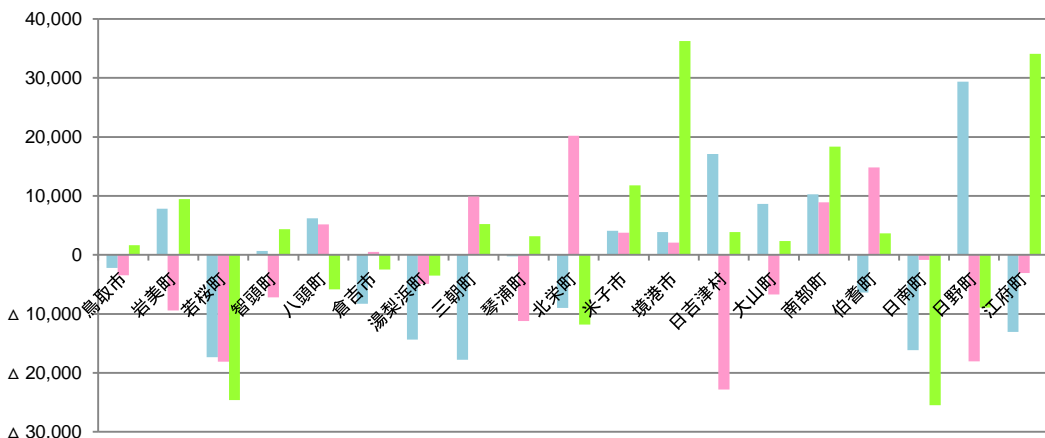

●年齢調整後1人当たり医療費(平成26年度/入院外/男性)

単位:円

保険区分→ ↓地域	協会本人		協会扶養		国保		後期高齢	
	県全体との差	順位	県全体との差	順位	県全体との差	順位	県全体との差	順位
県全体	78,788	—	80,586	—	135,525	—	315,471	—
鳥取市	76,568	△ 2,220	77,129	△ 3,457	137,182	1,657	306,141	△ 9,330
岩美町	86,596	7,808	71,177	△ 9,409	5	144,983	9,458	15
若桜町	61,441	△ 17,347	2	62,488	△ 18,098	2	110,911	△ 24,614
智頭町	79,481	692	11	73,362	△ 7,224	6	139,869	4,345
八頭町	85,012	6,224	14	85,733	5,147	15	129,683	△ 5,841
倉吉市	70,483	△ 8,305	7	81,071	485	12	133,038	△ 2,487
湯梨浜町	64,406	△ 14,382	4	75,648	△ 4,938	8	132,005	△ 3,519
三朝町	61,003	△ 17,785	1	90,499	9,913	17	140,761	5,236
琴浦町	78,516	△ 272	10	69,393	△ 11,193	4	138,671	3,146
北栄町	69,796	△ 8,992	6	100,783	20,197	19	123,696	△ 11,829
米子市	82,855	4,066	13	84,344	3,758	14	147,292	11,768
境港市	82,633	3,845	12	82,642	2,055	13	171,751	36,226
日吉津村	95,910	17,121	18	57,782	△ 22,804	1	139,399	3,875
大山町	87,413	8,625	16	73,848	△ 6,738	7	137,877	2,353
南部町	89,031	10,243	17	89,482	8,896	16	153,862	18,338
伯耆町	72,388	△ 6,400	8	95,383	14,797	18	139,181	3,656
日南町	62,632	△ 16,157	3	79,714	△ 872	11	110,020	△ 25,505
日野町	108,169	29,381	19	62,528	△ 18,058	3	126,608	△ 8,917
江府町	65,736	△ 13,052	5	77,492	△ 3,094	10	169,626	34,102

順位別色塗り分け

《塗り分け基準》

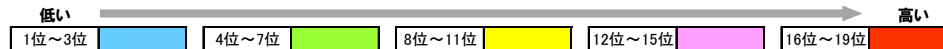

協会本人

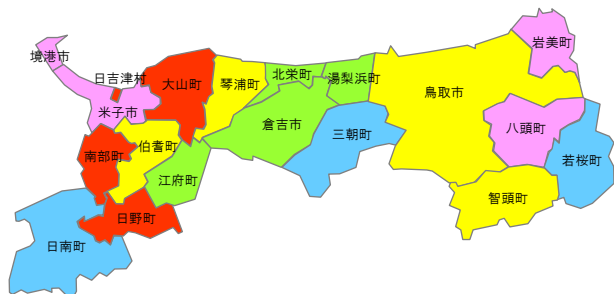

協会扶養

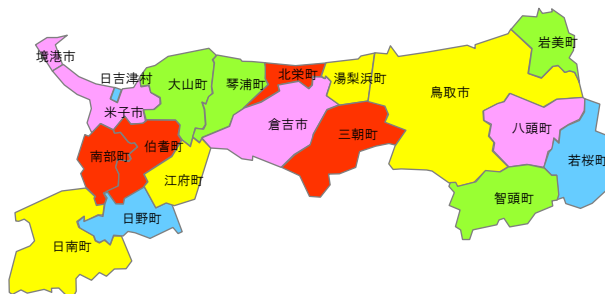

国保

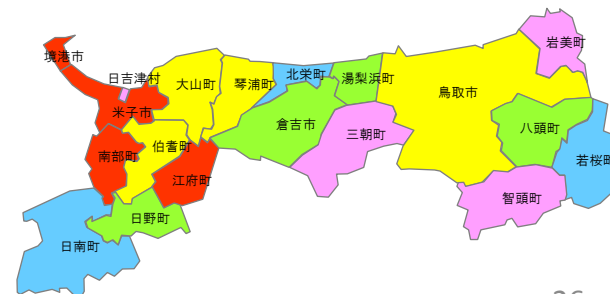

1人当たり医療費(入院外/女性)

- 平成26年度
- 保険区分別に地域の年齢構成を県全体の年齢構成に標準化(年齢調整)している

【県全体との差】●年齢調整後1人当たり医療費(平成26年度/入院外/女性)

■協会本人 ■協会扶養 ■国保

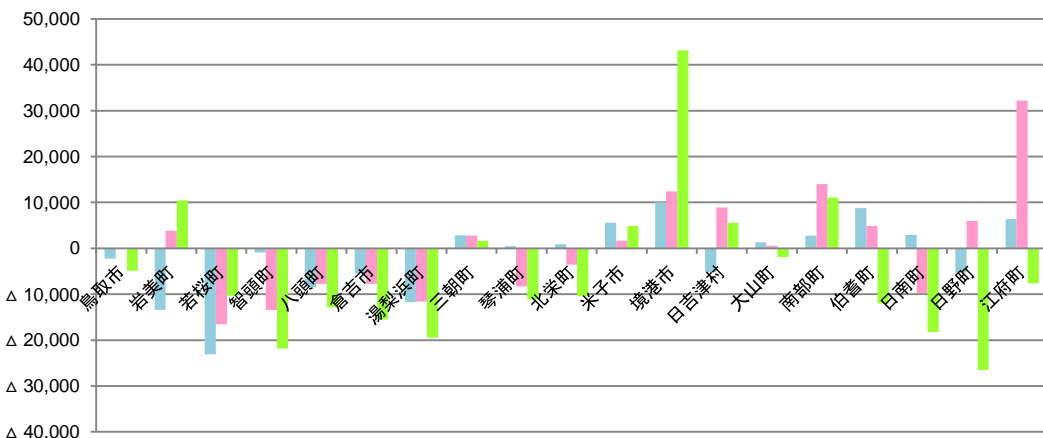

●年齢調整後1人当たり医療費(平成26年度/入院外/女性)

単位:円

保険区分→ ↓地域	協会本人		協会扶養		国保		後期高齢	
	県全体との差	順位	県全体との差	順位	県全体との差	順位	県全体との差	順位
県全体	77,626	—	89,483	—	139,184	—	239,423	—
鳥取市	75,371	△ 2,254	89,442	△ 41	134,260	△ 4,924	242,922	3,499
岩美町	64,196	△ 13,430	93,304	3,821	149,640	10,456	273,079	33,656
若桜町	54,553	△ 23,073	72,969	△ 16,514	128,862	△ 10,322	199,200	△ 40,223
智頭町	76,723	△ 903	76,011	△ 13,472	117,340	△ 21,844	160,348	△ 79,075
八頭町	69,170	△ 8,455	81,733	△ 7,750	126,319	△ 12,865	213,305	△ 26,118
倉吉市	72,180	△ 5,445	81,722	△ 7,761	123,713	△ 15,471	211,330	△ 28,093
湯梨浜町	65,892	△ 11,733	77,866	△ 11,617	119,704	△ 19,479	202,799	△ 36,624
三朝町	80,456	2,830	92,247	2,764	140,809	1,626	211,351	△ 28,072
琴浦町	78,109	483	81,201	△ 8,282	128,007	△ 11,177	257,880	18,457
北栄町	78,496	871	85,907	△ 3,576	128,757	△ 10,427	228,823	△ 10,600
米子市	83,186	5,560	91,128	1,644	144,053	4,869	265,977	26,554
境港市	87,642	10,016	101,900	12,417	182,313	43,129	270,221	30,798
日吉津村	72,372	△ 5,253	98,367	8,883	144,758	5,574	267,822	28,399
大山町	78,920	1,295	90,039	555	137,313	△ 1,870	246,342	6,919
南部町	80,433	2,807	103,471	13,987	150,267	11,083	290,312	50,889
伯耆町	86,410	8,784	94,340	4,857	127,199	△ 11,985	244,074	4,651
日南町	80,560	2,934	79,775	△ 9,708	120,985	△ 18,199	162,416	△ 77,007
日野町	72,337	△ 5,288	95,494	6,010	112,640	△ 26,544	174,381	△ 65,042
江府町	84,035	6,410	121,723	32,239	131,557	△ 7,627	205,716	△ 33,707

順位別色塗り分け

《塗り分け基準》

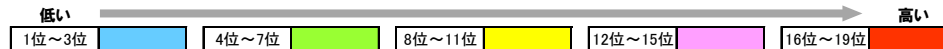

協会本人

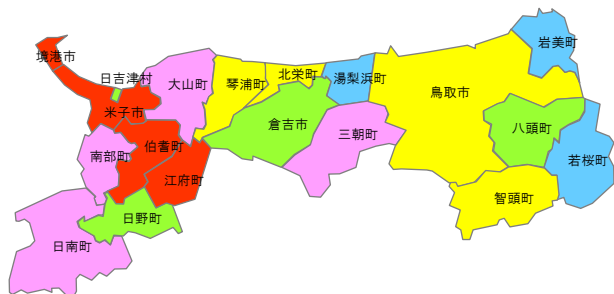

協会扶養

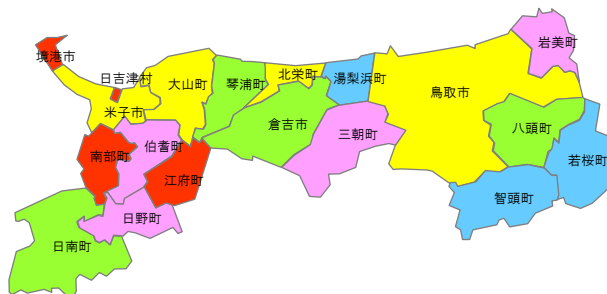

国保

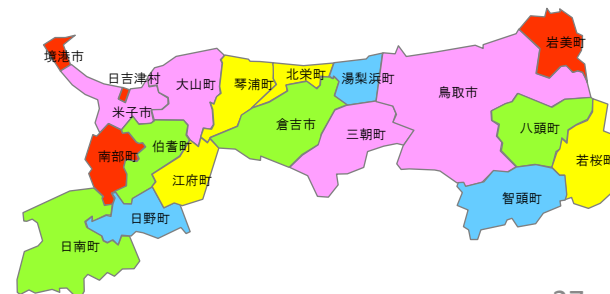

受診率(入院+入院外/年齢階級別)

■ 平成26年度
■ 受診率=100人当たりレセプト件数

● 年齢階級別受診率 (平成26年度、入院+入院外、男性+女性)

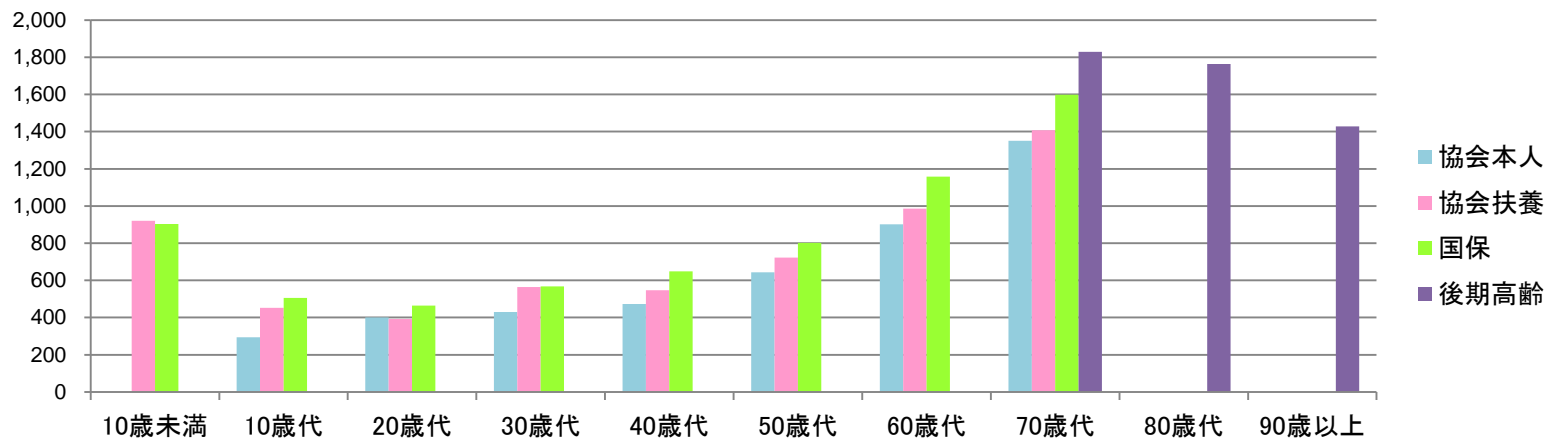

● 年齢階級別受診率(平成26年度、入院+入院外、男性+女性)

単位:レセプト件数/100人

	10歳未満	10歳代	20歳代	30歳代	40歳代	50歳代	60歳代	70歳代	80歳代	90歳以上
協会本人	—	294.9	400.8	430.3	473.6	642.7	901.2	1,350.9	—	—
協会扶養	920.6	452.8	391.7	563.9	547.5	722.5	985.9	1,407.1	—	—
国保	902.6	506.5	465.3	567.5	648.9	801.9	1,158.1	1,598.6	—	—
後期高齢	—	—	—	—	—	—	※	1,829.3	1,764.0	1,429.1

※後期高齢の60～70歳代はまとめて70歳代としている

● 前年比

単位:%

	10歳未満	10歳代	20歳代	30歳代	40歳代	50歳代	60歳代	70歳代	80歳代	90歳以上
協会本人	—	—	—	—	—	—	—	—	—	—
協会扶養	—	—	—	—	前年データなし			—	—	—
国保	—	—	—	—	前年データなし			—	—	—
後期高齢	—	—	—	—	—	—	—	—	—	—

受診率(入院+入院外/年齢階級別/性別)

■平成26年度
■受診率=100人当たりレセプト件数

男性

●年齢階級別受診率(平成26年度、入院+入院外、男性)

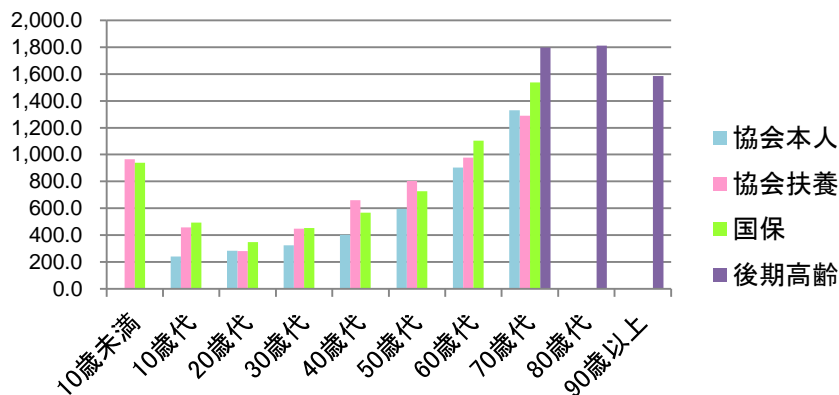

●年齢階級別受診率(平成26年度、入院+入院外、男性)

単位:レセプト件数/100人

	10歳未満	10歳代	20歳代	30歳代	40歳代	50歳代	60歳代	70歳代	80歳代	90歳以上
協会本人	—	240.7	283.1	324.4	402.2	597.0	902.7	1,330.0	—	—
協会扶養	964.8	458.1	281.0	447.9	659.2	804.4	978.5	1,289.7	—	—
国保	939.8	494.5	347.2	452.2	566.6	727.7	1,103.2	1,537.1	—	—
後期高齢	—	—	—	—	—	—	※	1,796.6	1,812.1	1,584.6

※後期高齢の60~70歳代はまとめて70歳代としている

●前年比

単位:%

	10歳未満	10歳代	20歳代	30歳代	40歳代	50歳代	60歳代	70歳代	80歳代	90歳以上
協会本人	—	—	—	前年データなし				—	—	—
協会扶養	—	—	—	前年データなし				—	—	—
国保	—	—	—	前年データなし				—	—	—
後期高齢	—	—	—	前年データなし				—	—	—

女性

●年齢階級別受診率(平成26年度、入院+入院外、女性)

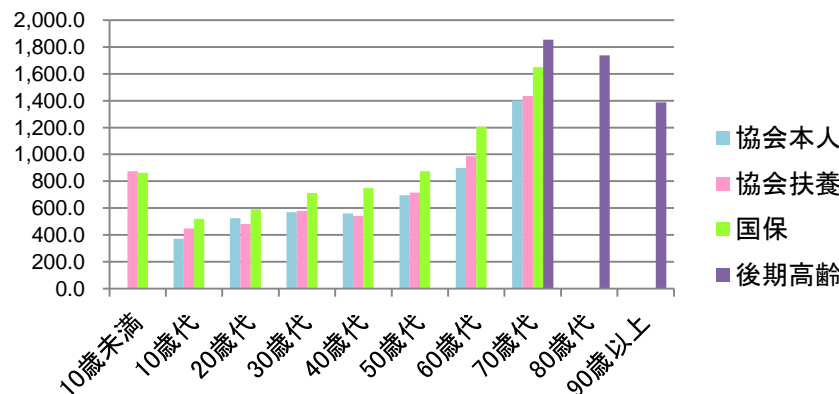

●年齢階級別受診率(平成26年度、入院+入院外、女性)

単位:レセプト件数/100人

	10歳未満	10歳代	20歳代	30歳代	40歳代	50歳代	60歳代	70歳代	80歳代	90歳以上
協会本人	—	372.3	524.5	570.5	560.4	695.1	898.2	1,401.3	—	—
協会扶養	874.8	447.3	481.4	579.8	541.8	715.6	987.5	1,435.9	—	—
国保	864.0	518.9	592.1	713.4	749.5	875.0	1,206.7	1,650.3	—	—
後期高齢	—	—	—	—	—	—	※	1,853.7	1,737.9	1,386.5

※後期高齢の60~70歳代はまとめて70歳代としている

●前年比

単位:%

	10歳未満	10歳代	20歳代	30歳代	40歳代	50歳代	60歳代	70歳代	80歳代	90歳以上
協会本人	—	—	—	前年データなし				—	—	—
協会扶養	—	—	—	前年データなし				—	—	—
国保	—	—	—	前年データなし				—	—	—
後期高齢	—	—	—	前年データなし				—	—	—

受診率(入院/年齢階級別)

■ 平成26年度
■ 受診率=100人当たりレセプト件数

● 年齢階級別受診率 (平成26年度、入院、男性+女性)

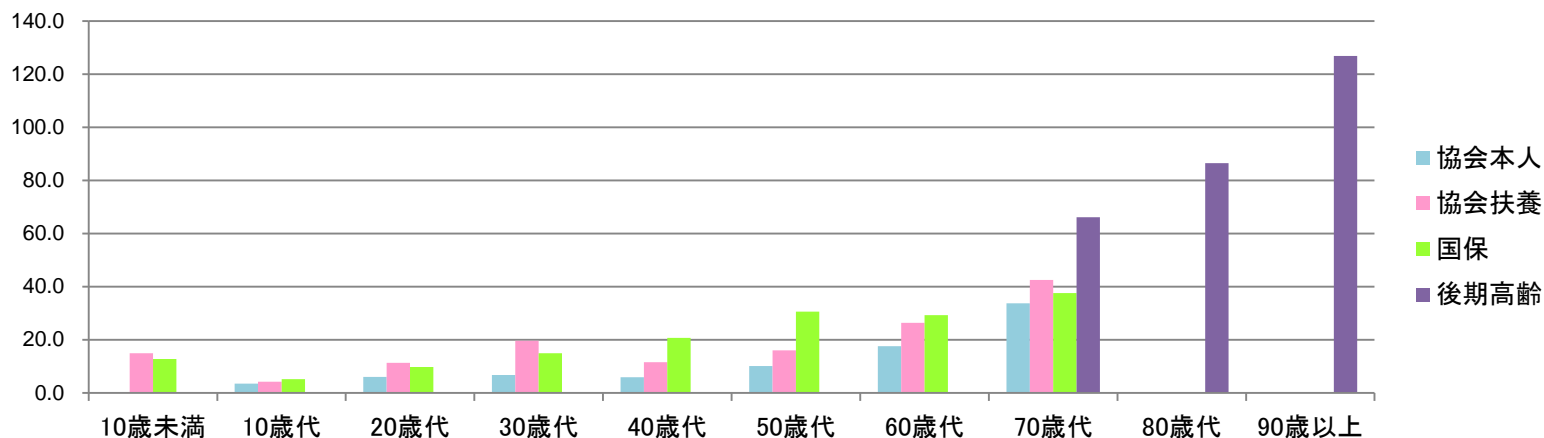

● 年齢階級別受診率 (平成26年度、入院、男性+女性)

単位:レセプト件数/100人

	10歳未満	10歳代	20歳代	30歳代	40歳代	50歳代	60歳代	70歳代	80歳代	90歳以上
協会本人	—	3.5	6.0	6.8	5.9	10.1	17.6	33.7	—	—
協会扶養	14.9	4.2	11.3	19.6	11.5	16.1	26.4	42.6	—	—
国保	12.7	5.2	9.7	14.9	20.7	30.6	29.2	37.6	—	—
後期高齢	—	—	—	—	—	—	※	66.1	86.5	126.8

※後期高齢の60~70歳代はまとめて70歳代としている

● 前年比

単位: %

	10歳未満	10歳代	20歳代	30歳代	40歳代	50歳代	60歳代	70歳代	80歳代	90歳以上
協会本人		20.3	13.1	13.8	8.4	△ 2.3	△ 2.0	△ 1.5		
協会扶養	△ 2.7	△ 8.4	4.3	△ 7.6	9.5	8.3	3.9	△ 14.7		
国保	△ 7.4	△ 13.5	8.9	5.2	△ 6.8	△ 5.3	1.6	4.2		
後期高齢	—	—	—	—	—	—	※	△ 7.8	△ 3.5	△ 4.3

受診率(入院/年齢階級別/性別)

■ 平成26年度
 ■ 受診率=100人当たりレセプト件数

男性

● 年齢階級別受診率 (平成26年度、入院、男性)

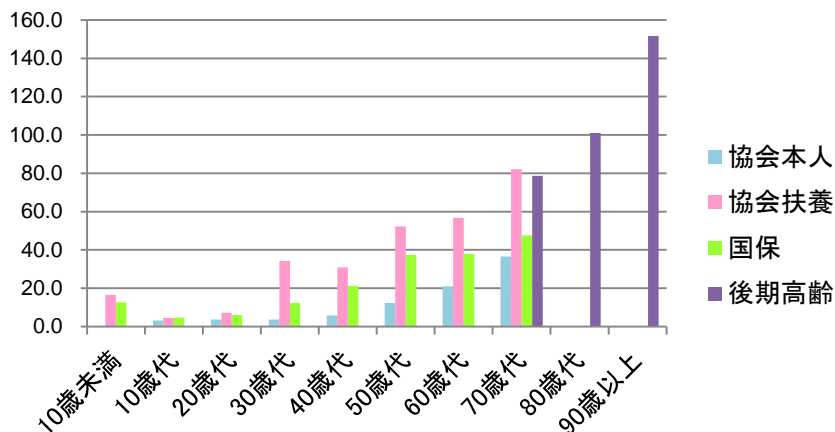

● 年齢階級別受診率 (平成26年度、入院、男性)

単位:レセプト件数/100人

	10歳未満	10歳代	20歳代	30歳代	40歳代	50歳代	60歳代	70歳代	80歳代	90歳以上
協会本人	—	3.2	3.7	3.7	5.9	12.3	21.1	36.6	—	—
協会扶養	16.5	4.5	7.2	34.3	30.9	52.3	56.8	82.2	—	—
国保	12.6	4.7	6.1	12.3	21.2	37.4	37.9	47.6	—	—
後期高齢	—	—	—	—	—	—	※	78.7	101.1	151.7

※後期高齢の60~70歳代はまとめて70歳代としている

● 前年比

単位:%

	10歳未満	10歳代	20歳代	30歳代	40歳代	50歳代	60歳代	70歳代	80歳代	90歳以上
協会本人	—	40.8	0.4	16.1	10.9	△ 3.6	△ 3.7	4.9	—	—
協会扶養	△ 6.3	△ 3.2	△ 4.1	△ 8.4	63.2	1.4	20.7	△ 14.3	—	—
国保	△ 7.2	△ 15.7	18.8	6.4	△ 5.5	△ 6.9	0.9	0.8	—	—
後期高齢	—	—	—	—	—	—	※	△ 4.5	△ 2.8	△ 7.4

女性

● 年齢階級別受診率 (平成26年度、入院、女性)

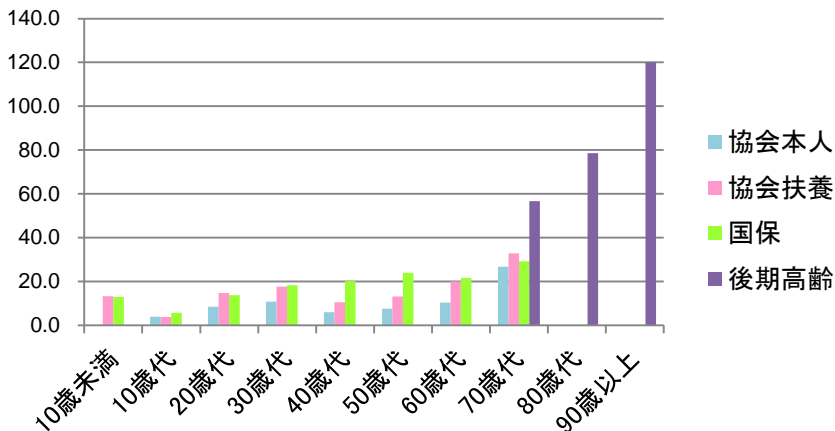

● 年齢階級別受診率 (平成26年度、入院、女性)

単位:レセプト件数/100人

	10歳未満	10歳代	20歳代	30歳代	40歳代	50歳代	60歳代	70歳代	80歳代	90歳以上
協会本人	—	3.9	8.5	10.8	6.0	7.6	10.3	26.7	—	—
協会扶養	13.2	3.7	14.7	17.6	10.5	13.1	20.0	32.8	—	—
国保	12.9	5.7	13.7	18.2	20.1	24.0	21.6	29.2	—	—
後期高齢	—	—	—	—	—	—	※	56.7	78.5	120.0

※後期高齢の60~70歳代はまとめて70歳代としている

● 前年比

単位:%

	10歳未満	10歳代	20歳代	30歳代	40歳代	50歳代	60歳代	70歳代	80歳代	90歳以上
協会本人	—	△ 2.9	18.2	11.8	5.7	1.5	4.0	△ 22.4	—	—
協会扶養	2.3	780.6	7.2	△ 7.3	1.7	10.3	△ 4.6	△ 14.7	—	—
国保	△ 7.8	△ 11.9	4.5	3.6	△ 8.1	△ 2.8	2.8	8.9	—	—
後期高齢	—	—	—	—	—	—	※	△ 11.1	△ 4.1	△ 3.1

受診率(入院外/年齢階級別)

■ 平成26年度
■ 受診率=100人当たりレセプト件数

● 年齢階級別受診率 (平成26年度、入院外、男性+女性)

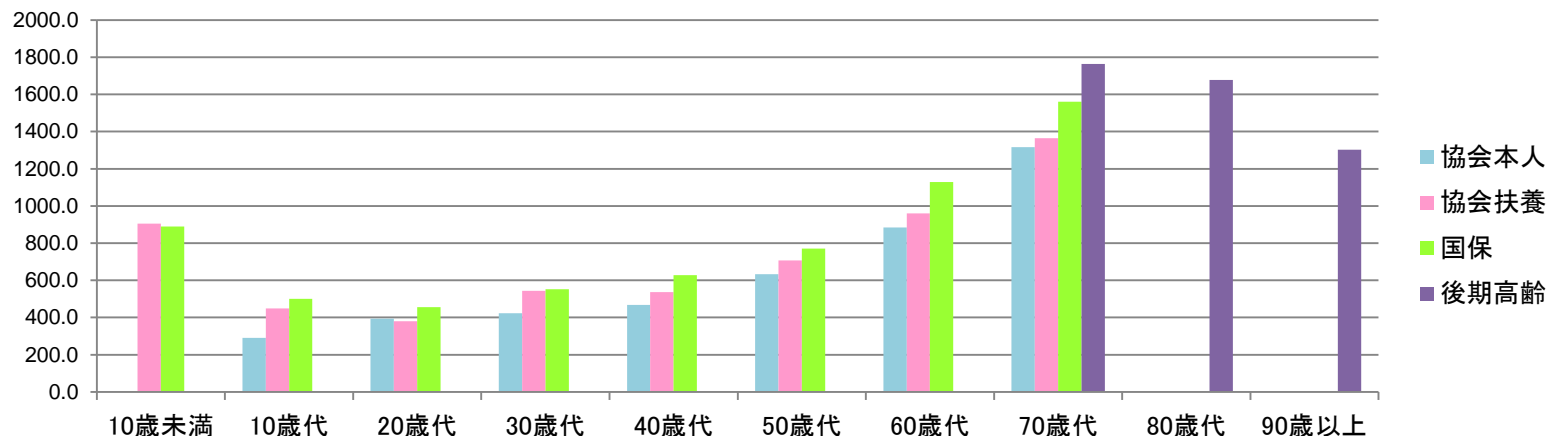

● 年齢階級別受診率 (平成26年度、入院外、男性+女性)

単位:レセプト件数/100人

	10歳未満	10歳代	20歳代	30歳代	40歳代	50歳代	60歳代	70歳代	80歳代	90歳以上
協会本人	—	291.4	394.8	423.6	467.7	632.6	883.7	1317.2	—	—
協会扶養	905.7	448.6	380.4	544.3	536.0	706.4	959.6	1364.5	—	—
国保	889.9	501.3	455.5	552.5	628.2	771.2	1128.8	1561.0	—	—
後期高齢	—	—	—	—	—	—	※	1763.2	1677.5	1302.3

※後期高齢の60~70歳代はまとめて70歳代としている

● 前年比

単位:%

	10歳未満	10歳代	20歳代	30歳代	40歳代	50歳代	60歳代	70歳代	80歳代	90歳以上
協会本人	—	29.1	25.8	28.2	29.4	26.3	24.2	23.9	—	—
協会扶養	16.1	20.1	24.6	24.1	26.0	27.0	22.3	16.4	—	—
国保	2.0	△ 3.0	△ 0.8	△ 1.8	△ 1.0	0.6	0.0	0.6	—	—
後期高齢	—	—	—	—	—	—	※	△ 0.5	△ 1.1	△ 0.7

受診率(入院外/年齢階級別/性別)

■ 平成26年度
■ 受診率=100人当たりレセプト件数

男性

● 年齢階級別受診率 (平成26年度、入院外、男性)

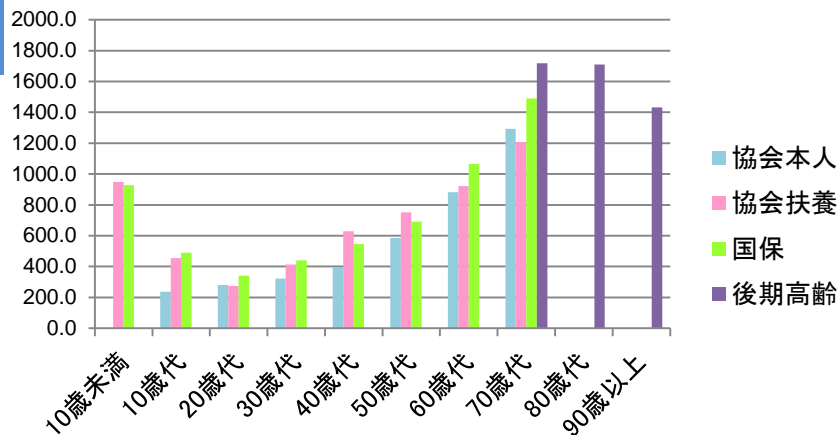

● 年齢階級別受診率 (平成26年度、入院外、男性)

単位:レセプト件数/100人

	10歳未満	10歳代	20歳代	30歳代	40歳代	50歳代	60歳代	70歳代	80歳代	90歳以上
協会本人	—	237.5	279.4	320.7	396.4	584.7	881.6	1293.3	—	—
協会扶養	948.2	453.5	273.8	413.7	628.3	752.1	921.6	1207.6	—	—
国保	927.2	489.7	341.1	439.9	545.4	690.3	1065.3	1489.5	—	—
後期高齢	—	—	—	—	—	—	※	1717.9	1711.0	1432.9

※後期高齢の60~70歳代はまとめて70歳代としている

● 前年比

単位:%

	10歳未満	10歳代	20歳代	30歳代	40歳代	50歳代	60歳代	70歳代	80歳代	90歳以上
協会本人	—	29.4	30.1	31.1	30.6	25.5	23.7	25.4	—	—
協会扶養	15.6	18.1	23.3	34.7	18.9	23.0	17.4	14.8	—	—
国保	1.7	△ 2.7	△ 1.7	△ 1.3	△ 1.8	△ 0.5	△ 0.1	0.5	—	—
後期高齢	—	—	—	—	—	—	※	△ 0.7	△ 1.4	△ 1.3

女性

● 年齢階級別受診率 (平成26年度、入院外、女性)

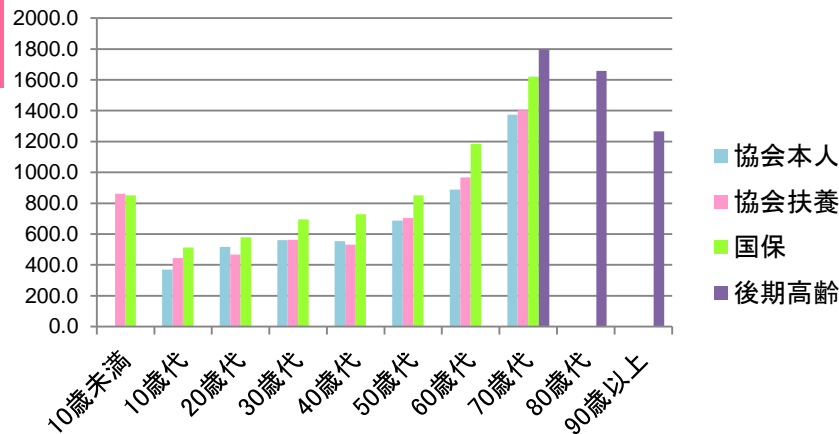

● 年齢階級別受診率 (平成26年度、入院外、女性)

単位:レセプト件数/100人

	10歳未満	10歳代	20歳代	30歳代	40歳代	50歳代	60歳代	70歳代	80歳代	90歳以上
協会本人	—	368.3	516.1	559.7	554.4	687.5	887.9	1374.6	—	—
協会扶養	861.6	443.6	466.8	562.2	531.3	702.6	967.5	1403.1	—	—
国保	851.1	513.2	578.4	695.2	729.4	851.1	1185.1	1621.1	—	—
後期高齢	—	—	—	—	—	—	※	1797.0	1659.4	1266.4

※後期高齢の60~70歳代はまとめて70歳代としている

● 前年比

単位:%

	10歳未満	10歳代	20歳代	30歳代	40歳代	50歳代	60歳代	70歳代	80歳代	90歳以上
協会本人	—	26.8	23.1	26.0	28.4	27.2	25.3	20.4	—	—
協会扶養	27.2	20.8	△ 27.6	△ 0.9	40.6	31.7	11.9	△ 1.2	—	—
国保	2.3	△ 3.2	0.2	△ 2.1	△ 0.5	1.6	0.2	0.7	—	—
後期高齢	—	—	—	—	—	—	※	△ 0.4	△ 1.0	△ 0.5

受診率(入院+入院外、男性+女性)

- 平成26年度
- 保険区分別に地域の年齢構成を県全体の年齢構成に標準化(年齢調整)している

【県全体との差】●年齢調整後受診率(平成26年度/入院+入院外/男性+女性)

■ 協会本人 ■ 協会扶養 ■ 国保

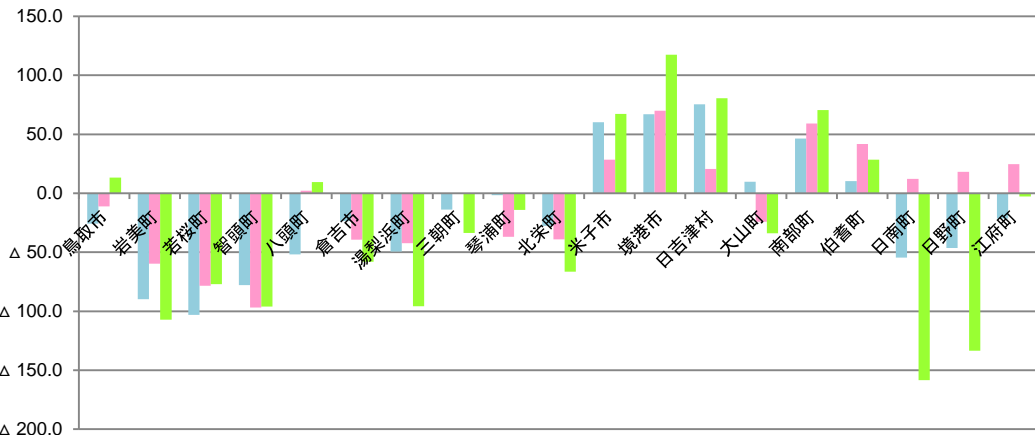

●年齢調整後受診率(平成26年度/入院+入院外/男性+女性)

単位:レセプト件数/100人

保険区分→ ↓地域	協会本人			協会扶養			国保			後期高齢		
	県全体との差	順位		県全体との差	順位		県全体との差	順位		県全体との差	順位	
県全体	558.7	—	—	681.5	—	—	1,018.3	—	—	1,744.1	—	—
鳥取市	533.0	△ 25.7	9	670.4	△ 11.1	9	1,031.5	13.3	14	1,754.9	10.8	15
岩美町	469.0	△ 89.7	2	621.9	△ 59.6	3	911.2	△ 107.1	3	1,477.3	△ 266.8	4
若桜町	455.6	△ 103.1	1	603.2	△ 78.3	2	941.2	△ 77.0	6	1,598.3	△ 145.8	5
智頭町	480.9	△ 77.8	3	584.6	△ 96.8	1	922.3	△ 96.0	4	1,465.3	△ 278.7	3
八頭町	506.9	△ 51.9	5	683.7	2.3	11	1,027.6	9.4	13	1,682.9	△ 61.2	9
倉吉市	535.0	△ 23.7	10	642.2	△ 39.3	5	960.3	△ 57.9	8	1,683.8	△ 60.3	10
湯梨浜町	509.3	△ 49.4	6	639.2	△ 42.3	4	922.4	△ 95.8	5	1,672.0	△ 72.0	8
三朝町	544.8	△ 13.9	12	681.4	△ 0.1	10	984.6	△ 33.7	10	1,737.8	△ 6.3	13
琴浦町	557.1	△ 1.6	13	644.5	△ 37.0	7	1,004.2	△ 14.0	11	1,782.3	38.2	17
北栄町	531.0	△ 27.7	8	642.5	△ 39.0	6	951.8	△ 66.5	7	1,686.3	△ 57.8	11
米子市	619.0	60.3	17	709.9	28.4	16	1,085.6	67.3	16	1,897.6	153.5	19
境港市	625.6	66.9	18	751.4	69.9	19	1,135.7	117.5	19	1,870.4	126.3	18
日吉津村	634.1	75.3	19	702.0	20.5	14	1,098.9	80.6	18	1,779.9	35.8	16
大山町	568.4	9.7	14	657.3	△ 24.2	8	984.2	△ 34.0	9	1,601.5	△ 142.5	6
南部町	605.1	46.4	16	740.7	59.2	18	1,088.8	70.5	17	1,718.8	△ 25.3	12
伯耆町	569.1	10.4	15	723.2	41.7	17	1,046.8	28.5	15	1,742.0	△ 2.1	14
日南町	504.1	△ 54.6	4	693.6	12.1	12	859.8	△ 158.5	1	1,231.0	△ 513.1	1
日野町	512.4	△ 46.3	7	699.5	18.0	13	884.8	△ 133.5	2	1,303.6	△ 440.5	2
江府町	537.3	△ 21.4	11	706.2	24.8	15	1,015.6	△ 2.7	12	1,657.8	△ 86.3	7

順位別色塗り分け

《塗り分け基準》

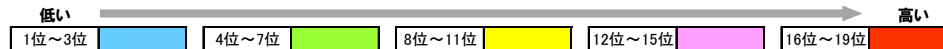

協会本人

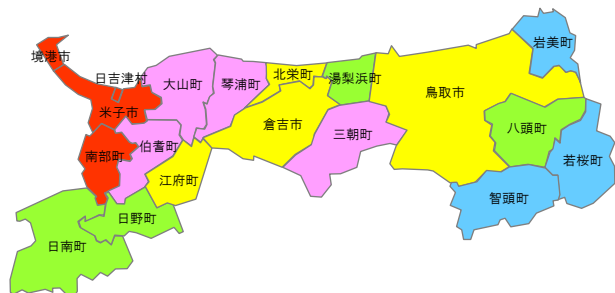

協会扶養

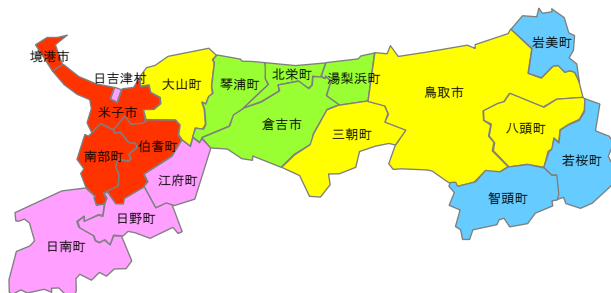

国保

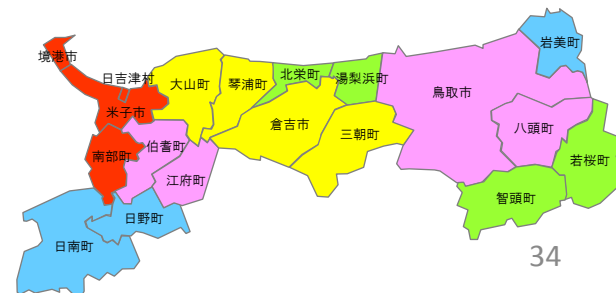

受診率(入院＋入院外／男性)

- 平成26年度
- 保険区分別に地域の年齢構成を県全体の年齢構成に標準化(年齢調整)している

【県全体との差】●年齢調整後受診率(平成26年度／入院＋入院外／男性)

■ 協会本人 ■ 協会扶養 ■ 国保

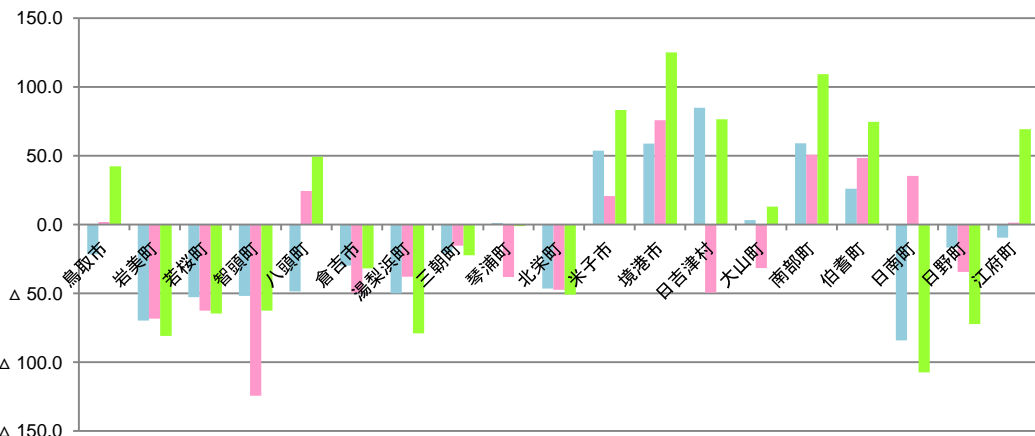

●年齢調整後受診率(平成26年度／入院＋入院外／男性)

単位:レセプト件数/100人

保険区分→ ↓地域	協会本人		協会扶養		国保		後期高齢	
	県全体との差	順位	県全体との差	順位	県全体との差	順位	県全体との差	順位
県全体	504.2	—	663.7	—	932.2	—	1,788.2	—
鳥取市	482.6	△ 21.7	665.7	2.0	974.4	42.3	1,783.7	△ 4.5
岩美町	434.4	△ 69.8	595.3	△ 68.4	851.2	△ 80.9	1,560.3	△ 227.8
若桜町	451.4	△ 52.8	601.1	△ 62.6	867.5	△ 64.7	1,633.5	△ 154.7
智頭町	452.5	△ 51.8	539.3	△ 124.4	869.6	△ 62.6	1,543.3	△ 244.8
八頭町	455.7	△ 48.5	688.2	24.5	981.5	49.3	1,728.3	△ 59.8
倉吉市	474.6	△ 29.7	614.3	△ 49.4	900.3	△ 31.9	1,706.7	△ 81.5
湯梨浜町	454.2	△ 50.0	625.8	△ 37.9	853.3	△ 78.9	1,696.9	△ 91.2
三朝町	483.5	△ 20.8	648.4	△ 15.3	909.9	△ 22.3	1,773.6	△ 14.5
琴浦町	505.5	1.3	625.5	△ 38.2	931.1	△ 1.1	1,847.6	59.5
北栄町	457.7	△ 46.6	616.3	△ 47.5	881.3	△ 50.9	1,669.5	△ 118.7
米子市	557.9	53.6	684.4	20.7	1,015.3	83.2	1,920.3	132.1
境港市	563.1	58.9	739.5	75.8	1,057.2	125.0	1,881.6	93.5
日吉津村	589.1	84.9	614.3	△ 49.4	1,008.6	76.5	1,737.2	△ 50.9
大山町	507.6	3.3	632.0	△ 31.7	945.3	13.1	1,650.9	△ 137.3
南部町	563.3	59.1	714.3	50.6	1,041.5	109.3	1,783.8	△ 4.3
伯耆町	530.4	26.1	712.0	48.3	1,006.9	74.7	1,816.0	27.9
日南町	420.1	△ 84.1	699.0	35.3	824.8	△ 107.4	1,321.1	△ 467.0
日野町	487.4	△ 16.8	629.4	△ 34.3	860.0	△ 72.2	1,410.8	△ 377.3
江府町	494.8	△ 9.5	665.1	1.4	1,001.6	69.4	1,696.6	△ 91.6

順位別色塗り分け

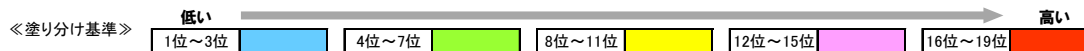

協会本人

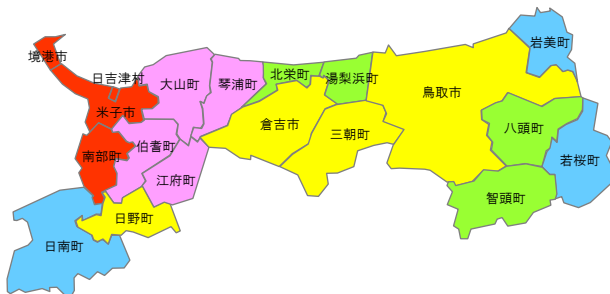

協会扶養

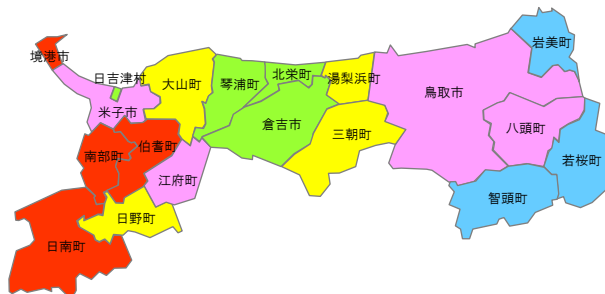

国保

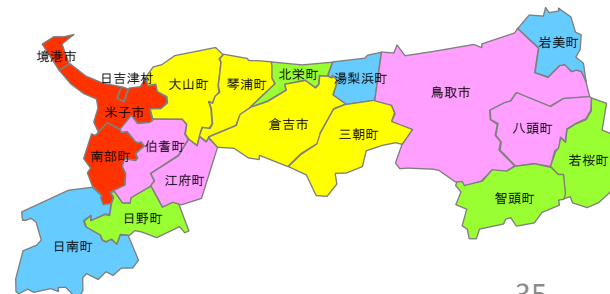

受診率(入院/男性+女性)

- 平成26年度
- 保険区分別に地域の年齢構成を県全体の年齢構成に標準化(年齢調整)している

【県全体との差】●年齢調整後受診率(平成26年度/入院/男性+女性)

■ 協会本人 ■ 協会扶養 ■ 国保

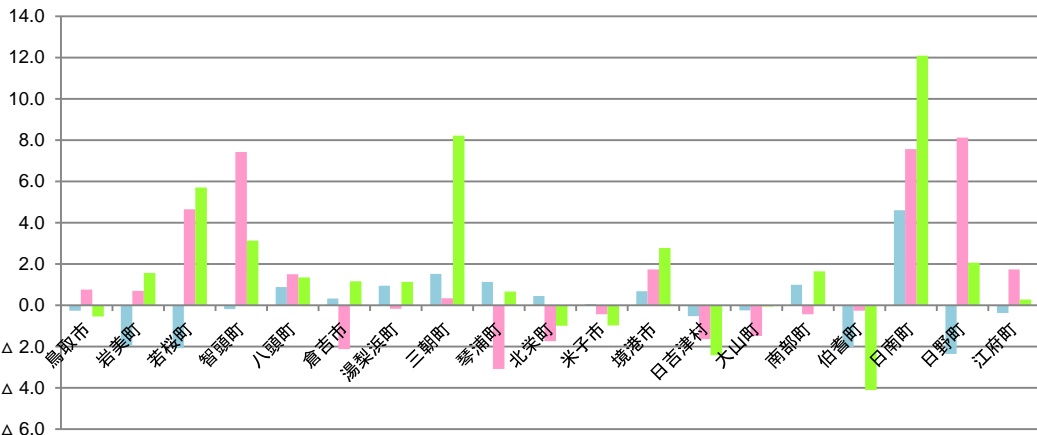

●年齢調整後受診率(平成26年度/入院/男性+女性)

単位:レセプト件数/100人

保険区分 ↓地域	協会本人		協会扶養		国保		後期高齢						
	県全体との差	順位	県全体との差	順位	県全体との差	順位	県全体との差	順位					
県全体	9.0	—	—	—	13.3	—	—	25.87	—	—	84.43	—	—
鳥取市	8.8	△ 0.3	7	14.1	0.8	12	25.32	△ 0.5	5	80.34	△ 4.1	6	
岩美町	7.1	△ 1.9	4	14.0	0.7	11	27.44	1.6	12	81.05	△ 3.4	7	
若桜町	6.9	△ 2.1	2	18.0	4.7	16	31.57	5.7	17	77.51	△ 6.9	4	
智頭町	8.8	△ 0.2	9	20.7	7.4	17	29.01	3.1	16	86.19	1.8	10	
八頭町	9.9	0.9	14	14.8	1.5	13	27.22	1.3	11	72.51	△ 11.9	1	
倉吉市	9.3	0.3	11	11.2	△ 2.1	2	27.04	1.2	10	96.63	12.2	16	
湯梨浜町	10.0	0.9	15	13.1	△ 0.2	9	27.01	1.1	9	97.79	13.4	17	
三朝町	10.5	1.5	18	13.6	0.3	10	34.09	8.2	18	100.06	15.6	18	
琴浦町	10.1	1.1	17	10.2	△ 3.1	1	26.54	0.7	8	82.80	△ 1.6	8	
北栄町	9.5	0.5	12	11.6	△ 1.7	3	24.87	△ 1.0	3	90.68	6.2	14	
米子市	9.1	0.1	10	12.9	△ 0.4	6	24.89	△ 1.0	4	82.91	△ 1.5	9	
境港市	9.7	0.7	13	15.0	1.7	15	28.65	2.8	15	86.92	2.5	11	
日吉津村	8.5	△ 0.5	5	11.7	△ 1.6	4	23.45	△ 2.4	2	89.29	4.9	13	
大山町	8.8	△ 0.2	8	11.8	△ 1.5	5	25.81	△ 0.1	6	76.77	△ 7.7	3	
南部町	10.0	1.0	16	12.9	△ 0.4	7	27.52	1.7	13	78.81	△ 5.6	5	
伯耆町	7.0	△ 2.0	3	13.0	△ 0.3	8	21.77	△ 4.1	1	88.48	4.0	12	
日南町	13.6	4.6	19	20.9	7.6	18	37.96	12.1	19	100.33	15.9	19	
日野町	6.7	△ 2.4	1	21.4	8.1	19	27.93	2.1	14	91.10	6.7	15	
江府町	8.6	△ 0.4	6	15.0	1.7	14	26.16	0.3	7	73.33	△ 11.1	2	

順位別色塗り分け

《塗り分け基準》

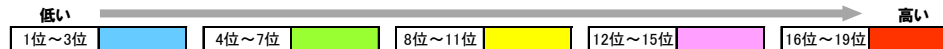

協会本人

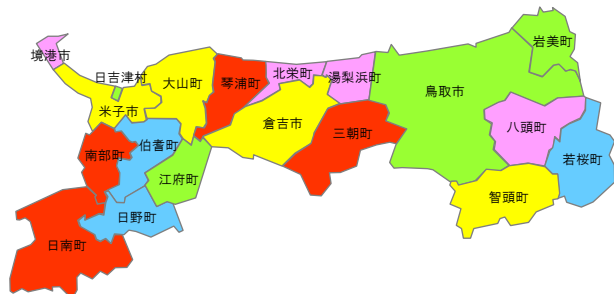

協会扶養

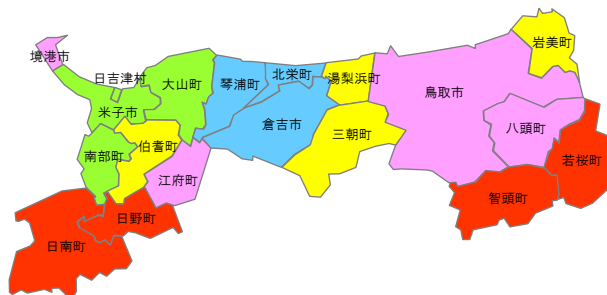

国保

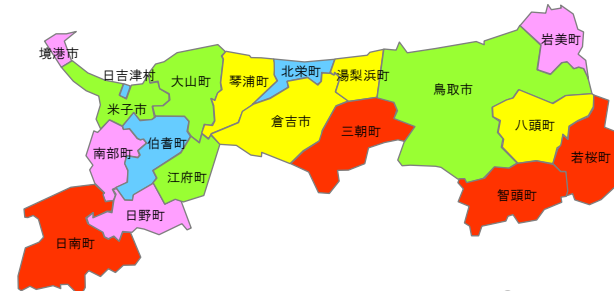

受診率(入院/男性)

- 平成26年度
- 保険区分別に地域の年齢構成を県全体の年齢構成に標準化(年齢調整)している

【県全体との差】●年齢調整後受診率(平成26年度/入院/男性)

■ 協会本人 ■ 協会扶養 ■ 国保

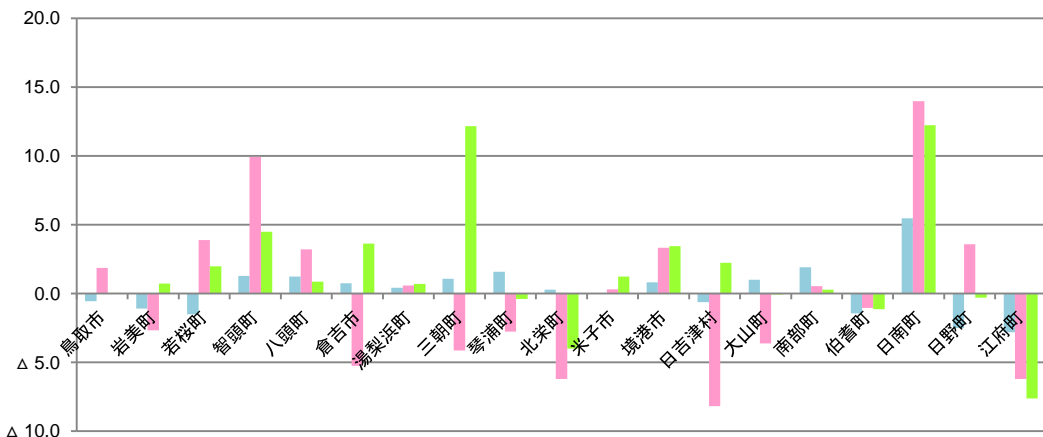

●年齢調整後受診率(平成26年度/入院/男性)

単位:レセプト件数/100人

保険区分 ↓地域	協会本人		協会扶養		国保		後期高齢		
	県全体との差	順位	県全体との差	順位	県全体との差	順位	県全体との差	順位	
県全体	9.4	—	—	14.2	—	—	30.5	—	—
鳥取市	8.8	△ 0.6	7	16.1	1.9	13	30.5	0.0	7
岩美町	8.3	△ 1.1	5	11.5	△ 2.7	8	31.2	0.7	10
若桜町	7.9	△ 1.5	3	18.1	3.9	17	32.5	2.0	13
智頭町	10.7	1.3	16	24.1	9.9	18	35.0	4.5	17
八頭町	10.6	1.2	15	17.4	3.2	14	31.3	0.9	11
倉吉市	10.1	0.7	11	9.0	△ 5.3	4	34.1	3.6	16
湯梨浜町	9.8	0.4	10	14.8	0.6	12	31.2	0.7	9
三朝町	10.5	1.1	14	10.1	△ 4.1	5	42.6	12.2	18
琴浦町	11.0	1.6	17	11.5	△ 2.8	7	30.1	△ 0.4	4
北栄町	9.7	0.3	9	8.0	△ 6.2	2	26.5	△ 4.0	2
米子市	9.4	△ 0.0	8	14.5	0.3	10	31.7	1.2	12
境港市	10.2	0.8	12	17.5	3.3	15	33.9	3.4	15
日吉津村	8.8	△ 0.6	6	6.0	△ 8.2	1	32.7	2.2	14
大山町	10.4	1.0	13	10.6	△ 3.6	6	30.4	△ 0.1	6
南部町	11.3	1.9	18	14.8	0.5	11	30.8	0.3	8
伯耆町	8.0	△ 1.4	4	13.2	△ 1.1	9	29.3	△ 1.1	3
日南町	14.9	5.5	19	28.2	14.0	19	42.7	12.2	19
日野町	6.9	△ 2.5	2	17.8	3.6	16	30.2	△ 0.3	5
江府町	6.6	△ 2.8	1	8.0	△ 6.2	3	22.9	△ 7.6	1

順位別色塗り分け

《塗り分け基準》



協会本人

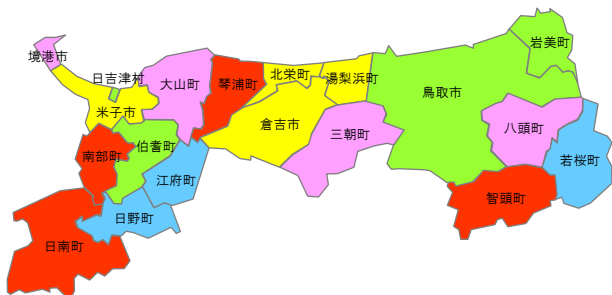

協会扶養

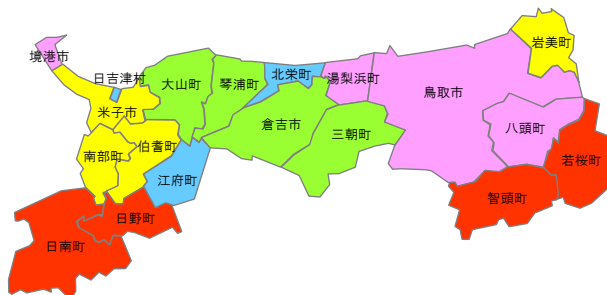

国保

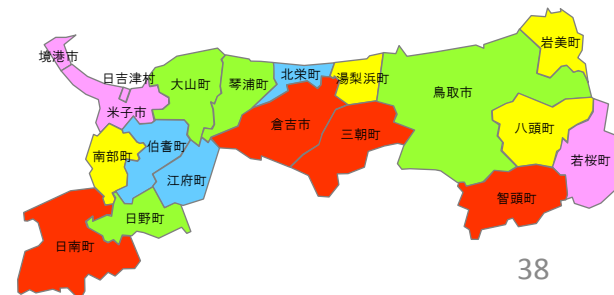

受診率(入院/女性)

- 平成26年度
- 保険区分別に地域の年齢構成を県全体の年齢構成に標準化(年齢調整)している

【県全体との差】●年齢調整後受診率(平成26年度/入院/女性)

■ 協会本人 ■ 協会扶養 ■ 国保

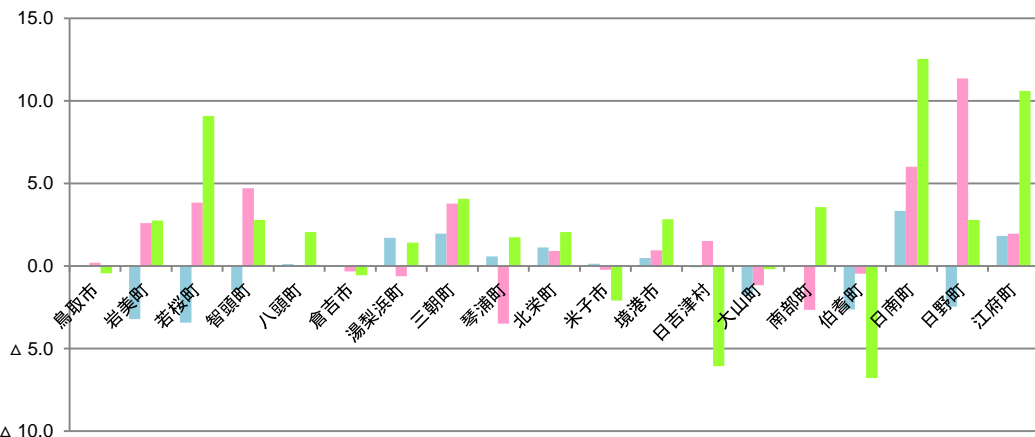

●年齢調整後受診率(平成26年度/入院/女性)

単位:レセプト件数/100人

保険区分 ↓地域	協会本人		協会扶養		国保		後期高齢					
	県全体との差	順位	県全体との差	順位	県全体との差	順位	県全体との差	順位				
県全体	8.5	—	—	—	21.4	—	—	78.1	—	—		
鳥取市	8.6	0.0	10	13.0	0.2	9	21.0	△ 0.4	5	71.6	△ 6.5	8
岩美町	5.3	△ 3.2	2	15.4	2.6	14	24.2	2.8	11	71.4	△ 6.7	7
若桜町	5.1	△ 3.4	1	16.6	3.8	16	30.5	9.1	17	62.6	△ 15.5	1
智頭町	7.1	△ 1.5	6	17.5	4.7	17	24.2	2.8	12	74.0	△ 4.1	9
八頭町	8.6	0.1	11	12.8	0.0	8	23.5	2.1	9	63.7	△ 14.4	2
倉吉市	8.5	0.0	9	12.4	△ 0.3	6	20.8	△ 0.6	4	89.9	11.8	18
湯梨浜町	10.2	1.7	16	12.1	△ 0.6	4	22.8	1.4	7	88.9	10.8	16
三朝町	10.5	2.0	18	16.5	3.8	15	25.5	4.1	16	100.4	22.2	19
琴浦町	9.1	0.6	14	9.3	△ 3.5	1	23.2	1.7	8	77.3	△ 0.9	12
北栄町	9.6	1.1	15	13.7	0.9	10	23.5	2.1	10	76.4	△ 1.7	11
米子市	8.7	0.1	12	12.5	△ 0.2	7	19.3	△ 2.1	3	75.6	△ 2.6	10
境港市	9.0	0.5	13	13.7	1.0	11	24.2	2.8	14	78.2	0.0	13
日吉津村	8.4	△ 0.1	7	14.3	1.5	12	15.3	△ 6.1	2	64.1	△ 14.1	3
大山町	6.8	△ 1.8	5	11.6	△ 1.2	3	21.2	△ 0.2	6	68.5	△ 9.6	6
南部町	8.5	△ 0.0	8	10.1	△ 2.7	2	25.0	3.6	15	67.8	△ 10.4	5
伯耆町	5.9	△ 2.6	3	12.3	△ 0.5	5	14.6	△ 6.8	1	83.4	5.3	14
日南町	11.9	3.3	19	18.8	6.0	18	33.9	12.5	19	89.7	11.6	17
日野町	6.1	△ 2.5	4	24.1	11.4	19	24.2	2.8	13	87.0	8.9	15
江府町	10.4	1.8	17	14.7	2.0	13	32.0	10.6	18	66.4	△ 11.8	4

順位別色塗り分け

《塗り分け基準》

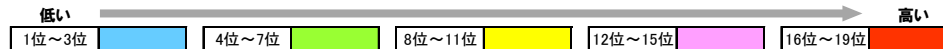

協会本人

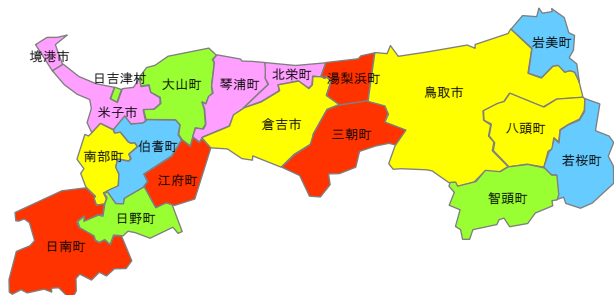

協会扶養

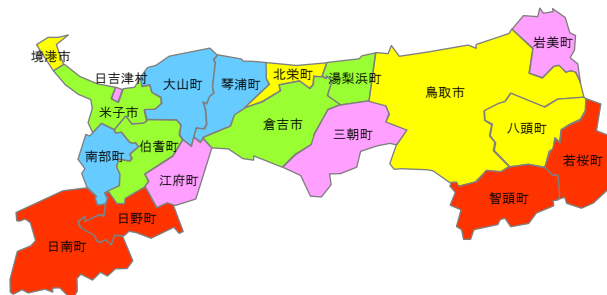

国保

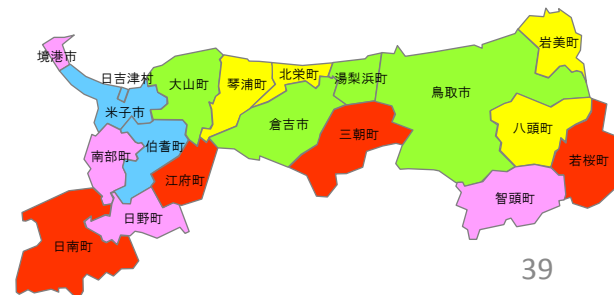

受診率(入院外/男性+女性)

- 平成26年度
- 保険区分別に地域の年齢構成を県全体の年齢構成に標準化(年齢調整)している

【県全体との差】●年齢調整後受診率(平成26年度/入院外/男性+女性)

■ 協会本人 ■ 協会扶養 ■ 国保

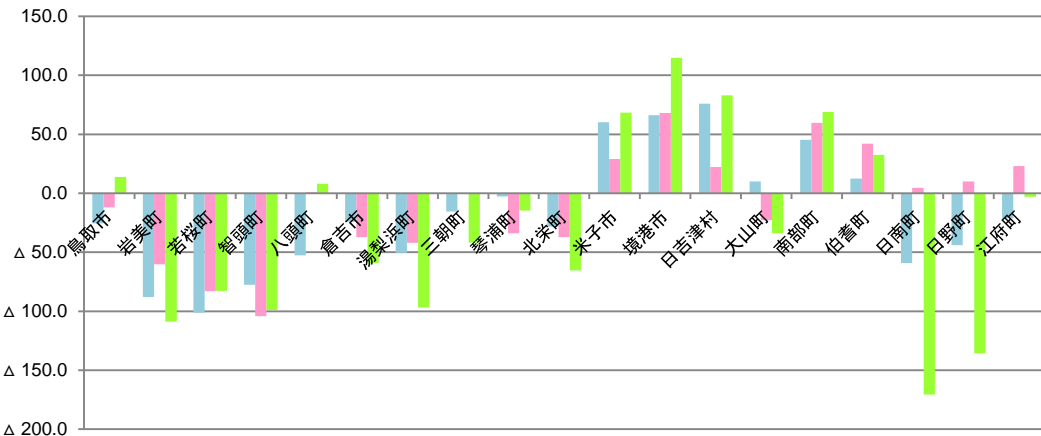

●年齢調整後受診率(平成26年度/入院外/男性+女性)

単位:レセプト件数/100人

保険区分 ↓地域	協会本人		協会扶養		国保		後期高齢		
	県全体との差	順位	県全体との差	順位	県全体との差	順位	県全体との差	順位	
県全体	549.7	—	668.2	—	992.4	—	1,659.6	—	
鳥取市	524.3	△ 25.4	656.3	△ 11.9	1,006.2	13.8	1,674.5	14.9	
岩美町	461.9	△ 87.8	607.8	△ 60.3	883.7	△ 108.7	3	1,396.2	△ 263.4
若桜町	448.6	△ 101.1	585.2	△ 82.9	909.6	△ 82.8	6	1,520.8	△ 138.9
智頭町	472.1	△ 77.6	563.9	△ 104.3	893.3	△ 99.1	4	1,379.1	△ 280.5
八頭町	497.0	△ 52.7	668.9	0.7	1,000.4	8.0	13	1,610.4	△ 49.3
倉吉市	525.7	△ 24.1	631.0	△ 37.1	933.3	△ 59.1	8	1,587.2	△ 72.5
湯梨浜町	499.4	△ 50.3	626.1	△ 42.1	895.4	△ 97.0	5	1,574.2	△ 85.4
三朝町	534.3	△ 15.4	667.7	△ 0.5	950.5	△ 41.9	9	1,637.8	△ 21.9
琴浦町	547.0	△ 2.7	634.3	△ 33.9	977.7	△ 14.7	11	1,699.5	39.9
北栄町	521.6	△ 28.1	630.9	△ 37.3	926.9	△ 65.5	7	1,595.6	△ 64.1
米子市	609.9	60.2	697.0	28.9	1,060.7	68.3	16	1,814.7	155.0
境港市	615.9	66.2	736.3	68.2	1,107.1	114.7	19	1,783.5	123.8
日吉津村	625.6	75.9	690.3	22.1	1,075.4	83.0	18	1,690.6	31.0
大山町	559.6	9.9	645.5	△ 22.7	958.4	△ 34.0	10	1,524.8	△ 134.9
南部町	595.1	45.4	727.8	59.6	1,061.3	68.9	17	1,639.9	△ 19.7
伯耆町	562.1	12.4	710.1	42.0	1,025.0	32.6	15	1,653.5	△ 6.1
日南町	490.5	△ 59.3	672.7	4.5	821.8	△ 170.6	1	1,130.7	△ 529.0
日野町	505.7	△ 44.0	678.1	9.9	856.8	△ 135.6	2	1,212.5	△ 447.2
江府町	528.6	△ 21.1	691.2	23.0	989.4	△ 3.0	12	1,584.5	△ 75.2

順位別色塗り分け

《塗り分け基準》

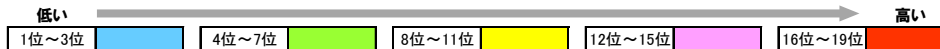

協会本人

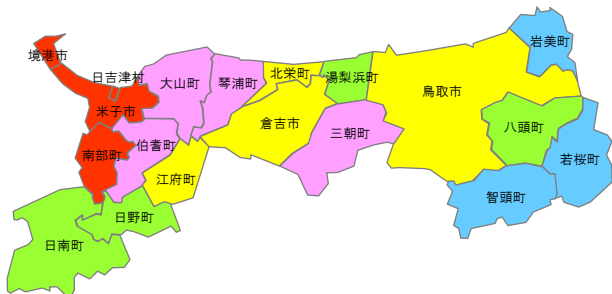

協会扶養

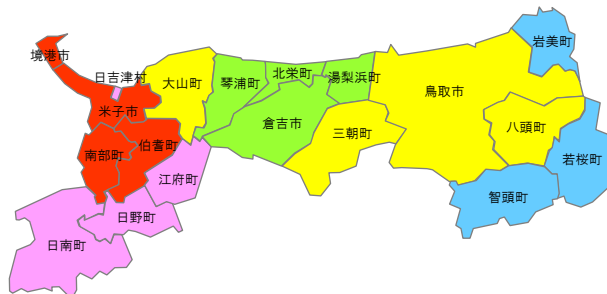

国保

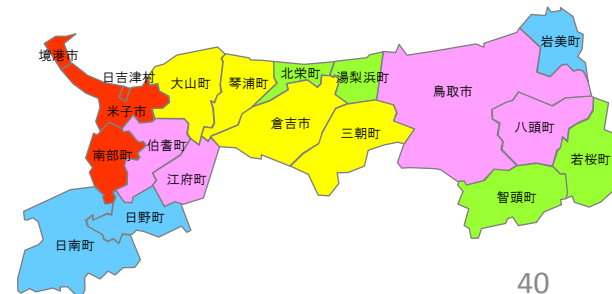

受診率(入院外/男性)

- 平成26年度
- 保険区分別に地域の年齢構成を県全体の年齢構成に標準化(年齢調整)している

【県全体との差】●年齢調整後受診率(平成26年度/入院外/男性)

■協会本人 ■協会扶養 ■国保

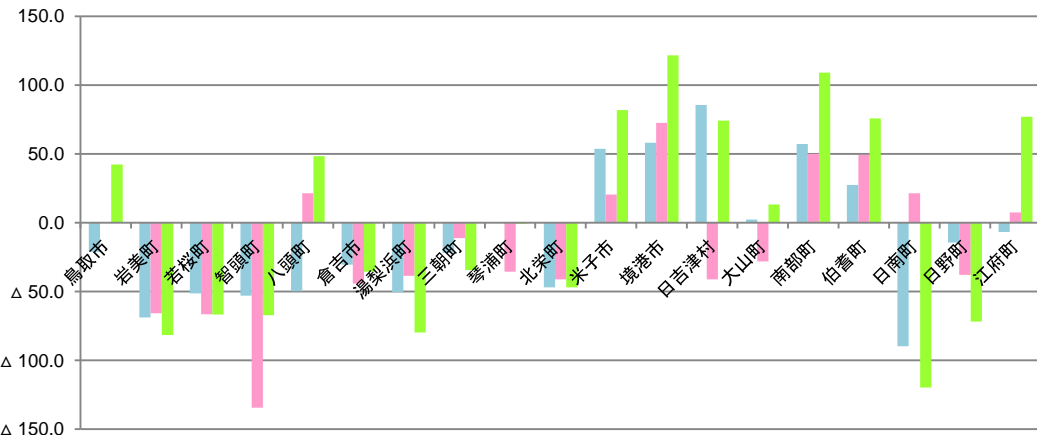

●年齢調整後受診率(平成26年度/入院外/男性)

単位:レセプト件数/100人

保険区分 ↓地域	協会本人		協会扶養		国保		後期高齢					
	県全体との差	順位	県全体との差	順位	県全体との差	順位	県全体との差	順位				
県全体	494.8	—	649.5	—	901.7	—	1,692.6	—				
鳥取市	473.7	△ 21.1	10	649.6	0.1	12	943.9	42.2	12	1,687.0	△ 5.6	15
岩美町	426.1	△ 68.7	2	583.8	△ 65.7	3	820.0	△ 81.7	2	1,461.2	△ 231.3	4
若桜町	443.6	△ 51.3	4	583.0	△ 66.5	2	835.0	△ 66.7	6	1,529.4	△ 163.1	5
智頭町	441.8	△ 53.0	3	515.2	△ 134.3	1	834.6	△ 67.1	5	1,431.5	△ 261.1	3
八頭町	445.1	△ 49.8	6	670.8	21.3	15	950.1	48.4	13	1,638.4	△ 54.1	12
倉吉市	464.4	△ 30.4	8	605.4	△ 44.1	4	866.2	△ 35.5	8	1,597.7	△ 94.9	10
湯梨浜町	444.4	△ 50.4	5	611.0	△ 38.5	7	822.1	△ 79.6	3	1,587.2	△ 105.3	8
三朝町	473.0	△ 21.8	9	638.4	△ 11.1	11	867.2	△ 34.5	9	1,675.4	△ 17.1	13
琴浦町	494.5	△ 0.3	13	614.1	△ 35.4	9	901.0	△ 0.7	10	1,756.3	63.7	17
北栄町	448.0	△ 46.9	7	608.3	△ 41.2	5	854.8	△ 46.9	7	1,552.3	△ 140.3	6
米子市	548.5	53.7	16	669.9	20.4	14	983.6	81.9	17	1,823.9	131.4	19
境港市	552.9	58.0	18	722.0	72.5	19	1,023.3	121.6	19	1,779.0	86.4	18
日吉津村	580.4	85.5	19	608.3	△ 41.2	6	975.9	74.2	14	1,595.3	△ 97.3	9
大山町	497.1	2.3	14	621.5	△ 28.0	10	914.9	13.2	11	1,560.4	△ 132.2	7
南部町	552.0	57.2	17	699.6	50.1	18	1,010.7	109.0	18	1,683.4	△ 9.2	14
伯耆町	522.4	27.6	15	698.8	49.3	17	977.5	75.8	15	1,718.9	26.4	16
日南町	405.2	△ 89.6	1	670.9	21.4	16	782.1	△ 119.6	1	1,201.4	△ 491.1	1
日野町	480.5	△ 14.3	11	611.6	△ 37.9	8	829.8	△ 71.9	4	1,308.9	△ 383.7	2
江府町	488.2	△ 6.7	12	657.1	7.6	13	978.7	77.0	16	1,610.7	△ 81.8	11

順位別色塗り分け

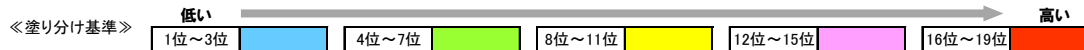

協会本人

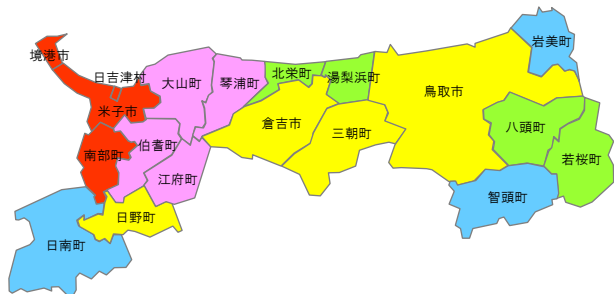

協会扶養

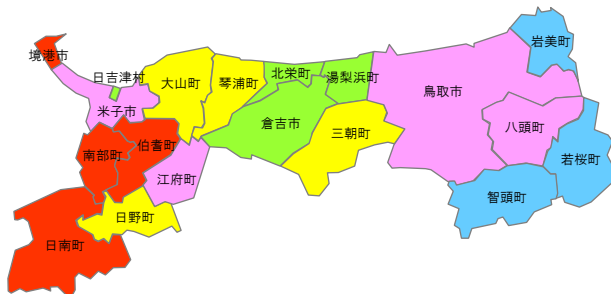

国保

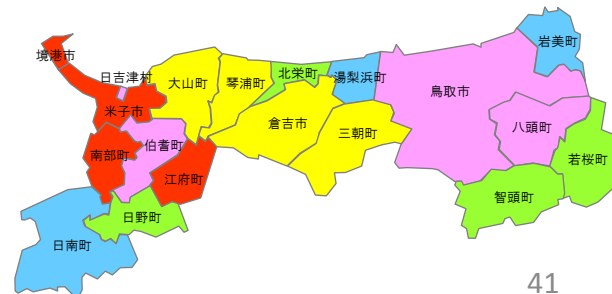

受診率(入院外/女性)

- 平成26年度
- 保険区分別に地域の年齢構成を県全体の年齢構成に標準化(年齢調整)している

【県全体との差】●年齢調整後受診率(平成26年度/入院外/女性)

■ 協会本人 ■ 協会扶養 ■ 国保

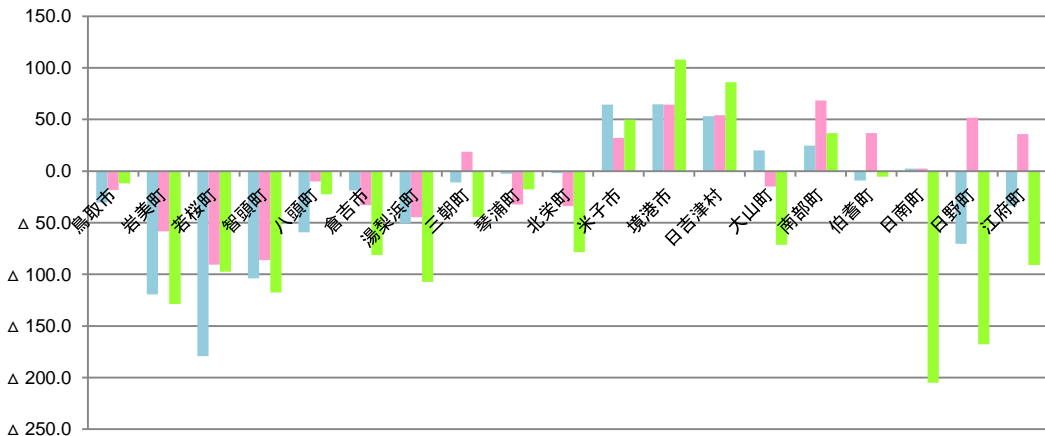

●年齢調整後受診率(平成26年度/入院外/女性)

単位:レセプト件数/100人

保険区分 ↓地域	協会本人		協会扶養		国保		後期高齢	
	県全体との差	順位	県全体との差	順位	県全体との差	順位	県全体との差	順位
県全体	620.8	—	679.4	—	1,080.0	—	1,641.1	—
鳥取市	590.3	△ 30.5	660.9	△ 18.5	1,068.3	△ 11.8	1,678.2	37.1
岩美町	501.4	△ 119.4	620.9	△ 58.4	951.3	△ 128.7	1,362.9	△ 278.2
若桜町	441.6	△ 179.2	588.7	△ 90.7	982.8	△ 97.3	1,524.0	△ 117.0
智頭町	517.0	△ 103.8	593.3	△ 86.1	962.5	△ 117.6	1,353.4	△ 287.6
八頭町	561.6	△ 59.2	669.3	△ 10.0	1,057.5	△ 22.5	1,602.0	△ 39.1
倉吉市	602.1	△ 18.7	646.5	△ 32.8	998.8	△ 81.2	1,591.4	△ 49.9
湯梨浜町	570.0	△ 50.7	634.8	△ 44.6	972.6	△ 107.5	1,572.4	△ 68.6
三朝町	609.8	△ 11.0	698.2	18.8	1,035.6	△ 44.4	1,620.0	△ 21.1
琴浦町	618.3	△ 2.5	647.2	△ 32.2	1,062.3	△ 17.8	1,673.2	32.1
北栄町	618.7	△ 2.1	645.4	△ 34.0	1,001.6	△ 78.4	1,627.5	△ 13.5
米子市	685.2	64.5	711.4	32.0	1,129.8	49.7	1,819.7	178.6
境港市	685.4	64.6	743.8	64.5	1,188.1	108.1	1,796.3	155.3
日吉津村	674.1	53.3	733.5	54.2	1,166.1	86.0	1,746.5	105.4
大山町	640.9	20.1	664.3	△ 15.1	1,008.7	△ 71.4	1,506.9	△ 134.1
南部町	645.7	24.9	747.7	68.4	1,116.8	36.7	1,627.6	△ 13.4
伯耆町	611.8	△ 9.0	716.3	36.9	1,074.6	△ 5.4	1,617.8	△ 23.3
日南町	623.2	2.4	681.7	2.4	875.1	△ 204.9	1,091.3	△ 549.7
日野町	550.3	△ 70.4	731.0	51.6	912.4	△ 167.7	1,156.6	△ 484.5
江府町	587.2	△ 33.5	715.2	35.8	989.3	△ 90.8	1,567.7	△ 73.4

順位別色塗り分け

《塗り分け基準》



協会本人

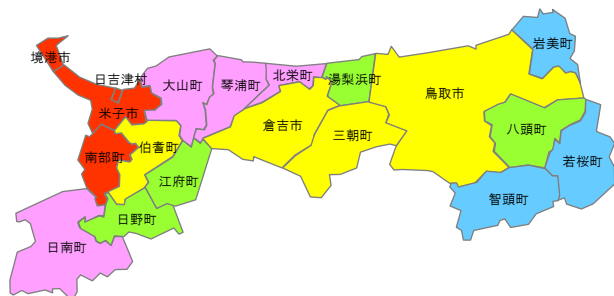

協会扶養

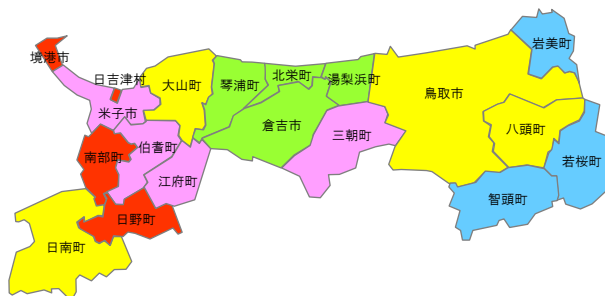

国保

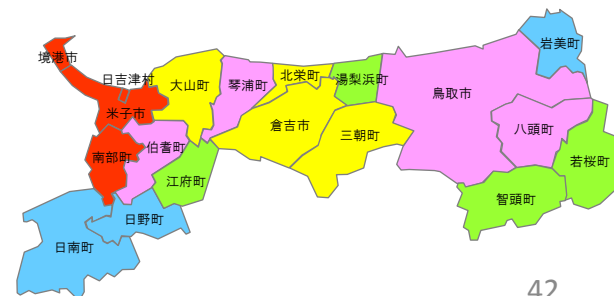

疾病別医療費の状況

●下表の疾病別に集計している。

生活習慣病		
疾病分類コード	(大分類)	(中分類)
201	新生物	胃の悪性新生物
202		結腸の悪性新生物
203		直腸の悪性新生物
204		肝の悪性新生物
205		肺の悪性新生物
206		乳房の悪性新生物
207		子宮の悪性新生物
208		悪性リンパ腫
209		白血病
210		他の悪性新生物
402	内分泌、栄養及び代謝疾患	糖尿病
403		他の内分泌、栄養及び代謝疾患
901	循環器系の疾患	高血圧性疾患
902		虚血性心疾患
903		他の心疾患
904		くも膜下出血
905		脳内出血
906		脳梗塞
907		脳動脈硬化(症)
908		他の脳血管疾患
909		動脈硬化(症)
912		他の循環器系の疾患
1009	呼吸器系の疾患	慢性閉塞性肺疾患
1106	消化器系の疾患	アルコール性肝疾患
1107		慢性肝炎(アルコール性除く)
1108		肝硬変(アルコール性除く)
1109		他の肝疾患
1401	腎尿路生殖器系の疾患	糸球体及び腎尿細管間質性疾患
1402		腎不全

精神疾患		
疾病分類コード	(大分類)	(中分類)
501	精神及び行動の障害	血管性及び詳細不明の痴呆
502		精神作用物質使用による精神障害
503		統合失調症及び妄想性障害
504		気分[感情]障害(躁うつ病を含む)
505		神経症性障害、ストレス関連障害
506		精神遅滞
507		他の精神及び行動の障害

一人当たり医療費/生活習慣病(入院+入院外/年齢階級別)

■ 平成26年度

●生活習慣病/年齢階級別1人当たり医療費(平成26年度、入院+入院外、男性+女性)

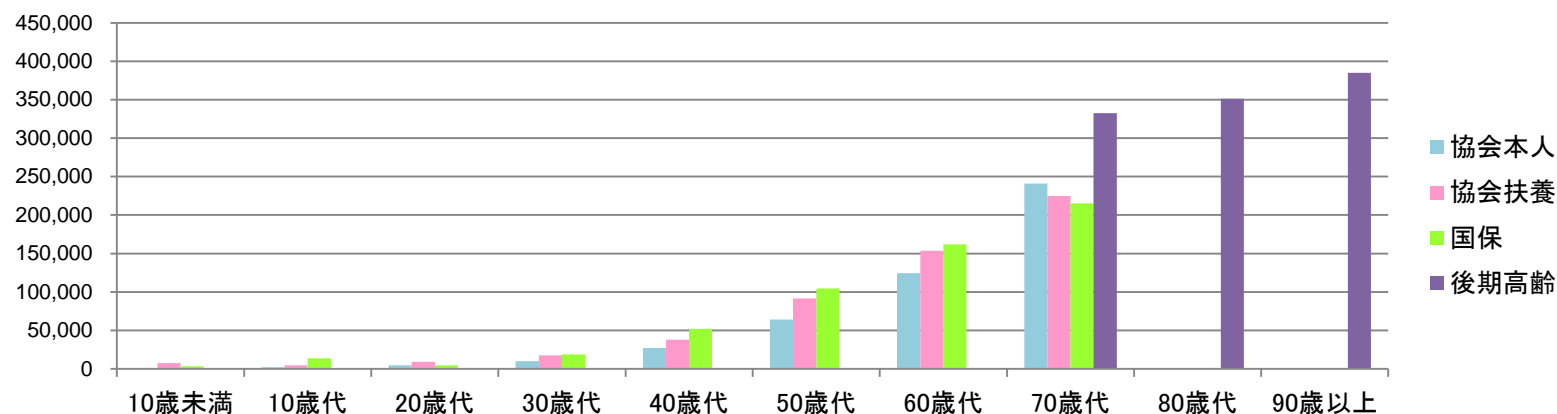

●生活習慣病/年齢階級別1人当たり医療費(平成26年度、入院+入院外、男性+女性)

単位:円

	10歳未満	10歳代	20歳代	30歳代	40歳代	50歳代	60歳代	70歳代	80歳代	90歳以上
協会本人	—	2,035	4,485	10,150	27,266	64,222	124,356	240,838	—	—
協会扶養	7,336	4,681	9,227	17,428	37,972	91,597	153,573	224,925	—	—
国保	3,277	13,566	4,428	18,872	52,216	104,522	162,074	215,042	—	—
後期高齢	—	—	—	—	—	—	※	332,407	351,271	385,200

※後期高齢の60~70歳代はまとめて70歳代としている

●前年比

単位:%

	10歳未満	10歳代	20歳代	30歳代	40歳代	50歳代	60歳代	70歳代	80歳代	90歳以上
協会本人		△ 51.6	19.5	19.6	△ 9.1	0.1	△ 3.4	8.0		
協会扶養	24.0	5.6	38.4	25.6	△ 7.6	△ 5.7	△ 0.1	0.5		
国保	△ 50.8	22.8	△ 30.8	△ 2.8	13.1	1.2	△ 0.0	2.4		
後期高齢								9.4	5.8	7.7

一人当たり医療費/生活習慣病(入院+入院外/年齢階級別/性別)

■ 平成26年度

男性

●生活習慣病/年齢階級別1人当たり医療費(平成26年度、入院+入院外、男性)

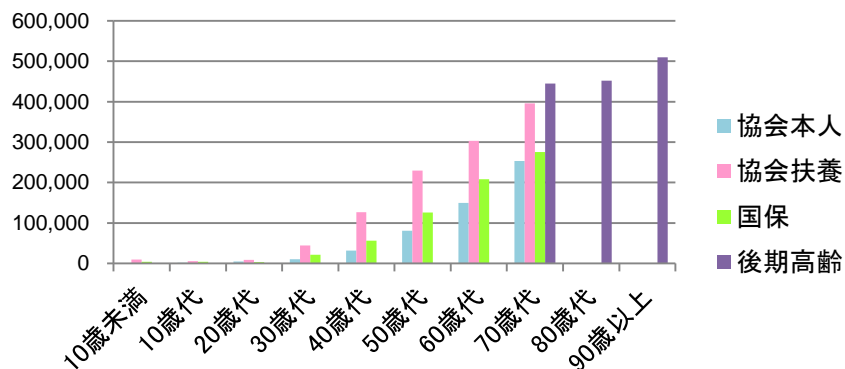

●生活習慣病/年齢階級別1人当たり医療費(平成26年度、入院+入院外、男性)

	10歳未満	10歳代	20歳代	30歳代	40歳代	50歳代	60歳代	70歳代	80歳代	90歳以上
協会本人	—	1,403	4,408	10,408	31,467	80,832	149,636	253,127	—	—
協会扶養	9,709	5,637	9,117	44,523	126,863	229,575	302,864	395,523	—	—
国保	3,833	4,176	3,014	21,383	56,554	126,104	208,213	275,839	—	—
後期高齢	—	—	—	—	—	—	※	444,634	451,920	509,999

※後期高齢の60~70歳代はまとめて70歳代としている

●前年比

	10歳未満	10歳代	20歳代	30歳代	40歳代	50歳代	60歳代	70歳代	80歳代	90歳以上
協会本人	—	△ 73.4	30.1	21.1	△ 10.4	5.8	△ 1.5	3.3	—	—
協会扶養	37.5	30.7	151.3	38.8	△ 8.5	△ 21.0	△ 8.9	7.7	—	—
国保	△ 28.7	△ 16.4	△ 54.9	1.0	10.7	1.3	1.1	4.4	—	—
後期高齢	—	—	—	—	—	—	—	8.7	4.4	11.9

女性

●生活習慣病/年齢階級別1人当たり医療費(平成26年度、入院+入院外、女性)

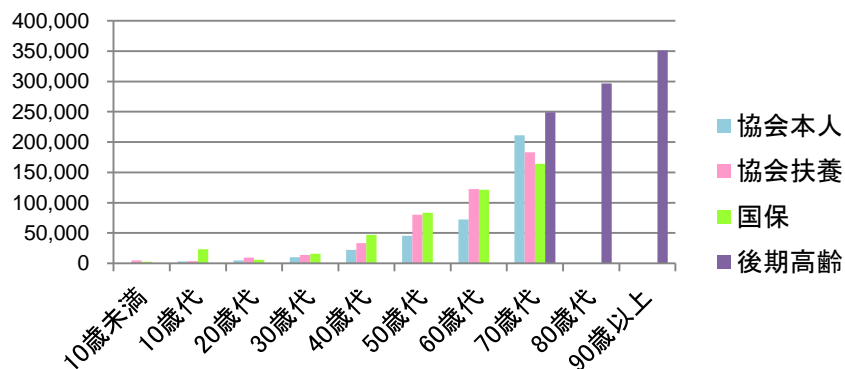

●生活習慣病/年齢階級別1人当たり医療費(平成26年度、入院+入院外、女性)

	10歳未満	10歳代	20歳代	30歳代	40歳代	50歳代	60歳代	70歳代	80歳代	90歳以上
協会本人	—	2,937	4,566	9,808	22,163	45,179	72,282	211,169	—	—
協会扶養	4,876	3,699	9,316	13,718	33,430	80,095	122,549	183,012	—	—
国保	2,698	23,170	5,948	15,693	46,913	83,231	121,220	163,971	—	—
後期高齢	—	—	—	—	—	—	※	248,858	296,592	350,953

※後期高齢の60~70歳代はまとめて70歳代としている

●前年比

	10歳未満	10歳代	20歳代	30歳代	40歳代	50歳代	60歳代	70歳代	80歳代	90歳以上
協会本人	—	7.3	10.4	17.6	△ 6.8	△ 9.0	△ 9.1	24.2	—	—
協会扶養	3.3	△ 18.9	2.4	17.6	△ 8.1	△ 0.4	4.3	△ 3.6	—	—
国保	△ 66.3	34.1	△ 2.4	△ 8.8	16.4	1.5	△ 1.8	△ 1.1	—	—
後期高齢	—	—	—	—	—	—	—	9.8	6.7	5.8

一人当たり医療費/生活習慣病(入院/年齢階級別)

■平成26年度

●生活習慣病/年齢階級別1人当たり医療費(平成26年度、入院、男性+女性)

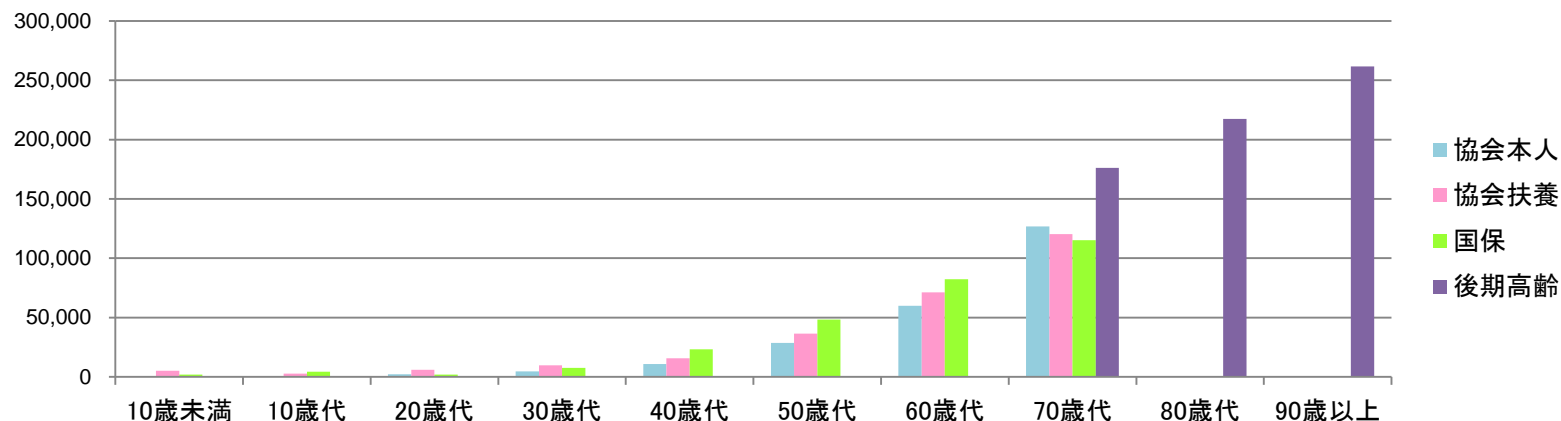

●生活習慣病/年齢階級別1人当たり医療費(平成26年度、入院、男性+女性)

単位:円

	10歳未満	10歳代	20歳代	30歳代	40歳代	50歳代	60歳代	70歳代	80歳代	90歳以上
協会本人	—	369	2,100	4,558	10,859	28,701	59,805	126,680	—	—
協会扶養	5,113	2,636	5,954	9,560	15,707	36,408	71,063	120,417	—	—
国保	1,734	4,335	1,880	7,607	23,088	48,371	82,304	115,297	—	—
後期高齢	—	—	—	—	—	—	※	176,177	217,378	261,744

※後期高齢の60~70歳代はまとめて70歳代としている

●前年比

単位:%

	10歳未満	10歳代	20歳代	30歳代	40歳代	50歳代	60歳代	70歳代	80歳代	90歳以上
協会本人		△ 82.8	61.9	25.1	△ 22.9	△ 4.1	△ 5.7	14.3		
協会扶養	30.7	4.8	53.8	64.9	△ 7.4	△ 17.5	△ 5.7	4.2		
国保	△ 61.7	58.0	△ 27.3	7.5	21.6	0.6	△ 0.9	1.5		
後期高齢								7.8	8.5	11.3

一人当たり医療費/生活習慣病(入院/年齢階級別/性別)

■平成26年度

男性

●生活習慣病/年齢階級別1人当たり医療費(平成26年度、入院、男性)

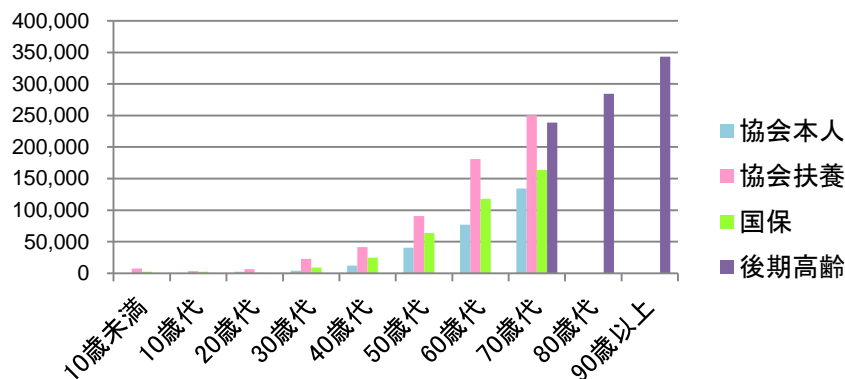

●生活習慣病/年齢階級別1人当たり医療費(平成26年度、入院、男性)

	10歳未満	10歳代	20歳代	30歳代	40歳代	50歳代	60歳代	70歳代	80歳代	90歳以上
協会本人	—	628	2,657	3,943	12,308	40,279	77,083	134,374	—	—
協会扶養	7,504	3,309	6,486	22,754	41,331	90,531	181,001	250,349	—	—
国保	2,340	2,447	1,164	9,111	24,985	63,929	118,114	163,703	—	—
後期高齢	—	—	—	—	—	—	※	238,522	284,266	343,386

※後期高齢の60~70歳代はまとめて70歳代としている

●前年比

	10歳未満	10歳代	20歳代	30歳代	40歳代	50歳代	60歳代	70歳代	80歳代	90歳以上
協会本人	—	△ 83.4	85.7	25.2	△ 28.5	9.9	△ 3.0	6.8	—	—
協会扶養	48.7	59.5	306.6	231.1	△ 35.4	△ 37.5	△ 16.3	8.8	—	—
国保	△ 35.9	△ 27.9	△ 62.0	13.2	14.2	4.6	1.6	6.1	—	—
後期高齢	—	—	—	—	—	—	—	2.1	5.6	15.2

女性

●生活習慣病/年齢階級別1人当たり医療費(平成26年度、入院、女性)

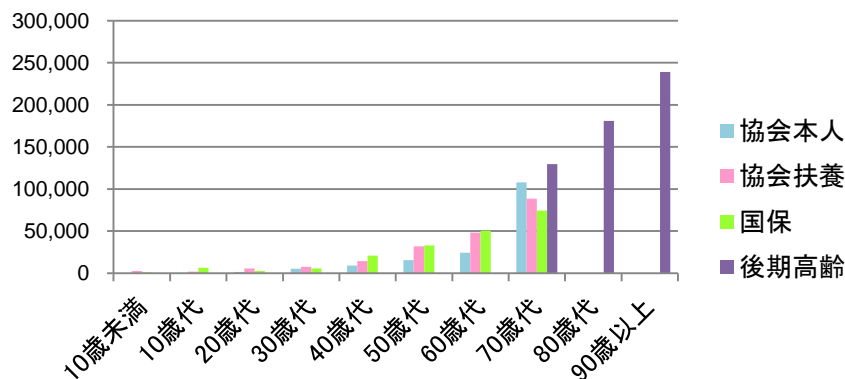

●生活習慣病/年齢階級別1人当たり医療費(平成26年度、入院、女性)

	10歳未満	10歳代	20歳代	30歳代	40歳代	50歳代	60歳代	70歳代	80歳代	90歳以上
協会本人	—	0	1,516	5,372	9,098	15,428	24,215	108,105	—	—
協会扶養	2,634	1,945	5,522	7,753	14,398	31,896	48,217	88,495	—	—
国保	1,103	6,266	2,649	5,702	20,770	33,022	50,597	74,635	—	—
後期高齢	—	—	—	—	—	—	※	129,763	181,041	239,341

※後期高齢の60~70歳代はまとめて70歳代としている

●前年比

	10歳未満	10歳代	20歳代	30歳代	40歳代	50歳代	60歳代	70歳代	80歳代	90歳以上
協会本人	—	0.0	30.7	25.1	△ 11.9	△ 29.9	△ 17.8	45.0	—	—
協会扶養	△ 3.3	△ 34.4	△ 2.9	36.3	△ 2.0	△ 10.0	3.1	0.1	—	—
国保	△ 79.7	202.2	28.9	△ 2.4	33.7	△ 5.8	△ 5.9	△ 6.9	—	—
後期高齢	—	—	—	—	—	—	—	15.8	10.8	9.4

一人当たり医療費/生活習慣病(入院外/年齢階級別)

■ 平成26年度

●生活習慣病/年齢階級別1人当たり医療費(平成26年度、入院外、男性+女性)

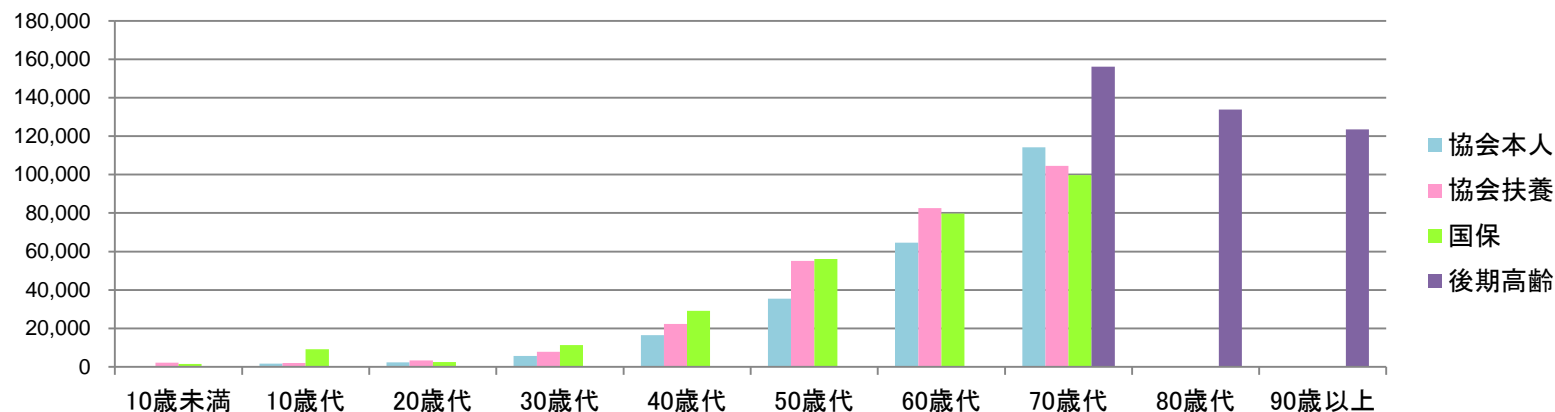

●生活習慣病/年齢階級別1人当たり医療費(平成26年度、入院外、男性+女性)

単位:円

	10歳未満	10歳代	20歳代	30歳代	40歳代	50歳代	60歳代	70歳代	80歳代	90歳以上
協会本人	—	1,666	2,385	5,592	16,408	35,520	64,551	114,158	—	—
協会扶養	2,223	2,045	3,273	7,868	22,264	55,189	82,510	104,508	—	—
国保	1,543	9,232	2,549	11,265	29,128	56,151	79,770	99,745	—	—
後期高齢	—	—	—	—	—	—	※	156,230	133,893	123,456

※後期高齢の60~70歳代はまとめて70歳代としている

●前年比

単位:%

	10歳未満	10歳代	20歳代	30歳代	40歳代	50歳代	60歳代	70歳代	80歳代	90歳以上
協会本人		△ 19.2	△ 2.9	15.4	3.2	3.8	△ 1.1	1.7		
協会扶養	10.9	6.5	17.1	△ 2.5	△ 7.7	4.1	5.3	△ 3.5		
国保	△ 27.7	11.2	△ 33.2	△ 8.7	7.1	1.8	0.9	3.3		
後期高齢								11.3	1.7	0.9

一人当たり医療費/生活習慣病(入院外/年齢階級別/性別)

■平成26年度

男性

●生活習慣病/年齢階級別1人当たり医療費(平成26年度、入院外、男性)

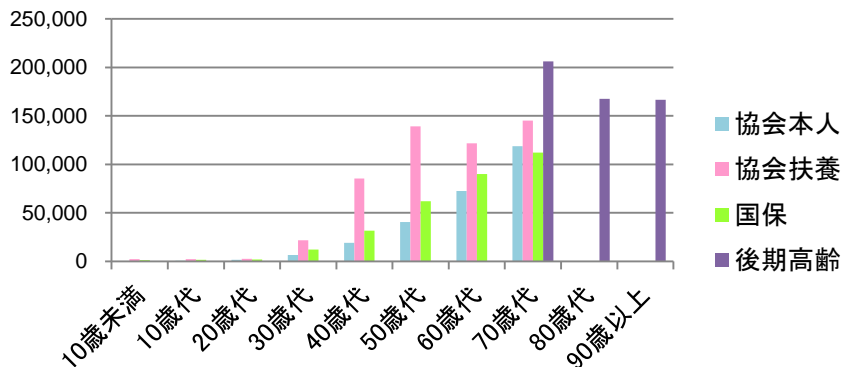

●生活習慣病/年齢階級別1人当たり医療費(平成26年度、入院外、男性)

	10歳未満	10歳代	20歳代	30歳代	40歳代	50歳代	60歳代	70歳代	80歳代	90歳以上
協会本人	—	776	1,751	6,465	19,160	40,552	72,553	118,753	—	—
協会扶養	2,205	2,328	2,631	21,768	85,532	139,044	121,863	145,174	—	—
国保	1,492	1,729	1,850	12,272	31,569	62,174	90,100	112,136	—	—
後期高齢	—	—	—	—	—	—	※	206,112	167,655	166,613

※後期高齢の60～70歳代はまとめて70歳代としている

●前年比

	10歳未満	10歳代	20歳代	30歳代	40歳代	50歳代	60歳代	70歳代	80歳代	90歳以上
協会本人	—	△ 48.7	△ 10.5	18.7	6.9	2.0	0.1	△ 0.4	—	—
協会扶養	9.4	4.1	29.4	△ 13.6	14.6	△ 4.5	5.0	5.9	—	—
国保	△ 13.3	8.1	△ 48.8	△ 6.5	8.1	△ 1.9	0.5	2.1	—	—
後期高齢	—	—	—	—	—	—	—	17.4	2.5	5.5

女性

●生活習慣病/年齢階級別1人当たり医療費(平成26年度、入院外、女性)

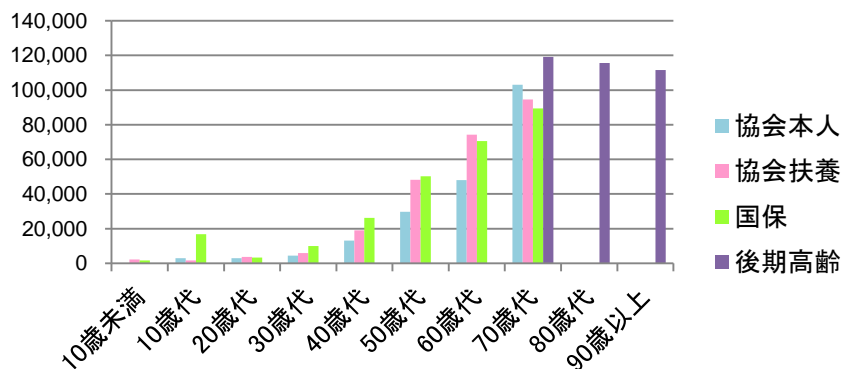

●生活習慣病/年齢階級別1人当たり医療費(平成26年度、入院外、女性)

	10歳未満	10歳代	20歳代	30歳代	40歳代	50歳代	60歳代	70歳代	80歳代	90歳以上
協会本人	—	2,937	3,051	4,437	13,065	29,751	48,067	103,064	—	—
協会扶養	2,242	1,754	3,794	5,965	19,032	48,199	74,332	94,516	—	—
国保	1,596	16,904	3,299	9,990	26,144	50,210	70,623	89,336	—	—
後期高齢	—	—	—	—	—	—	※	119,095	115,551	111,613

※後期高齢の60～70歳代はまとめて70歳代としている

●前年比

	10歳未満	10歳代	20歳代	30歳代	40歳代	50歳代	60歳代	70歳代	80歳代	90歳以上
協会本人	—	7.3	2.5	9.5	△ 3.0	7.5	△ 3.9	8.0	—	—
協会扶養	12.4	10.0	11.3	△ 0.3	△ 12.1	7.1	5.2	△ 6.8	—	—
国保	△ 37.8	11.1	△ 18.3	△ 12.1	5.5	6.9	1.3	4.3	—	—
後期高齢	—	—	—	—	—	—	—	3.8	0.9	△ 1.3

一人当たり医療費/新生物(入院/年齢階級別)

■ 平成26年度

●新生物/年齢階級別1人当たり医療費(平成26年度、入院、男性+女性)

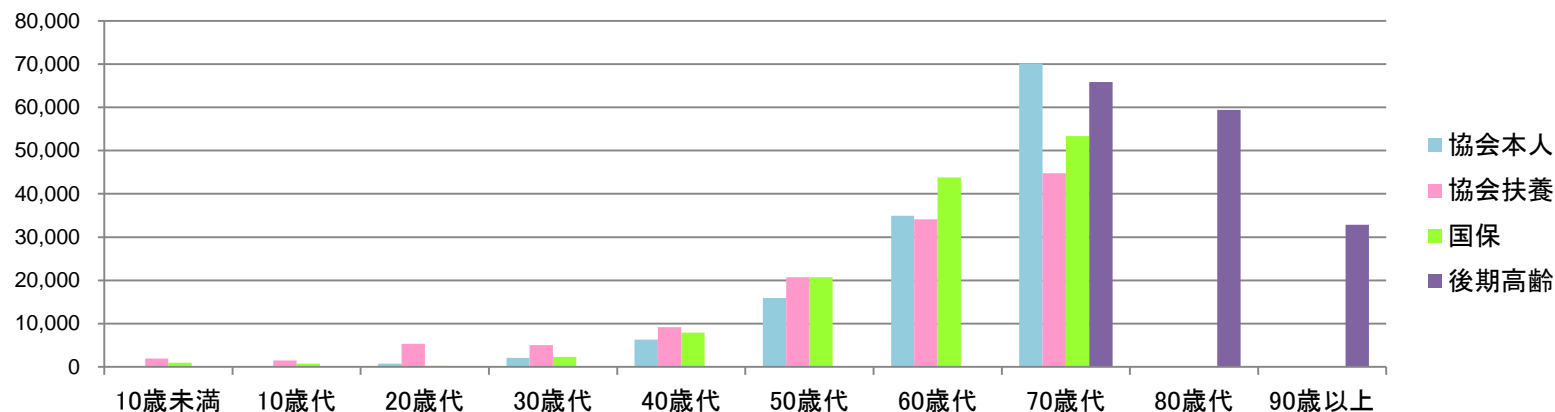

●新生物/年齢階級別1人当たり医療費(平成26年度、入院、男性+女性)

単位:円

	10歳未満	10歳代	20歳代	30歳代	40歳代	50歳代	60歳代	70歳代	80歳代	90歳以上
協会本人	—	0	734	2,092	6,313	15,904	34,925	70,139	—	—
協会扶養	1,945	1,499	5,352	5,009	9,208	20,720	34,091	44,748	—	—
国保	934	713	250	2,279	7,944	20,691	43,803	53,347	—	—
後期高齢	—	—	—	—	—	—	※	65,867	59,407	32,871

※後期高齢の60～70歳代はまとめて70歳代としている

●前年比

単位:%

	10歳未満	10歳代	20歳代	30歳代	40歳代	50歳代	60歳代	70歳代	80歳代	90歳以上
協会本人		△ 100.0	73.5	22.8	△ 5.4	△ 0.8	△ 7.3	14.3		
協会扶養	18.6	△ 4.9	190.1	98.9	0.7	△ 15.1	△ 13.2	6.4		
国保	△ 50.1	△ 19.6	△ 78.9	△ 22.4	△ 0.8	△ 4.8	2.0	△ 2.8		
後期高齢								4.1	8.4	14.8

一人当たり医療費/新生物(入院/年齢階級別/性別)

■平成26年度

男性

●新生物/年齢階級別1人当たり医療費(平成26年度、入院、男性)

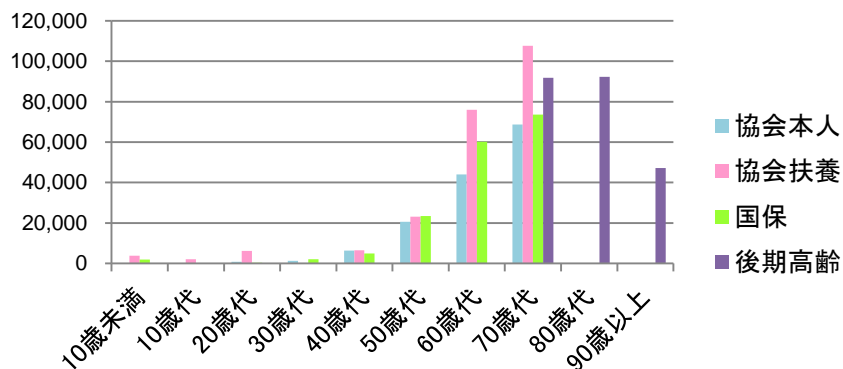

●新生物/年齢階級別1人当たり医療費(平成26年度、入院、男性) 単位:円

	10歳未満	10歳代	20歳代	30歳代	40歳代	50歳代	60歳代	70歳代	80歳代	90歳以上
協会本人	—	0	844	1,201	6,313	20,612	44,084	68,634	—	—
協会扶養	3,822	2,125	6,181	0	6,430	23,114	76,002	107,592	—	—
国保	1,830	0	298	2,058	4,897	23,507	60,184	73,686	—	—
後期高齢	—	—	—	—	—	—	※	91,779	92,263	47,214

※後期高齢の60~70歳代はまとめて70歳代としている

●前年比

	10歳未満	10歳代	20歳代	30歳代	40歳代	50歳代	60歳代	70歳代	80歳代	90歳以上
協会本人		△ 100.0	427.2	2.1	△ 8.5	20.9	△ 7.3	4.1		
協会扶養	67.9	49.1	954.8	△ 100.0	△ 45.1	△ 59.7	△ 31.7	15.5		
国保	16.4	△ 100.0	△ 81.0	△ 22.8	△ 42.7	△ 2.9	2.4	△ 3.5		
後期高齢								△ 6.8	10.1	6.8

単位:%

女性

●新生物/年齢階級別1人当たり医療費(平成26年度、入院、女性)

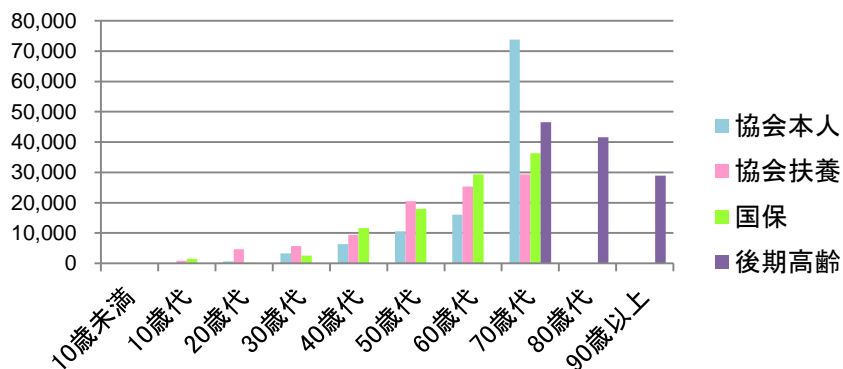

●新生物/年齢階級別1人当たり医療費(平成26年度、入院、女性) 単位:円

	10歳未満	10歳代	20歳代	30歳代	40歳代	50歳代	60歳代	70歳代	80歳代	90歳以上
協会本人	—	0	619	3,270	6,313	10,507	16,057	73,773	—	—
協会扶養	0	855	4,679	5,695	9,350	20,521	25,382	29,308	—	—
国保	0	1,442	198	2,559	11,667	17,913	29,299	36,262	—	—
後期高齢	—	—	—	—	—	—	※	46,577	41,558	28,936

※後期高齢の60~70歳代はまとめて70歳代としている

●前年比

	10歳未満	10歳代	20歳代	30歳代	40歳代	50歳代	60歳代	70歳代	80歳代	90歳以上
協会本人		0.0	△ 11.0	36.1	△ 1.5	△ 29.0	△ 0.6	46.7		
協会扶養	△ 100.0	△ 50.6	64.2	134.4	3.6	△ 4.8	3.1	△ 2.1		
国保	△ 100.0	246.7	△ 74.0	△ 21.9	58.5	△ 7.1	1.2	△ 2.7		
後期高齢								24.0	6.0	17.9

単位:%

一人当たり医療費/新生物(入院外/年齢階級別)

■平成26年度

●新生物/年齢階級別1人当たり医療費(平成26年度、入院外、男性+女性)

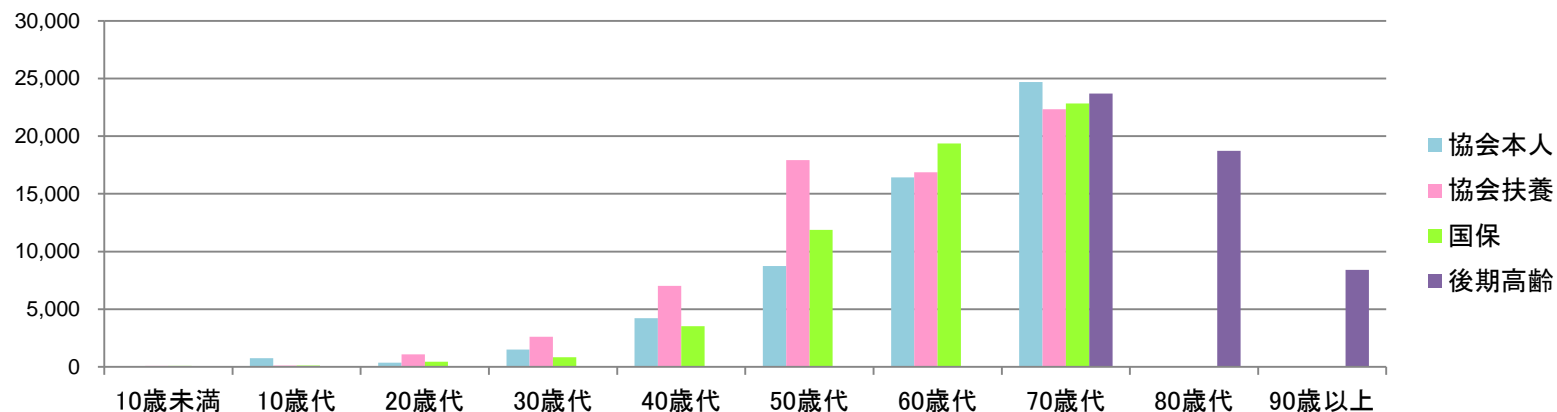

●新生物/年齢階級別1人当たり医療費(平成26年度、入院外、男性+女性)

単位:円

	10歳未満	10歳代	20歳代	30歳代	40歳代	50歳代	60歳代	70歳代	80歳代	90歳以上
協会本人	—	751	359	1,512	4,220	8,748	16,425	24,703	—	—
協会扶養	80	118	1,071	2,609	7,024	17,914	16,861	22,349	—	—
国保	94	99	431	845	3,538	11,866	19,377	22,849	—	—
後期高齢	—	—	—	—	—	—	※	23,698	18,720	8,396

※後期高齢の60~70歳代はまとめて70歳代としている

●前年比

単位:%

	10歳未満	10歳代	20歳代	30歳代	40歳代	50歳代	60歳代	70歳代	80歳代	90歳以上
協会本人		266.2	9.7	29.0	13.4	13.6	2.3	1.6		
協会扶養	△ 14.0	△ 20.5	83.6	10.2	△ 25.1	34.1	6.8	27.0		
国保	28.8	△ 2.7	△ 15.2	△ 42.9	△ 7.6	21.9	12.4	10.2		
後期高齢	—	—	—	—	—	—	—	3.1	5.0	△ 2.2

一人当たり医療費/新生物(入院外/年齢階級別/性別)

■平成26年度

男性

●新生物/年齢階級別1人当たり医療費(平成26年度、入院外、男性)

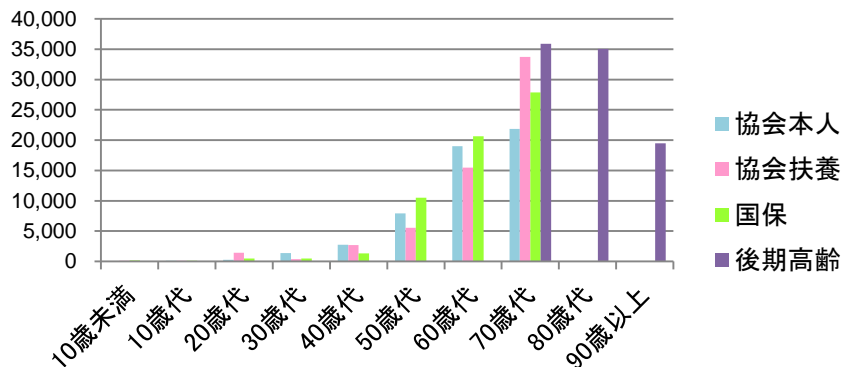

●新生物/年齢階級別1人当たり医療費(平成26年度、入院外、男性)

	10歳未満	10歳代	20歳代	30歳代	40歳代	50歳代	60歳代	70歳代	80歳代	90歳以上
協会本人	—	111	262	1,382	2,735	7,934	18,991	21,837	—	—
協会扶養	126	110	1,438	366	2,680	5,541	15,451	33,720	—	—
国保	169	108	470	493	1,303	10,514	20,633	27,840	—	—
後期高齢	—	—	—	—	—	—	※	35,868	35,050	19,460

※後期高齢の60～70歳代はまとめて70歳代としている

●前年比

	10歳未満	10歳代	20歳代	30歳代	40歳代	50歳代	60歳代	70歳代	80歳代	90歳以上
協会本人	—	△ 56.8	33.5	23.3	5.5	4.3	4.1	△ 3.5	—	—
協会扶養	49.9	△ 41.1	544.8	△ 58.9	33.5	△ 54.9	△ 20.4	104.4	—	—
国保	251.2	△ 25.8	△ 21.6	11.7	△ 48.3	12.5	8.2	△ 0.1	—	—
後期高齢	—	—	—	—	—	—	—	3.4	4.5	1.8

女性

●新生物/年齢階級別1人当たり医療費(平成26年度、入院外、女性)

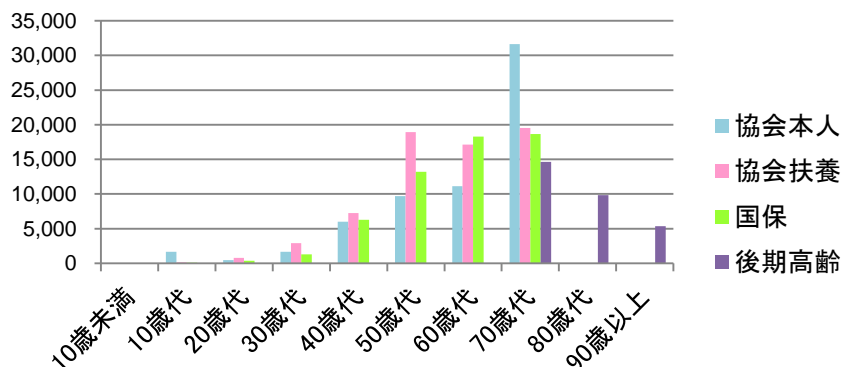

●新生物/年齢階級別1人当たり医療費(平成26年度、入院外、女性)

	10歳未満	10歳代	20歳代	30歳代	40歳代	50歳代	60歳代	70歳代	80歳代	90歳以上
協会本人	—	1,664	461	1,685	6,025	9,681	11,139	31,625	—	—
協会扶養	32	127	773	2,917	7,246	18,945	17,154	19,556	—	—
国保	16	90	388	1,291	6,271	13,199	18,266	18,655	—	—
後期高齢	—	—	—	—	—	—	※	14,638	9,848	5,361

※後期高齢の60～70歳代はまとめて70歳代としている

●前年比

	10歳未満	10歳代	20歳代	30歳代	40歳代	50歳代	60歳代	70歳代	80歳代	90歳以上
協会本人	—	1105.5	△ 0.5	36.1	18.7	24.0	△ 2.4	11.3	—	—
協会扶養	△ 69.0	15.5	△ 11.3	14.2	△ 25.6	40.9	14.0	9.4	—	—
国保	△ 83.6	57.7	△ 4.5	△ 53.7	16.1	30.4	17.0	25.2	—	—
後期高齢	—	—	—	—	—	—	—	1.7	4.6	△ 8.0

一人当たり医療費/胃の悪性新生物(入院+入院外/年齢階級別)

■平成26年度

●胃の悪性新生物/年齢階級別1人当たり医療費(平成26年度、入院+入院外、男性+女性)

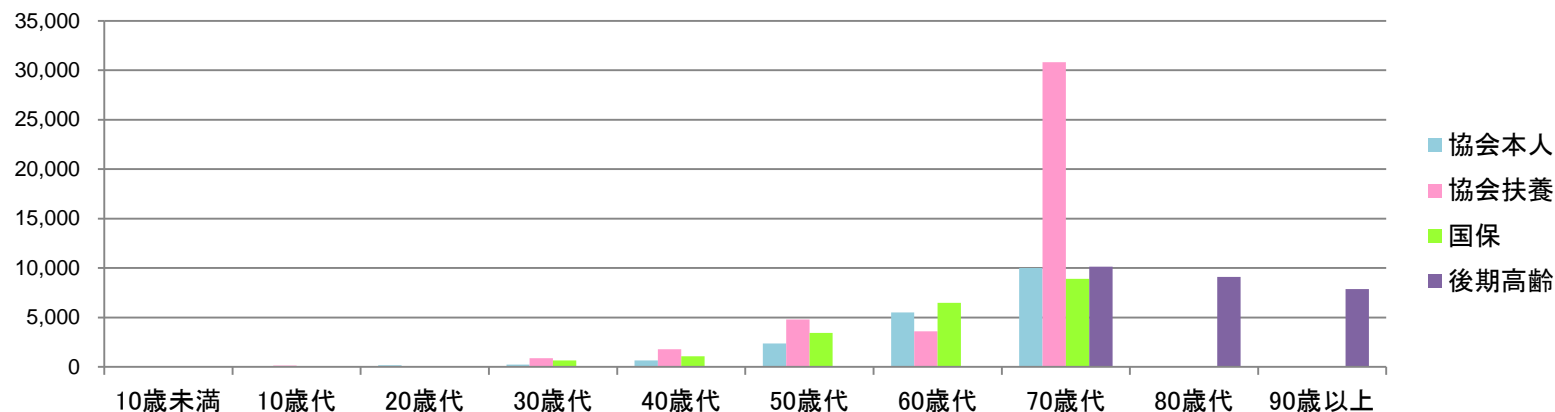

●胃の悪性新生物/年齢階級別1人当たり医療費(平成26年度、入院+入院外、男性+女性)

単位:円

	10歳未満	10歳代	20歳代	30歳代	40歳代	50歳代	60歳代	70歳代	80歳代	90歳以上
協会本人	—	14	170	216	656	2,354	5,520	9,995	—	—
協会扶養	3	134	32	859	1,774	4,807	3,586	30,808	—	—
国保	0	12	48	652	1,057	3,428	6,474	8,889	—	—
後期高齢	—	—	—	—	—	—	※	10,138	9,092	7,857

※後期高齢の60~70歳代はまとめて70歳代としている

●前年比

単位:%

	10歳未満	10歳代	20歳代	30歳代	40歳代	50歳代	60歳代	70歳代	80歳代	90歳以上
協会本人	—	93.9	965.6	△ 33.1	△ 34.8	△ 10.0	△ 17.5	13.6	—	—
協会扶養	#DIV/0!	41.5	252.0	1263.5	509.7	128.7	△ 37.1	468.7	—	—
国保	#DIV/0!	△ 96.3	142.4	1661.3	22.1	30.6	△ 4.2	17.0	—	—
後期高齢	—	—	—	—	—	—	—	△ 7.9	△ 1.3	24.9

一人当たり医療費/胃の悪性新生物(入院+入院外/年齢階級別/性別)

■平成26年度

男性

●胃の悪性新生物/年齢階級別1人当たり医療費(平成26年度、入院+入院外、男性)

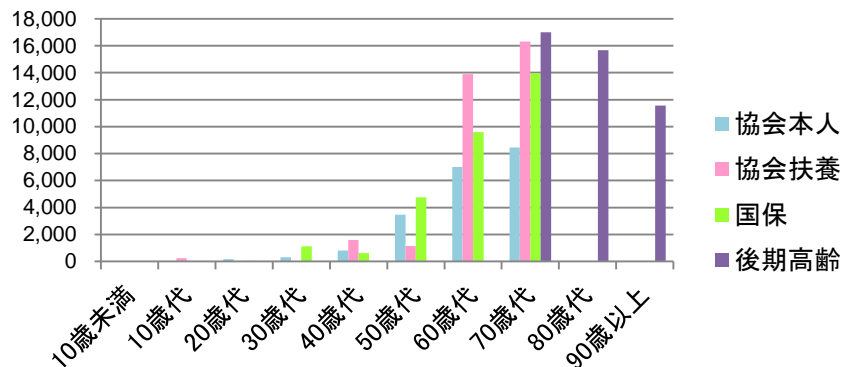

●胃の悪性新生物/年齢階級別1人当たり医療費(平成26年度、入院+入院外、男性) 単位:円

	10歳未満	10歳代	20歳代	30歳代	40歳代	50歳代	60歳代	70歳代	80歳代	90歳以上
協会本人	—	0	161	310	807	3,461	7,004	8,460	—	—
協会扶養	0	246	22	34	1,585	1,146	13,884	16,320	—	—
国保	0	23	57	1,120	609	4,758	9,588	13,960	—	—
後期高齢	—	—	—	—	—	—	※	17,008	15,669	11,575

※後期高齢の60~70歳代はまとめて70歳代としている

●前年比 単位:%

	10歳未満	10歳代	20歳代	30歳代	40歳代	50歳代	60歳代	70歳代	80歳代	90歳以上
協会本人		0.0	849.8	△ 31.7	△ 4.8	△ 0.7	△ 24.2	△ 15.2		
協会扶養	0.0	31.6	45.7	0.0	0.0	△ 92.8	8.8	72.7		
国保	0.0	△ 96.2	120.4	4379.7	△ 52.1	29.5	△ 7.7	19.7		
後期高齢	—	—	—	—	—	—	—	△ 7.0	5.0	31.0

女性

●胃の悪性新生物/年齢階級別1人当たり医療費(平成26年度、入院+入院外、女性)

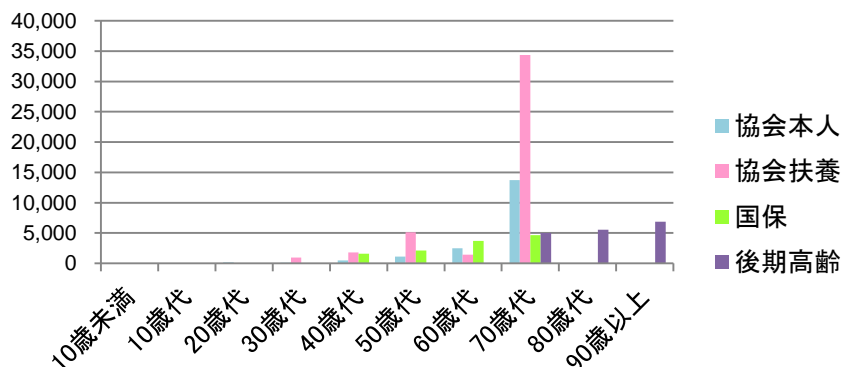

●胃の悪性新生物/年齢階級別1人当たり医療費(平成26年度、入院+入院外、女性) 単位:円

	10歳未満	10歳代	20歳代	30歳代	40歳代	50歳代	60歳代	70歳代	80歳代	90歳以上
協会本人	—	33	180	92	472	1,086	2,463	13,699	—	—
協会扶養	6	20	40	972	1,784	5,112	1,446	34,368	—	—
国保	0	0	39	59	1,605	2,116	3,716	4,630	—	—
後期高齢	—	—	—	—	—	—	※	5,023	5,519	6,836

※後期高齢の60~70歳代はまとめて70歳代としている

●前年比 単位:%

	10歳未満	10歳代	20歳代	30歳代	40歳代	50歳代	60歳代	70歳代	80歳代	90歳以上
協会本人		93.8	1025.0	△ 38.7	△ 60.5	△ 31.6	91.9	130.2		
協会扶養	0.0	0.0	890.8	1288.4	484.9	466.1	△ 66.1	669.5		
国保	0.0	△ 100.0	199.8	13.4	323.4	34.3	4.6	8.5		
後期高齢	—	—	—	—	—	—	—	△ 11.4	△ 10.2	21.5

一人当たり医療費/結腸、直腸の悪性新生物(入院+入院外/年齢階級別)

■平成26年度

●結腸+直腸の悪性新生物/年齢階級別1人当たり医療費(平成26年度、入院+入院外、男性+女性)

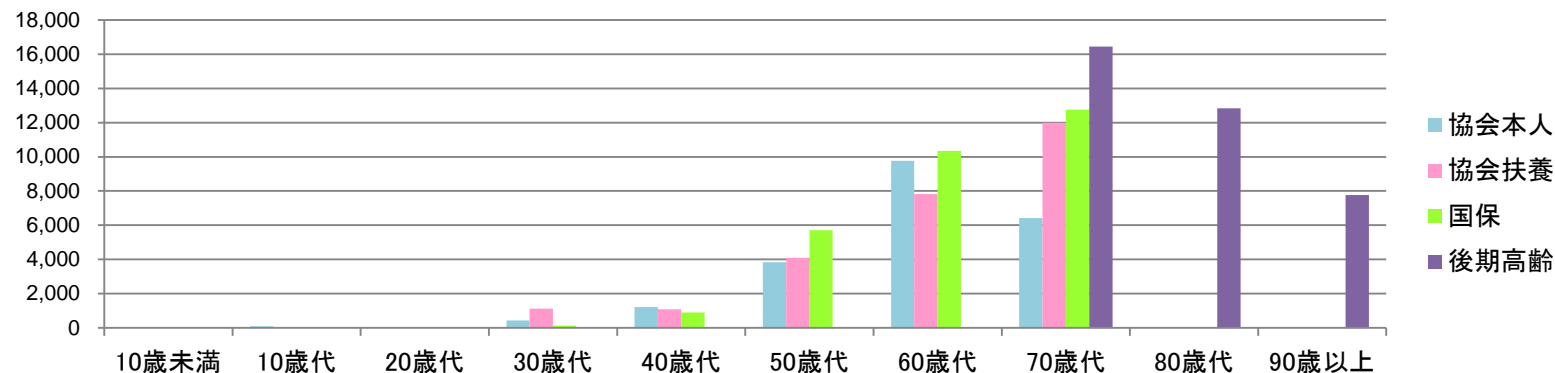

●結腸+直腸の悪性新生物/年齢階級別1人当たり医療費(平成26年度、入院+入院外、男性+女性) 単位:円

	10歳未満	10歳代	20歳代	30歳代	40歳代	50歳代	60歳代	70歳代	80歳代	90歳以上
協会本人	—	90	38	429	1,212	3,833	9,774	6,426	—	—
協会扶養	0	2	1	1,119	1,095	4,095	7,818	11,990	—	—
国保	0	17	19	140	893	5,702	10,356	12,766	—	—
後期高齢	—	—	—	—	—	—	※	16,450	12,835	7,760

※後期高齢の60~70歳代はまとめて70歳代としている

●前年比 単位:%

	10歳未満	10歳代	20歳代	30歳代	40歳代	50歳代	60歳代	70歳代	80歳代	90歳以上
協会本人	—	—	101.6	32.0	△ 18.8	1.3	△ 1.1	△ 36.9		
協会扶養	—	△ 54.4	△ 87.3	10.0	△ 10.1	△ 37.7	3.7	18.0		
国保	—	472.6	△ 1.1	△ 54.9	△ 44.6	0.8	2.6	△ 10.7		
後期高齢	—	—	—	—	—	—	—	11.1	19.1	5.5

一人当たり医療費/結腸、直腸の悪性新生物(入院+入院外/年齢階級別/性別)

■平成26年度

男性

●結腸+直腸の悪性新生物/年齢階級別1人当たり医療費(平成26年度、入院+入院外、男性)

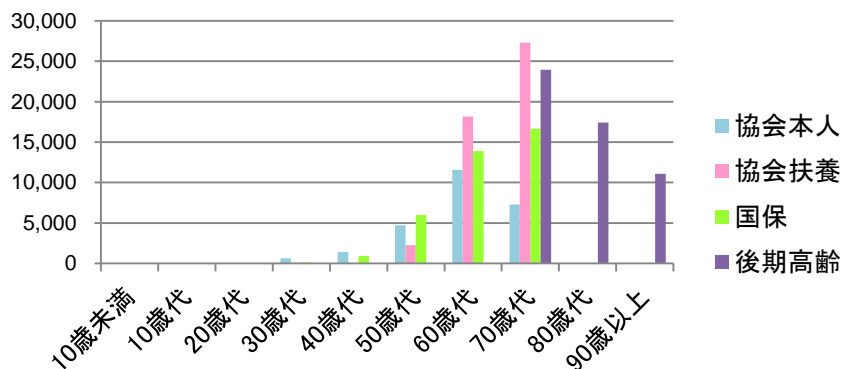

●結腸+直腸の悪性新生物/年齢階級別1人当たり医療費(平成26年度、入院+入院外、男性) 単位:円

	10歳未満	10歳代	20歳代	30歳代	40歳代	50歳代	60歳代	70歳代	80歳代	90歳以上
協会本人	—	0	34	619	1,433	4,696	11,573	7,283	—	—
協会扶養	0	3	0	0	0	2,257	18,171	27,317	—	—
国保	0	14	17	119	932	5,994	13,880	16,662	—	—
後期高齢	—	—	—	—	—	—	※	23,939	17,411	11,083

※後期高齢の60~70歳代はまとめて70歳代としている

●前年比

	10歳未満	10歳代	20歳代	30歳代	40歳代	50歳代	60歳代	70歳代	80歳代	90歳以上
協会本人	—	0.0	72.2	56.6	△ 34.0	△ 6.1	△ 9.8	△ 32.9	—	—
協会扶養	0.0	△ 32.7	△ 100.0	△ 100.0	△ 100.0	△ 87.8	△ 1.7	12.2	—	—
国保	0.0	369.6	△ 17.5	120.7	△ 56.8	△ 28.4	2.2	△ 14.3	—	—
後期高齢	—	—	—	—	—	—	—	4.1	14.9	22.0

単位:%

女性

●結腸+直腸の悪性新生物/年齢階級別1人当たり医療費(平成26年度、入院+入院外、女性)

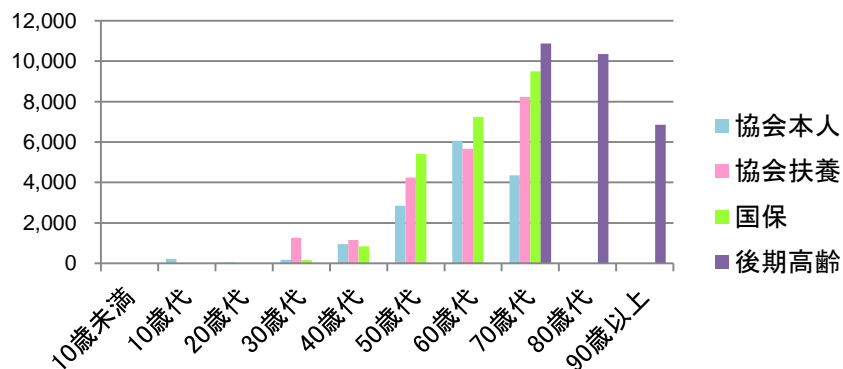

●結腸+直腸の悪性新生物/年齢階級別1人当たり医療費(平成26年度、入院+入院外、女性) 単位:円

	10歳未満	10歳代	20歳代	30歳代	40歳代	50歳代	60歳代	70歳代	80歳代	90歳以上
協会本人	—	219	42	178	943	2,843	6,070	4,357	—	—
協会扶養	0	0	2	1,272	1,150	4,249	5,667	8,225	—	—
国保	0	20	21	166	847	5,413	7,235	9,493	—	—
後期高齢	—	—	—	—	—	—	※	10,874	10,348	6,848

※後期高齢の60~70歳代はまとめて70歳代としている

●前年比

	10歳未満	10歳代	20歳代	30歳代	40歳代	50歳代	60歳代	70歳代	80歳代	90歳以上
協会本人	—	0.0	135.4	△ 23.1	39.7	21.0	67.4	△ 48.9	—	—
協会扶養	0.0	△ 88.1	△ 77.0	16.3	72.0	△ 23.3	6.5	21.3	—	—
国保	0.0	577.8	11.8	△ 73.8	△ 11.5	83.5	3.3	△ 5.8	—	—
後期高齢	—	—	—	—	—	—	—	23.5	22.8	△ 0.8

単位:%

一人当たり医療費/肝及び管内胆管の悪性新生物(入院+入院外/年齢階級別)

■ 平成26年度

●肝及び管内胆管の悪性新生物/年齢階級別1人当たり医療費(平成26年度、入院+入院外、男性+女性)

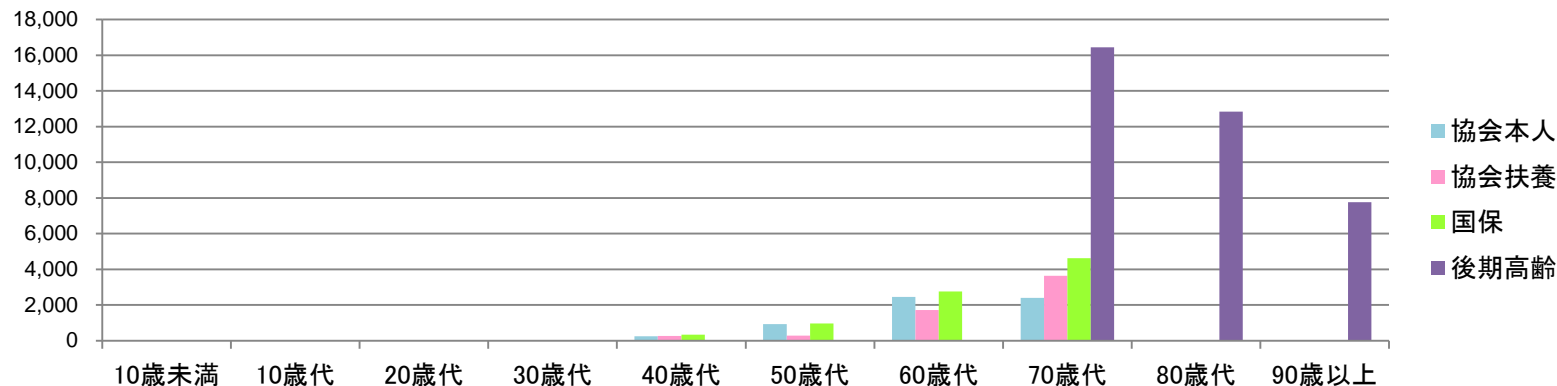

●肝及び管内胆管の悪性新生物/年齢階級別1人当たり医療費(平成26年度、入院+入院外、男性+女性) 単位:円

	10歳未満	10歳代	20歳代	30歳代	40歳代	50歳代	60歳代	70歳代	80歳代	90歳以上
協会本人	—	0	7	21	251	939	2,455	2,407	—	—
協会扶養	7	0	0	17	267	292	1,724	3,640	—	—
国保	0	0	3	12	342	959	2,760	4,632	—	—
後期高齢	—	—	—	—	—	—	※	16,450	12,835	7,760

※後期高齢の60~70歳代はまとめて70歳代としている

●前年比 単位:%

	10歳未満	10歳代	20歳代	30歳代	40歳代	50歳代	60歳代	70歳代	80歳代	90歳以上
協会本人		—	△ 6.7	△ 22.5	△ 43.8	61.0	△ 3.0	△ 54.6		
協会扶養	△ 97.1	△ 100.0	△ 100.0	114.0	△ 60.7	△ 4.7	19.7	17.6		
国保	—	△ 100.0	△ 12.9	21.4	116.2	△ 23.5	△ 1.6	18.6		
後期高齢	—	—	—	—	—	—	—	178.4	162.6	458.3

一人当たり医療費/肝及び管内胆管の悪性新生物(入院+入院外/年齢階級別/性別)

■平成26年度

男性

●肝及び管内胆管の悪性新生物/年齢階級別1人当たり医療費(平成26年度、入院+入院外、男性)

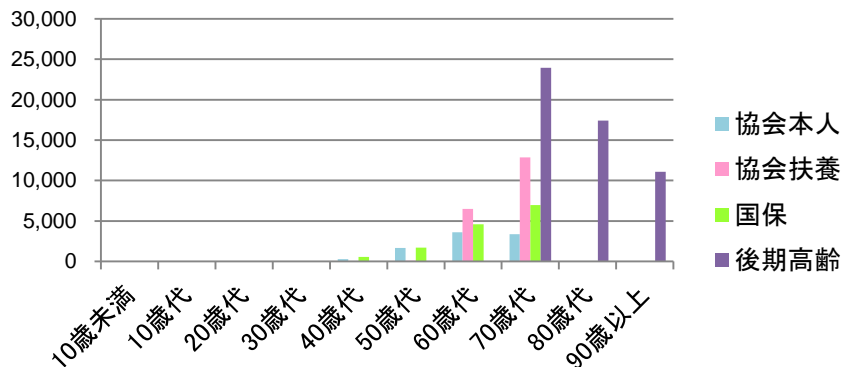

●肝及び管内胆管の悪性新生物/年齢階級別1人当たり医療費(平成26年度、入院+入院外、男性) 単位:円

	10歳未満	10歳代	20歳代	30歳代	40歳代	50歳代	60歳代	70歳代	80歳代	90歳以上
協会本人	—	0	10	23	285	1,650	3,605	3,357	—	—
協会扶養	13	0	0	0	0	70	6,488	12,875	—	—
国保	0	0	0	22	566	1,695	4,599	6,951	—	—
後期高齢	—	—	—	—	—	—	※	23,939	17,411	11,083

※後期高齢の60~70歳代はまとめて70歳代としている

●前年比

	10歳未満	10歳代	20歳代	30歳代	40歳代	50歳代	60歳代	70歳代	80歳代	90歳以上
協会本人		0.0	109.4	△ 8.2	△ 57.5	60.2	△ 0.7	△ 42.4		
協会扶養	△ 97.1	△ 100.0	0.0	△ 100.0	0.0	△ 98.0	1.6	11.2		
国保	0.0	0.0	0.0	81.1	5046.7	△ 25.8	△ 1.1	9.7		
後期高齢	—	—	—	—	—	—	—	139.4	118.4	491.4

単位:%

女性

●肝及び管内胆管の悪性新生物/年齢階級別1人当たり医療費(平成26年度、入院+入院外、女性)

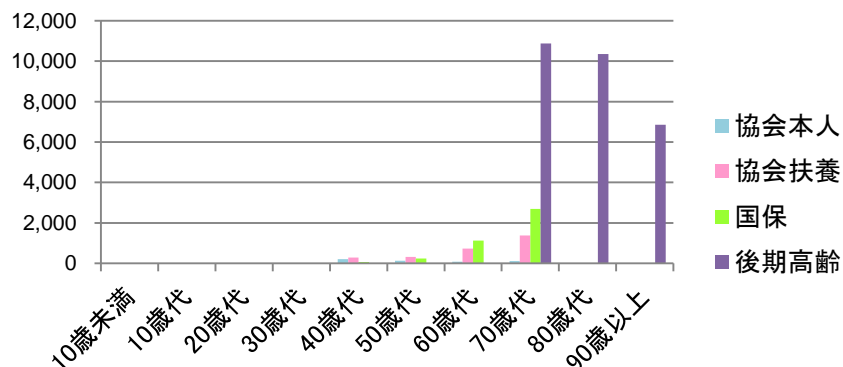

●肝及び管内胆管の悪性新生物/年齢階級別1人当たり医療費(平成26年度、入院+入院外、女性) 単位:円

	10歳未満	10歳代	20歳代	30歳代	40歳代	50歳代	60歳代	70歳代	80歳代	90歳以上
協会本人	—	0	2	18	210	123	85	113	—	—
協会扶養	0	0	0	19	281	310	734	1,372	—	—
国保	0	0	7	0	67	234	1,132	2,685	—	—
後期高齢	—	—	—	—	—	—	※	10,874	10,348	6,848

※後期高齢の60~70歳代はまとめて70歳代としている

●前年比

	10歳未満	10歳代	20歳代	30歳代	40歳代	50歳代	60歳代	70歳代	80歳代	90歳以上
協会本人		0.0	△ 73.4	△ 37.1	16.1	116.1	△ 58.1	△ 97.2		
協会扶養	0.0	△ 100.0	△ 100.0	224.4	△ 60.6	716.4	67.9	27.0		
国保	0.0	△ 100.0	△ 9.7	△ 100.0	△ 68.9	3.0	△ 4.0	40.1		
後期高齢	—	—	—	—	—	—	—	273.3	220.2	442.2

単位:%

一人当たり医療費/気管,気管支及び肺の悪性新生物(入院+入院外/年齢階級別)

■ 平成26年度

●気管,気管支及び肺の悪性新生物/年齢階級別1人当たり医療費(平成26年度、入院+入院外、男性+女性)

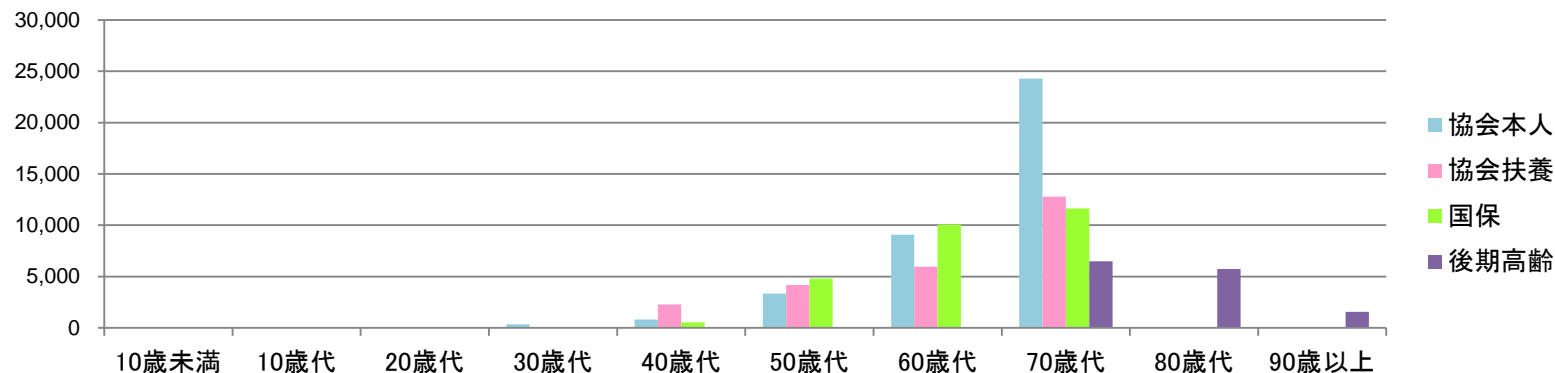

●気管,気管支及び肺の悪性新生物/年齢階級別1人当たり医療費(平成26年度、入院+入院外、男性+女性) 単位:円

	10歳未満	10歳代	20歳代	30歳代	40歳代	50歳代	60歳代	70歳代	80歳代	90歳以上
協会本人	—	20	43	332	816	3,347	9,089	24,296	—	—
協会扶養	0	3	18	42	2,282	4,165	5,966	12,800	—	—
国保	0	3	35	31	531	4,806	10,084	11,642	—	—
後期高齢	—	—	—	—	—	—	※	6,479	5,735	1,551

※後期高齢の60~70歳代はまとめて70歳代としている

●前年比 単位:%

	10歳未満	10歳代	20歳代	30歳代	40歳代	50歳代	60歳代	70歳代	80歳代	90歳以上
協会本人		△ 69.1	△ 60.0	43.7	35.3	△ 6.7	△ 7.3	△ 2.9		
協会扶養	0.0	△ 2.6	261.7	41.5	△ 23.9	30.3	△ 31.7	29.7		
国保	0.0	231.7	115.8	△ 15.2	△ 24.4	84.8	10.9	△ 8.8		
後期高齢	—	—	—	—	—	—	—	△ 49.7	△ 47.1	△ 51.7

一人当たり医療費/気管,気管支及び肺の悪性新生物(入院+入院外/年齢階級別/性別)

■平成26年度

男性

●気管,気管支及び肺の悪性新生物/年齢階級別1人当たり医療費(平成26年度、入院+入院外、男性)

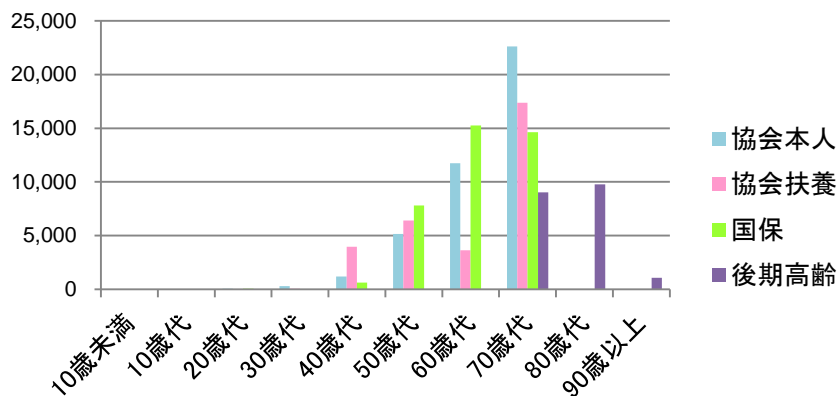

●気管,気管支及び肺の悪性新生物/年齢階級別1人当たり医療費(平成26年度、入院+入院外、男性) 単位:円

	10歳未満	10歳代	20歳代	30歳代	40歳代	50歳代	60歳代	70歳代	80歳代	90歳以上
協会本人	—	34	53	284	1,191	5,143	11,741	22,613	—	—
協会扶養	0	4	21	49	3,976	6,403	3,637	17,378	—	—
国保	0	2	60	41	633	7,811	15,255	14,628	—	—
後期高齢	—	—	—	—	—	—	※	9,013	9,782	1,078

※後期高齢の60~70歳代はまとめて70歳代としている

●前年比 単位:%

	10歳未満	10歳代	20歳代	30歳代	40歳代	50歳代	60歳代	70歳代	80歳代	90歳以上
協会本人	—	△ 59.8	△ 11.5	23.4	48.7	△ 1.1	△ 3.8	△ 15.2	—	—
協会扶養	0.0	2.5	925.8	59.4	4041.6	15.9	△ 86.0	379.3	—	—
国保	0.0	0.0	105.5	12.7	△ 47.1	86.3	17.8	△ 11.5	—	—
後期高齢	—	—	—	—	—	—	—	△ 54.5	△ 47.3	△ 80.6

女性

●気管,気管支及び肺の悪性新生物/年齢階級別1人当たり医療費(平成26年度、入院+入院外、女性)

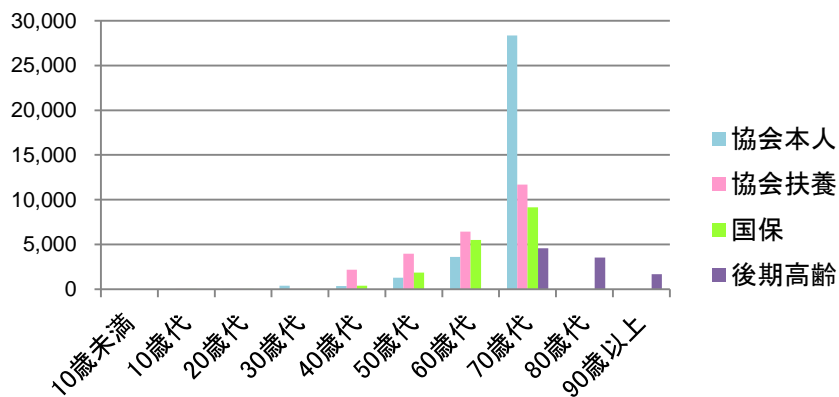

●気管,気管支及び肺の悪性新生物/年齢階級別1人当たり医療費(平成26年度、入院+入院外、女性) 単位:円

	10歳未満	10歳代	20歳代	30歳代	40歳代	50歳代	60歳代	70歳代	80歳代	90歳以上
協会本人	—	0	33	396	360	1,287	3,626	28,358	—	—
協会扶養	0	2	16	42	2,196	3,978	6,450	11,675	—	—
国保	0	5	8	20	406	1,841	5,505	9,135	—	—
後期高齢	—	—	—	—	—	—	※	4,592	3,537	1,681

※後期高齢の60~70歳代はまとめて70歳代としている

●前年比 単位:%

	10歳未満	10歳代	20歳代	30歳代	40歳代	50歳代	60歳代	70歳代	80歳代	90歳以上
協会本人	—	△ 100.0	△ 79.4	70.7	△ 2.1	△ 23.8	△ 23.2	34.7	—	—
協会扶養	0.0	△ 14.4	130.2	43.1	△ 30.1	33.0	22.9	2.7	—	—
国保	0.0	52.5	152.7	△ 49.4	279.5	82.4	△ 3.3	△ 5.9	—	—
後期高齢	—	—	—	—	—	—	—	△ 41.2	△ 47.3	△ 35.1

一人当たり医療費/乳房の悪性新生物(入院+入院外/年齢階級別)

■平成26年度

●乳房の悪性新生物/年齢階級別1人当たり医療費(平成26年度、入院+入院外、女性)

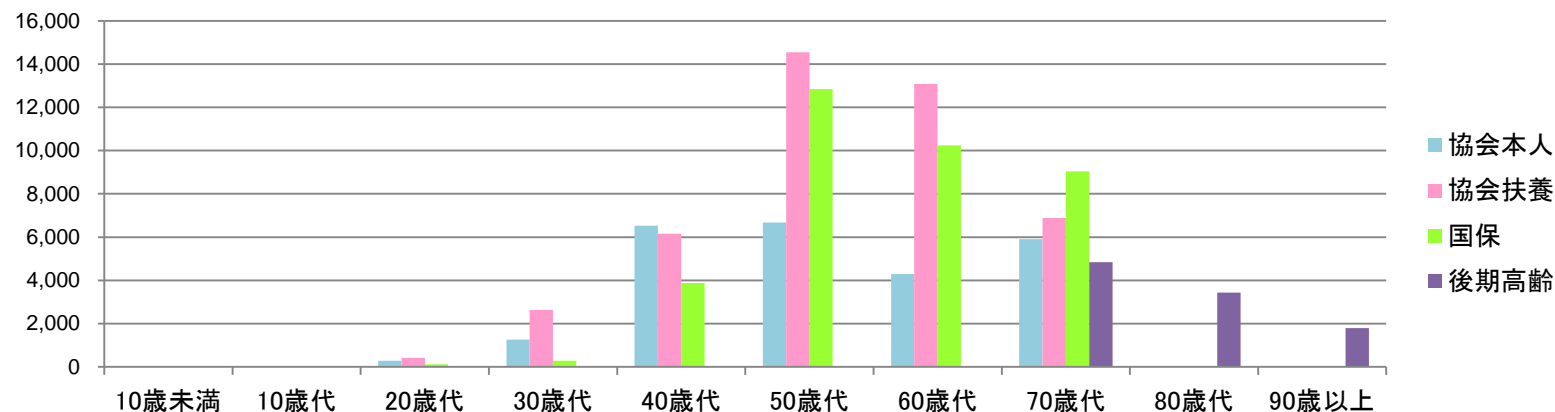

●乳房の悪性新生物/年齢階級別1人当たり医療費(平成26年度、入院+入院外、女性)

単位:円

	10歳未満	10歳代	20歳代	30歳代	40歳代	50歳代	60歳代	70歳代	80歳代	90歳以上
協会本人	—	0	286	1,253	6,524	6,681	4,292	5,902	—	—
協会扶養	0	29	407	2,635	6,161	14,551	13,086	6,878	—	—
国保	0	13	119	280	3,878	12,841	10,235	9,036	—	—
後期高齢	—	—	—	—	—	—	※	4,843	3,440	1,790

※後期高齢の60~70歳代はまとめて70歳代としている

●前年比

単位:%

	10歳未満	10歳代	20歳代	30歳代	40歳代	50歳代	60歳代	70歳代	80歳代	90歳以上
協会本人		△ 100.0	△ 42.7	17.7	24.6	8.6	△ 22.8	△ 0.4		
協会扶養	0.0	381.3	△ 47.0	58.3	△ 11.7	43.4	30.1	△ 15.0		
国保	0.0	0.0	△ 58.3	△ 72.8	△ 23.7	63.9	11.2	20.0		
後期高齢	—	—	—	—	—	—	—	4.3	17.6	△ 18.9

一人当たり医療費／乳房の悪性新生物（入院＋入院外／年齢階級別／性別）

■ 平成26年度

女性

● 乳房の悪性新生物／年齢階級別1人当たり医療費
（平成26年度、入院＋入院外、女性）

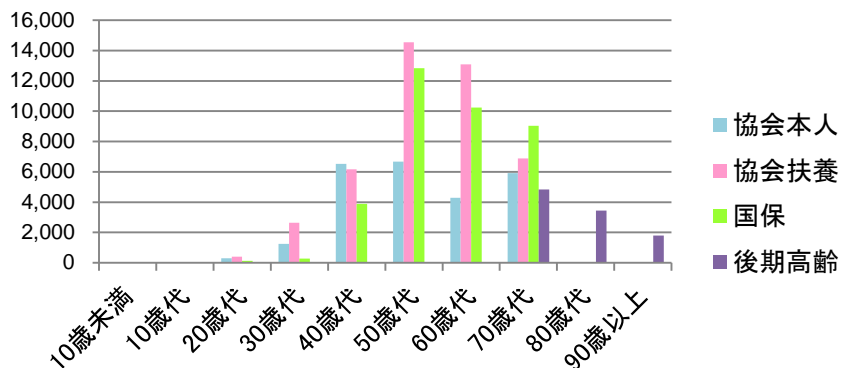

● 乳房の悪性新生物／年齢階級別1人当たり医療費（平成26年度、入院＋入院外、女性）

単位：円

	10歳未満	10歳代	20歳代	30歳代	40歳代	50歳代	60歳代	70歳代	80歳代	90歳以上
協会本人	—	0	286	1,253	6,524	6,681	4,292	5,902	—	—
協会扶養	0	29	407	2,635	6,161	14,551	13,086	6,878	—	—
国保	0	13	119	280	3,878	12,841	10,235	9,036	—	—
後期高齢	—	—	—	—	—	—	※	4,843	3,440	1,790

※後期高齢の60～70歳代はまとめて70歳代としている

● 前年比

単位：%

	10歳未満	10歳代	20歳代	30歳代	40歳代	50歳代	60歳代	70歳代	80歳代	90歳以上
協会本人		△ 100.0	△ 42.7	17.7	24.6	8.6	△ 22.8	△ 0.4		
協会扶養	0.0	381.3	△ 47.0	58.3	△ 11.7	43.4	30.1	△ 15.0		
国保	0.0	0.0	△ 58.3	△ 72.8	△ 23.7	63.9	11.2	20.0		
後期高齢	—	—	—	—	—	—	—	4.3	17.6	△ 18.9

一人当たり医療費/子宮の悪性新生物(入院+入院外/年齢階級別)

■平成26年度

●子宮の悪性新生物/年齢階級別1人当たり医療費(平成26年度、入院+入院外、女性)

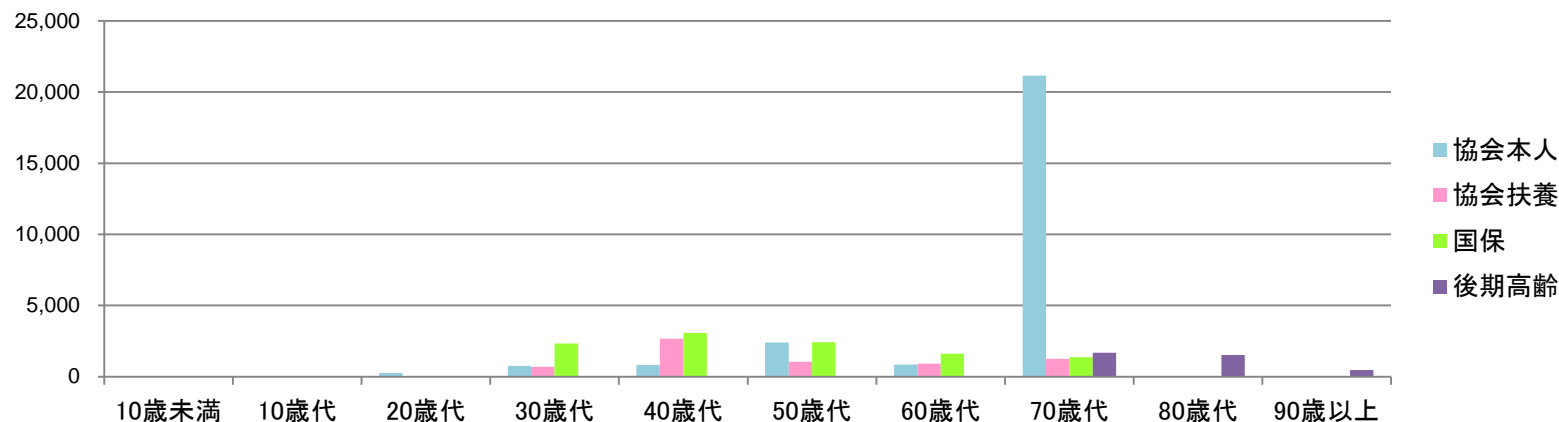

●子宮の悪性新生物/年齢階級別1人当たり医療費(平成26年度、入院+入院外、女性)

単位:円

	10歳未満	10歳代	20歳代	30歳代	40歳代	50歳代	60歳代	70歳代	80歳代	90歳以上
協会本人	—	0	266	768	836	2,397	860	21,161	—	—
協会扶養	0	0	39	687	2,670	1,059	919	1,262	—	—
国保	0	5	47	2,337	3,069	2,430	1,628	1,361	—	—
後期高齢	—	—	—	—	—	—	※	1,678	1,534	474

※後期高齢の60~70歳代はまとめて70歳代としている

●前年比

単位:%

	10歳未満	10歳代	20歳代	30歳代	40歳代	50歳代	60歳代	70歳代	80歳代	90歳以上
協会本人		△ 100.0	63.9	53.0	△ 31.8	△ 5.3	△ 52.5	587.1		
協会扶養	0.0	0.0	△ 89.0	15.0	△ 7.8	△ 60.3	△ 31.2	15.8		
国保	0.0	158.3	△ 90.2	104.3	25.4	△ 6.7	△ 6.5	△ 7.7		
後期高齢	—	—	—	—	—	—	—	27.6	43.6	40.3

一人当たり医療費/子宮の悪性新生物(入院+入院外/年齢階級別/性別)

■平成26年度

女性

●子宮の悪性新生物/年齢階級別1人当たり医療費
(平成26年度、入院+入院外、女性)

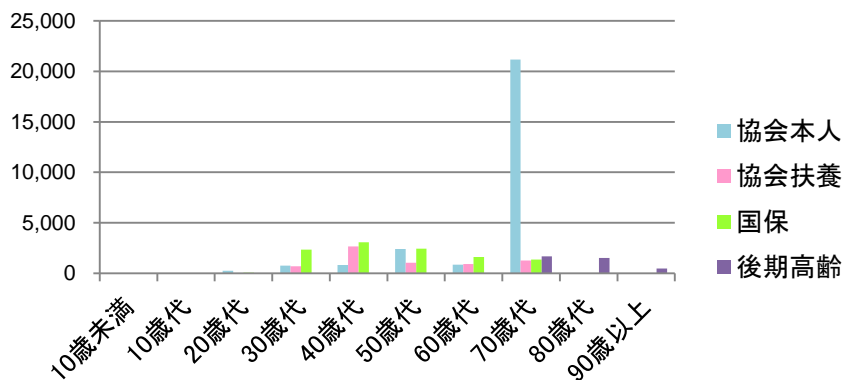

●子宮の悪性新生物/年齢階級別1人当たり医療費(平成26年度、入院+入院外、女性)

単位:円

	10歳未満	10歳代	20歳代	30歳代	40歳代	50歳代	60歳代	70歳代	80歳代	90歳以上
協会本人	—	0	266	768	836	2,397	860	21,161	—	—
協会扶養	0	0	39	687	2,670	1,059	919	1,262	—	—
国保	0	5	47	2,337	3,069	2,430	1,628	1,361	—	—
後期高齢	—	—	—	—	—	—	※	1,678	1,534	474

※後期高齢の60~70歳代はまとめて70歳代としている

●前年比

単位:%

	10歳未満	10歳代	20歳代	30歳代	40歳代	50歳代	60歳代	70歳代	80歳代	90歳以上
協会本人	—	△ 100.0	63.9	53.0	△ 31.8	△ 5.3	△ 52.5	587.1	—	—
協会扶養	0.0	0.0	△ 89.0	15.0	△ 7.8	△ 60.3	△ 31.2	15.8	—	—
国保	0.0	158.3	△ 90.2	104.3	25.4	△ 6.7	△ 6.5	△ 7.7	—	—
後期高齢	—	—	—	—	—	—	—	27.6	43.6	40.3

一人当たり医療費/内分泌,栄養及び代謝疾患(入院/年齢階級別)

■ 平成26年度

● 内分泌,栄養及び代謝疾患/年齢階級別1人当たり医療費(平成26年度、入院、男性+女性)

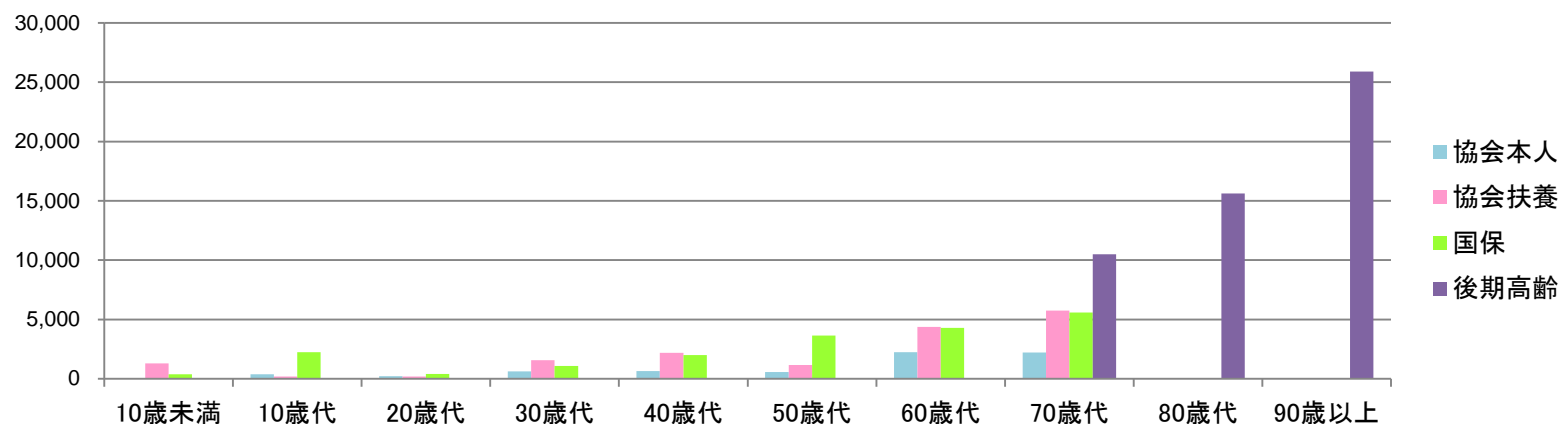

● 内分泌,栄養及び代謝疾患/年齢階級別1人当たり医療費(平成26年度、入院、男性+女性)

単位:円

	10歳未満	10歳代	20歳代	30歳代	40歳代	50歳代	60歳代	70歳代	80歳代	90歳以上
協会本人	—	369	207	618	638	576	2,246	2,222	—	—
協会扶養	1,292	192	186	1,553	2,180	1,159	4,368	5,747	—	—
国保	372	2,249	405	1,081	1,990	3,631	4,294	5,570	—	—
後期高齢	—	—	—	—	—	—	※	10,496	15,614	25,893

※後期高齢の60~70歳代はまとめて70歳代としている

● 前年比

単位:%

	10歳未満	10歳代	20歳代	30歳代	40歳代	50歳代	60歳代	70歳代	80歳代	90歳以上
協会本人	—	229.6	0.1	186.3	△ 32.2	△ 48.5	11.2	△ 24.0	—	—
協会扶養	45.9	△ 47.5	△ 65.6	114.8	30.7	△ 36.2	41.4	△ 27.6	—	—
国保	△ 52.8	176.6	30.4	△ 28.8	△ 23.3	36.4	1.1	△ 2.9	—	—
後期高齢	—	—	—	—	—	—	—	△ 2.2	2.2	11.2

一人当たり医療費/内分泌,栄養及び代謝疾患(入院/年齢階級別/性別)

■ 平成26年度

男性

● 内分泌,栄養及び代謝疾患/年齢階級別1人当たり医療費(平成26年度、入院、男性)

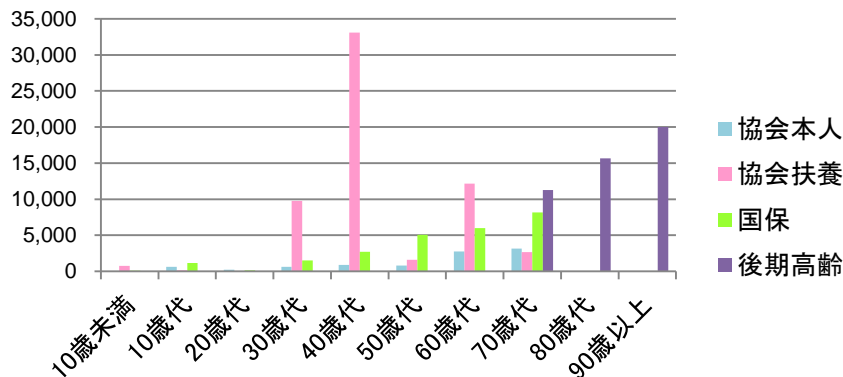

● 内分泌,栄養及び代謝疾患/年齢階級別1人当たり医療費(平成26年度、入院、男性) 単位:円

	10歳未満	10歳代	20歳代	30歳代	40歳代	50歳代	60歳代	70歳代	80歳代	90歳以上
協会本人	—	628	229	619	906	815	2,726	3,142	—	—
協会扶養	769	115	0	9,767	33,091	1,595	12,156	2,681	—	—
国保	75	1,139	127	1,511	2,716	5,042	6,005	8,152	—	—
後期高齢	—	—	—	—	—	—	※	11,248	15,653	19,992

※後期高齢の60~70歳代はまとめて70歳代としている

● 前年比 単位:%

	10歳未満	10歳代	20歳代	30歳代	40歳代	50歳代	60歳代	70歳代	80歳代	90歳以上
協会本人	—	209.2	△ 0.2	151.8	△ 26.9	△ 46.1	35.6	17.9	—	—
協会扶養	6.6	4.0	△ 100.0	579.7	54.6	△ 71.1	69.8	△ 85.6	—	—
国保	△ 71.7	46.4	△ 32.6	△ 28.5	10.7	41.5	△ 1.5	23.2	—	—
後期高齢	—	—	—	—	—	—	—	△ 16.6	△ 0.7	△ 7.1

女性

● 内分泌,栄養及び代謝疾患/年齢階級別1人当たり医療費(平成26年度、入院、女性)

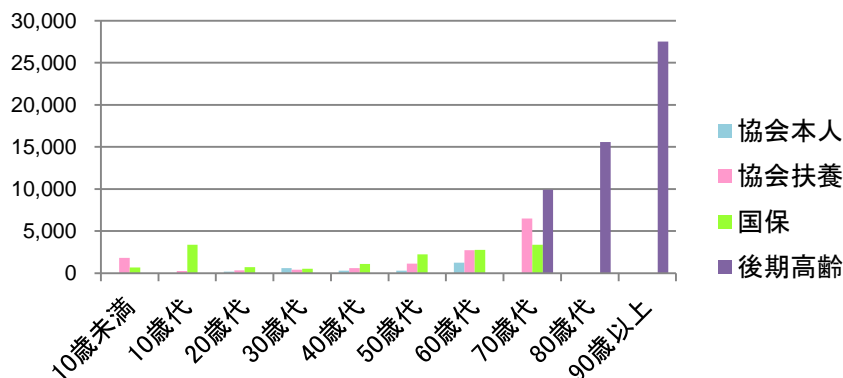

● 内分泌,栄養及び代謝疾患/年齢階級別1人当たり医療費(平成26年度、入院、女性) 単位:円

	10歳未満	10歳代	20歳代	30歳代	40歳代	50歳代	60歳代	70歳代	80歳代	90歳以上
協会本人	—	0	185	617	313	302	1,257	0	—	—
協会扶養	1,834	271	337	429	600	1,123	2,749	6,500	—	—
国保	682	3,384	704	536	1,103	2,239	2,779	3,400	—	—
後期高齢	—	—	—	—	—	—	※	9,936	15,593	27,512

※後期高齢の60~70歳代はまとめて70歳代としている

● 前年比 単位:%

	10歳未満	10歳代	20歳代	30歳代	40歳代	50歳代	60歳代	70歳代	80歳代	90歳以上
協会本人	—	0.0	0.4	250.6	△ 46.2	△ 53.7	△ 38.4	△ 100.0	—	—
協会扶養	73.6	△ 56.8	△ 60.9	△ 32.8	△ 14.6	△ 25.3	21.5	20.3	—	—
国保	△ 49.0	298.6	58.2	△ 30.1	△ 60.1	27.0	6.4	△ 32.2	—	—
後期高齢	—	—	—	—	—	—	—	13.9	3.9	15.8

一人当たり医療費/内分泌,栄養及び代謝疾患(入院外/年齢階級別)

■平成26年度

●内分泌,栄養及び代謝疾患/年齢階級別1人当たり医療費(平成26年度、入院外、男性+女性)

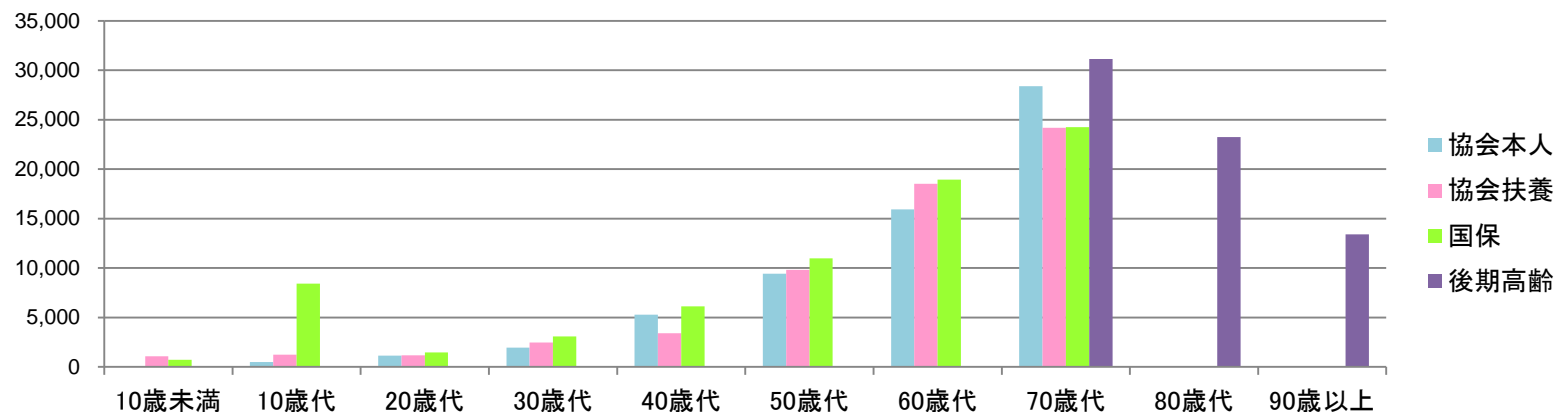

●内分泌,栄養及び代謝疾患/年齢階級別1人当たり医療費(平成26年度、入院外、男性+女性)

単位:円

	10歳未満	10歳代	20歳代	30歳代	40歳代	50歳代	60歳代	70歳代	80歳代	90歳以上
協会本人	—	502	1,137	1,934	5,284	9,435	15,916	28,406	—	—
協会扶養	1,058	1,225	1,178	2,454	3,411	9,807	18,527	24,198	—	—
国保	711	8,431	1,461	3,078	6,104	10,986	18,938	24,250	—	—
後期高齢	—	—	—	—	—	—	※	31,136	23,259	13,416

※後期高齢の60~70歳代はまとめて70歳代としている

●前年比

単位:%

	10歳未満	10歳代	20歳代	30歳代	40歳代	50歳代	60歳代	70歳代	80歳代	90歳以上
協会本人		△ 37.0	△ 3.1	7.8	31.1	3.3	1.2	1.6		
協会扶養	14.9	10.4	5.5	17.0	4.8	△ 6.0	1.5	△ 4.8		
国保	△ 9.0	14.0	8.8	2.7	△ 9.9	△ 7.6	1.5	△ 0.6		
後期高齢	—	—	—	—	—	—	—	7.5	5.3	2.7

一人当たり医療費/内分泌,栄養及び代謝疾患(入院外/年齢階級別/性別)

■ 平成26年度

男性

● 内分泌,栄養及び代謝疾患/年齢階級別1人当たり医療費(平成26年度、入院外、男性)

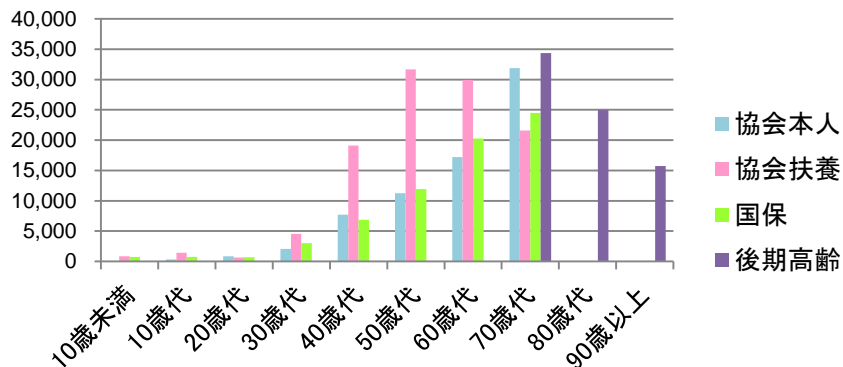

● 内分泌,栄養及び代謝疾患/年齢階級別1人当たり医療費(平成26年度、入院外、男性) 単位:円

	10歳未満	10歳代	20歳代	30歳代	40歳代	50歳代	60歳代	70歳代	80歳代	90歳以上
協会本人	—	302	835	2,076	7,727	11,222	17,200	31,893	—	—
協会扶養	871	1,453	627	4,563	19,125	31,671	29,898	21,560	—	—
国保	766	716	710	3,013	6,836	11,945	20,266	24,506	—	—
後期高齢	—	—	—	—	—	—	※	34,369	24,951	15,702

※後期高齢の60~70歳代はまとめて70歳代としている

● 前年比

	10歳未満	10歳代	20歳代	30歳代	40歳代	50歳代	60歳代	70歳代	80歳代	90歳以上
協会本人	—	△ 58.0	△ 2.0	13.1	44.5	6.5	4.6	5.5	—	—
協会扶養	△ 8.4	8.0	△ 15.3	12.5	17.7	0.5	9.7	△ 24.1	—	—
国保	△ 3.7	58.1	1.1	11.7	△ 15.0	△ 10.6	0.8	1.3	—	—
後期高齢	—	—	—	—	—	—	—	9.8	4.3	23.5

単位:%

女性

● 内分泌,栄養及び代謝疾患/年齢階級別1人当たり医療費(平成26年度、入院外、女性)

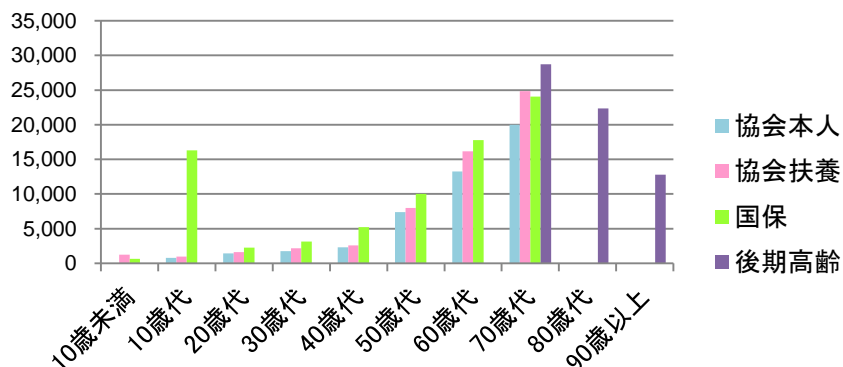

● 内分泌,栄養及び代謝疾患/年齢階級別1人当たり医療費(平成26年度、入院外、女性) 単位:円

	10歳未満	10歳代	20歳代	30歳代	40歳代	50歳代	60歳代	70歳代	80歳代	90歳以上
協会本人	—	789	1,454	1,746	2,315	7,386	13,271	19,986	—	—
協会扶養	1,252	992	1,624	2,165	2,608	7,984	16,163	24,846	—	—
国保	654	16,322	2,267	3,160	5,208	10,040	17,762	24,035	—	—
後期高齢	—	—	—	—	—	—	※	28,728	22,339	12,789

※後期高齢の60~70歳代はまとめて70歳代としている

● 前年比

	10歳未満	10歳代	20歳代	30歳代	40歳代	50歳代	60歳代	70歳代	80歳代	90歳以上
協会本人	—	△ 12.0	△ 3.3	0.3	△ 5.2	△ 1.2	△ 6.6	△ 11.1	—	—
協会扶養	40.6	14.0	14.7	16.5	△ 0.6	△ 7.2	△ 1.6	0.6	—	—
国保	△ 14.7	12.1	10.8	△ 6.3	△ 0.9	△ 3.6	2.2	△ 2.1	—	—
後期高齢	—	—	—	—	—	—	—	5.5	5.8	△ 2.8

単位:%

一人当たり医療費/循環器系の疾患(入院/年齢階級別)

■ 平成26年度

● 循環器系の疾患/年齢階級別1人当たり医療費(平成26年度、入院、男性+女性)

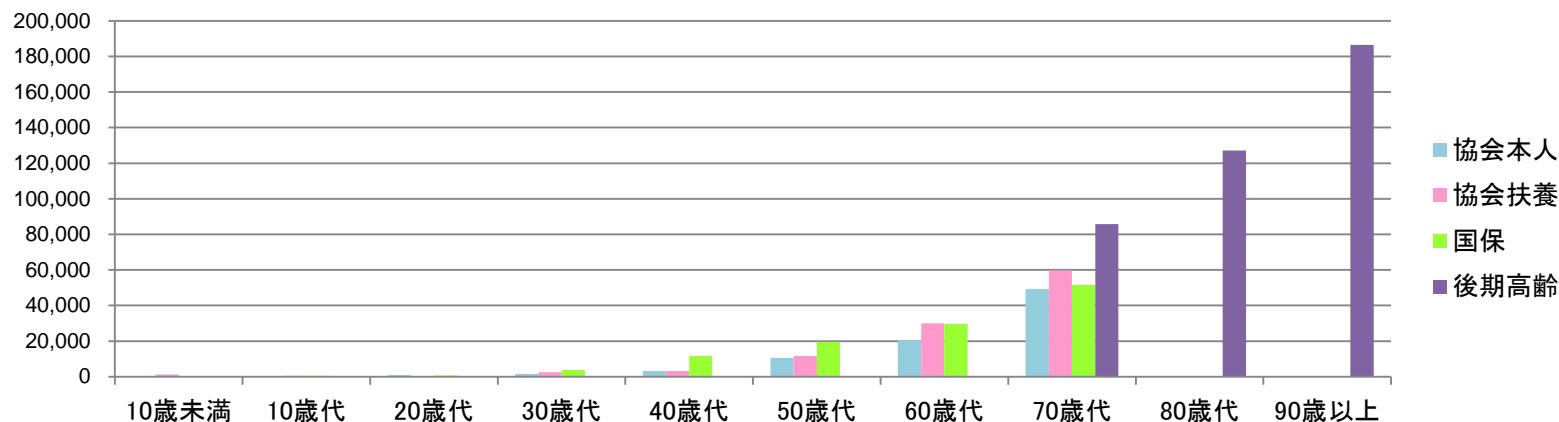

● 循環器系の疾患/年齢階級別1人当たり医療費(平成26年度、入院、男性+女性)

単位:円

	10歳未満	10歳代	20歳代	30歳代	40歳代	50歳代	60歳代	70歳代	80歳代	90歳以上
協会本人	—	0	940	1,615	3,293	10,526	20,477	49,236	—	—
協会扶養	1,214	472	76	2,584	3,147	11,748	29,930	59,718	—	—
国保	195	554	789	3,785	11,613	19,640	29,735	51,538	—	—
後期高齢	—	—	—	—	—	—	※	85,757	127,164	186,509

※後期高齢の60~70歳代はまとめて70歳代としている

● 前年比

単位:%

	10歳未満	10歳代	20歳代	30歳代	40歳代	50歳代	60歳代	70歳代	80歳代	90歳以上
協会本人		△ 100.0	119.1	18.9	△ 44.0	△ 10.1	△ 5.6	9.4		
協会扶養	62.7	98.2	△ 82.1	12.9	△ 34.1	△ 21.8	5.1	10.7		
国保	△ 78.4	31.3	△ 9.9	107.4	71.5	0.5	△ 4.5	7.4		
後期高齢	—	—	—	—	—	—	—	9.8	8.2	8.9

一人当たり医療費/循環器系の疾患(入院/年齢階級別/性別)

■ 平成26年度

男性

●循環器系の疾患/年齢階級別1人当たり医療費(平成26年度、入院、男性)

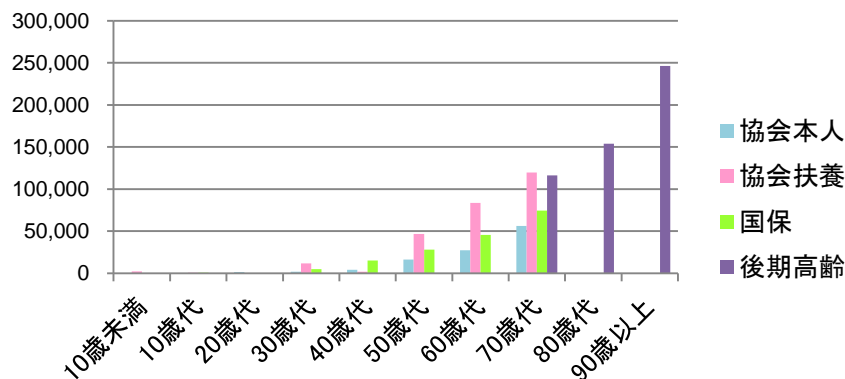

●循環器系の疾患/年齢階級別1人当たり医療費(平成26年度、入院、男性)

	10歳未満	10歳代	20歳代	30歳代	40歳代	50歳代	60歳代	70歳代	80歳代	90歳以上
協会本人	—	0	1,508	2,003	4,342	16,453	27,404	56,273	—	—
協会扶養	2,162	557	89	11,583	1,810	46,932	83,727	119,942	—	—
国保	112	762	501	5,036	15,242	28,297	45,434	74,536	—	—
後期高齢	—	—	—	—	—	—	※	116,159	154,170	246,239

※後期高齢の60~70歳代はまとめて70歳代としている

●前年比

	10歳未満	10歳代	20歳代	30歳代	40歳代	50歳代	60歳代	70歳代	80歳代	90歳以上
協会本人	—	△ 100.0	87.0	37.6	△ 48.7	△ 0.6	1.4	2.2	—	—
協会扶養	68.0	80.2	△ 79.2	1168.6	△ 94.0	△ 29.2	△ 2.0	30.7	—	—
国保	△ 65.6	68.7	△ 57.6	113.7	75.6	7.0	2.0	16.4	—	—
後期高齢	—	—	—	—	—	—	—	10.5	1.7	16.4

女性

●循環器系の疾患/年齢階級別1人当たり医療費(平成26年度、入院、女性)

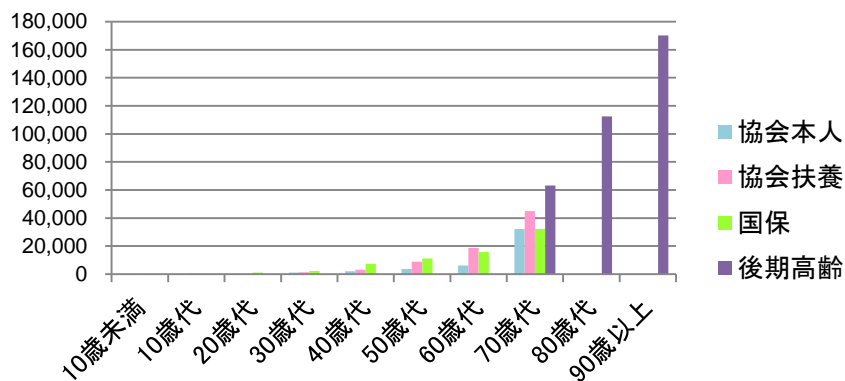

●循環器系の疾患/年齢階級別1人当たり医療費(平成26年度、入院、女性)

	10歳未満	10歳代	20歳代	30歳代	40歳代	50歳代	60歳代	70歳代	80歳代	90歳以上
協会本人	—	0	343	1,100	2,019	3,731	6,208	32,247	—	—
協会扶養	230	385	66	1,352	3,215	8,815	18,751	44,922	—	—
国保	282	341	1,098	2,203	7,178	11,100	15,836	32,219	—	—
後期高齢	—	—	—	—	—	—	※	63,124	112,493	170,119

※後期高齢の60~70歳代はまとめて70歳代としている

●前年比

	10歳未満	10歳代	20歳代	30歳代	40歳代	50歳代	60歳代	70歳代	80歳代	90歳以上
協会本人	—	#DIV/0!	758.7	△ 10.3	△ 27.6	△ 37.7	△ 40.1	55.5	—	—
協会扶養	28.7	134.5	△ 84.4	△ 45.1	△ 9.5	△ 17.0	10.9	△ 0.1	—	—
国保	△ 81.3	△ 12.9	104.8	91.2	60.6	△ 12.2	△ 17.8	△ 7.6	—	—
後期高齢	—	—	—	—	—	—	—	8.3	13.4	5.8

一人当たり医療費／循環器系の疾患（入院外／年齢階級別）

■ 平成26年度

● 循環器系の疾患／年齢階級別1人当たり医療費（平成26年度、入院外、男性＋女性）

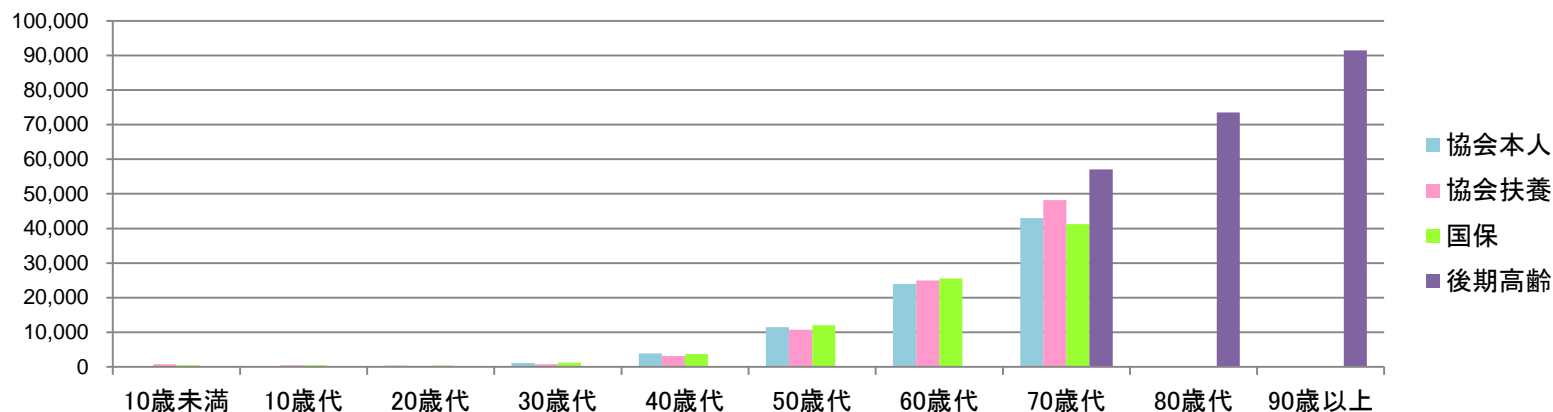

● 循環器系の疾患／年齢階級別1人当たり医療費（平成26年度、入院外、男性＋女性）

単位：円

	10歳未満	10歳代	20歳代	30歳代	40歳代	50歳代	60歳代	70歳代	80歳代	90歳以上
協会本人	—	136	343	1,093	3,876	11,483	23,992	43,001	—	—
協会扶養	706	461	275	714	3,133	10,717	25,007	48,188	—	—
国保	475	433	346	1,200	3,732	12,055	25,550	41,295	—	—
後期高齢	—	—	—	—	—	—	※	57,025	73,541	91,460

※後期高齢の60～70歳代はまとめて70歳代としている

● 前年比

単位：%

	10歳未満	10歳代	20歳代	30歳代	40歳代	50歳代	60歳代	70歳代	80歳代	90歳以上
協会本人	—	△ 61.1	11.5	14.2	3.9	△ 2.7	△ 3.8	△ 6.6	—	—
協会扶養	32.3	20.0	△ 4.6	△ 9.6	△ 4.1	△ 6.7	4.2	△ 2.1	—	—
国保	△ 40.7	21.6	△ 19.9	△ 6.6	△ 8.5	3.8	△ 0.9	0.9	—	—
後期高齢	—	—	—	—	—	—	—	△ 1.1	△ 0.5	1.5

一人当たり医療費／循環器系の疾患（入院外／年齢階級別／性別）

■ 平成26年度

男性

● 循環器系の疾患／年齢階級別1人当たり医療費（平成26年度、入院外、男性）

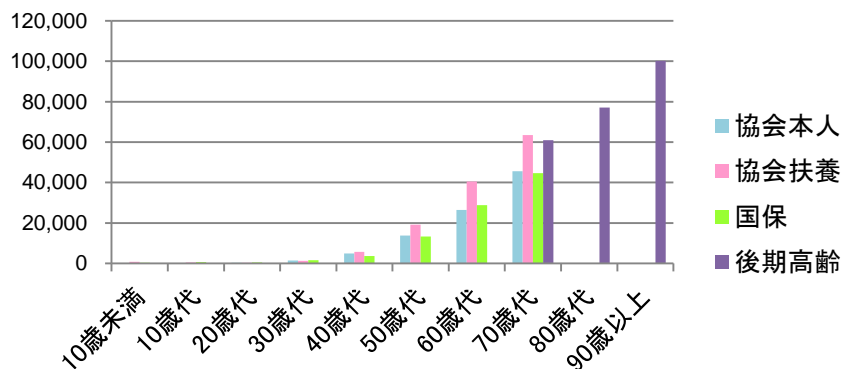

● 循環器系の疾患／年齢階級別1人当たり医療費（平成26年度、入院外、男性）

	10歳未満	10歳代	20歳代	30歳代	40歳代	50歳代	60歳代	70歳代	80歳代	90歳以上
協会本人	—	161	370	1,402	4,911	13,717	26,420	45,521	—	—
協会扶養	742	514	308	1,198	5,713	19,101	40,536	63,534	—	—
国保	249	600	424	1,663	3,653	13,366	28,836	44,638	—	—
後期高齢	—	—	—	—	—	—	※	61,022	77,050	100,171

※後期高齢の60～70歳代はまとめて70歳代としている

● 前年比

	10歳未満	10歳代	20歳代	30歳代	40歳代	50歳代	60歳代	70歳代	80歳代	90歳以上
協会本人	—	△ 51.8	18.9	21.2	7.7	0.6	△ 4.4	△ 7.4	—	—
協会扶養	69.9	28.4	16.4	△ 10.6	△ 29.1	△ 9.1	31.9	7.4	—	—
国保	△ 38.8	50.1	19.3	△ 7.5	△ 20.7	7.6	2.2	3.3	—	—
後期高齢	—	—	—	—	—	—	—	△ 1.8	0.4	4.0

女性

● 循環器系の疾患／年齢階級別1人当たり医療費（平成26年度、入院外、女性）

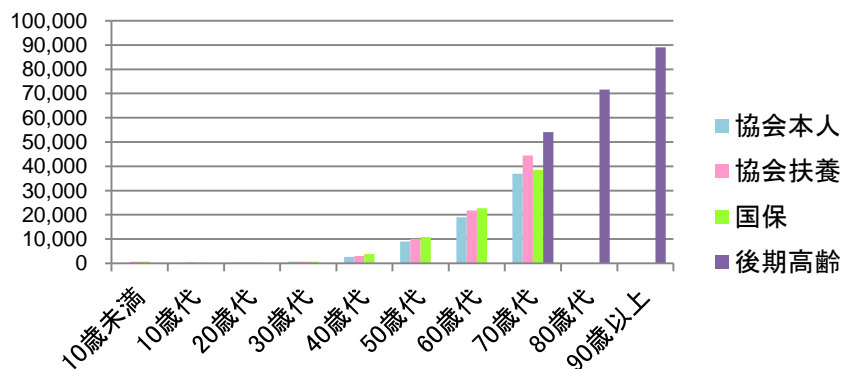

● 循環器系の疾患／年齢階級別1人当たり医療費（平成26年度、入院外、女性）

	10歳未満	10歳代	20歳代	30歳代	40歳代	50歳代	60歳代	70歳代	80歳代	90歳以上
協会本人	—	101	316	684	2,618	8,921	18,989	36,918	—	—
協会扶養	669	406	247	648	3,001	10,018	21,780	44,418	—	—
国保	710	262	263	613	3,827	10,761	22,641	38,487	—	—
後期高齢	—	—	—	—	—	—	※	54,050	71,635	89,069

※後期高齢の60～70歳代はまとめて70歳代としている

● 前年比

	10歳未満	10歳代	20歳代	30歳代	40歳代	50歳代	60歳代	70歳代	80歳代	90歳以上
協会本人	—	△ 72.5	3.4	△ 1.1	△ 4.2	△ 7.5	△ 1.3	△ 4.0	—	—
協会扶養	5.3	10.4	△ 19.4	△ 10.4	△ 1.2	△ 6.1	△ 3.8	△ 5.2	—	—
国保	△ 41.5	△ 16.1	△ 49.2	△ 4.0	11.1	△ 0.5	△ 4.1	△ 1.5	—	—
後期高齢	—	—	—	—	—	—	—	△ 0.7	△ 1.0	0.7

一人当たり医療費/消化器系の疾患(入院外/年齢階級別)

■ 平成26年度

●消化器系の疾患/年齢階級別1人当たり医療費(平成26年度、入院外、男性+女性)

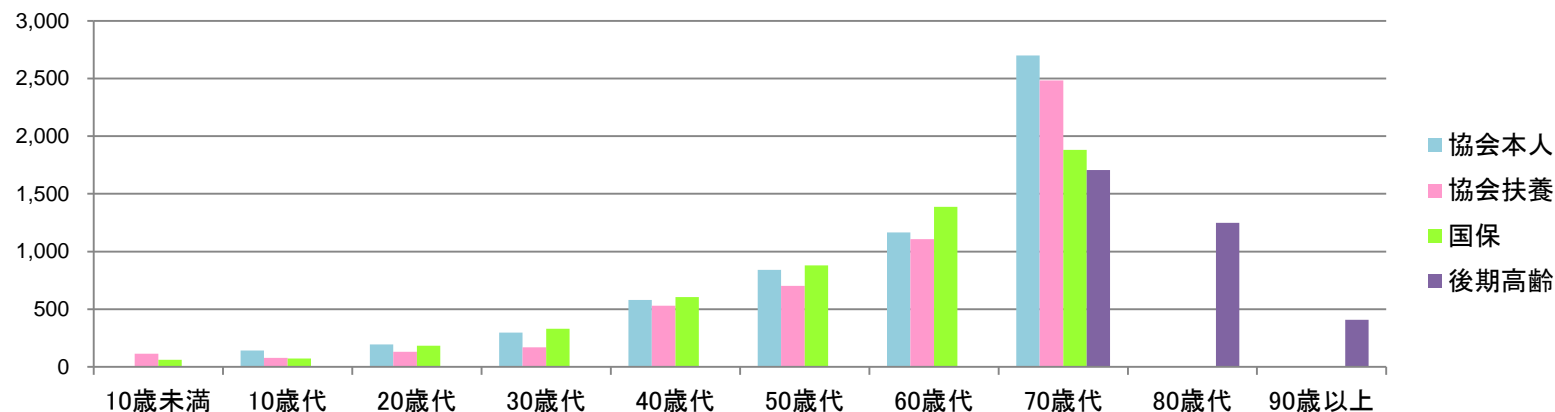

●消化器系の疾患/年齢階級別1人当たり医療費(平成26年度、入院外、男性+女性)

単位:円

	10歳未満	10歳代	20歳代	30歳代	40歳代	50歳代	60歳代	70歳代	80歳代	90歳以上
協会本人	—	141	195	296	579	842	1,164	2,699	—	—
協会扶養	113	78	130	169	529	703	1,108	2,482	—	—
国保	61	71	184	332	604	880	1,388	1,882	—	—
後期高齢	—	—	—	—	—	—	※	1,706	1,248	409

※後期高齢の60~70歳代はまとめて70歳代としている

●前年比

単位:%

	10歳未満	10歳代	20歳代	30歳代	40歳代	50歳代	60歳代	70歳代	80歳代	90歳以上
協会本人	—	△ 0.5	△ 19.9	5.4	1.2	13.6	△ 2.6	47.1	—	—
協会扶養	10.3	2.3	9.2	△ 30.3	22.8	△ 13.9	△ 19.8	32.0	—	—
国保	△ 30.8	△ 18.3	33.1	△ 3.0	7.4	△ 5.3	△ 6.8	△ 8.6	—	—
後期高齢	—	—	—	—	—	—	—	△ 4.1	1.5	△ 40.3

一人当たり医療費/消化器系の疾患(入院外/年齢階級別/性別)

■平成26年度

男性

●消化器系の疾患/年齢階級別1人当たり医療費(平成26年度、入院外、男性)

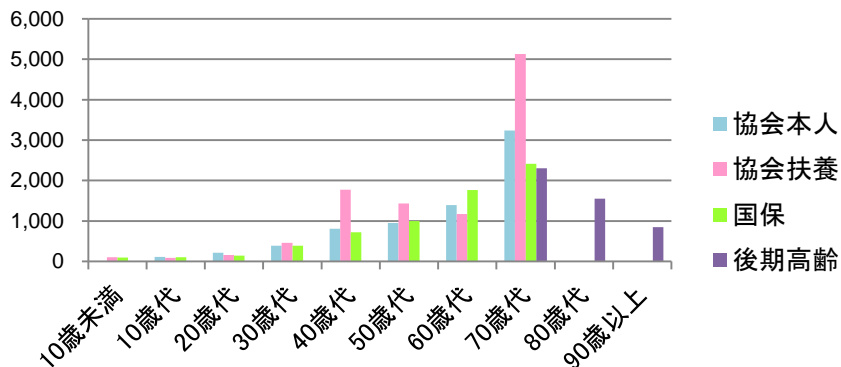

●消化器系の疾患/年齢階級別1人当たり医療費(平成26年度、入院外、男性)

	10歳未満	10歳代	20歳代	30歳代	40歳代	50歳代	60歳代	70歳代	80歳代	90歳以上
協会本人	—	115	213	386	809	950	1,390	3,239	—	—
協会扶養	103	85	157	462	1,771	1,433	1,173	5,130	—	—
国保	96	101	141	388	719	994	1,765	2,411	—	—
後期高齢	—	—	—	—	—	—	※	2,307	1,548	845

※後期高齢の60～70歳代はまとめて70歳代としている

●前年比

	10歳未満	10歳代	20歳代	30歳代	40歳代	50歳代	60歳代	70歳代	80歳代	90歳以上
協会本人	—	△ 16.7	△ 37.4	10.7	△ 0.1	11.0	1.1	54.7	—	—
協会扶養	△ 2.8	△ 3.4	4.8	△ 41.0	77.8	△ 48.8	△ 51.7	67.3	—	—
国保	△ 22.3	13.4	△ 2.4	△ 7.4	10.8	△ 20.9	△ 4.9	△ 10.4	—	—
後期高齢	—	—	—	—	—	—	—	△ 1.8	0.7	△ 38.8

女性

●消化器系の疾患/年齢階級別1人当たり医療費(平成26年度、入院外、女性)

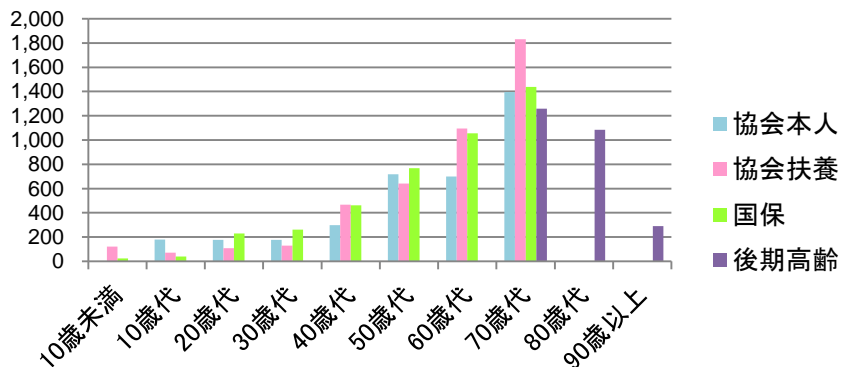

●消化器系の疾患/年齢階級別1人当たり医療費(平成26年度、入院外、女性)

	10歳未満	10歳代	20歳代	30歳代	40歳代	50歳代	60歳代	70歳代	80歳代	90歳以上
協会本人	—	179	176	177	299	717	699	1,395	—	—
協会扶養	122	70	108	129	466	642	1,095	1,832	—	—
国保	25	41	230	260	463	767	1,055	1,438	—	—
後期高齢	—	—	—	—	—	—	※	1,258	1,085	289

※後期高齢の60～70歳代はまとめて70歳代としている

●前年比

	10歳未満	10歳代	20歳代	30歳代	40歳代	50歳代	60歳代	70歳代	80歳代	90歳以上
協会本人	—	19.1	22.9	△ 7.7	4.3	18.2	△ 14.1	15.4	—	—
協会扶養	23.6	9.9	13.6	△ 26.5	15.3	△ 0.6	△ 6.3	14.7	—	—
国保	△ 50.4	△ 52.4	76.9	6.2	1.5	27.6	△ 9.5	△ 6.8	—	—
後期高齢	—	—	—	—	—	—	—	△ 7.5	1.8	△ 42.5

一人当たり医療費/腎尿路生殖器系の疾患(入院外/年齢階級別)

■ 平成26年度

● 腎尿路生殖器系の疾患/年齢階級別1人当たり医療費(平成26年度、入院外、男性+女性)

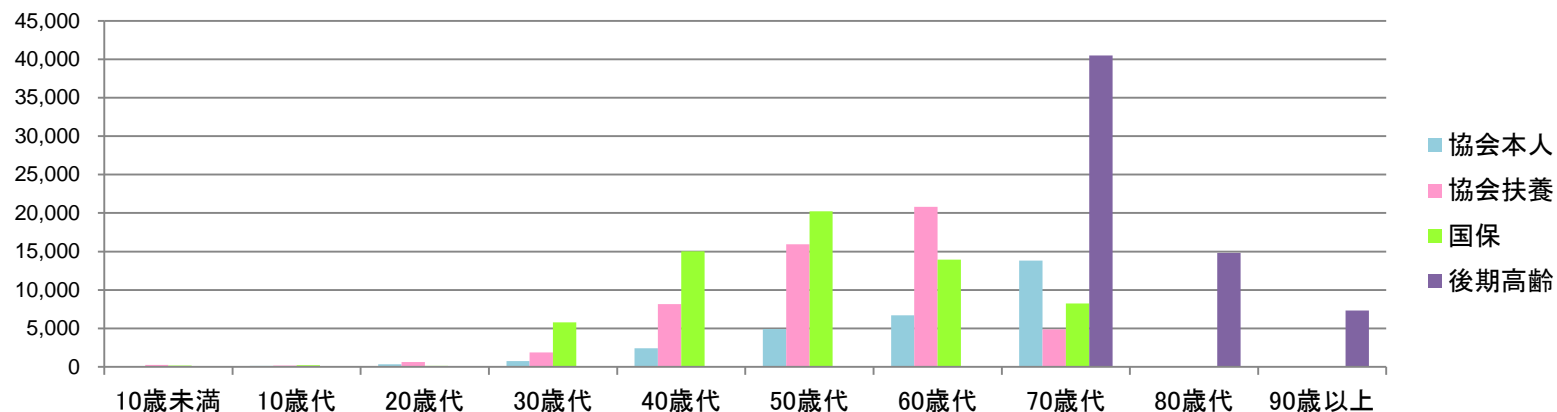

● 腎尿路生殖器系の疾患/年齢階級別1人当たり医療費(平成26年度、入院外、男性+女性)

単位:円

	10歳未満	10歳代	20歳代	30歳代	40歳代	50歳代	60歳代	70歳代	80歳代	90歳以上
協会本人	—	135	347	734	2,401	4,899	6,714	13,814	—	—
協会扶養	259	162	613	1,890	8,147	15,927	20,819	4,857	—	—
国保	157	195	108	5,791	15,042	20,239	13,955	8,262	—	—
後期高齢	—	—	—	—	—	—	※	40,510	14,819	7,336

※後期高齢の60~70歳代はまとめて70歳代としている

● 前年比

単位:%

	10歳未満	10歳代	20歳代	30歳代	40歳代	50歳代	60歳代	70歳代	80歳代	90歳以上
協会本人	—	△ 76.2	△ 11.7	19.4	△ 36.7	4.8	△ 1.8	29.5	—	—
協会扶養	7.6	△ 14.5	△ 8.2	△ 26.0	5.4	△ 5.3	11.1	△ 59.0	—	—
国保	△ 10.3	△ 44.4	△ 92.2	△ 6.8	27.8	△ 2.8	△ 9.2	15.1	—	—
後期高齢	—	—	—	—	—	—	—	51.0	6.4	△ 1.5

一人当たり医療費／腎尿路生殖器系の疾患（入院外／年齢階級別／性別）

■平成26年度

男性

●腎尿路生殖器系の疾患／年齢階級別1人当たり医療費（平成26年度、入院外、男性）

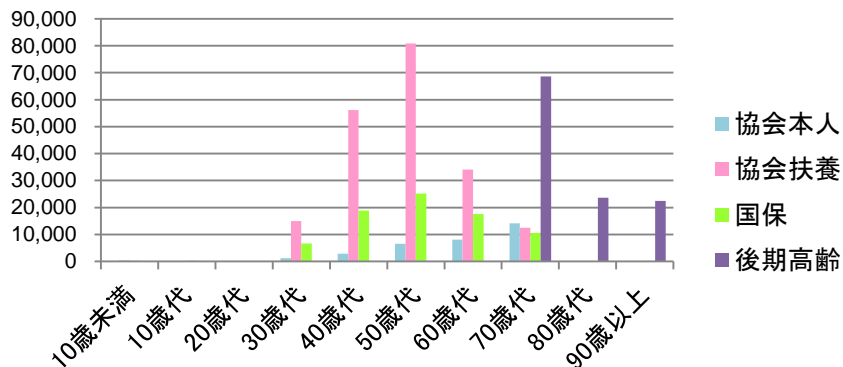

●腎尿路生殖器系の疾患／年齢階級別1人当たり医療費（平成26年度、入院外、男性）

	10歳未満	10歳代	20歳代	30歳代	40歳代	50歳代	60歳代	70歳代	80歳代	90歳以上
協会本人	—	87	66	1,196	2,913	6,568	8,098	14,139	—	—
協会扶養	350	166	93	15,015	56,200	80,854	34,120	12,482	—	—
国保	210	203	96	6,695	18,894	25,170	17,627	10,591	—	—
後期高齢	—	—	—	—	—	—	※	68,655	23,668	22,430

※後期高齢の60～70歳代はまとめて70歳代としている

●前年比

	10歳未満	10歳代	20歳代	30歳代	40歳代	50歳代	60歳代	70歳代	80歳代	90歳以上
協会本人	—	△ 42.2	△ 73.4	39.1	△ 35.9	△ 4.5	0.5	7.7	—	—
協会扶養	11.0	△ 19.3	△ 85.5	△ 17.0	19.2	4.1	△ 3.3	△ 35.5	—	—
国保	△ 15.6	△ 59.8	△ 94.7	△ 13.4	43.9	△ 5.8	△ 9.6	9.3	—	—
後期高齢	—	—	—	—	—	—	—	68.0	8.4	17.3

女性

●腎尿路生殖器系の疾患／年齢階級別1人当たり医療費（平成26年度、入院外、女性）

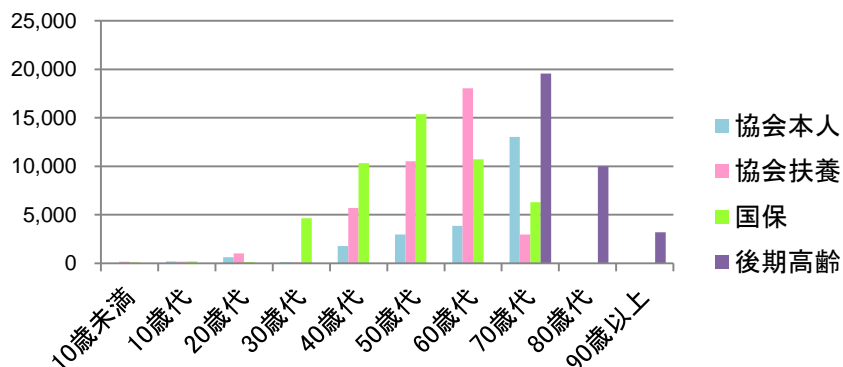

●腎尿路生殖器系の疾患／年齢階級別1人当たり医療費（平成26年度、入院外、女性）

	10歳未満	10歳代	20歳代	30歳代	40歳代	50歳代	60歳代	70歳代	80歳代	90歳以上
協会本人	—	205	642	124	1,780	2,986	3,863	13,031	—	—
協会扶養	166	158	1,035	93	5,692	10,515	18,055	2,984	—	—
国保	102	186	121	4,646	10,334	15,375	10,704	6,305	—	—
後期高齢	—	—	—	—	—	—	※	19,558	10,011	3,194

※後期高齢の60～70歳代はまとめて70歳代としている

●前年比

	10歳未満	10歳代	20歳代	30歳代	40歳代	50歳代	60歳代	70歳代	80歳代	90歳以上
協会本人	—	△ 82.7	17.9	△ 22.1	△ 38.6	44.1	△ 9.1	175.1	—	—
協会扶養	2.3	△ 8.9	50.5	△ 85.8	△ 2.3	△ 9.0	17.4	△ 70.3	—	—
国保	16.8	△ 1.3	△ 87.0	8.1	1.9	2.9	△ 8.8	23.4	—	—
後期高齢	—	—	—	—	—	—	—	18.1	3.3	△ 27.2

一人当たり医療費/精神疾患(入院+入院外/年齢階級別)

■ 平成26年度

●精神疾患/年齢階級別1人当たり医療費(平成26年度、入院+入院外、男性+女性)

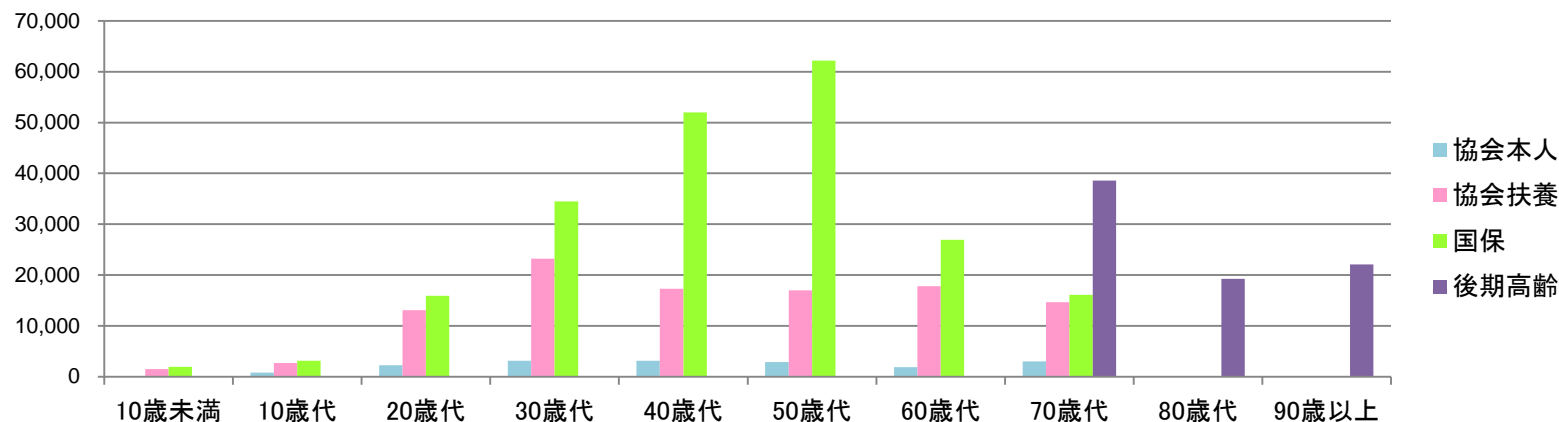

●精神疾患/年齢階級別1人当たり医療費(平成26年度、入院+入院外、男性+女性)

単位:円

	10歳未満	10歳代	20歳代	30歳代	40歳代	50歳代	60歳代	70歳代	80歳代	90歳以上
協会本人	—	796	2,286	3,170	3,138	2,909	1,872	3,016	—	—
協会扶養	1,478	2,700	13,099	23,248	17,293	16,982	17,792	14,676	—	—
国保	1,929	3,149	15,890	34,486	51,992	62,166	26,936	16,131	—	—
後期高齢	—	—	—	—	—	—	※	38,559	19,246	22,060

※後期高齢の60~70歳代はまとめて70歳代としている

●前年比

単位:%

	10歳未満	10歳代	20歳代	30歳代	40歳代	50歳代	60歳代	70歳代	80歳代	90歳以上
協会本人		△ 22.0	△ 10.3	△ 0.2	△ 11.2	31.4	△ 8.6	△ 36.2		
協会扶養	13.0	1.2	9.6	16.2	2.7	5.8	△ 2.5	57.3		
国保	41.0	27.0	15.6	1.1	6.8	12.5	△ 0.6	△ 7.9		
後期高齢								34.2	△ 5.7	△ 15.7

一人当たり医療費/精神疾患(入院+入院外/年齢階級別/性別)

■平成26年度

男性

●精神疾患/年齢階級別1人当たり医療費(平成26年度、入院+入院外、男性)

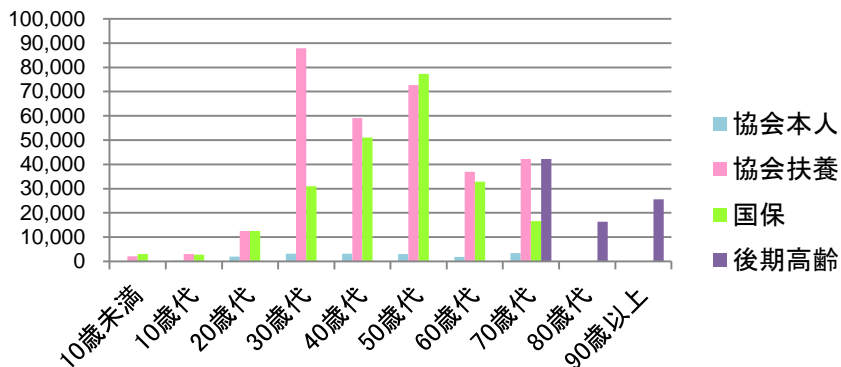

●精神疾患/年齢階級別1人当たり医療費(平成26年度、入院+入院外、男性)

	10歳未満	10歳代	20歳代	30歳代	40歳代	50歳代	60歳代	70歳代	80歳代	90歳以上
協会本人	—	456	1,929	3,205	3,160	3,023	1,823	3,451	—	—
協会扶養	2,120	3,026	12,538	87,902	59,040	72,682	36,907	42,286	—	—
国保	3,011	2,827	12,511	31,038	51,065	77,261	32,872	16,665	—	—
後期高齢	—	—	—	—	—	—	※	42,253	16,321	25,566

※後期高齢の60~70歳代はまとめて70歳代としている

●前年比

	10歳未満	10歳代	20歳代	30歳代	40歳代	50歳代	60歳代	70歳代	80歳代	90歳以上
協会本人		△ 34.4	△ 14.3	11.7	△ 7.8	22.1	△ 17.7	4.3		
協会扶養	21.4	31.4	△ 5.5	△ 7.6	△ 36.2	50.6	△ 2.5	58.2		
国保	51.0	30.3	10.6	△ 5.5	6.6	11.3	△ 3.6	△ 5.4		
後期高齢								54.1	△ 16.7	△ 20.4

女性

●精神疾患/年齢階級別1人当たり医療費(平成26年度、入院+入院外、女性)

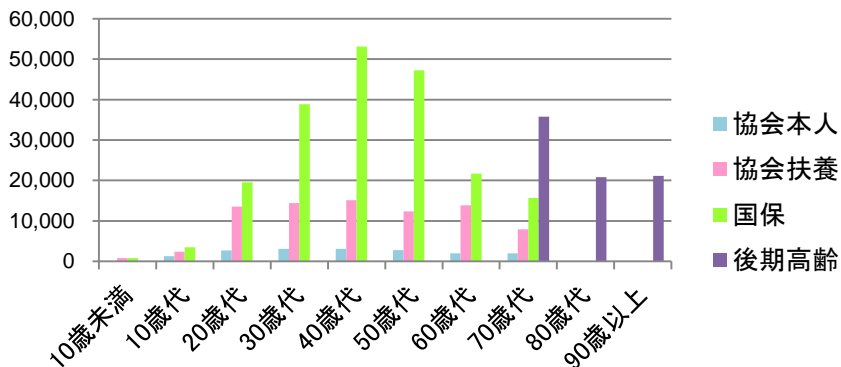

●精神疾患/年齢階級別1人当たり医療費(平成26年度、入院+入院外、女性)

	10歳未満	10歳代	20歳代	30歳代	40歳代	50歳代	60歳代	70歳代	80歳代	90歳以上
協会本人	—	1,281	2,661	3,124	3,112	2,779	1,972	1,966	—	—
協会扶養	811	2,366	13,554	14,396	15,160	12,339	13,820	7,893	—	—
国保	801	3,478	19,520	38,851	53,125	47,274	21,679	15,683	—	—
後期高齢	—	—	—	—	—	—	※	35,809	20,836	21,098

※後期高齢の60~70歳代はまとめて70歳代としている

●前年比

	10歳未満	10歳代	20歳代	30歳代	40歳代	50歳代	60歳代	70歳代	80歳代	90歳以上
協会本人		△ 10.5	△ 6.7	△ 12.8	△ 15.0	45.8	16.4	△ 76.0		
協会扶養	△ 4.2	△ 22.3	24.4	33.7	14.9	△ 7.0	△ 3.1	52.5		
国保	12.2	24.3	19.0	8.9	7.0	15.2	3.7	△ 10.0		
後期高齢								20.5	△ 0.2	△ 14.3

一人当たり医療費/精神疾患(入院/年齢階級別)

■平成26年度

●精神疾患/年齢階級別1人当たり医療費(平成26年度、入院、男性+女性)

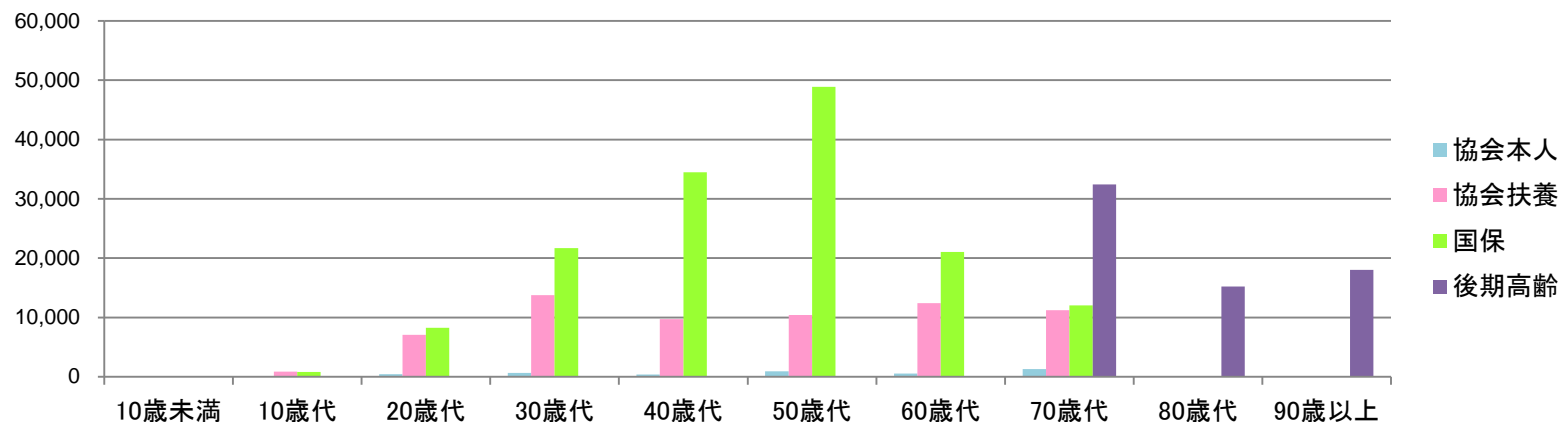

●精神疾患/年齢階級別1人当たり医療費(平成26年度、入院、男性+女性)

単位:円

	10歳未満	10歳代	20歳代	30歳代	40歳代	50歳代	60歳代	70歳代	80歳代	90歳以上
協会本人	—	117	452	629	396	915	557	1,278	—	—
協会扶養	47	874	7,064	13,735	9,733	10,384	12,430	11,240	—	—
国保	80	820	8,229	21,698	34,470	48,902	21,061	12,050	—	—
後期高齢	—	—	—	—	—	—	※	32,428	15,191	18,035

※後期高齢の60～70歳代はまとめて70歳代としている

●前年比

単位:%

	10歳未満	10歳代	20歳代	30歳代	40歳代	50歳代	60歳代	70歳代	80歳代	90歳以上
協会本人		—	△ 38.5	△ 11.8	△ 53.5	161.4	△ 25.5	△ 60.7		
協会扶養	△ 57.0	△ 16.0	9.7	18.9	△ 2.2	0.2	△ 3.8	110.7		
国保	34.8	57.9	22.3	△ 1.3	8.3	14.7	△ 0.7	△ 11.3		
後期高齢								35.4	△ 7.5	△ 15.4

一人当たり医療費/精神疾患(入院/年齢階級別/性別)

■平成26年度

男性

●精神疾患/年齢階級別1人当たり医療費(平成26年度、入院、男性)

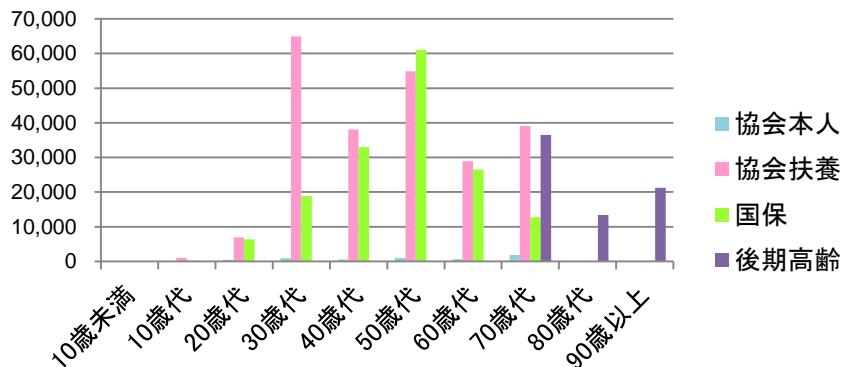

●精神疾患/年齢階級別1人当たり医療費(平成26年度、入院、男性) 単位:円

	10歳未満	10歳代	20歳代	30歳代	40歳代	50歳代	60歳代	70歳代	80歳代	90歳以上
協会本人	—	92	467	934	526	1,039	632	1,808	—	—
協会扶養	0	999	6,960	64,879	38,089	54,888	28,886	39,041	—	—
国保	130	202	6,348	18,865	33,007	61,026	26,539	12,761	—	—
後期高齢	—	—	—	—	—	—	※	36,481	13,349	21,277

※後期高齢の60~70歳代はまとめて70歳代としている

●前年比

	10歳未満	10歳代	20歳代	30歳代	40歳代	50歳代	60歳代	70歳代	80歳代	90歳以上
協会本人		0.0	△ 40.1	29.7	△ 36.4	99.0	△ 38.7	△ 20.8		
協会扶養	△ 100.0	76.4	△ 12.2	△ 12.5	△ 47.9	68.7	△ 0.3	66.8		
国保	44.8	41.4	3.9	△ 13.3	9.3	12.4	△ 4.6	△ 8.0		
後期高齢								51.8	△ 18.2	△ 22.1

単位:%

女性

●精神疾患/年齢階級別1人当たり医療費(平成26年度、入院、女性)

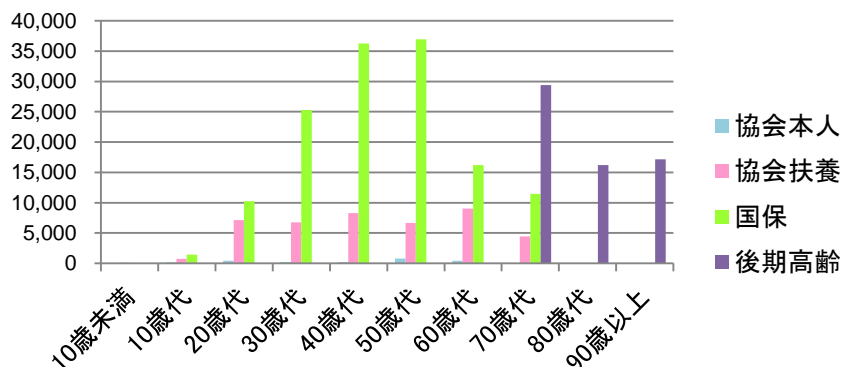

●精神疾患/年齢階級別1人当たり医療費(平成26年度、入院、女性) 単位:円

	10歳未満	10歳代	20歳代	30歳代	40歳代	50歳代	60歳代	70歳代	80歳代	90歳以上
協会本人	—	153	437	226	237	773	403	0	—	—
協会扶養	95	747	7,149	6,732	8,284	6,674	9,010	4,409	—	—
国保	27	1,451	10,250	25,284	36,258	36,942	16,209	11,453	—	—
後期高齢	—	—	—	—	—	—	※	29,411	16,191	17,145

※後期高齢の60~70歳代はまとめて70歳代としている

●前年比

	10歳未満	10歳代	20歳代	30歳代	40歳代	50歳代	60歳代	70歳代	80歳代	90歳以上
協会本人		#DIV/0!	△ 36.9	△ 67.9	△ 73.0	422.0	166.7	△ 100.0		
協会扶養	△ 43.9	△ 51.1	36.2	75.6	19.8	△ 21.0	△ 6.7	334.0		
国保	△ 5.0	60.0	38.4	13.6	7.3	19.3	5.5	△ 14.2		
後期高齢								23.3	△ 1.7	△ 13.2

単位:%

一人当たり医療費/精神疾患(入院外/年齢階級別)

■ 平成26年度

●精神疾患/年齢階級別1人当たり医療費(平成26年度、入院外、男性+女性)

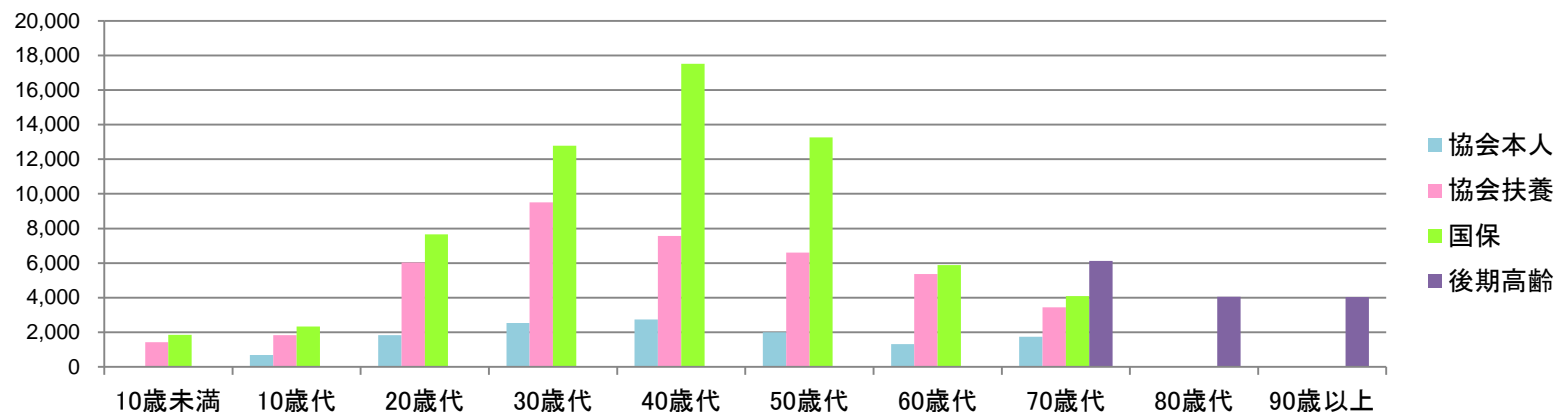

●精神疾患/年齢階級別1人当たり医療費(平成26年度、入院外、男性+女性)

単位:円

	10歳未満	10歳代	20歳代	30歳代	40歳代	50歳代	60歳代	70歳代	80歳代	90歳以上
協会本人	—	679	1,833	2,541	2,743	1,994	1,315	1,738	—	—
協会扶養	1,431	1,826	6,035	9,513	7,560	6,598	5,362	3,437	—	—
国保	1,849	2,329	7,661	12,788	17,522	13,264	5,875	4,081	—	—
後期高齢	—	—	—	—	—	—	※	6,131	4,056	4,026

※後期高齢の60~70歳代はまとめて70歳代としている

●前年比

単位:%

	10歳未満	10歳代	20歳代	30歳代	40歳代	50歳代	60歳代	70歳代	80歳代	90歳以上
協会本人		△ 33.5	1.3	3.1	2.3	7.0	1.2	17.8		
協会扶養	19.3	12.2	9.4	12.3	9.7	15.8	0.8	△ 14.0		
国保	41.3	18.8	9.2	5.5	3.8	5.2	△ 0.2	3.7		
後期高齢								27.8	1.4	△ 16.8

一人当たり医療費/精神疾患(入院外/年齢階級別/性別)

■平成26年度

男性

●精神疾患/年齢階級別1人当たり医療費(平成26年度、入院外、男性)

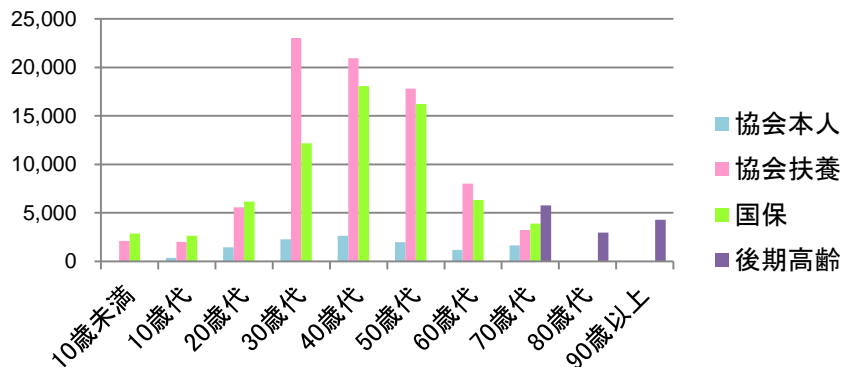

●精神疾患/年齢階級別1人当たり医療費(平成26年度、入院外、男性)

	10歳未満	10歳代	20歳代	30歳代	40歳代	50歳代	60歳代	70歳代	80歳代	90歳以上
協会本人	—	363	1,462	2,272	2,634	1,984	1,191	1,643	—	—
協会扶養	2,120	2,027	5,578	23,024	20,951	17,794	8,022	3,245	—	—
国保	2,881	2,625	6,163	12,173	18,058	16,235	6,333	3,904	—	—
後期高齢	—	—	—	—	—	—	※	5,772	2,972	4,289

※後期高齢の60～70歳代はまとめて70歳代としている

●前年比

	10歳未満	10歳代	20歳代	30歳代	40歳代	50歳代	60歳代	70歳代	80歳代	90歳以上
協会本人	—	△ 47.7	△ 0.6	5.7	1.3	1.6	0.6	60.3	—	—
協会扶養	24.9	16.8	4.3	9.6	7.9	13.0	△ 9.7	△ 2.0	—	—
国保	51.2	29.6	18.5	9.8	2.0	7.1	1.0	4.2	—	—
後期高齢	—	—	—	—	—	—	—	71.3	△ 8.7	△ 10.3

単位:%

女性

●精神疾患/年齢階級別1人当たり医療費(平成26年度、入院外、女性)

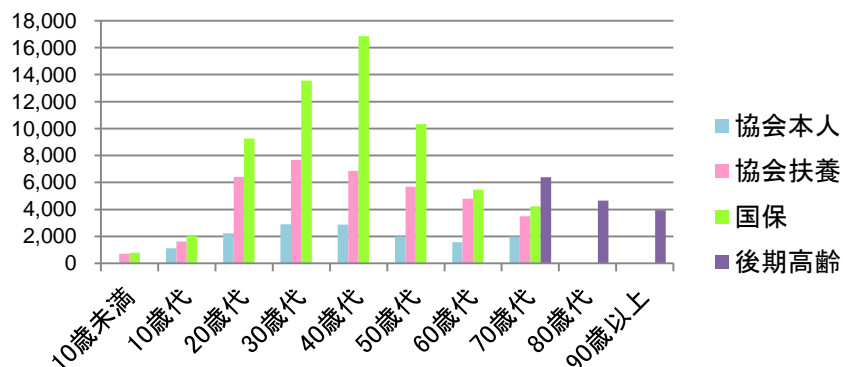

●精神疾患/年齢階級別1人当たり医療費(平成26年度、入院外、女性)

	10歳未満	10歳代	20歳代	30歳代	40歳代	50歳代	60歳代	70歳代	80歳代	90歳以上
協会本人	—	1,129	2,224	2,897	2,875	2,007	1,569	1,966	—	—
協会扶養	716	1,619	6,405	7,663	6,875	5,665	4,810	3,484	—	—
国保	775	2,027	9,270	13,567	16,867	10,332	5,470	4,230	—	—
後期高齢	—	—	—	—	—	—	※	6,399	4,644	3,953

※後期高齢の60～70歳代はまとめて70歳代としている

●前年比

	10歳未満	10歳代	20歳代	30歳代	40歳代	50歳代	60歳代	70歳代	80歳代	90歳以上
協会本人	—	△ 21.2	3.0	0.7	3.4	14.1	1.7	△ 23.4	—	—
協会扶養	5.8	6.8	13.4	10.6	9.4	17.3	4.7	△ 16.3	—	—
国保	12.9	7.1	3.0	1.0	6.2	2.7	△ 1.4	3.5	—	—
後期高齢	—	—	—	—	—	—	—	9.5	5.6	△ 18.6

単位:%

生活習慣病/1人当たり医療費(入院+入院外/男性+女性)

- 平成26年度
- 保険区分別に地域の年齢構成を県全体の年齢構成に標準化(年齢調整)している

【県全体との差】●生活習慣病/年齢調整後1人当たり医療費(平成26年度/入院+入院外/男性+女性)

■協会本人 ■協会扶養 ■国保

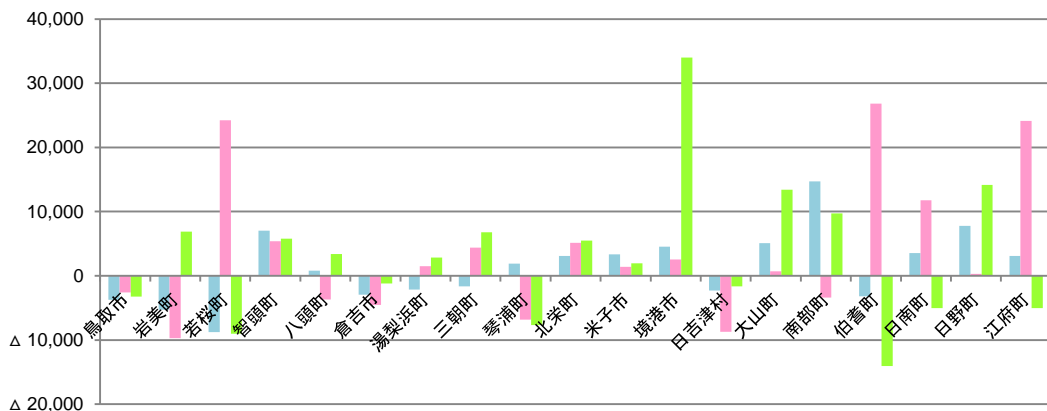

●生活習慣病/年齢調整後1人当たり医療費(平成26年度/入院+入院外/男性+女性)

単位:円

保険区分 ↓地域	協会本人		順位	協会扶養		順位	国保		順位	後期高齢		
	県全体との差	順位		県全体との差	順位		県全体との差	順位		県全体との差	順位	
県全体	43,930	—	—	34,736	—	—	119,343	—	—	348,952	—	—
鳥取市	40,217	△ 3,713	3	32,131	△ 2,605	7	116,086	△ 3,257	6	334,188	△ 14,763	9
岩美町	38,642	△ 5,288	2	25,012	△ 9,724	1	126,223	6,880	15	361,039	△ 12,087	12
若桜町	35,150	△ 8,780	1	58,965	24,229	18	110,337	△ 9,006	2	302,992	△ 45,960	3
智頭町	50,982	7,052	17	40,111	5,375	15	125,130	5,787	13	334,064	△ 14,888	8
八頭町	44,707	777	9	31,045	△ 3,691	5	122,735	3,391	11	302,453	△ 46,499	2
倉吉市	40,981	△ 2,949	5	30,189	△ 4,547	4	118,125	△ 1,218	8	370,155	21,203	15
湯梨浜町	41,768	△ 2,162	7	36,233	1,497	11	122,176	2,833	10	322,635	△ 26,316	5
三朝町	42,264	△ 1,666	8	39,143	4,407	13	126,105	6,762	14	348,571	△ 381	10
琴浦町	45,836	1,906	10	27,930	△ 6,806	3	111,666	△ 7,677	3	391,194	42,242	18
北栄町	47,028	3,099	12	39,870	5,134	14	124,825	5,482	12	389,288	40,336	17
米子市	47,264	3,334	13	36,158	1,422	10	121,268	1,925	9	363,192	14,240	13
境港市	48,488	4,558	15	37,286	2,550	12	153,357	34,014	19	330,282	△ 18,670	7
日吉津村	41,647	△ 2,283	6	26,016	△ 8,720	2	117,691	△ 1,653	7	318,486	△ 30,466	4
大山町	49,023	5,094	16	35,429	693	9	132,756	13,413	17	329,659	△ 19,293	6
南部町	58,613	14,683	19	31,359	△ 3,377	6	129,086	9,743	16	368,324	19,372	14
伯耆町	40,763	△ 3,167	4	61,531	26,795	19	105,292	△ 14,051	1	392,189	43,238	19
日南町	47,449	3,519	14	46,479	11,743	16	114,313	△ 5,030	4	356,687	7,735	11
日野町	51,684	7,754	18	35,040	304	8	133,515	14,172	18	380,131	31,180	16
江府町	47,015	3,086	11	58,860	24,124	17	114,332	△ 5,011	5	284,183	△ 64,769	1

順位別色塗り分け

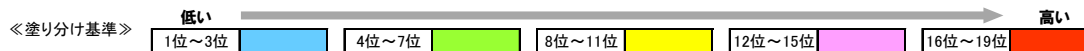

協会本人

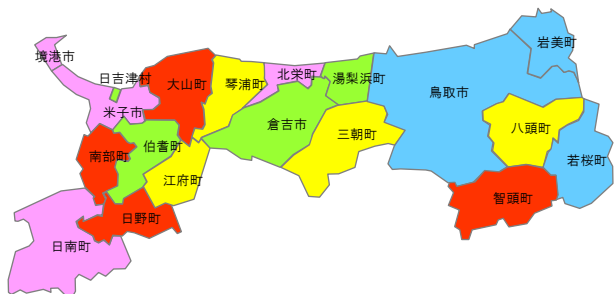

協会扶養

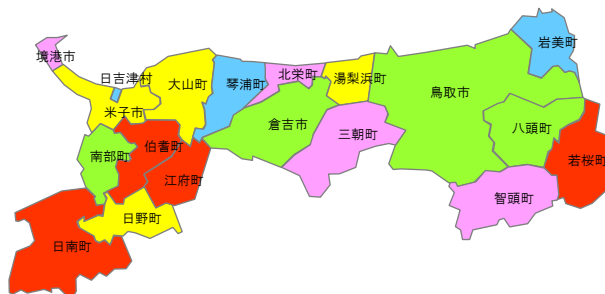

国保

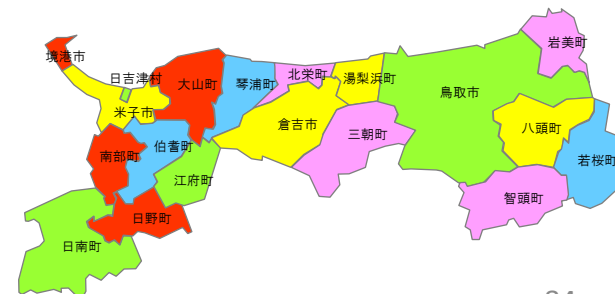

生活習慣病/1人当たり医療費(入院+入院外/男性)

- 平成26年度
- 保険区分別に地域の年齢構成を県全体の年齢構成に標準化(年齢調整)している

【県全体との差】●生活習慣病/年齢調整後1人当たり医療費(平成26年度/入院+入院外/男性)

■ 協会本人 ■ 協会扶養 ■ 国保

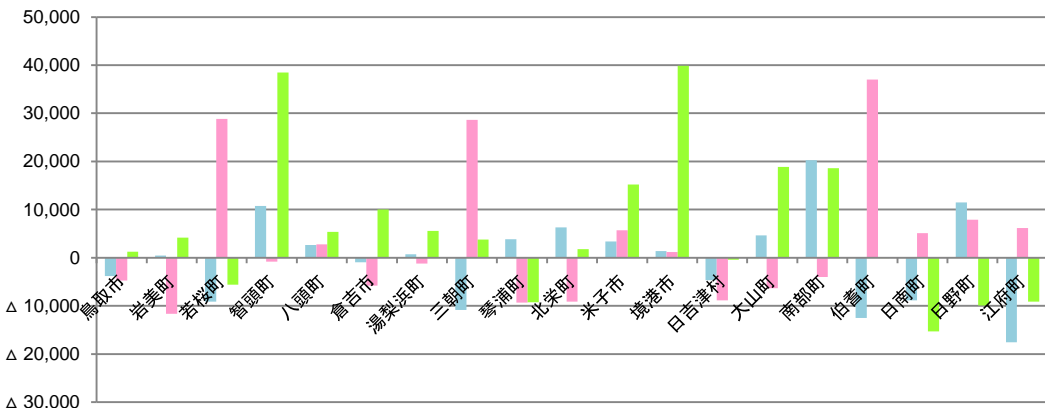

●生活習慣病/年齢調整後1人当たり医療費(平成26年度/入院+入院外/男性)

単位:円

保険区分→ ↓地域	協会本人		協会扶養		国保		後期高齢		
	県全体との差	順位	県全体との差	順位	県全体との差	順位	県全体との差	順位	
県全体	55,901	—	—	30,772	—	—	144,159	—	—
鳥取市	52,122	△ 3,779	7	26,065	△ 4,707	7	145,399	1,240	8
岩美町	56,363	461	9	19,134	△ 11,638	1	148,337	4,178	11
若桜町	46,814	△ 9,087	4	59,636	28,864	18	138,588	△ 5,571	5
智頭町	66,658	10,757	17	29,969	△ 803	10	182,643	38,484	18
八頭町	58,549	2,647	12	33,524	2,752	12	149,568	5,409	12
倉吉市	54,935	△ 966	8	24,996	△ 5,776	6	154,179	10,020	14
湯梨浜町	56,658	757	10	29,546	△ 1,227	9	149,735	5,576	13
三朝町	45,029	△ 10,872	3	59,411	28,639	17	147,941	3,782	10
琴浦町	59,780	3,879	14	21,444	△ 9,328	2	134,907	△ 9,252	3
北栄町	62,229	6,328	16	21,689	△ 9,083	3	145,939	1,780	9
米子市	59,260	3,359	13	36,509	5,737	14	159,393	15,234	15
境港市	57,286	1,385	11	31,981	1,209	11	184,016	39,858	19
日吉津村	51,229	△ 4,672	6	21,913	△ 8,859	4	143,775	△ 384	6
大山町	60,515	4,614	15	24,451	△ 6,321	5	163,024	18,866	17
南部町	76,179	20,278	19	26,752	△ 4,020	8	162,749	18,590	16
伯耆町	43,378	△ 12,523	2	67,789	37,017	19	144,066	△ 93	7
日南町	47,082	△ 8,819	5	35,869	5,097	13	128,836	△ 15,323	1
日野町	67,420	11,519	18	38,689	7,917	16	134,264	△ 9,895	2
江府町	38,381	△ 17,520	1	36,953	6,181	15	135,046	△ 9,113	4

順位別色塗り分け

《塗り分け基準》

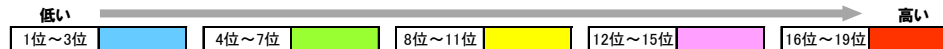

協会本人



協会扶養

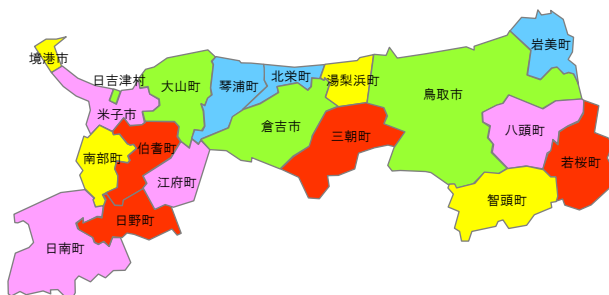

国保

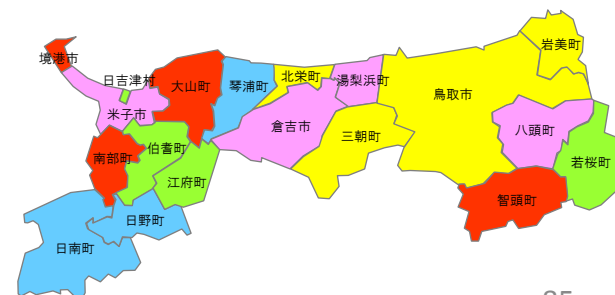

生活習慣病/1人当たり医療費(入院+入院外/女性)

- 平成26年度
- 保険区分別に地域の年齢構成を県全体の年齢構成に標準化(年齢調整)している

【県全体との差】●生活習慣病/年齢調整後1人当たり医療費(平成26年度/入院+入院外/女性)

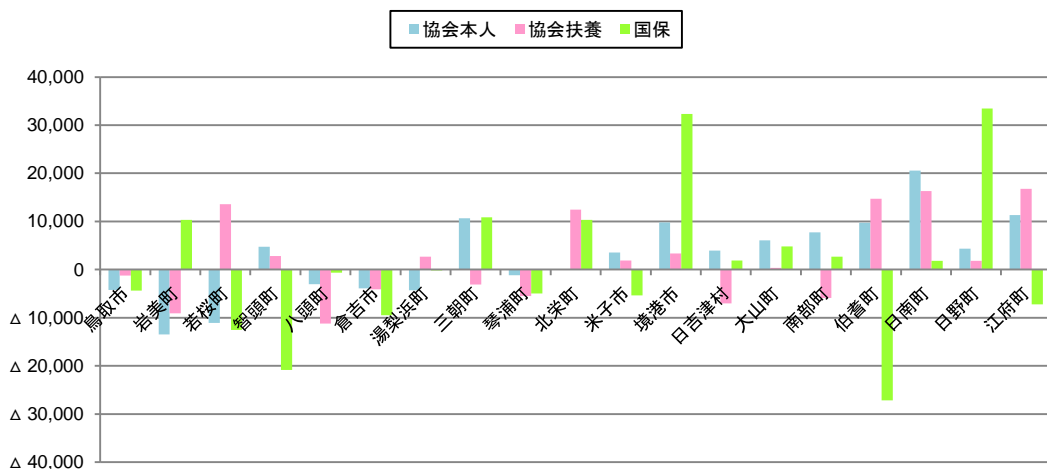

●生活習慣病/年齢調整後1人当たり医療費(平成26年度/入院+入院外/女性)

単位:円

保険区分 ↓地域	協会本人		順位	協会扶養		順位	国保		順位	後期高齢		
	県全体との差	順位		県全体との差	順位		県全体との差	順位		県全体との差	順位	
県全体	28,422	—	—	37,114	—	—	95,363	—	—	290,008	—	—
鳥取市	24,212	△ 4,209	4	35,897	△ 1,217	8	90,985	△ 4,378	8	283,229	△ 6,780	10
岩美町	14,949	△ 13,473	1	28,037	△ 9,078	2	105,722	10,359	16	316,148	△ 26,140	16
若桜町	17,356	△ 11,066	2	50,682	13,568	16	82,859	△ 12,504	3	224,496	△ 65,512	2
智頭町	33,164	4,742	12	39,966	2,851	13	74,548	△ 20,815	2	259,376	△ 30,632	5
八頭町	25,405	△ 3,017	6	25,900	△ 11,214	1	94,694	△ 668	9	246,678	△ 43,331	4
倉吉市	24,544	△ 3,878	5	33,005	△ 4,109	6	85,890	△ 9,472	4	309,658	19,650	15
湯梨浜町	24,119	△ 4,303	3	39,815	2,701	12	95,222	△ 141	10	271,774	△ 18,234	6
三朝町	39,065	10,643	17	33,987	△ 3,128	7	106,193	10,830	17	292,374	2,365	12
琴浦町	27,240	△ 1,182	7	31,605	△ 5,509	5	90,375	△ 4,988	7	346,443	56,434	19
北栄町	28,479	57	8	49,572	12,458	15	105,660	10,297	15	289,115	△ 894	11
米子市	31,980	3,558	9	39,019	1,905	11	90,015	△ 5,348	6	281,387	△ 8,621	9
境港市	38,222	9,800	16	40,486	3,371	14	127,716	32,354	18	276,309	△ 13,699	8
日吉津村	32,361	3,939	10	30,117	△ 6,997	3	97,228	1,866	12	238,834	△ 51,174	3
大山町	34,489	6,067	13	37,498	384	9	100,204	4,842	14	275,922	△ 14,086	7
南部町	36,191	7,769	14	31,218	△ 5,896	4	98,077	2,715	13	297,981	7,973	14
伯耆町	38,141	9,719	15	51,838	14,724	17	68,215	△ 27,147	1	330,067	40,059	17
日南町	49,000	20,578	19	53,394	16,279	18	97,182	1,819	11	296,639	6,630	13
日野町	32,797	4,375	11	38,913	1,799	10	128,805	33,442	19	334,320	44,312	18
江府町	39,731	11,309	18	53,871	16,757	19	88,123	△ 7,239	5	213,072	△ 76,937	1

順位別色塗り分け

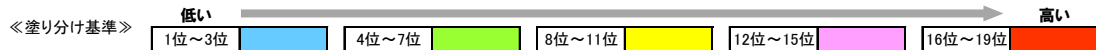

協会本人

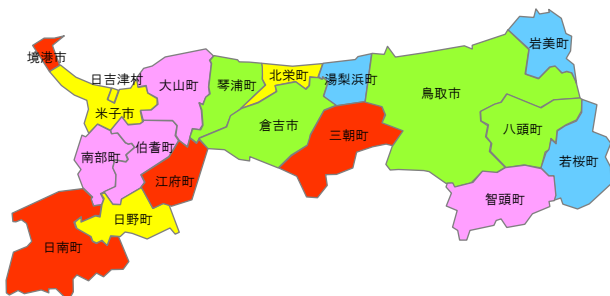

協会扶養

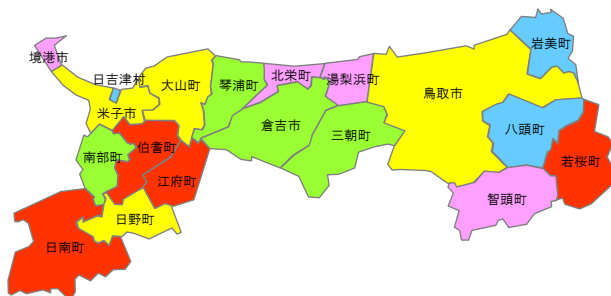

国保

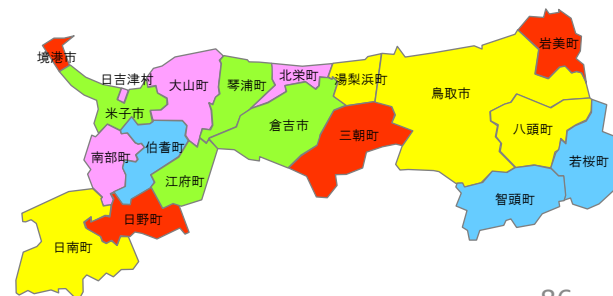

生活習慣病/1人当たり医療費(入院/男性+女性)

- 平成26年度
- 保険区分別に地域の年齢構成を県全体の年齢構成に標準化(年齢調整)している

【県全体との差】●生活習慣病/年齢調整後1人当たり医療費(平成26年度/入院/男性+女性)

■ 協会本人 ■ 協会扶養 ■ 国保

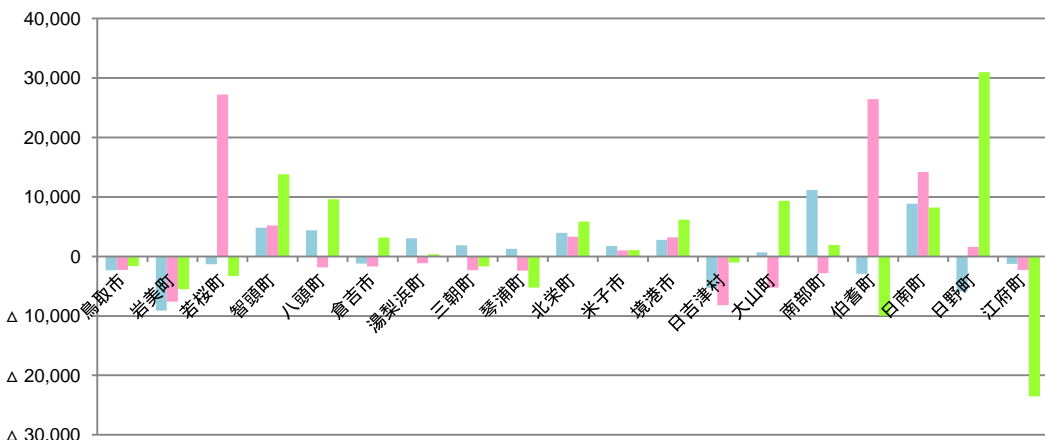

●生活習慣病/年齢調整後1人当たり医療費(平成26年度/入院/男性+女性)

単位:円

保険区分→ ↓地域	協会本人			協会扶養			国保			後期高齢		
	県全体との差	順位		県全体との差	順位		県全体との差	順位		県全体との差	順位	
県全体	20,181	—	—	16,789	—	—	60,579	—	—	208,489	—	—
鳥取市	17,856	△ 2,325	5	14,484	△ 2,304	7	58,935	△ 1,644	7	192,215	△ 16,274	7
岩美町	11,067	△ 9,114	1	9,168	△ 7,621	2	55,045	△ 5,534	3	191,179	△ 17,310	6
若桜町	18,871	△ 1,310	6	43,960	△ 27,172	19	57,278	△ 3,301	5	207,047	△ 1,443	10
智頭町	25,018	4,837	17	22,009	5,221	16	74,374	13,796	18	231,974	23,484	14
八頭町	24,553	4,372	16	14,921	△ 1,868	9	70,209	9,630	17	185,860	△ 22,629	4
倉吉市	18,980	△ 1,200	8	15,084	△ 1,704	10	63,721	3,142	12	247,516	39,027	17
湯梨浜町	23,217	3,036	14	15,665	△ 1,124	11	60,960	382	9	202,652	△ 5,837	9
三朝町	22,068	1,887	12	14,448	△ 2,341	6	58,874	△ 1,704	6	219,244	10,755	12
琴浦町	21,430	1,249	10	14,378	△ 2,411	5	55,334	△ 5,244	4	227,144	18,655	13
北栄町	24,162	3,981	15	20,106	3,317	15	66,436	5,858	13	241,509	33,020	15
米子市	21,942	1,761	11	17,769	980	12	61,632	1,054	10	213,453	4,964	11
境港市	22,966	2,785	13	19,992	3,204	14	66,719	6,141	14	181,864	△ 26,625	3
日吉津村	14,875	△ 5,306	3	8,570	△ 8,218	1	59,550	△ 1,029	8	175,788	△ 32,701	2
大山町	20,845	665	9	11,524	△ 5,264	3	69,938	9,360	16	190,289	△ 18,200	5
南部町	31,328	11,147	19	13,984	△ 2,804	4	62,472	1,894	11	193,129	△ 15,360	8
伯耆町	17,254	△ 2,927	4	43,235	26,446	18	50,631	△ 9,948	2	243,329	34,840	16
日南町	29,015	8,834	18	30,949	14,160	17	68,790	8,212	15	260,442	51,953	18
日野町	14,285	△ 5,896	2	18,385	1,596	13	91,565	30,987	19	267,319	58,830	19
江府町	18,898	△ 1,283	7	14,516	△ 2,273	8	37,051	△ 23,528	1	164,127	△ 44,362	1

順位別色塗り分け

《塗り分け基準》

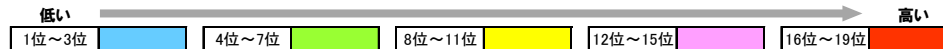

協会本人

協会扶養

国保

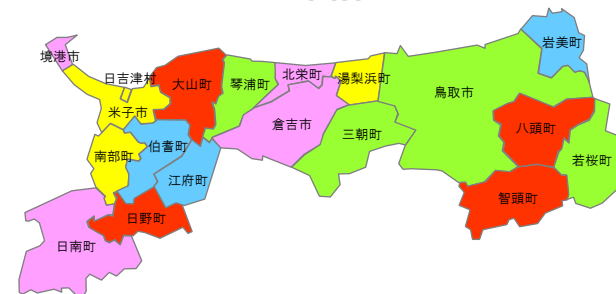
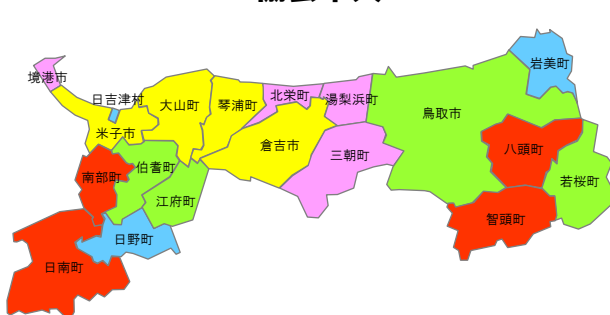

生活習慣病/1人当たり医療費(入院/男性)

- 平成26年度
- 保険区分別に地域の年齢構成を県全体の年齢構成に標準化(年齢調整)している

【県全体との差】●生活習慣病/年齢調整後1人当たり医療費(平成26年度/入院/男性)

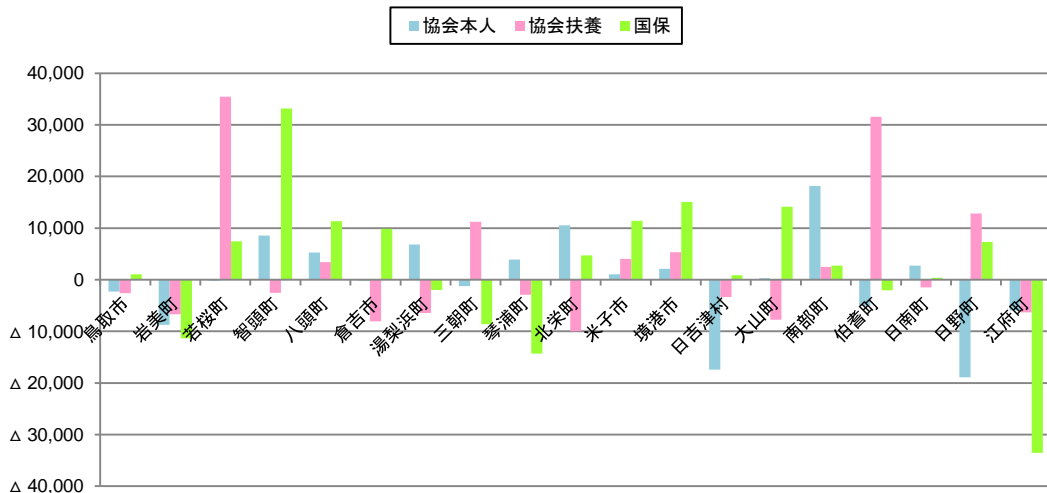

●生活習慣病/年齢調整後1人当たり医療費(平成26年度/入院/男性)

単位:円

保険区分 ↓地域	協会本人		順位	協会扶養		順位	国保		順位	後期高齢		
	県全体との差	順位		県全体との差	順位		県全体との差	順位		県全体との差	順位	
県全体	27,428	—	—	18,239	—	—	81,128	—	—	269,643	—	—
鳥取市	25,139	△ 2,289	6	15,653	△ 2,586	9	82,201	1,072	9	246,760	△ 22,882	4
岩美町	18,710	△ 8,718	3	11,519	△ 6,720	4	69,791	△ 11,337	3	233,259	△ 36,384	2
若桜町	27,244	△ 184	8	53,730	35,491	19	88,544	7,416	13	327,200	57,558	17
智頭町	35,986	8,558	17	15,725	△ 2,514	10	114,328	33,200	19	318,243	48,601	14
八頭町	32,702	5,274	15	21,665	3,426	13	92,485	11,357	15	261,173	△ 8,469	6
倉吉市	27,259	△ 169	9	10,159	△ 8,080	2	90,973	9,845	14	321,931	52,288	15
湯梨浜町	34,262	6,834	16	11,815	△ 6,424	5	79,155	△ 1,973	6	247,300	△ 22,342	5
三朝町	26,172	△ 1,256	7	29,472	11,233	16	72,533	△ 8,595	4	283,406	13,763	10
琴浦町	31,310	3,882	14	15,339	△ 2,900	8	66,784	△ 14,344	2	265,408	△ 4,235	8
北栄町	37,988	10,561	18	8,235	△ 10,004	1	85,863	4,735	11	375,429	105,786	19
米子市	28,463	1,035	11	22,297	4,058	14	92,534	11,406	16	296,363	26,721	13
境港市	29,538	2,110	12	23,595	5,357	15	96,169	15,041	18	235,651	△ 33,992	3
日吉津村	10,024	△ 17,404	2	14,911	△ 3,328	7	82,026	898	8	295,643	26,000	12
大山町	27,732	304	10	10,493	△ 7,746	3	95,248	14,120	17	221,957	△ 47,686	1
南部町	45,577	18,150	19	20,723	2,484	12	83,833	2,705	10	284,376	14,734	11
伯耆町	22,440	△ 4,988	5	49,813	31,575	18	79,111	△ 2,017	5	278,727	9,084	9
日南町	30,158	2,730	13	16,787	△ 1,452	11	81,489	361	7	355,197	85,555	18
日野町	8,533	△ 18,895	1	31,071	12,832	17	88,420	7,292	12	326,574	56,932	16
江府町	21,490	△ 5,938	4	11,907	△ 6,332	6	47,622	△ 33,506	1	263,237	△ 6,406	7

順位別色塗り分け

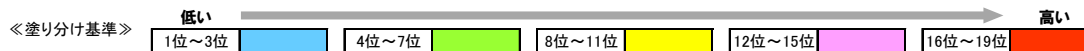

協会本人

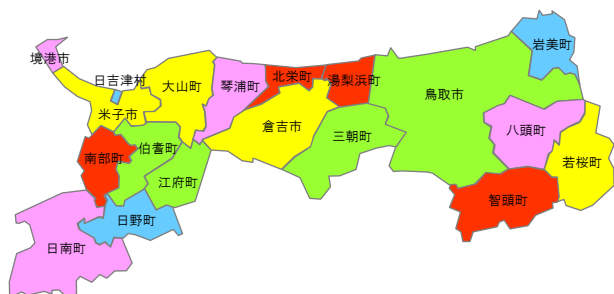

協会扶養

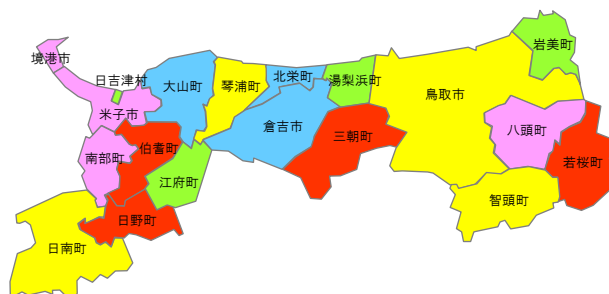

国保

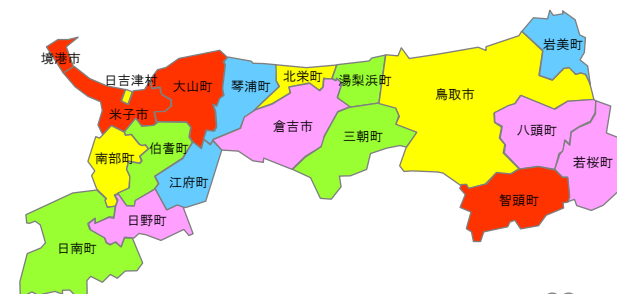

生活習慣病/1人当たり医療費(入院/女性)

- 平成26年度
- 保険区分別に地域の年齢構成を県全体の年齢構成に標準化(年齢調整)している

【県全体との差】●生活習慣病/年齢調整後1人当たり医療費(平成26年度/入院/女性)

■ 協会本人 ■ 協会扶養 ■ 国保

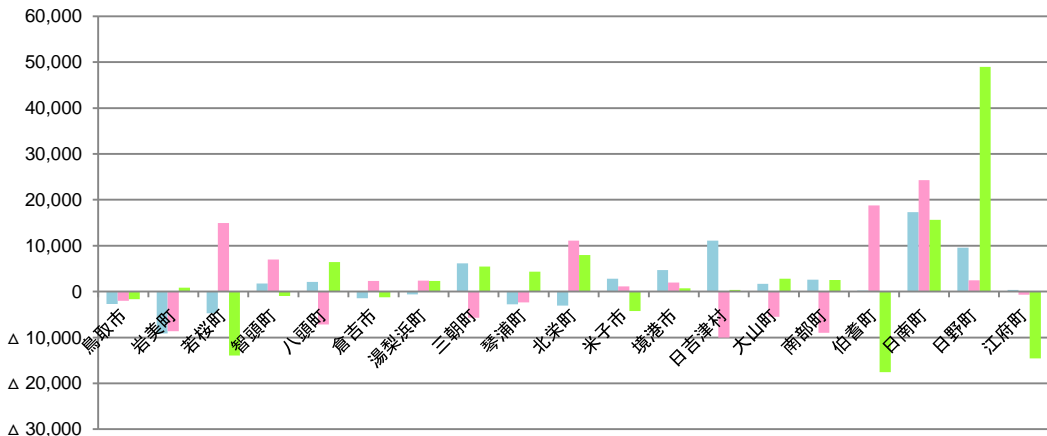

●生活習慣病/年齢調整後1人当たり医療費(平成26年度/入院/女性)

単位:円

保険区分 ↓地域	協会本人		順位	協会扶養		順位	国保		順位	後期高齢		
	県全体との差	順位		県全体との差	順位		県全体との差	順位		県全体との差	順位	
県全体	10,793	—	—	15,919	—	—	40,720	—	—	173,953	—	—
鳥取市	8,062	△ 2,731	5	13,901	△ 2,017	8	39,031	△ 1,689	5	162,514	△ 11,439	7
岩美町	1,665	△ 9,128	1	7,304	△ 8,614	3	41,586	865	10	169,630	△ 4,323	10
若桜町	6,052	△ 4,741	2	30,837	14,919	17	26,767	△ 13,953	3	137,692	△ 36,261	3
智頭町	12,582	1,789	11	22,882	6,964	15	39,779	△ 942	7	186,687	12,734	14
八頭町	12,905	2,112	12	8,775	△ 7,144	4	47,176	6,456	16	146,417	△ 27,537	5
倉吉市	9,310	△ 1,483	6	18,230	2,311	12	39,452	△ 1,269	6	206,183	32,230	16
湯梨浜町	10,179	△ 614	7	18,337	2,418	13	43,047	2,326	11	172,060	△ 1,893	12
三朝町	16,968	6,175	16	10,235	△ 5,684	5	46,200	5,480	15	183,623	9,670	13
琴浦町	8,048	△ 2,745	4	13,527	△ 2,392	7	45,042	4,322	14	204,276	30,323	15
北栄町	7,741	△ 3,052	3	27,012	11,093	16	48,665	7,945	17	166,054	△ 7,899	9
米子市	13,623	2,830	14	17,025	1,107	10	36,449	△ 4,272	4	163,087	△ 10,866	8
境港市	15,449	4,656	15	17,869	1,950	11	41,402	682	9	149,745	△ 24,208	6
日吉津村	21,860	11,067	18	5,872	△ 10,046	1	41,069	349	8	124,736	△ 49,217	2
大山町	12,444	1,651	10	10,406	△ 5,512	6	43,496	2,776	13	171,474	△ 2,479	11
南部町	13,358	2,565	13	6,918	△ 9,000	2	43,215	2,495	12	144,992	△ 28,961	4
伯耆町	10,982	189	8	34,666	18,748	18	23,170	△ 17,550	1	212,993	39,040	18
日南町	28,073	17,280	19	40,182	24,283	19	56,329	15,608	18	207,611	33,658	17
日野町	20,329	9,536	17	18,391	2,472	14	89,690	48,970	19	251,961	78,008	19
江府町	11,163	370	9	15,265	△ 654	9	26,187	△ 14,533	2	116,600	△ 57,353	1

順位別色塗り分け

《塗り分け基準》

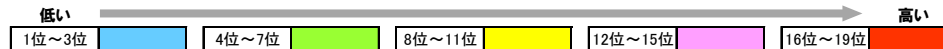

協会本人

協会扶養

国保

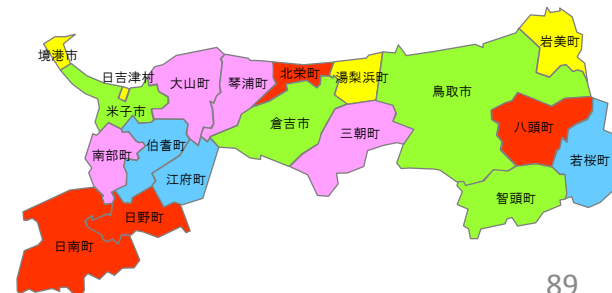
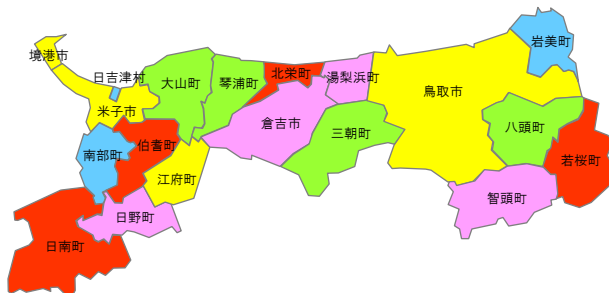
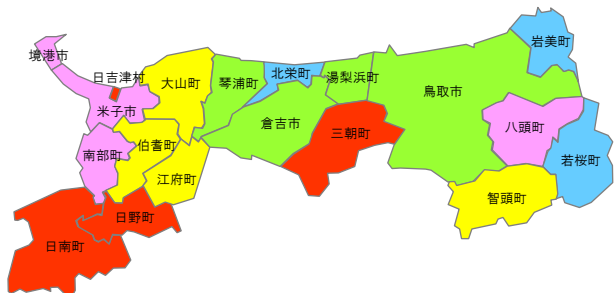

生活習慣病/1人当たり医療費(入院外/男性+女性)

- 平成26年度
- 保険区分別に地域の年齢構成を県全体の年齢構成に標準化(年齢調整)している

【県全体との差】●生活習慣病/年齢調整後1人当たり医療費(平成26年度/入院外/男性+女性)

■協会本人 ■協会扶養 ■国保

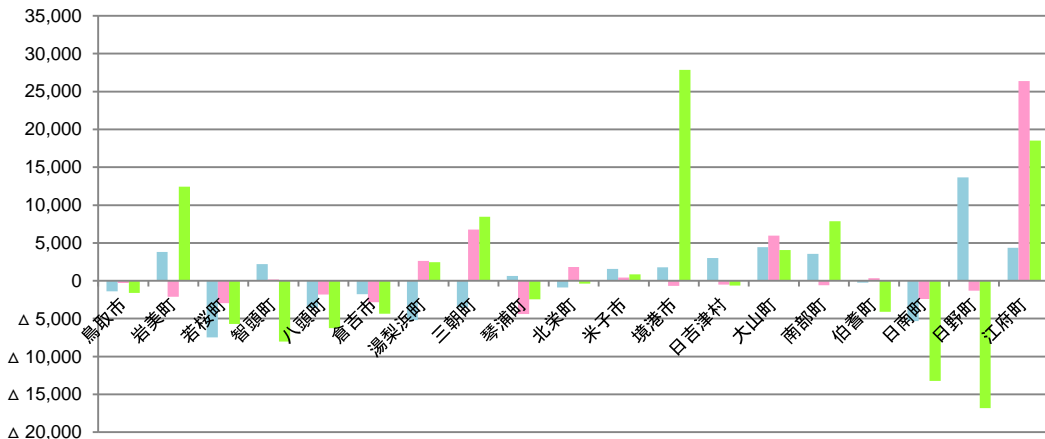

●生活習慣病/年齢調整後1人当たり医療費(平成26年度/入院外/男性+女性)

単位:円

↓地域	協会本人		順位	協会扶養		順位	国保		順位	後期高齢		
	県全体との差	順位		県全体との差	順位		県全体との差	順位		県全体との差	順位	
県全体	23,749	—	—	17,947	—	—	58,765	—	—	140,463	—	—
鳥取市	22,361	△ 1,388	7	17,646	△ 301	11	57,151	△ 1,614	9	141,974	1,511	11
岩美町	27,576	3,827	16	15,845	△ 2,103	5	71,178	12,413	17	169,859	29,397	18
若桜町	16,279	△ 7,470	1	15,004	△ 2,943	2	53,059	△ 5,706	5	95,945	△ 44,517	1
智頭町	25,963	2,214	13	18,101	154	12	50,756	△ 8,009	3	102,090	△ 38,372	3
八頭町	20,154	△ 3,595	4	16,124	△ 1,823	6	52,526	△ 6,239	4	116,593	△ 23,870	5
倉吉市	22,000	△ 1,749	6	15,104	△ 2,843	3	54,404	△ 4,360	6	122,639	△ 17,824	8
湯梨浜町	18,551	△ 5,198	3	20,568	2,621	16	61,215	2,451	13	119,984	△ 20,479	6
三朝町	20,196	△ 3,553	5	24,695	6,748	18	67,231	8,467	16	129,327	△ 11,136	9
琴浦町	24,406	657	10	13,552	△ 4,395	1	56,331	△ 2,433	8	164,050	23,587	17
北栄町	22,867	△ 882	8	19,764	1,817	15	58,389	△ 375	11	147,779	7,316	13
米子市	25,321	1,572	11	18,389	442	14	59,635	871	12	149,739	9,276	16
境港市	25,522	1,773	12	17,294	△ 653	8	86,638	27,874	19	148,418	7,955	14
日吉津村	26,772	3,023	14	17,446	△ 501	10	58,141	△ 624	10	142,698	2,235	12
大山町	28,178	4,429	18	23,904	5,957	17	62,818	4,053	14	139,370	△ 1,093	10
南部町	27,284	3,535	15	17,374	△ 573	9	66,614	7,850	15	175,194	34,732	19
伯耆町	23,509	△ 240	9	18,296	349	13	54,661	△ 4,103	7	148,860	8,398	15
日南町	18,434	△ 5,315	2	15,530	△ 2,417	4	45,523	△ 13,242	2	96,245	△ 44,217	2
日野町	37,399	13,650	19	16,655	△ 1,292	7	41,949	△ 16,815	1	112,812	△ 27,650	4
江府町	28,117	4,368	17	44,344	26,397	19	77,282	18,517	18	120,056	△ 20,407	7

順位別色塗り分け

《塗り分け基準》

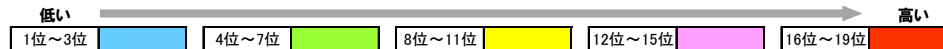

協会本人

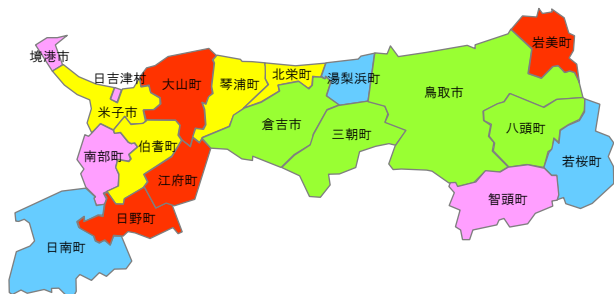

協会扶養

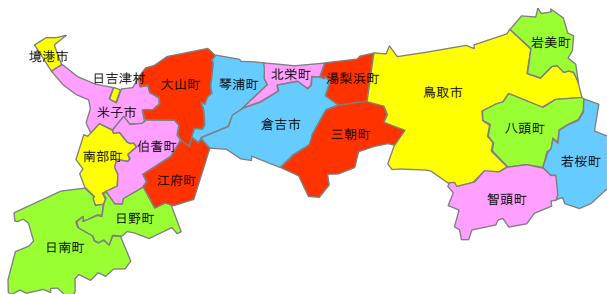

国保

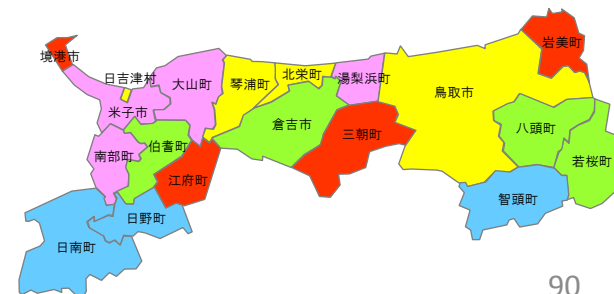

生活習慣病/1人当たり医療費(入院外/男性)

- 平成26年度
- 保険区分別に地域の年齢構成を県全体の年齢構成に標準化(年齢調整)している

【県全体との差】●生活習慣病/年齢調整後1人当たり医療費(平成26年度/入院外/男性)

■ 協会本人 ■ 協会扶養 ■ 国保

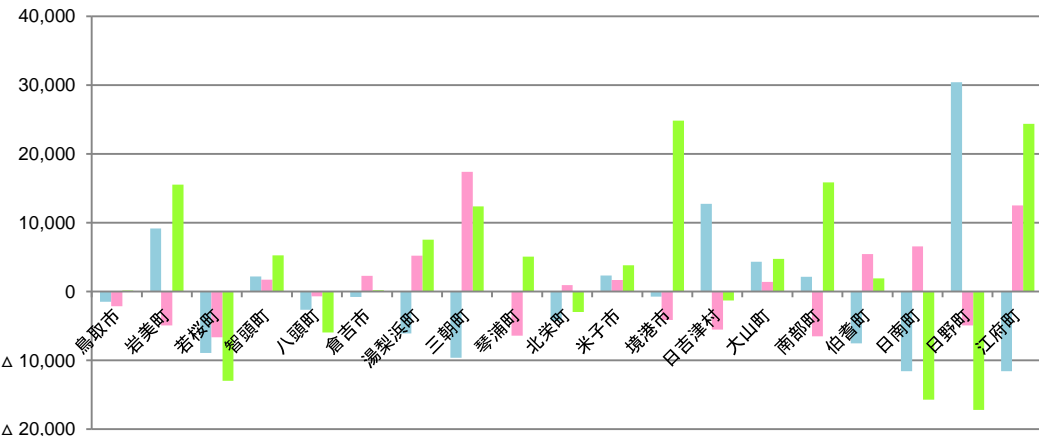

●生活習慣病/年齢調整後1人当たり医療費(平成26年度/入院外/男性)

単位:円

保険区分 ↓地域	協会本人			協会扶養			国保			後期高齢		
	県全体との差	順位		県全体との差	順位		県全体との差	順位		県全体との差	順位	
県全体	28,473	—	—	12,533	—	—	63,030	—	—	183,681	—	—
鳥取市	26,983	△ 1,490	9	10,412	△ 2,121	8	63,198	168	7	178,337	△ 5,344	10
岩美町	37,653	9,179	17	7,615	△ 4,918	5	78,546	15,515	16	212,502	28,821	18
若桜町	19,570	△ 8,903	4	5,907	△ 6,627	1	50,044	△ 12,986	3	110,907	△ 72,774	2
智頭町	30,672	2,199	14	14,244	1,711	13	68,314	5,284	13	148,665	△ 35,016	4
八頭町	25,847	△ 2,627	8	11,859	△ 674	9	57,083	△ 5,948	4	142,780	△ 40,901	3
倉吉市	27,677	△ 797	10	14,837	2,303	14	63,205	175	8	157,748	△ 25,934	7
湯梨浜町	22,396	△ 6,077	6	17,731	5,198	15	70,580	7,550	14	156,860	△ 26,821	6
三朝町	18,857	△ 9,616	3	29,938	17,405	19	75,408	12,377	15	161,051	△ 22,631	8
琴浦町	28,469	△ 4	12	6,106	△ 6,428	3	68,123	5,092	12	206,339	22,657	17
北栄町	24,241	△ 4,233	7	13,454	921	10	60,076	△ 2,955	5	186,484	2,803	12
米子市	30,798	2,324	15	14,213	1,680	12	66,859	3,828	10	200,304	16,623	15
境港市	27,748	△ 725	11	8,386	△ 4,147	7	87,847	24,817	19	183,876	195	11
日吉津村	41,205	12,732	18	7,002	△ 5,531	4	61,749	△ 1,282	6	195,446	11,765	14
大山町	32,783	4,309	16	13,958	1,425	11	67,776	4,746	11	195,041	11,360	13
南部町	30,602	2,129	13	6,029	△ 6,504	2	78,916	15,885	17	215,469	31,788	19
伯耆町	20,938	△ 7,535	5	17,976	5,443	16	64,955	1,925	9	201,185	17,504	16
日南町	16,924	△ 11,549	2	19,083	6,549	17	47,346	△ 15,684	2	110,687	△ 72,995	1
日野町	58,887	30,414	19	7,618	△ 4,915	6	45,843	△ 17,187	1	165,833	△ 17,848	9
江府町	16,891	△ 11,583	1	25,046	12,513	18	87,424	24,394	18	156,736	△ 26,945	5

順位別色塗り分け

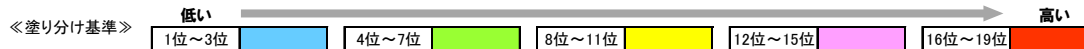

協会本人



協会扶養

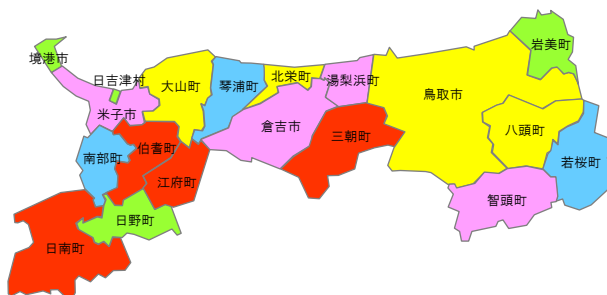

国保

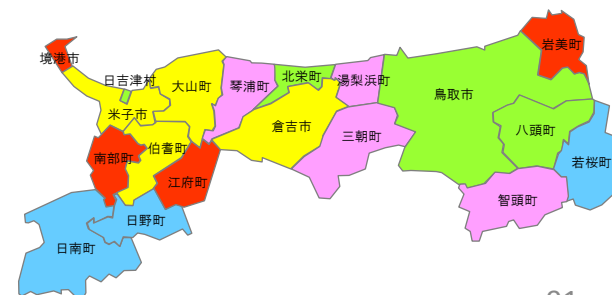

生活習慣病/1人当たり医療費(入院外/女性)

- 平成26年度
- 保険区分別に地域の年齢構成を県全体の年齢構成に標準化(年齢調整)している

【県全体との差】●生活習慣病/年齢調整後1人当たり医療費(平成26年度/入院外/女性)

■ 協会本人 ■ 協会扶養 ■ 国保

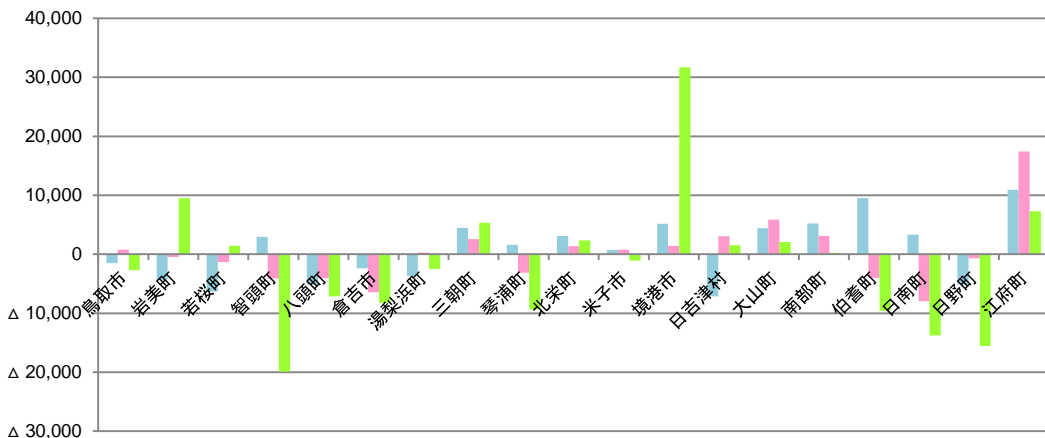

●生活習慣病/年齢調整後1人当たり医療費(平成26年度/入院外/女性)

単位:円

保険区分 ↓地域	協会本人		順位	協会扶養		順位	国保		順位	後期高齢		
	県全体との差	順位		県全体との差	順位		県全体との差	順位		県全体との差	順位	
県全体	17,629	—	—	21,196	—	—	54,642	—	—	116,055	—	—
鳥取市	16,150	△ 1,479	8	21,996	800	12	51,954	△ 2,689	8	120,715	4,660	14
岩美町	13,285	△ 4,344	5	20,733	△ 463	9	64,136	9,494	18	146,517	30,462	18
若桜町	11,304	△ 6,325	2	19,845	△ 1,350	7	56,091	1,449	12	86,804	△ 29,251	3
智頭町	20,582	2,953	11	17,083	△ 4,112	3	34,769	△ 19,873	1	72,689	△ 43,366	1
八頭町	12,499	△ 5,130	4	17,125	△ 4,070	4	47,518	△ 7,124	7	100,261	△ 15,794	7
倉吉市	15,234	△ 2,395	7	14,776	△ 6,420	2	46,439	△ 8,204	6	103,475	△ 12,580	8
湯梨浜町	13,940	△ 3,689	6	21,478	283	10	52,175	△ 2,467	9	99,714	△ 16,341	6
三朝町	22,097	4,468	15	23,752	2,556	15	59,992	5,350	16	108,751	△ 7,305	10
琴浦町	19,192	1,563	10	18,078	△ 3,118	6	45,333	△ 9,309	5	142,166	26,111	17
北栄町	20,738	3,109	12	22,560	1,365	13	56,995	2,353	15	123,061	7,005	15
米子市	18,358	729	9	21,994	799	11	53,566	△ 1,076	10	118,300	2,244	13
境港市	22,772	5,143	16	22,617	1,421	14	86,314	31,672	19	126,564	10,509	16
日吉津村	10,501	△ 7,128	1	24,245	3,049	16	56,159	1,517	13	114,098	△ 1,957	11
大山町	22,044	4,415	14	27,091	5,896	18	56,708	2,066	14	104,448	△ 11,607	9
南部町	22,833	5,204	17	24,300	3,104	17	54,862	220	11	152,990	36,934	19
伯耆町	27,159	9,530	18	17,172	△ 4,024	5	45,045	△ 9,597	4	117,074	1,019	12
日南町	20,927	3,298	13	13,212	△ 7,984	1	40,853	△ 13,789	3	89,027	△ 27,028	4
日野町	12,468	△ 5,161	3	20,523	△ 673	8	39,115	△ 15,527	2	82,359	△ 33,696	2
江府町	28,568	10,939	19	38,606	17,411	19	61,937	7,294	17	96,471	△ 19,584	5

順位別色塗り分け

《塗り分け基準》

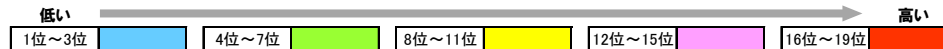

協会本人

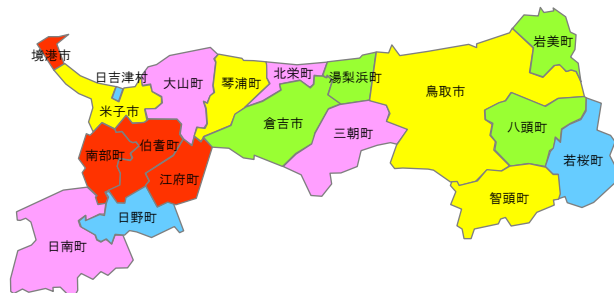

協会扶養

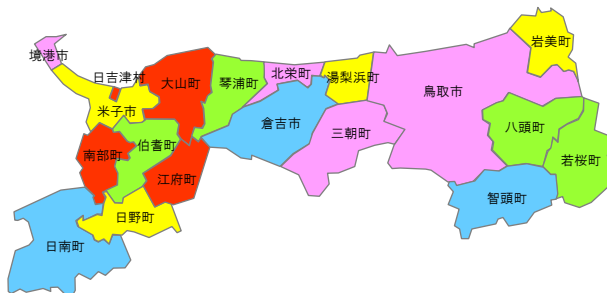

国保

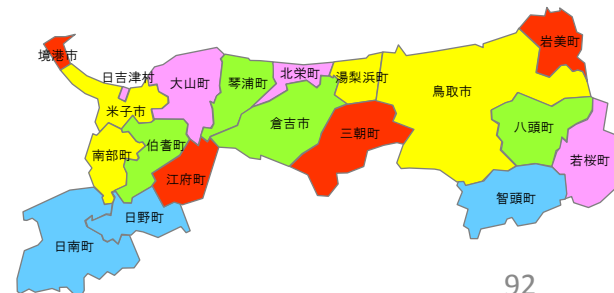

新生物/1人当たり医療費(入院/男性+女性)

- 平成26年度
- 保険区分別に地域の年齢構成を県全体の年齢構成に標準化(年齢調整)している

【県全体との差】●新生物/年齢調整後1人当たり医療費(平成26年度/入院/男性+女性)

■ 協会本人 ■ 協会扶養 ■ 国保

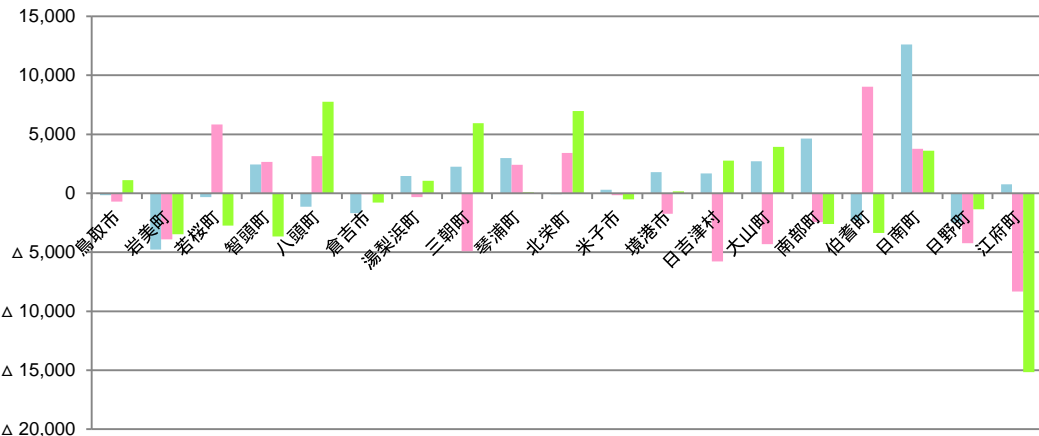

●新生物/年齢調整後1人当たり医療費(平成26年度/入院/男性+女性)

単位:円

保険区分 ↓地域	協会本人		順位	協会扶養		順位	国保		順位	後期高齢		
	県全体との差	順位		県全体との差	順位		県全体との差	順位		県全体との差	順位	
県全体	11,326	—	—	8,324	—	—	29,461	—	—	58,283	—	—
鳥取市	11,153	△ 173	7	7,628	△ 696	9	30,566	1,104	13	51,555	△ 6,728	7
岩美町	6,553	△ 4,773	1	4,412	△ 3,911	6	25,999	△ 3,462	3	54,715	△ 3,569	9
若桜町	10,986	△ 340	6	14,140	5,817	18	26,707	△ 2,754	5	76,741	18,457	18
智頭町	13,772	2,446	15	10,984	2,660	14	25,802	△ 3,660	2	60,071	1,787	14
八頭町	10,186	△ 1,140	5	11,455	3,131	15	37,229	7,768	19	43,562	△ 14,722	3
倉吉市	9,636	△ 1,690	4	8,234	△ 90	12	28,660	△ 801	8	66,026	7,742	17
湯梨浜町	12,778	1,452	11	7,995	△ 329	10	30,505	1,043	12	60,807	2,524	16
三朝町	13,579	2,252	14	3,417	△ 4,907	3	35,387	5,925	17	46,970	△ 11,313	4
琴浦町	14,295	2,968	17	10,741	2,418	13	29,552	91	10	59,090	807	13
北栄町	11,240	△ 86	8	11,727	3,403	16	36,428	6,967	18	77,202	18,919	19
米子市	11,615	289	9	8,166	△ 158	11	28,934	△ 528	9	56,990	△ 1,293	11
境港市	13,109	1,782	13	6,598	△ 1,726	8	29,610	148	11	55,567	△ 2,717	10
日吉津村	12,992	1,666	12	2,539	△ 5,785	2	32,214	2,753	14	20,605	△ 37,678	1
大山町	14,037	2,711	16	4,003	△ 4,321	4	33,385	3,924	16	52,280	△ 6,003	8
南部町	15,962	4,635	18	5,892	△ 2,431	7	26,862	△ 2,599	6	48,691	△ 9,592	6
伯耆町	9,024	△ 2,302	3	17,363	9,039	19	26,103	△ 3,358	4	58,017	△ 267	12
日南町	23,930	12,604	19	12,086	3,763	17	33,054	3,593	15	60,208	1,924	15
日野町	8,851	△ 2,475	2	4,091	△ 4,233	5	28,093	△ 1,369	7	47,608	△ 10,676	5
江府町	12,096	770	10	0	△ 8,324	1	14,309	△ 15,152	1	29,281	△ 29,002	2

順位別色塗り分け

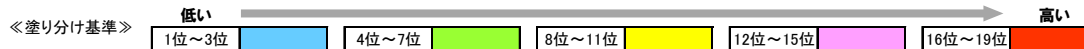

協会本人

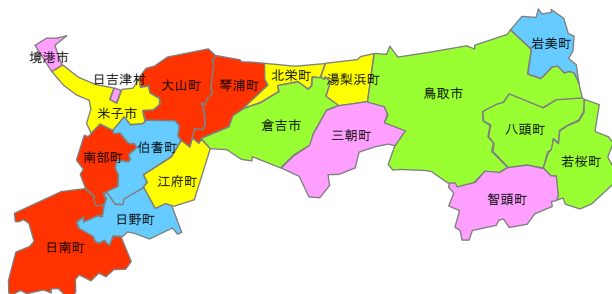

協会扶養

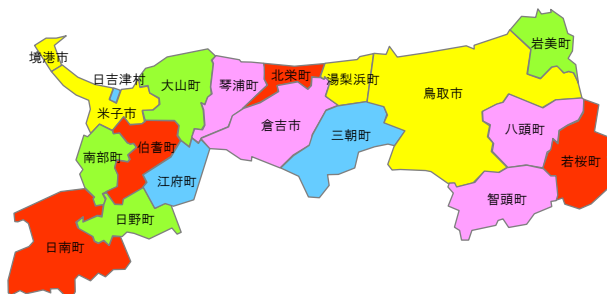

国保

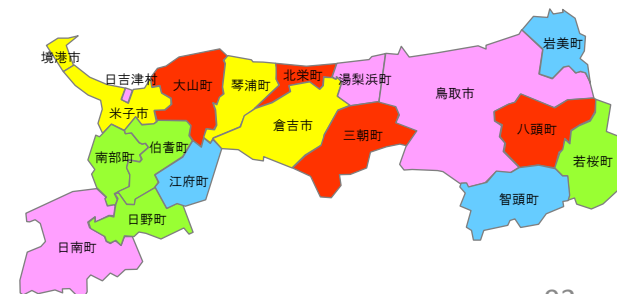

新生物/1人当たり医療費(入院/男性)

- 平成26年度
- 保険区分別に地域の年齢構成を県全体の年齢構成に標準化(年齢調整)している

【県全体との差】●新生物/年齢調整後1人当たり医療費(平成26年度/入院/男性)

■ 協会本人 ■ 協会扶養 ■ 国保

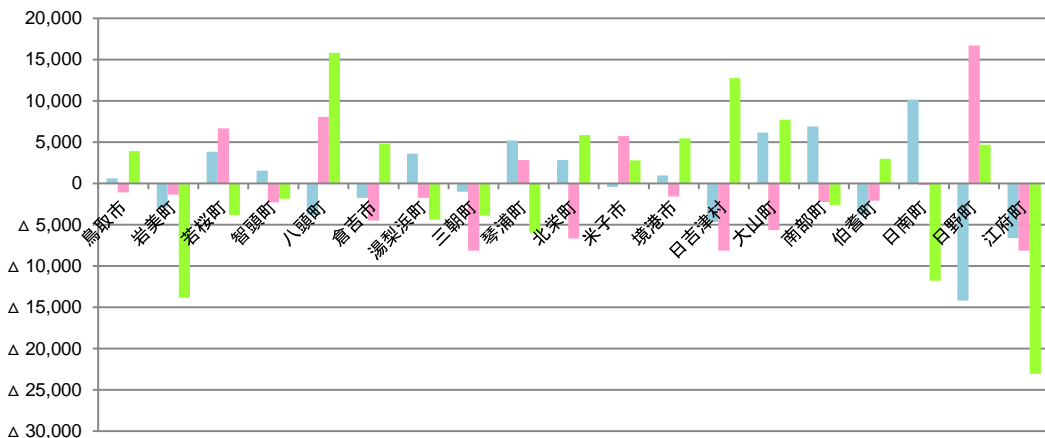

●新生物/年齢調整後1人当たり医療費(平成26年度/入院/男性)

単位:円

保険区分 ↓地域	協会本人		順位	協会扶養		順位	国保		順位	後期高齢		
	県全体との差	順位		県全体との差	順位		県全体との差	順位		県全体との差	順位	
県全体	14,532	—	—	8,149	—	—	37,460	—	—	88,604	—	—
鳥取市	15,165	632	10	7,076	△ 1,073	13	41,385	3,925	12	74,659	△ 13,945	8
岩美町	11,594	△ 2,939	6	6,810	△ 1,339	12	23,628	△ 13,833	2	80,005	△ 8,600	10
若桜町	18,358	3,826	15	14,823	6,673	17	33,608	△ 3,852	7	139,698	51,094	18
智頭町	16,087	1,555	12	5,882	△ 2,268	7	35,586	△ 1,874	9	110,739	22,134	17
八頭町	10,729	△ 3,803	4	16,214	8,065	18	53,270	15,810	19	61,725	△ 26,879	5
倉吉市	12,794	△ 1,738	7	3,652	△ 4,498	6	42,260	4,800	14	94,780	6,176	16
湯梨浜町	18,149	3,617	14	6,407	△ 1,742	10	33,101	△ 4,359	5	79,870	△ 8,734	9
三朝町	13,514	△ 1,018	8	0	△ 8,149	1	33,550	△ 3,911	6	60,749	△ 27,855	4
琴浦町	19,731	5,199	16	10,977	2,828	15	31,484	△ 5,976	4	67,512	△ 21,093	6
北栄町	17,357	2,824	13	1,480	△ 6,670	4	43,327	5,867	16	139,767	51,162	19
米子市	14,122	△ 410	9	13,894	5,745	16	40,248	2,788	10	88,708	104	12
境港市	15,508	975	11	6,559	△ 1,590	11	42,920	5,460	15	74,386	△ 14,218	7
日吉津村	9,854	△ 4,678	3	0	△ 8,149	1	50,198	12,738	18	14,637	△ 73,968	1
大山町	20,687	6,155	17	2,505	△ 5,645	5	45,170	7,709	17	83,919	△ 4,685	11
南部町	21,431	6,899	18	5,897	△ 2,252	8	34,857	△ 2,603	8	89,470	865	13
伯耆町	10,756	△ 3,776	5	6,059	△ 2,091	9	40,442	2,982	11	94,266	5,661	15
日南町	24,682	10,150	19	7,952	△ 198	14	25,665	△ 11,796	3	93,375	4,771	14
日野町	349	△ 14,184	1	24,831	16,682	19	42,145	4,685	13	55,485	△ 33,120	3
江府町	7,900	△ 6,632	2	0	△ 8,149	1	14,410	△ 23,051	1	52,703	△ 35,901	2

順位別色塗り分け

《塗り分け基準》

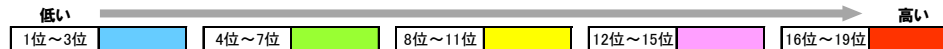

協会本人



協会扶養

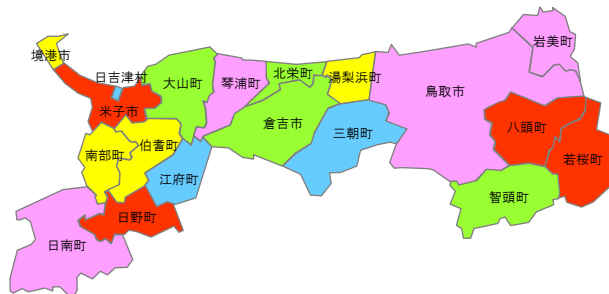

国保

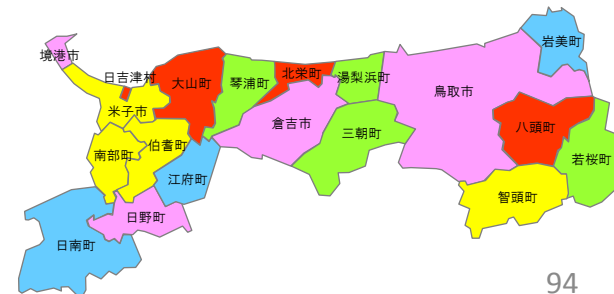

新生物/1人当たり医療費(入院/女性)

- 平成26年度
- 保険区分別に地域の年齢構成を県全体の年齢構成に標準化(年齢調整)している

【県全体との差】●新生物/年齢調整後1人当たり医療費(平成26年度/入院/女性)

■ 協会本人 ■ 協会扶養 ■ 国保

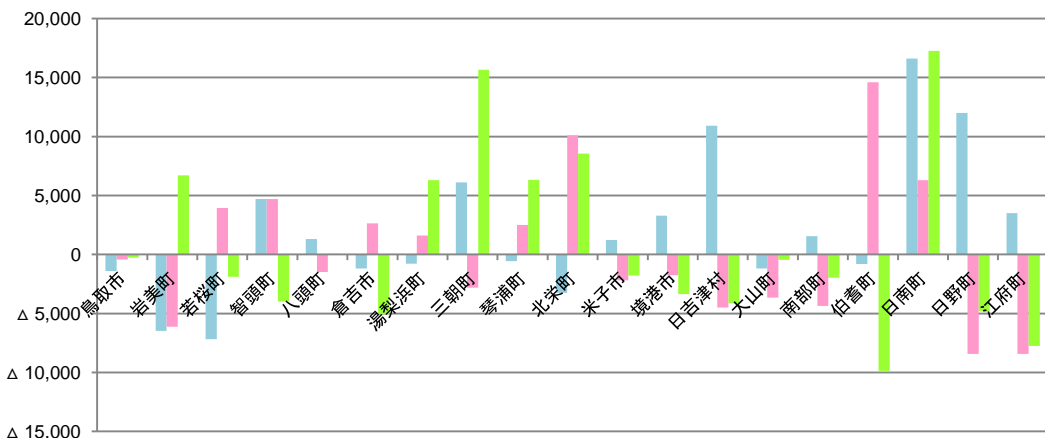

●新生物/年齢調整後1人当たり医療費(平成26年度/入院/女性) 単位:円

保険区分 ↓地域	協会本人		協会扶養		国保		後期高齢		
	県全体との差	順位	県全体との差	順位	県全体との差	順位	県全体との差	順位	
県全体	7,173	—	—	8,428	—	—	21,731	—	—
鳥取市	5,783	△ 1,390	4	8,012	△ 416	11	21,457	△ 274	12
岩美町	710	△ 6,463	2	2,316	△ 6,113	3	28,434	6,703	16
若桜町	0	△ 7,173	1	12,355	3,927	15	19,829	△ 1,903	9
智頭町	11,869	4,696	15	13,130	4,702	16	17,764	△ 3,967	6
八頭町	8,489	1,316	11	6,937	△ 1,491	10	21,787	56	13
倉吉市	5,998	△ 1,175	6	11,062	2,633	14	16,677	△ 5,054	3
湯梨浜町	6,405	△ 768	8	10,045	1,617	12	28,029	6,298	14
三朝町	13,283	6,111	16	5,603	△ 2,825	7	37,378	15,647	18
琴浦町	6,605	△ 568	9	10,928	2,499	13	28,054	6,322	15
北栄町	3,935	△ 3,238	3	18,516	10,088	18	30,287	8,556	17
米子市	8,401	1,228	10	6,245	△ 2,184	8	19,942	△ 1,789	10
境港市	10,450	3,277	13	6,667	△ 1,761	9	18,371	△ 3,360	7
日吉津村	18,095	10,922	17	3,945	△ 4,483	4	17,587	△ 4,144	5
大山町	5,980	△ 1,193	5	4,770	△ 3,658	6	21,277	△ 454	11
南部町	8,716	1,543	12	4,056	△ 4,373	5	19,751	△ 1,980	8
伯耆町	6,355	△ 818	7	23,019	14,590	19	11,879	△ 9,852	1
日南町	23,781	16,608	19	14,722	6,294	17	38,993	17,261	19
日野町	19,161	11,988	18	0	△ 8,428	1	16,911	△ 4,820	4
江府町	10,665	3,492	14	0	△ 8,428	1	13,982	△ 7,749	2

順位別色塗り分け

《塗り分け基準》



協会本人

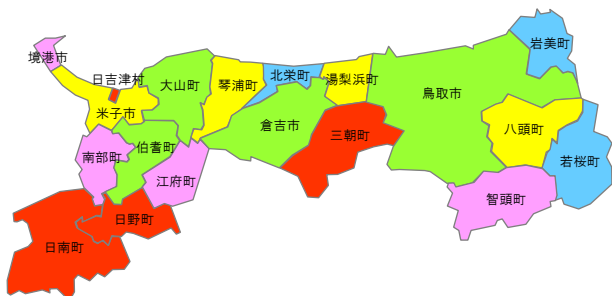

協会扶養

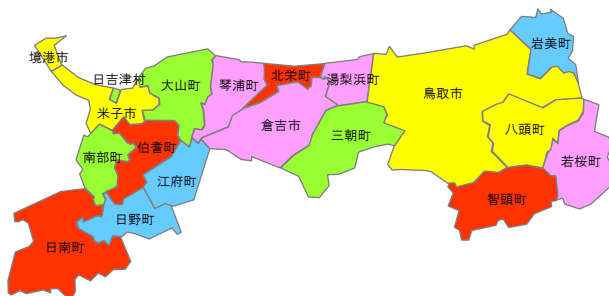

国保

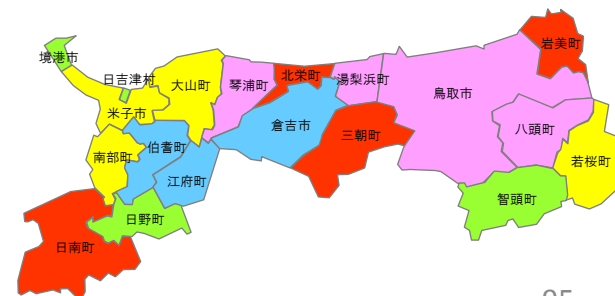

新生物/1人当たり医療費(入院外/男性+女性)

- 平成26年度
- 保険区分別に地域の年齢構成を県全体の年齢構成に標準化(年齢調整)している

【県全体との差】●新生物/年齢調整後1人当たり医療費(平成26年度/入院外/男性+女性)

■協会本人 ■協会扶養 ■国保

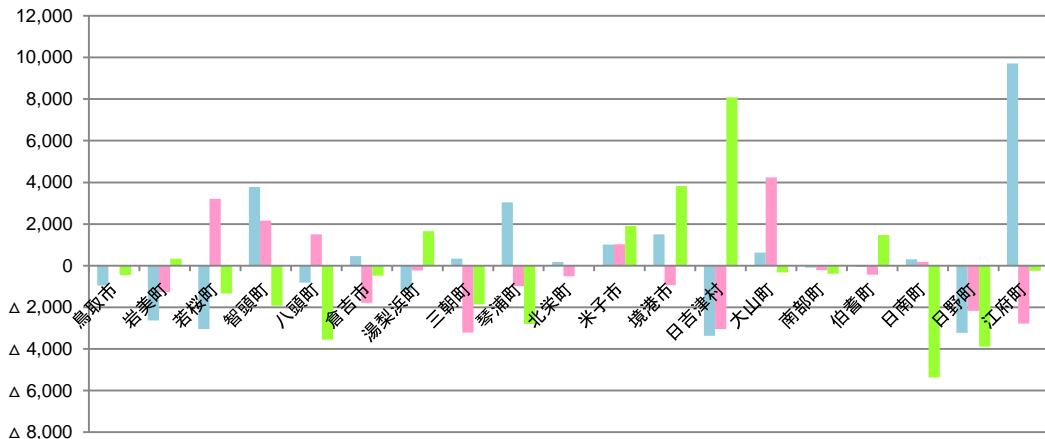

●新生物/年齢調整後1人当たり医療費(平成26年度/入院外/男性+女性)

単位:円

保険区分 ↓地域	協会本人		協会扶養		国保		後期高齢		
	県全体との差	順位	県全体との差	順位	県全体との差	順位	県全体との差	順位	
県全体	5,917	—	—	—	—	—	—	—	
鳥取市	4,964	△ 953	6	4,251	1	13	12,739	△ 453	9
岩美町	3,293	△ 2,624	4	2,991	△ 1,259	6	13,522	329	14
若桜町	2,864	△ 3,053	3	7,452	3,202	18	11,856	△ 1,337	7
智頭町	9,691	3,774	18	6,419	2,169	17	11,274	△ 1,918	5
八頭町	5,101	△ 816	7	5,753	1,503	16	9,642	△ 3,551	3
倉吉市	6,382	465	13	2,471	△ 1,779	5	12,720	△ 472	8
湯梨浜町	4,733	△ 1,183	5	4,014	△ 236	11	14,850	1,658	16
三朝町	6,248	331	12	1,036	△ 3,214	1	11,336	△ 1,856	6
琴浦町	8,958	3,041	17	3,262	△ 988	7	10,393	△ 2,799	4
北栄町	6,094	177	10	3,736	△ 514	9	13,193	0	13
米子市	6,931	1,014	15	5,270	1,020	15	15,102	1,910	17
境港市	7,422	1,505	16	3,315	△ 935	8	17,020	3,827	18
日吉津村	2,544	△ 3,373	1	1,210	△ 3,040	2	21,279	8,086	19
大山町	6,538	621	14	8,493	4,243	19	12,865	△ 328	11
南部町	5,829	△ 88	8	4,033	△ 217	12	12,800	△ 392	10
伯耆町	5,855	△ 62	9	3,810	△ 440	10	14,671	1,478	15
日南町	6,227	310	11	4,437	188	14	7,826	△ 5,367	1
日野町	2,692	△ 3,224	2	2,086	△ 2,164	4	9,301	△ 3,891	2
江府町	15,626	9,709	19	1,463	△ 2,787	3	12,939	△ 253	12

順位別色塗り分け

《塗り分け基準》

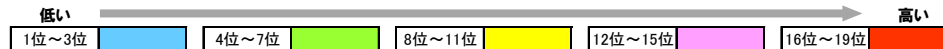

協会本人

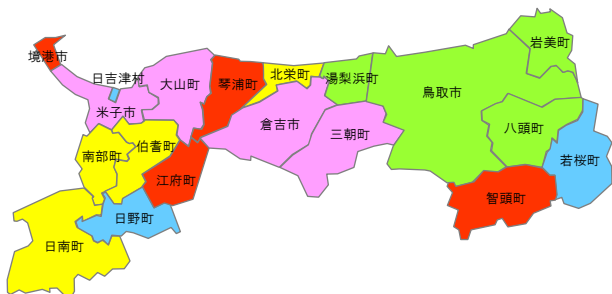

協会扶養



国保

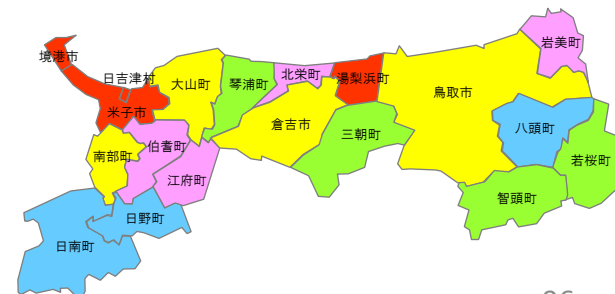

新生物/1人当たり医療費(入院外/男性)

- 平成26年度
- 保険区分別に地域の年齢構成を県全体の年齢構成に標準化(年齢調整)している

【県全体との差】●新生物/年齢調整後1人当たり医療費(平成26年度/入院外/男性)

■ 協会本人 ■ 協会扶養 ■ 国保

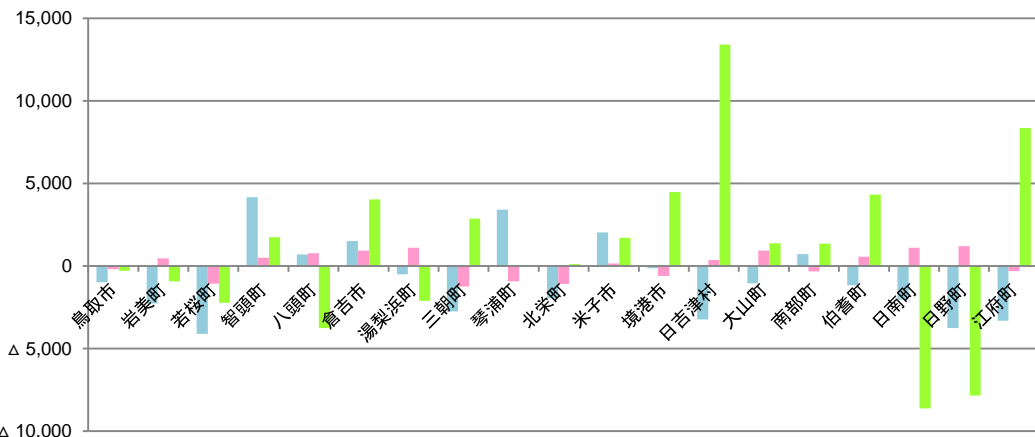

●新生物/年齢調整後1人当たり医療費(平成26年度/入院外/男性)

単位:円

保険区分 ↓地域	協会本人		協会扶養		国保		後期高齢		
	県全体との差	順位	県全体との差	順位	県全体との差	順位	県全体との差	順位	
県全体	6,128	—	—	1,484	—	—	13,539	—	—
鳥取市	5,142	△ 986	11	1,302	△ 182	8	13,257	△ 282	7
岩美町	3,854	△ 2,273	6	1,944	460	11	12,804	△ 935	6
若桜町	2,018	△ 4,109	1	412	△ 1,072	3	11,310	△ 2,229	4
智頭町	10,289	4,161	19	1,997	513	12	15,278	1,739	13
八頭町	6,827	699	14	2,268	784	14	9,781	△ 3,758	3
倉吉市	7,638	1,510	16	2,414	930	15	17,579	4,040	15
湯梨浜町	5,620	△ 507	12	2,586	1,102	18	11,429	△ 2,111	5
三朝町	3,370	△ 2,758	5	244	△ 1,240	1	16,416	2,876	14
琴浦町	9,549	3,422	18	559	△ 924	4	13,520	△ 20	8
北栄町	4,173	△ 1,955	8	395	△ 1,089	2	13,651	112	9
米子市	8,159	2,032	17	1,646	162	9	15,241	1,702	12
境港市	5,993	△ 135	13	878	△ 606	5	18,013	4,473	17
日吉津村	2,889	△ 3,239	4	1,849	365	10	26,943	13,403	19
大山町	5,090	△ 1,037	10	2,422	938	16	14,915	1,375	11
南部町	6,847	719	15	1,155	△ 329	6	14,904	1,365	10
伯耆町	4,970	△ 1,158	9	2,039	555	13	17,867	4,327	16
日南町	4,094	△ 2,034	7	2,583	1,099	17	4,927	△ 8,612	1
日野町	2,376	△ 3,752	2	2,694	1,210	19	5,698	△ 7,841	2
江府町	2,813	△ 3,315	3	1,168	△ 316	7	21,892	8,353	18

順位別色塗り分け

《塗り分け基準》

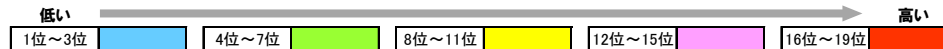

協会本人

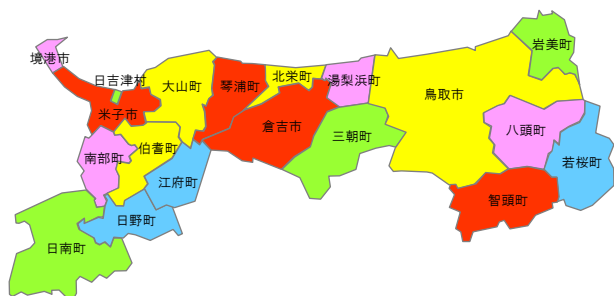

協会扶養

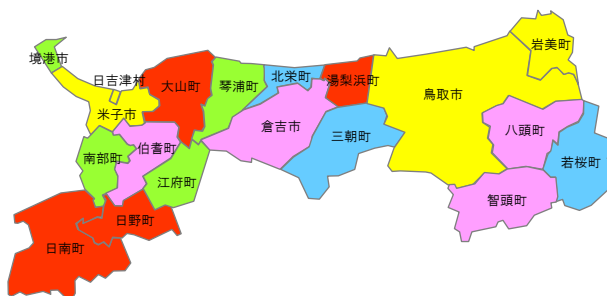

国保

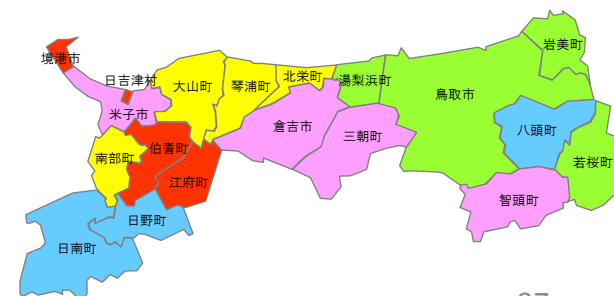

新生物/1人当たり医療費(入院外/女性)

- 平成26年度
- 保険区分別に地域の年齢構成を県全体の年齢構成に標準化(年齢調整)している

【県全体との差】●新生物/年齢調整後1人当たり医療費(平成26年度/入院外/女性)

■ 協会本人 ■ 協会扶養 ■ 国保

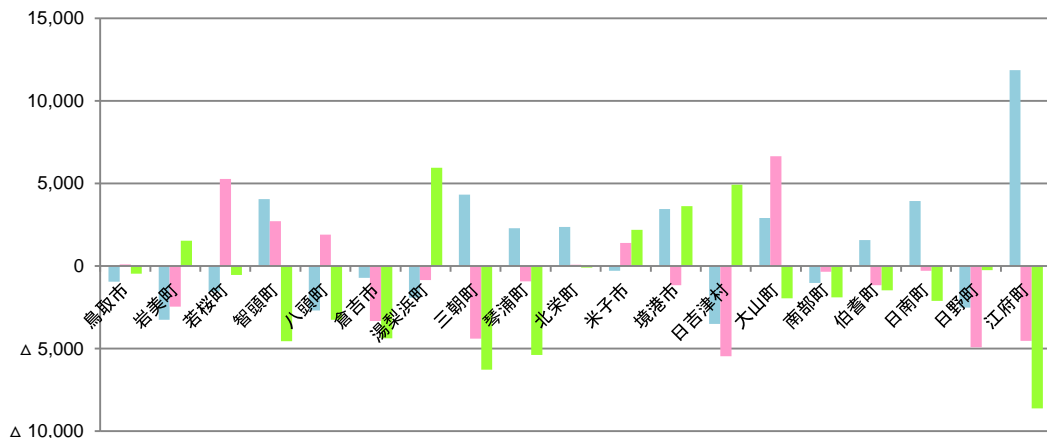

●新生物/年齢調整後1人当たり医療費(平成26年度/入院外/女性)

単位:円

保険区分 ↓地域	協会本人		協会扶養		国保		後期高齢		
	県全体との差	順位	県全体との差	順位	県全体との差	順位	県全体との差	順位	
県全体	5,644	—	—	5,910	—	—	12,857	—	—
鳥取市	4,699	△ 944	8	6,019	109	14	12,392	△ 465	12
岩美町	2,399	△ 3,244	2	3,461	△ 2,449	6	14,391	1,534	15
若桜町	4,105	△ 1,539	6	11,189	5,280	18	12,317	△ 540	11
智頭町	9,702	4,058	17	8,623	2,714	17	8,306	△ 4,552	4
八頭町	2,946	△ 2,698	3	7,810	1,900	16	9,612	△ 3,245	6
倉吉市	4,921	△ 722	9	2,579	△ 3,330	5	8,473	△ 4,384	5
湯梨浜町	3,724	△ 1,920	5	5,051	△ 858	10	18,812	5,955	19
三朝町	9,969	4,325	18	1,508	△ 4,401	4	6,580	△ 6,277	2
琴浦町	7,932	2,289	12	4,988	△ 921	9	7,475	△ 5,382	3
北栄町	8,010	2,366	13	5,983	74	13	12,772	△ 85	14
米子市	5,354	△ 290	10	7,313	1,403	15	15,053	2,196	16
境港市	9,096	3,453	15	4,743	△ 1,167	7	16,475	3,618	17
日吉津村	2,133	△ 3,511	1	451	△ 5,458	1	17,790	4,933	18
大山町	8,551	2,908	14	12,553	6,644	19	10,894	△ 1,963	8
南部町	4,615	△ 1,029	7	5,561	△ 348	11	10,953	△ 1,904	9
伯耆町	7,214	△ 1,570	11	4,747	△ 1,163	8	11,389	△ 1,468	10
日南町	9,583	3,940	16	5,630	△ 279	12	10,757	△ 2,100	7
日野町	3,131	△ 2,513	4	1,000	△ 4,910	2	12,612	△ 245	13
江府町	17,501	11,857	19	1,380	△ 4,529	3	4,245	△ 8,612	1

順位別色塗り分け

《塗り分け基準》

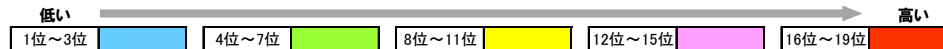

協会本人

協会扶養

国保

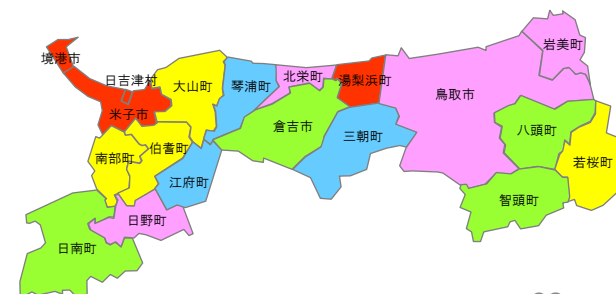
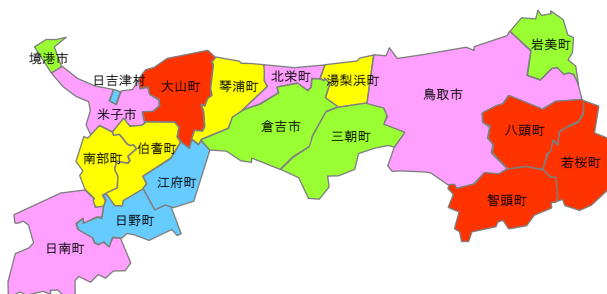
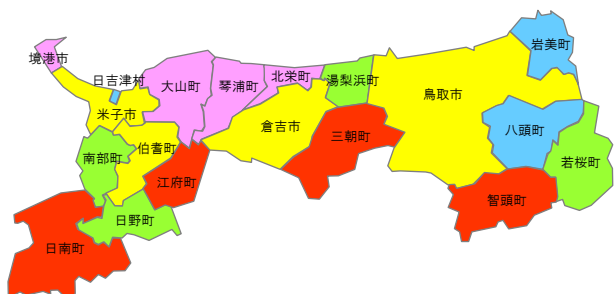

胃の悪性新生物/1人当たり医療費(入院+入院外/男性+女性)

- 平成26年度
- 保険区分別に地域の年齢構成を県全体の年齢構成に標準化(年齢調整)している

【県全体との差】●胃の悪性新生物/年齢調整後1人当たり医療費(平成26年度/入院+入院外/男性+女性)

■ 協会本人 ■ 協会扶養 ■ 国保

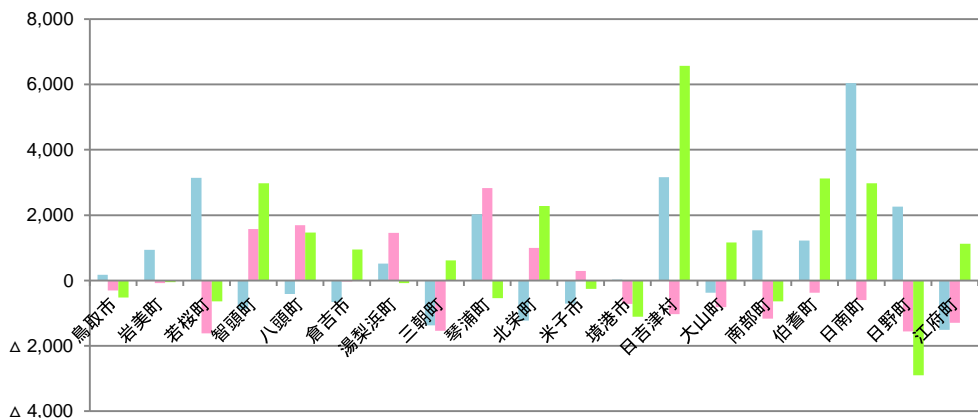

●胃の悪性新生物/年齢調整後1人当たり医療費(平成26年度/入院+入院外/男性+女性) 単位:円

保険区分 ↓地域	協会本人		協会扶養		国保		後期高齢	
	県全体との差	順位	県全体との差	順位	県全体との差	順位	県全体との差	順位
県全体	1,644	—	1,619	—	4,593	—	9,304	—
鳥取市	1,823	180	1,312	△ 307	4,069	△ 525	7,595	△ 1,709
岩美町	2,579	935	1,541	△ 78	4,541	△ 53	3,657	△ 5,646
若桜町	4,783	3,139	0	△ 1,619	3,957	△ 636	11,161	1,857
智頭町	768	△ 876	3,190	1,571	7,568	2,975	5,382	△ 3,922
八頭町	1,232	△ 412	3,308	1,689	6,058	1,464	7,184	△ 2,119
倉吉市	985	△ 658	1,592	△ 27	5,538	945	9,140	△ 164
湯梨浜町	2,163	520	3,079	1,460	4,515	△ 79	10,939	1,635
三朝町	276	△ 1,368	82	△ 1,537	5,212	619	6,845	△ 2,458
琴浦町	3,665	2,021	4,447	2,828	4,056	△ 537	7,345	△ 1,958
北栄町	415	△ 1,229	2,619	1,000	6,869	2,275	6,638	△ 2,665
米子市	942	△ 702	1,907	288	4,339	△ 254	9,979	675
境港市	1,674	30	899	△ 720	3,480	△ 1,113	8,615	△ 689
日吉津村	4,804	3,160	588	△ 1,031	11,164	6,570	3,333	△ 5,971
大山町	1,268	△ 376	802	△ 817	5,757	1,164	7,853	△ 1,451
南部町	3,184	1,540	448	△ 1,171	3,957	△ 637	10,506	1,202
伯耆町	2,868	1,224	1,244	△ 375	7,715	3,121	4,198	△ 5,106
日南町	7,680	6,036	1,017	△ 602	7,569	2,976	10,280	976
日野町	3,899	2,256	59	△ 1,560	1,697	△ 2,896	10,627	1,324
江府町	131	△ 1,513	325	△ 1,294	5,713	1,120	3,528	△ 5,775

順位別色塗り分け

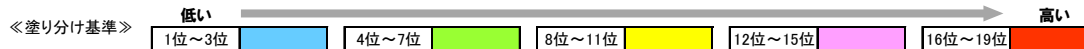

協会本人

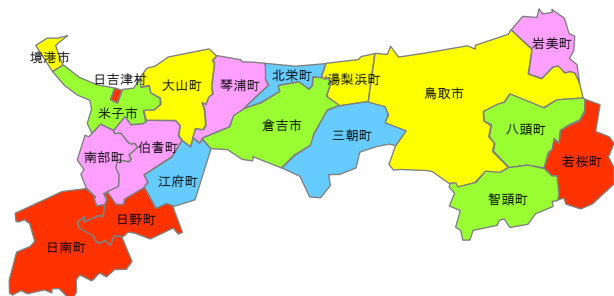

協会扶養

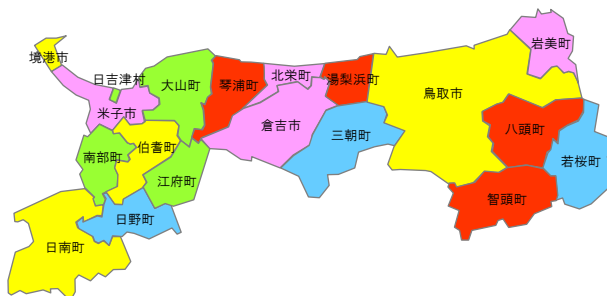

国保

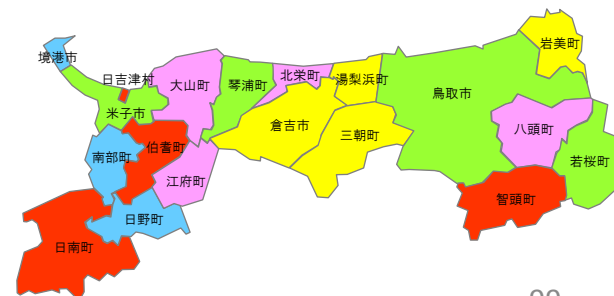

胃の悪性新生物/1人当たり医療費(入院+入院外/男性)

- 平成26年度
- 保険区分別に地域の年齢構成を県全体の年齢構成に標準化(年齢調整)している

【県全体との差】●胃の悪性新生物/年齢調整後1人当たり医療費(平成26年度/入院+入院外/男性)

■協会本人 ■協会扶養 ■国保

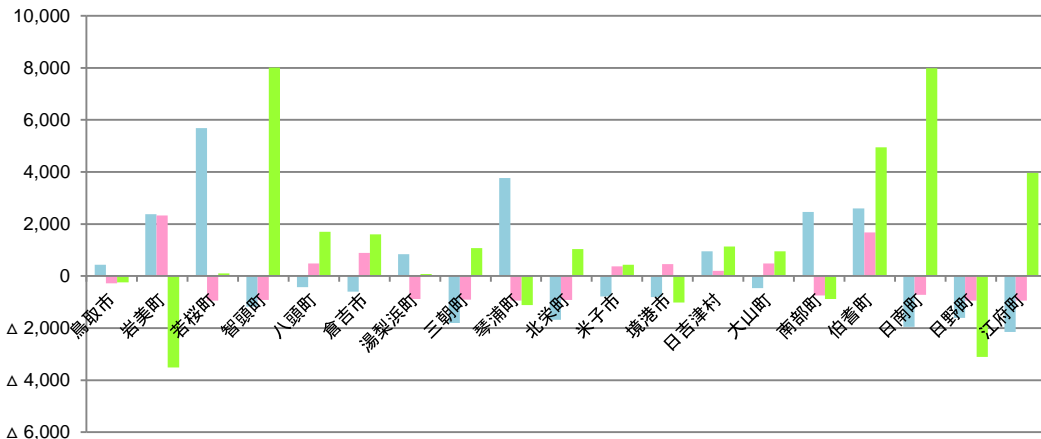

●胃の悪性新生物/年齢調整後1人当たり医療費(平成26年度/入院+入院外/男性)

単位:円

保険区分 ↓地域	協会本人		協会扶養		国保		後期高齢					
	県全体との差	順位	県全体との差	順位	県全体との差	順位	県全体との差	順位				
県全体	2,295	—	948	—	6,526	—	15,916	—				
鳥取市	2,725	429	12	669	△ 279	11	6,281	△ 244	6	11,723	△ 4,193	9
岩美町	4,677	2,381	15	3,282	2,333	19	3,009	△ 3,517	1	8,015	△ 7,901	4
若桜町	7,975	5,679	19	0	△ 948	1	6,626	100	8	29,008	13,092	19
智頭町	1,116	△ 1,179	6	25	△ 923	5	14,532	8,006	19	8,211	△ 7,704	5
八頭町	1,871	△ 424	11	1,430	482	15	8,223	1,698	15	13,460	△ 2,455	11
倉吉市	1,699	△ 597	9	1,833	884	17	8,123	1,597	14	13,971	△ 1,945	12
湯梨浜町	3,136	841	13	73	△ 876	8	6,598	73	7	17,350	1,434	14
三朝町	495	△ 1,801	3	39	△ 909	7	7,604	1,078	12	7,323	△ 8,593	2
琴浦町	6,061	3,765	18	7	△ 941	4	5,413	△ 1,112	3	12,861	△ 3,054	10
北栄町	617	△ 1,678	4	27	△ 922	6	7,566	1,040	11	10,460	△ 5,456	7
米子市	1,516	△ 780	8	1,320	372	13	6,959	433	9	17,870	1,954	16
境港市	1,486	△ 809	7	1,408	459	14	5,506	△ 1,019	4	14,185	△ 1,731	13
日吉津村	3,242	947	14	1,147	198	12	7,665	1,140	13	7,956	△ 7,959	3
大山町	1,838	△ 457	10	1,437	488	16	7,476	951	10	19,050	3,134	17
南部町	4,759	2,463	16	203	△ 745	9	5,648	△ 878	5	17,649	1,733	15
伯耆町	4,897	2,602	17	2,630	1,682	18	11,468	4,942	17	9,825	△ 6,091	6
日南町	351	△ 1,945	2	222	△ 726	10	14,504	7,979	18	11,016	△ 4,900	8
白野町	684	△ 1,611	5	0	△ 948	1	3,424	△ 3,101	2	22,566	6,650	18
江府町	149	△ 2,147	1	0	△ 948	1	10,484	3,959	16	4,920	△ 10,996	1

順位別色塗り分け

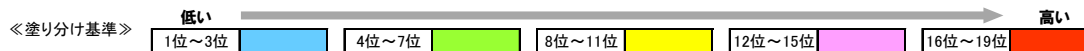

協会本人

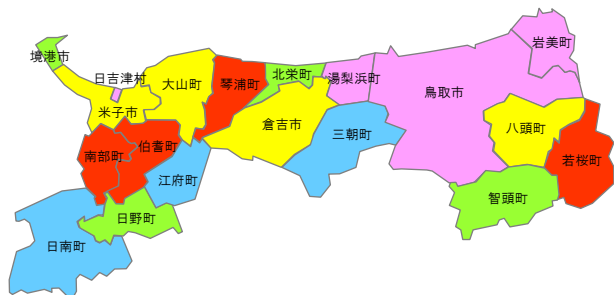

協会扶養

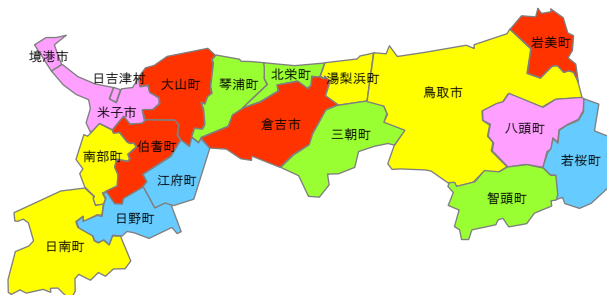

国保

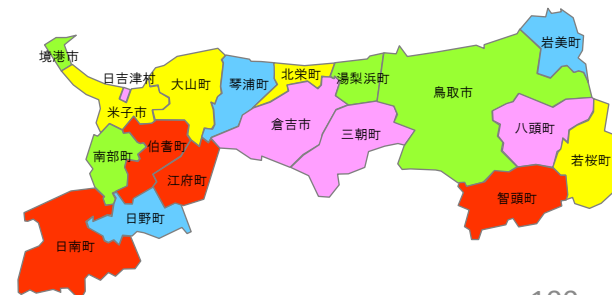

胃の悪性新生物/1人当たり医療費(入院+入院外/女性)

- 平成26年度
- 保険区分別に地域の年齢構成を県全体の年齢構成に標準化(年齢調整)している

【県全体との差】●胃の悪性新生物/年齢調整後1人当たり医療費(平成26年度/入院+入院外/女性)

■ 協会本人 ■ 協会扶養 ■ 国保

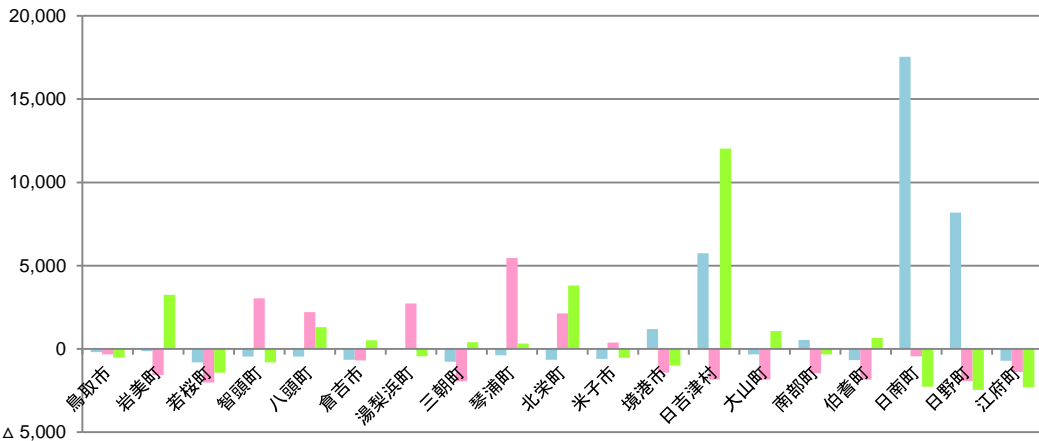

●胃の悪性新生物/年齢調整後1人当たり医療費(平成26年度/入院+入院外/女性)

単位:円

保険区分 ↓ 地域	協会本人		協会扶養		国保		後期高齢	
	県全体との差	順位	県全体との差	順位	県全体との差	順位	県全体との差	順位
県全体	800	—	2,022	—	2,726	—	5,570	—
鳥取市	△ 186	12	1,702	△ 320	2,202	△ 524	5,122	△ 448
岩美町	△ 132	13	442	△ 1,580	5,976	3,250	1,133	△ 4,436
若桜町	0	1	0	△ 2,022	1,302	△ 1,424	275	△ 5,295
智頭町	△ 464	8	5,058	3,037	1,929	△ 798	3,900	△ 1,670
八頭町	△ 460	9	4,229	2,207	4,039	1,313	2,887	△ 2,683
倉吉市	△ 644	6	1,335	△ 687	3,240	514	5,936	366
湯梨浜町	6	14	4,757	2,735	2,291	△ 435	6,515	945
三朝町	△ 775	2	91	△ 1,931	3,134	407	6,703	1,133
琴浦町	△ 383	10	7,484	5,462	3,047	321	4,224	△ 1,346
北栄町	△ 648	5	4,156	2,135	6,540	3,814	3,706	△ 1,864
米子市	△ 590	7	2,408	386	2,196	△ 530	4,751	△ 819
境港市	1,190	16	602	△ 1,419	1,728	△ 998	5,205	△ 364
日吉津村	5,749	17	179	△ 1,842	14,751	12,024	1,120	△ 4,450
大山町	△ 330	11	185	△ 1,837	3,812	1,086	942	△ 4,628
南部町	548	15	564	△ 1,458	2,408	△ 318	5,965	395
伯耆町	△ 679	4	173	△ 1,849	3,380	654	488	△ 5,082
日南町	17,545	19	1,577	△ 445	466	△ 2,260	9,813	4,244
日野町	8,187	18	96	△ 1,925	269	△ 2,457	3,374	△ 2,195
江府町	△ 702	3	630	△ 1,391	424	△ 2,302	2,700	△ 2,870

順位別色塗り分け

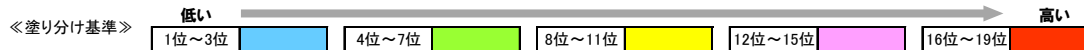

協会本人

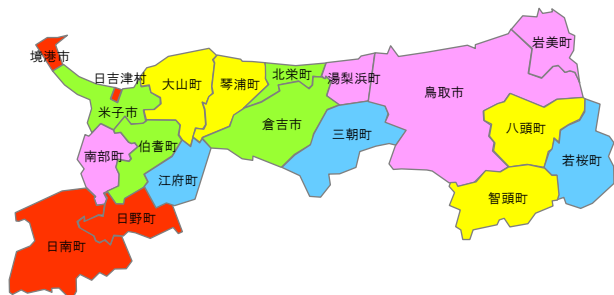

協会扶養



国保

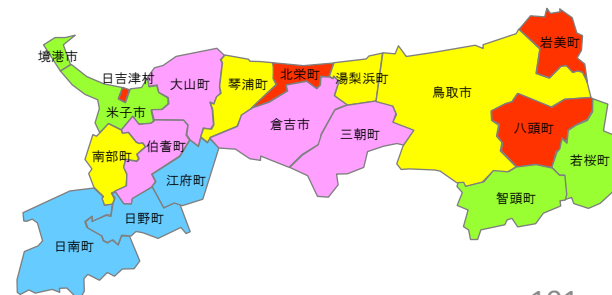

結腸・直腸の悪性新生物/1人当たり医療費(入院+入院外/男性+女性)

- 平成26年度
- 保険区分別に地域の年齢構成を県全体の年齢構成に標準化(年齢調整)している

【県全体との差】●結腸+直腸の悪性新生物/年齢調整後1人当たり医療費(平成26年度/入院+入院外/男性+女性)

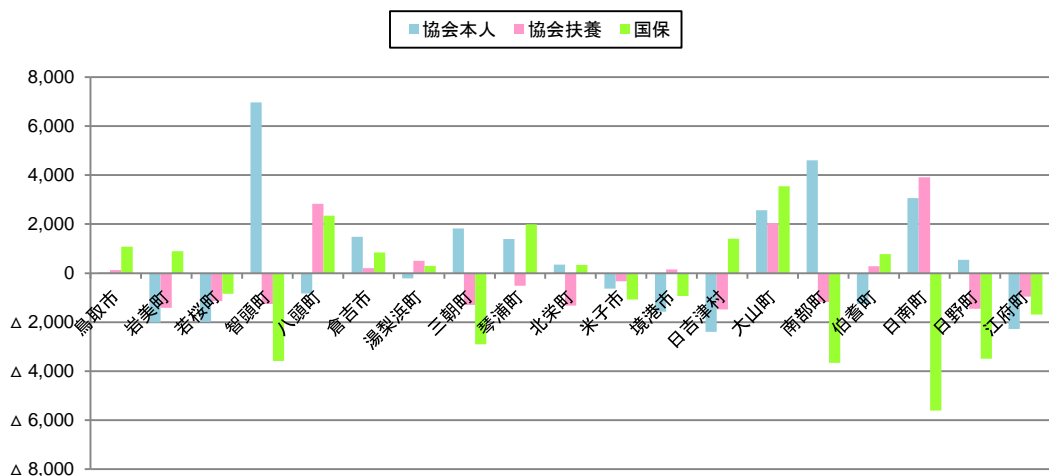

●結腸+直腸の悪性新生物/年齢調整後1人当たり医療費(平成26年度/入院+入院外/男性+女性)

単位:円

保険区分→ ↓地域	協会本人		協会扶養		国保		後期高齢					
	県全体との差	順位	県全体との差	順位	県全体との差	順位	県全体との差	順位				
県全体	2,669	—	—	—	1,482	—	—	6,949	—	—		
鳥取市	2,708	39	10	1,609	128	12	8,023	1,074	15	13,495	32	12
岩美町	658	△ 2,011	3	71	△ 1,411	3	7,844	895	14	7,874	△ 5,588	3
若桜町	682	△ 1,987	4	345	△ 1,136	8	6,104	△ 845	9	7,464	△ 5,998	2
智頭町	9,632	6,963	19	223	△ 1,259	6	3,372	△ 3,577	3	11,539	△ 1,923	8
八頭町	1,835	△ 833	7	4,316	2,834	18	9,291	2,342	18	9,104	△ 4,358	5
倉吉市	4,152	1,483	14	1,680	198	14	7,792	843	13	17,384	3,922	17
湯梨浜町	2,450	△ 219	9	1,982	500	16	7,244	295	10	16,945	3,483	16
三朝町	4,490	1,821	15	190	△ 1,292	5	4,051	△ 2,898	5	12,322	△ 1,141	10
琴浦町	4,066	1,397	13	968	△ 514	10	8,936	1,987	17	11,027	△ 2,435	7
北栄町	3,016	347	11	162	△ 1,320	4	7,280	331	11	21,069	7,609	19
米子市	2,043	△ 626	8	1,146	△ 336	11	5,878	△ 1,071	7	13,508	45	13
境港市	1,094	△ 1,575	5	1,637	155	13	6,015	△ 934	8	11,978	△ 1,484	9
日吉津村	288	△ 2,401	1	0	△ 1,482	1	8,351	1,402	16	16,144	2,682	15
大山町	5,230	2,561	16	3,530	2,048	17	10,493	3,544	19	14,993	1,531	14
南部町	7,276	4,607	18	303	△ 1,178	7	3,289	△ 3,660	2	13,375	△ 87	11
伯耆町	1,411	△ 1,258	6	1,763	281	15	7,725	776	12	17,561	4,098	18
日南町	5,732	3,063	17	5,389	3,907	19	1,342	△ 5,607	1	10,923	△ 2,540	6
日野町	3,217	548	12	26	△ 1,456	2	3,452	△ 3,497	4	9,043	△ 4,420	4
江府町	389	△ 2,280	2	518	△ 964	9	5,264	△ 1,685	6	712	△ 12,751	1

順位別色塗り分け

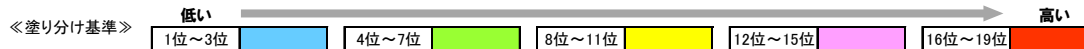

協会本人

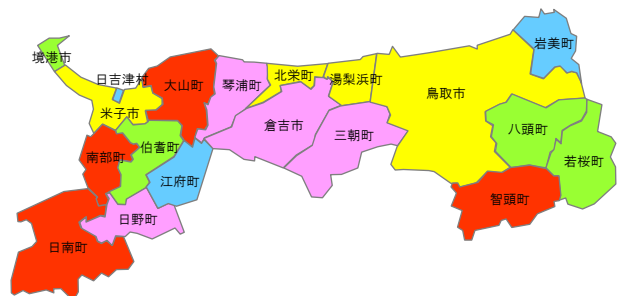

協会扶養

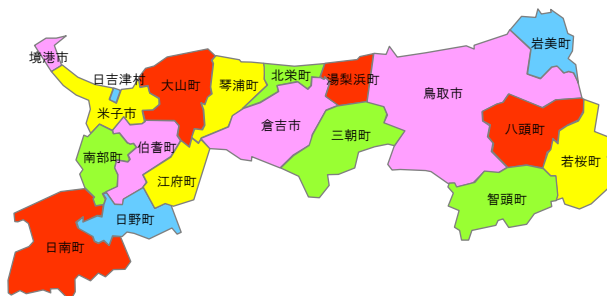

国保

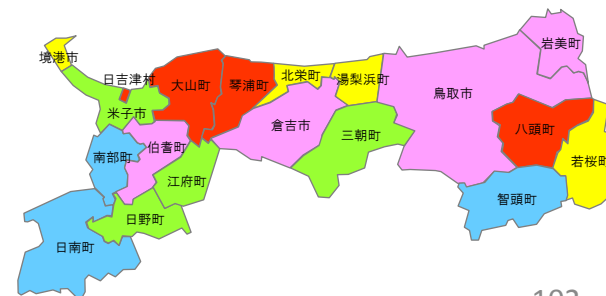

結腸・直腸の悪性新生物/1人当たり医療費(入院+入院外/男性)

- 平成26年度
- 保険区分別に地域の年齢構成を県全体の年齢構成に標準化(年齢調整)している

【県全体との差】●結腸+直腸の悪性新生物/年齢調整後1人当たり医療費(平成26年度/入院+入院外/男性)

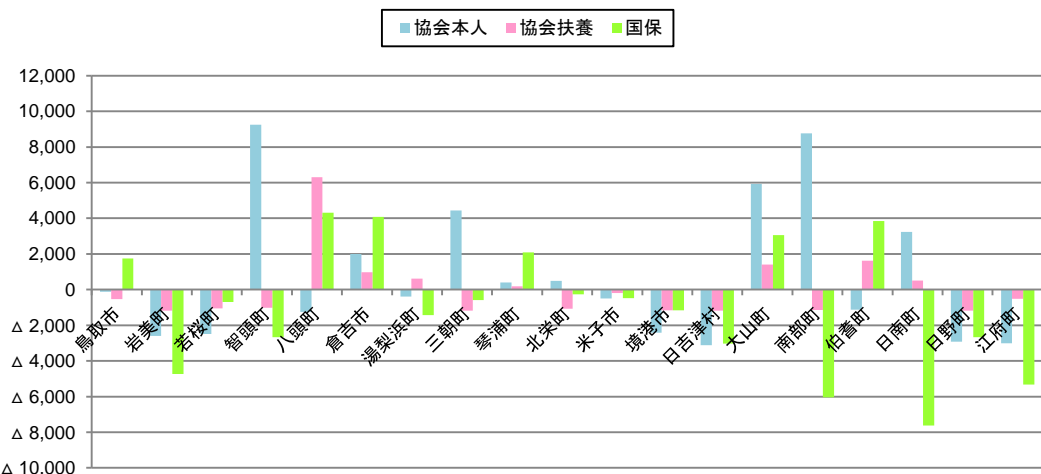

●結腸+直腸の悪性新生物/年齢調整後1人当たり医療費(平成26年度/入院+入院外/男性)

単位:円

保険区分→ ↓地域	協会本人		協会扶養		国保		後期高齢	
	県全体との差	順位	県全体との差	順位	県全体との差	順位	県全体との差	順位
県全体	3,482	—	1,176	—	8,574	—	19,660	—
鳥取市	3,368	△ 113	639	△ 537	10,317	1,743	20,384	724
岩美町	888	△ 2,594	0	△ 1,176	3,846	△ 4,728	4	12,127
若桜町	988	△ 2,494	117	△ 1,059	7,887	△ 687	10	13,583
智頭町	12,731	9,249	165	△ 1,011	5,902	△ 2,672	7	19,522
八頭町	2,228	△ 1,254	7,482	6,305	12,892	4,318	19	12,396
倉吉市	5,479	1,997	2,157	981	12,656	4,082	18	23,722
湯梨浜町	3,097	△ 385	1,796	619	7,149	△ 1,425	8	15,077
三朝町	7,922	4,440	0	△ 1,176	7,983	△ 591	11	14,409
琴浦町	3,888	406	1,356	180	10,667	2,093	15	16,230
北栄町	3,966	484	104	△ 1,072	8,316	△ 258	13	30,042
米子市	2,977	△ 505	991	△ 186	8,100	△ 474	12	18,155
境港市	1,056	△ 2,426	13	△ 1,164	7,415	△ 1,159	9	22,173
日吉津村	369	△ 3,113	0	△ 1,176	5,537	△ 3,037	5	35,047
大山町	9,415	5,933	2,578	1,402	11,631	3,056	16	10,059
南部町	12,243	8,762	25	△ 1,151	2,527	△ 6,047	2	18,053
伯耆町	2,356	△ 1,126	2,789	1,613	12,421	3,847	17	28,297
日南町	6,722	3,240	1,681	505	943	△ 7,631	1	14,016
日野町	563	△ 2,919	0	△ 1,176	5,902	△ 2,672	6	15,067
江府町	467	△ 3,015	669	△ 507	3,256	△ 5,318	3	1,474

順位別色塗り分け

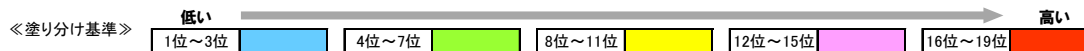

協会本人

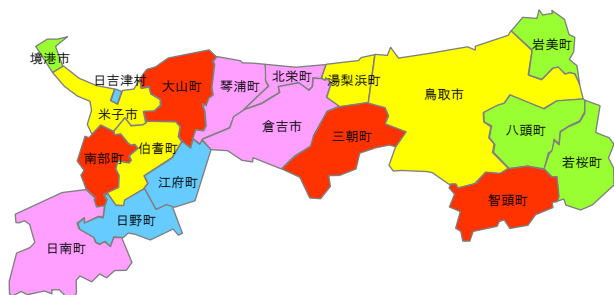

協会扶養

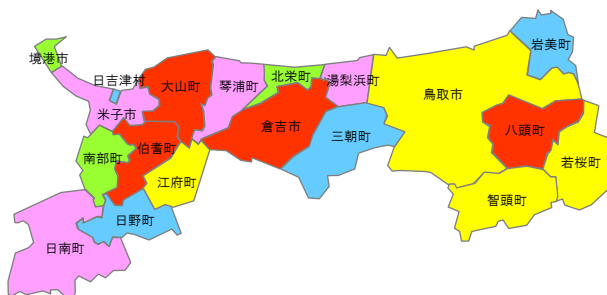

国保

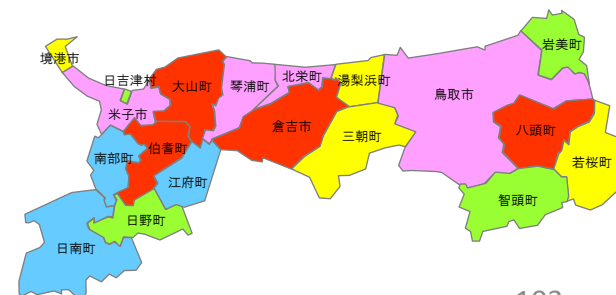

結腸・直腸の悪性新生物/1人当たり医療費(入院+入院外/女性)

- 平成26年度
- 保険区分別に地域の年齢構成を県全体の年齢構成に標準化(年齢調整)している

【県全体との差】●結腸+直腸の悪性新生物/年齢調整後1人当たり医療費(平成26年度/入院+入院外/女性)

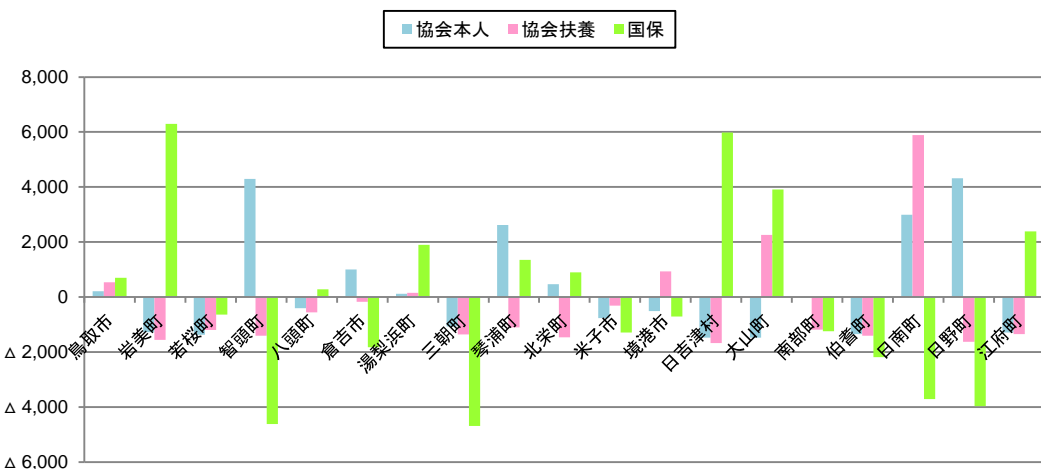

●結腸+直腸の悪性新生物/年齢調整後1人当たり医療費(平成26年度/入院+入院外/女性)

単位:円

保険区分→ ↓地域	協会本人			協会扶養			国保			後期高齢		
	県全体との差	順位		県全体との差	順位		県全体との差	順位		県全体との差	順位	
県全体	1,616	—	—	1,665	—	—	5,378	—	—	9,963	—	—
鳥取市	1,830	214	13	2,207	542	16	6,084	705	12	9,287	△ 676	10
岩美町	344	△ 1,272	6	112	△ 1,553	3	11,671	6,293	19	4,895	△ 5,067	3
若桜町	249	△ 1,367	3	474	△ 1,191	9	4,742	△ 636	10	3,639	△ 6,324	2
智頭町	5,912	4,297	18	268	△ 1,397	6	765	△ 4,613	2	5,241	△ 4,721	4
八頭町	1,208	△ 408	10	1,116	△ 549	12	5,659	281	11	6,342	△ 3,621	7
倉吉市	2,618	1,002	15	1,490	△ 175	14	3,555	△ 1,823	6	14,048	4,085	15
湯梨浜町	1,735	120	12	1,822	157	15	7,279	1,901	15	16,561	6,598	18
三朝町	550	△ 1,065	7	304	△ 1,361	7	698	△ 4,680	1	10,278	315	11
琴浦町	4,241	2,625	16	567	△ 1,098	11	6,731	1,353	14	8,841	△ 1,122	8
北栄町	2,082	466	14	204	△ 1,462	4	6,279	901	13	14,853	4,890	17
米子市	853	△ 762	8	1,361	△ 304	13	4,088	△ 1,291	7	10,589	627	14
境港市	1,106	△ 510	9	2,599	934	17	4,679	△ 700	9	5,811	△ 4,151	6
日吉津村	138	△ 1,478	1	0	△ 1,665	1	11,362	5,983	18	14,103	4,141	16
大山町	140	△ 1,476	2	3,925	2,260	18	9,288	3,909	17	17,902	7,939	19
南部町	1,598	△ 17	11	486	△ 1,179	10	4,135	△ 1,243	8	10,399	437	12
伯耆町	266	△ 1,350	4	264	△ 1,401	5	3,191	△ 2,187	5	10,467	505	13
日南町	4,604	2,988	17	7,553	5,888	19	1,669	△ 3,709	4	8,869	△ 1,094	9
白野町	5,935	4,319	19	47	△ 1,618	2	1,422	△ 3,956	3	5,281	△ 4,681	5
江府町	330	△ 1,286	5	317	△ 1,348	8	7,764	2,385	16	476	△ 9,486	1

順位別色塗り分け

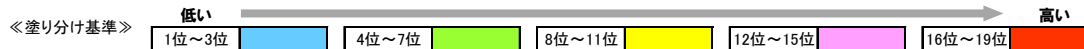

協会本人

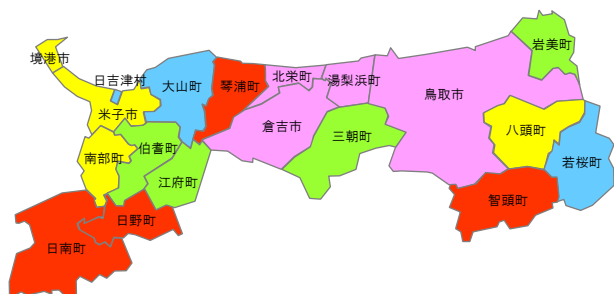

協会扶養

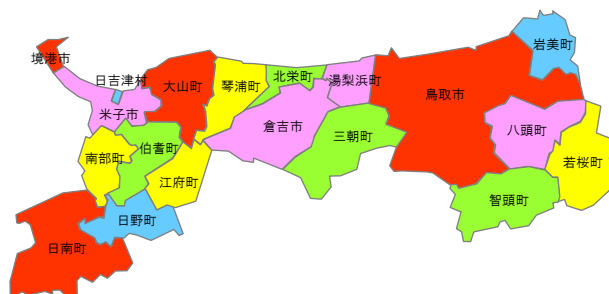

国保

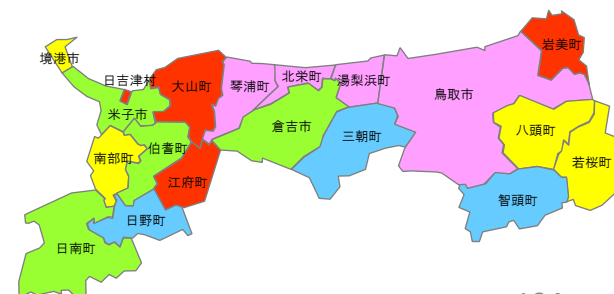

肝及び肝内胆管の悪性新生物/1人当たり医療費(入院+入院外/男性+女性)

- 平成26年度
- 保険区分別に地域の年齢構成を県全体の年齢構成に標準化(年齢調整)している

【県全体との差】●肝及び肝内胆管の悪性新生物/年齢調整後1人当たり医療費(平成26年度/入院+入院外/男性+女性)

■ 協会本人 ■ 協会扶養 ■ 国保

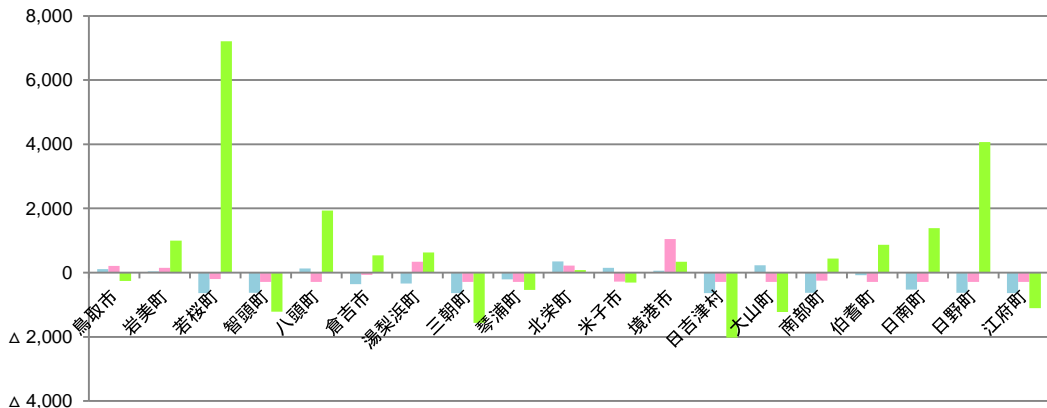

●肝及び肝内胆管の悪性新生物/年齢調整後1人当たり医療費(平成26年度/入院+入院外/男性+女性)

単位:円

保険区分→ ↓地域	協会本人		協会扶養		国保		後期高齢		
	県全体との差	順位	県全体との差	順位	県全体との差	順位	県全体との差	順位	
県全体	642	—	—	292	—	—	2,026	—	—
鳥取市	757	114	15	500	208	16	1,766	△ 260	8
岩美町	687	45	13	445	153	15	3,024	998	15
若桜町	0	△ 642	1	90	△ 202	13	9,233	7,207	19
智頭町	18	△ 625	7	0	△ 292	1	813	△ 1,213	4
八頭町	775	133	16	0	△ 292	1	3,965	1,939	17
倉吉市	289	△ 353	9	218	△ 74	14	2,568	542	12
湯梨浜町	303	△ 339	10	633	341	18	2,652	627	13
三朝町	2	△ 640	4	0	△ 292	1	466	△ 1,560	2
琴浦町	432	△ 210	11	7	△ 285	10	1,491	△ 535	6
北栄町	994	351	19	507	215	17	2,110	84	9
米子市	789	147	17	15	△ 277	11	1,722	△ 304	7
境港市	707	65	14	1,335	1,043	19	2,361	335	10
日吉津村	0	△ 642	1	0	△ 292	1	0	△ 2,026	1
大山町	876	234	18	0	△ 292	1	796	△ 1,230	3
南部町	16	△ 626	6	44	△ 248	12	2,469	443	11
伯耆町	559	△ 83	12	0	△ 292	1	2,890	864	14
日南町	115	△ 527	8	0	△ 292	1	3,414	1,388	16
日野町	16	△ 627	5	0	△ 292	1	6,093	4,068	18
江府町	0	△ 642	1	0	△ 292	1	915	△ 1,110	5

順位別色塗り分け

《塗り分け基準》

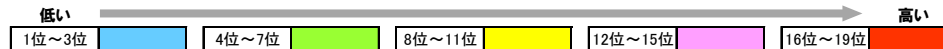

協会本人

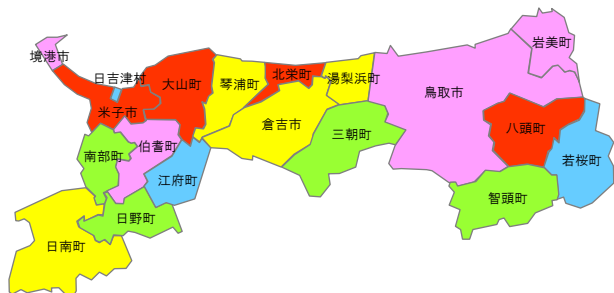

協会扶養

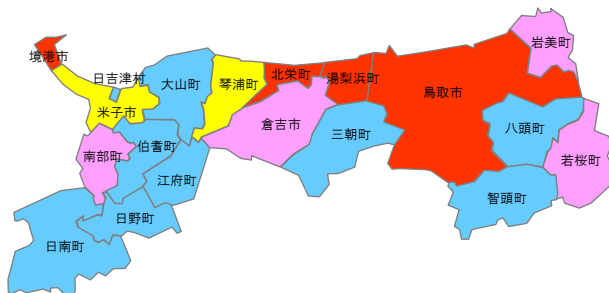

国保

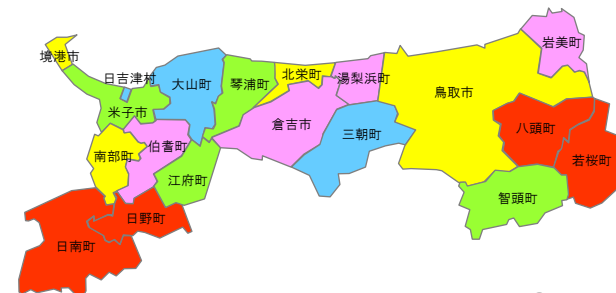

肝及び肝内胆管の悪性新生物/1人当たり医療費(入院+入院外/男性)

- 平成26年度
- 保険区分別に地域の年齢構成を県全体の年齢構成に標準化(年齢調整)している

【県全体との差】●肝及び肝内胆管の悪性新生物/年齢調整後1人当たり医療費(平成26年度/入院+入院外/男性)

■協会本人 ■協会扶養 ■国保

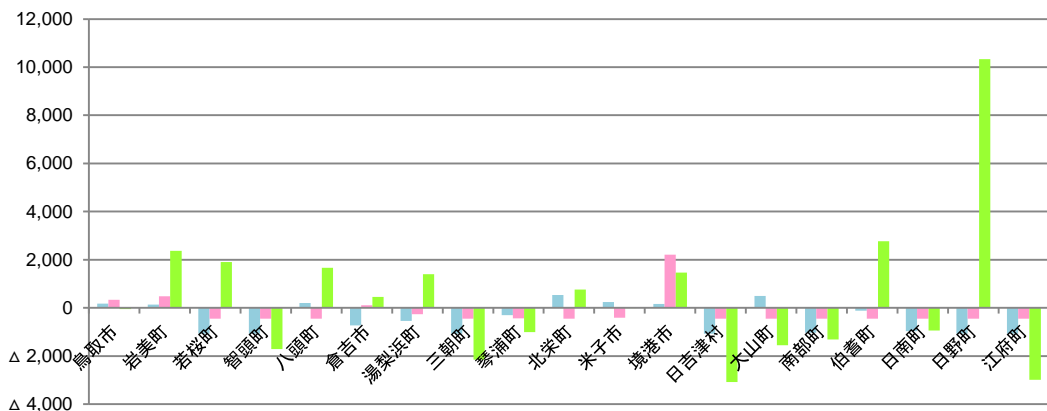

●肝及び肝内胆管の悪性新生物/年齢調整後1人当たり医療費(平成26年度/入院+入院外/男性)

単位:円

保険区分→ ↓地域	協会本人		協会扶養		国保		後期高齢		
	県全体との差	順位	県全体との差	順位	県全体との差	順位	県全体との差	順位	
県全体	1,066	—	—	451	—	—	3,081	—	—
鳥取市	1,246	180	15	790	339	17	3,027	△ 54	9
岩美町	1,206	140	13	937	486	18	5,457	2,376	17
若桜町	0	△ 1,066	1	0	△ 451	1	4,985	1,903	16
智頭町	0	△ 1,066	1	0	△ 451	1	1,369	△ 1,712	4
八頭町	1,271	205	16	0	△ 451	1	4,742	1,661	15
倉吉市	335	△ 731	9	567	116	16	3,537	456	11
湯梨浜町	526	△ 540	10	188	△ 263	15	4,489	1,407	13
三朝町	0	△ 1,066	1	0	△ 451	1	940	△ 2,142	3
琴浦町	765	△ 301	11	14	△ 437	13	2,071	△ 1,010	7
北栄町	1,604	538	19	0	△ 451	1	3,849	768	12
米子市	1,304	238	17	39	△ 412	14	3,073	△ 8	10
境港市	1,233	167	14	2,665	2,214	19	4,551	1,470	14
日吉津村	0	△ 1,066	1	0	△ 451	1	0	△ 3,081	1
大山町	1,558	492	18	0	△ 451	1	1,526	△ 1,555	5
南部町	30	△ 1,036	7	0	△ 451	1	1,764	△ 1,317	6
伯耆町	948	△ 118	12	0	△ 451	1	5,855	2,774	18
日南町	98	△ 968	8	0	△ 451	1	2,149	△ 932	8
白野町	0	△ 1,066	1	0	△ 451	1	13,413	10,331	19
江府町	0	△ 1,066	1	0	△ 451	1	102	△ 2,979	2

順位別色塗り分け

《塗り分け基準》

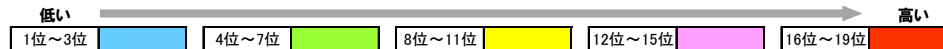

協会本人

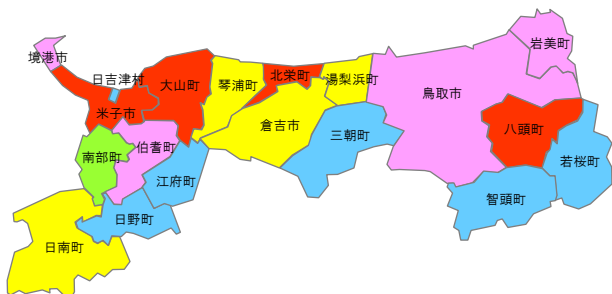

協会扶養

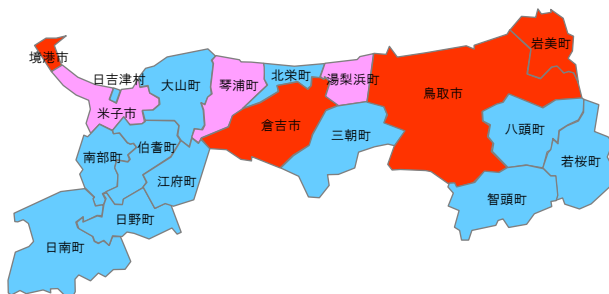

国保

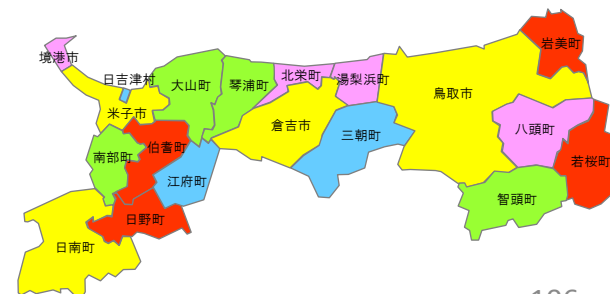

肝及び肝内胆管の悪性新生物/1人当たり医療費(入院+入院外/女性)

- 平成26年度
- 保険区分別に地域の年齢構成を県全体の年齢構成に標準化(年齢調整)している

【県全体との差】●肝及び肝内胆管の悪性新生物/年齢調整後1人当たり医療費(平成26年度/入院+入院外/女性)

■ 協会本人 ■ 協会扶養 ■ 国保

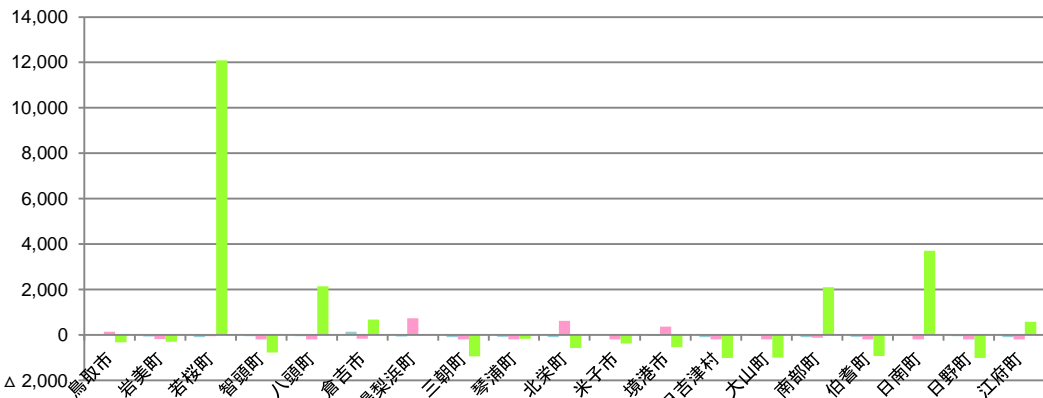

●肝及び肝内胆管の悪性新生物/年齢調整後1人当たり医療費(平成26年度/入院+入院外/女性)

単位:円

保険区分→ ↓ 地域	協会本人		協会扶養		国保		後期高齢	
	県全体との差	順位	県全体との差	順位	県全体との差	順位	県全体との差	順位
県全体	94	—	197	—	1,006	—	9,963	—
鳥取市	103	9	344	147	687	△ 319	8,475	△ 1,488
岩美町	24	△ 70	13	△ 184	718	△ 288	4,842	△ 5,121
若桜町	0	△ 94	146	△ 50	13,102	12,096	3,639	△ 6,324
智頭町	42	△ 52	0	△ 197	236	△ 769	4,197	△ 5,766
八頭町	38	△ 55	0	△ 197	3,153	2,147	5,150	△ 4,812
倉吉市	242	149	26	△ 170	1,690	684	12,555	2,592
湯梨浜町	22	△ 72	932	735	993	△ 13	16,548	6,585
三朝町	4	△ 90	0	△ 197	63	△ 943	9,509	△ 454
琴浦町	11	△ 82	0	△ 197	847	△ 159	7,653	△ 2,310
北栄町	5	△ 88	824	627	429	△ 577	12,649	2,686
米子市	127	34	7	△ 189	629	△ 377	10,078	116
境港市	57	△ 36	566	369	470	△ 536	5,547	△ 4,415
日吉津村	0	△ 94	0	△ 197	0	△ 1,006	13,774	3,811
大山町	59	△ 35	0	△ 197	6	△ 1,000	16,630	6,667
南部町	0	△ 94	78	△ 119	3,112	2,106	8,224	△ 1,739
伯耆町	17	△ 77	0	△ 197	86	△ 920	10,467	505
日南町	135	41	0	△ 197	4,716	3,710	6,116	△ 3,847
日野町	41	△ 53	0	△ 197	0	△ 1,006	4,787	△ 5,176
江府町	0	△ 94	0	△ 197	1,592	586	476	△ 9,486

順位別色塗り分け

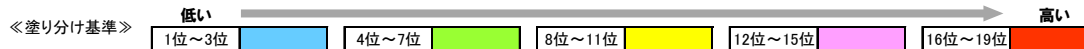

協会本人

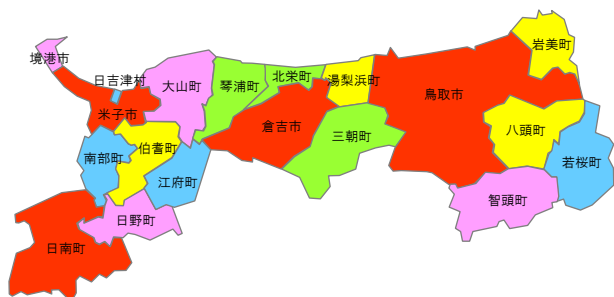

協会扶養

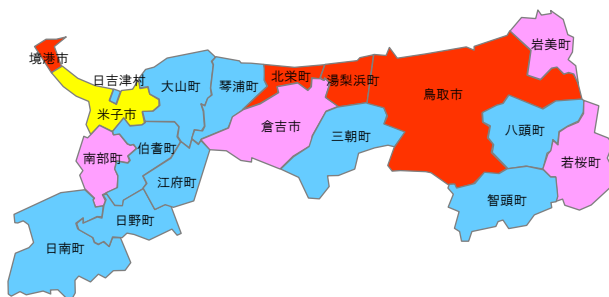

国保

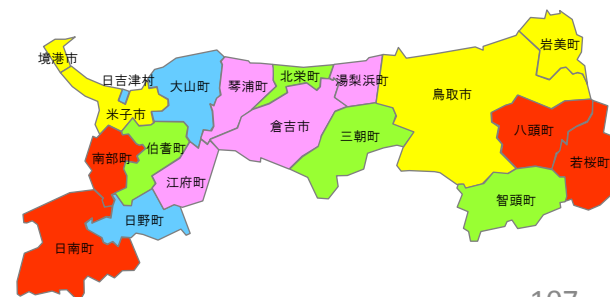

気管,気管支及び肺の悪性新生物/1人当たり医療費(入院+入院外/男性+女性)

- 平成26年度
- 保険区分別に地域の年齢構成を県全体の年齢構成に標準化(年齢調整)している

【県全体との差】●気管,気管支及び肺の悪性新生物/年齢調整後1人当たり医療費(平成26年度/入院+入院外/男性+女性)

■ 協会本人 ■ 協会扶養 ■ 国保

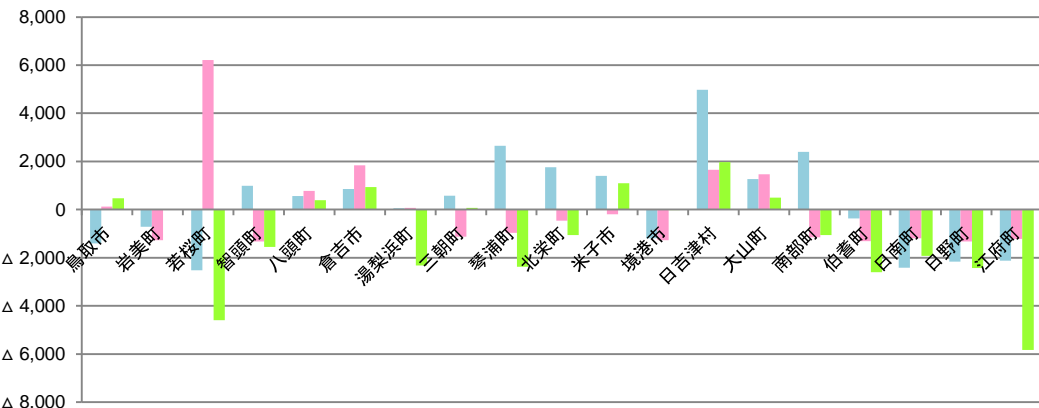

●気管,気管支及び肺の悪性新生物/年齢調整後1人当たり医療費(平成26年度/入院+入院外/男性+女性) 単位:円

保険区分→ ↓地域	協会本人		協会扶養		国保		後期高齢					
	県全体との差	順位	県全体との差	順位	県全体との差	順位	県全体との差	順位				
県全体	2,591	—	1,325	—	6,490	—	5,461	—				
鳥取市	1,193	△ 1,398	5	1,447	122	14	6,956	465	15	4,329	△ 1,132	9
岩美町	1,876	△ 715	7	52	△ 1,273	4	6,502	12	12	4,687	△ 774	11
若桜町	72	△ 2,519	1	7,539	6,214	19	1,894	△ 4,596	2	13,503	8,043	19
智頭町	3,575	984	13	0	△ 1,325	1	4,947	△ 1,543	8	1,750	△ 3,711	5
八頭町	3,148	558	10	2,106	781	15	6,878	387	14	9,276	3,815	18
倉吉市	3,443	853	12	3,158	1,834	18	7,426	936	17	6,252	791	14
湯梨浜町	2,647	56	9	1,395	70	13	4,175	△ 2,315	6	1,448	△ 4,012	4
三朝町	3,166	576	11	201	△ 1,123	9	6,565	75	13	2,892	△ 2,568	6
琴浦町	5,247	2,657	18	355	△ 970	10	4,123	△ 2,368	5	4,929	△ 531	12
北栄町	4,351	1,761	16	861	△ 464	11	5,439	△ 1,051	10	4,356	△ 1,105	10
米子市	3,993	1,402	15	1,130	△ 195	12	7,591	1,101	18	6,382	921	15
境港市	1,394	△ 1,197	6	55	△ 1,269	5	6,475	△ 15	11	7,101	1,641	16
日吉津村	7,568	4,977	19	2,976	1,651	17	8,464	1,974	19	304	△ 5,157	2
大山町	3,862	1,271	14	2,794	1,469	16	6,986	496	16	4,299	△ 1,161	8
南部町	4,993	2,402	17	174	△ 1,151	8	5,438	△ 1,052	9	7,438	1,978	17
伯耆町	2,230	△ 361	8	12	△ 1,313	3	3,888	△ 2,602	3	5,507	47	13
日南町	173	△ 2,418	2	136	△ 1,188	7	4,571	△ 1,919	7	3,419	△ 2,042	7
日野町	425	△ 2,165	3	0	△ 1,325	1	4,058	△ 2,433	4	89	△ 5,371	1
江府町	474	△ 2,116	4	103	△ 1,222	6	663	△ 5,828	1	1,120	△ 4,340	3

順位別色塗り分け

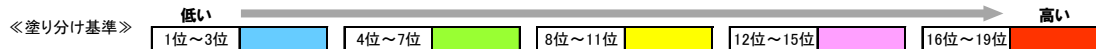

協会本人

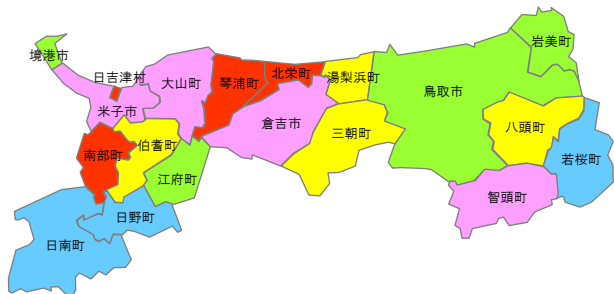

協会扶養

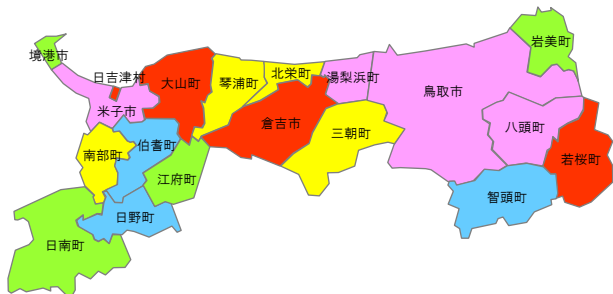

国保

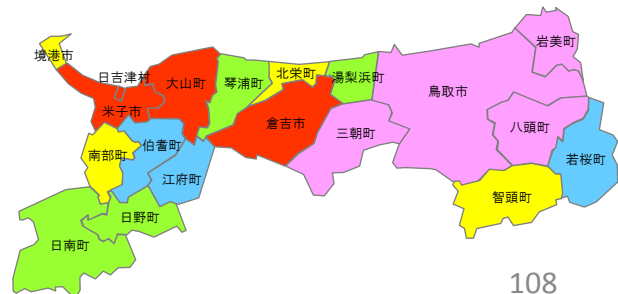

気管,気管支及び肺の悪性新生物/1人当たり医療費(入院+入院外/男性)

- 平成26年度
- 保険区分別に地域の年齢構成を県全体の年齢構成に標準化(年齢調整)している

【県全体との差】●気管,気管支及び肺の悪性新生物/年齢調整後1人当たり医療費(平成26年度/入院+入院外/男性)

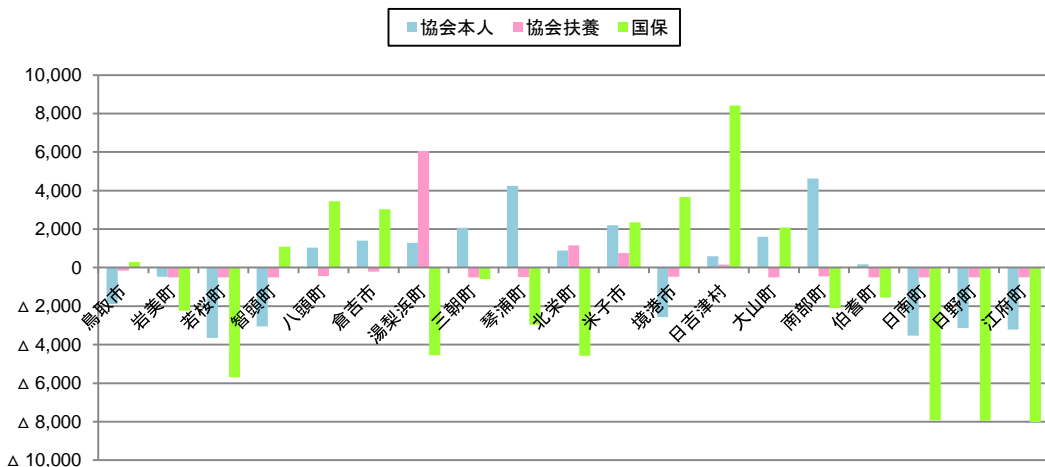

●気管,気管支及び肺の悪性新生物/年齢調整後1人当たり医療費(平成26年度/入院+入院外/男性)

単位:円

保険区分→ ↓地域	協会本人		協会扶養		国保		後期高齢					
	県全体との差	順位	県全体との差	順位	県全体との差	順位	県全体との差	順位				
県全体	3,729	—	505	—	8,875	—	8,792	—				
鳥取市	1,840	△ 1,889	7	353	△ 152	15	9,158	283	12	7,017	△ 1,776	10
岩美町	3,247	△ 481	8	0	△ 505	1	6,644	△ 2,230	8	6,665	△ 2,127	8
若桜町	79	△ 3,649	1	0	△ 505	1	3,179	△ 5,696	4	11,207	2,414	17
智頭町	685	△ 3,043	5	0	△ 505	1	9,959	1,084	13	3,716	△ 5,077	6
八頭町	4,765	1,037	12	56	△ 449	13	12,317	3,442	17	7,727	△ 1,065	13
倉吉市	5,139	1,411	14	304	△ 202	14	11,913	3,038	16	9,428	635	16
湯梨浜町	5,009	1,280	13	6,566	6,061	19	4,338	△ 4,537	6	1,282	△ 7,510	4
三朝町	5,789	2,060	16	0	△ 505	1	8,278	△ 597	11	7,242	△ 1,550	12
琴浦町	7,971	4,242	18	11	△ 494	10	5,916	△ 2,959	7	5,951	△ 2,841	7
北栄町	4,611	882	11	1,660	1,155	18	4,291	△ 4,583	5	8,458	△ 335	15
米子市	5,927	2,198	17	1,255	750	17	11,231	2,356	15	12,658	3,866	18
境港市	1,166	△ 2,563	6	27	△ 478	11	12,531	3,656	18	6,787	△ 2,005	9
日吉津村	4,317	589	10	662	157	16	17,283	8,408	19	0	△ 8,792	1
大山町	5,334	1,605	15	0	△ 505	1	10,959	2,084	14	7,043	△ 1,749	11
南部町	8,354	4,629	19	43	△ 462	12	6,780	△ 2,095	9	14,887	6,095	19
伯耆町	3,895	167	9	0	△ 505	1	7,313	△ 1,562	10	8,079	△ 713	14
日南町	192	△ 3,537	2	0	△ 505	1	947	△ 7,928	3	692	△ 8,101	3
白野町	587	△ 3,141	4	0	△ 505	1	928	△ 7,946	2	99	△ 8,694	2
江府町	519	△ 3,210	3	0	△ 505	1	853	△ 8,021	1	1,787	△ 7,006	5

順位別色塗り分け

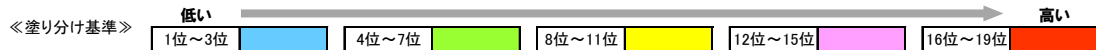

協会本人

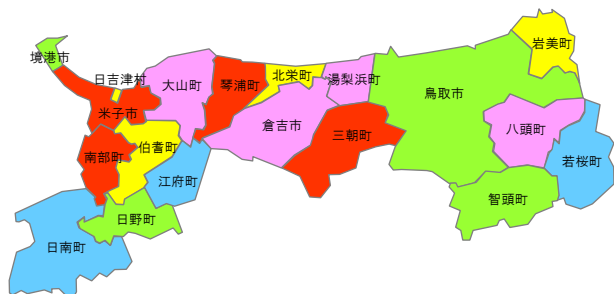

協会扶養

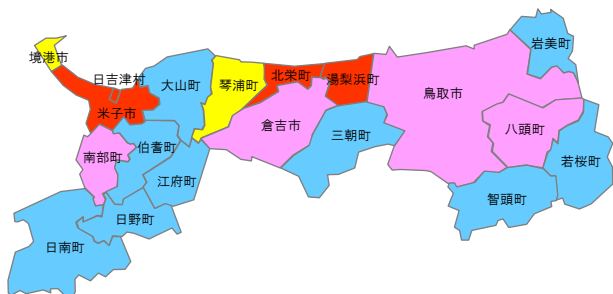

国保

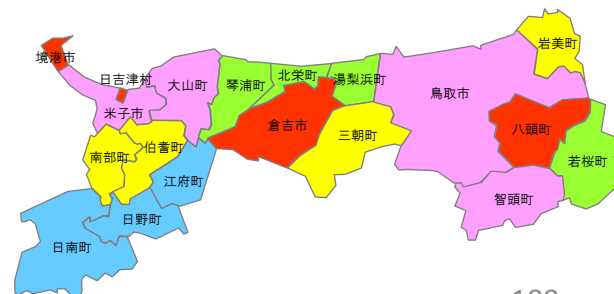

気管,気管支及び肺の悪性新生物/1人当たり医療費(入院+入院外/女性)

- 平成26年度
- 保険区分別に地域の年齢構成を県全体の年齢構成に標準化(年齢調整)している

【県全体との差】●気管,気管支及び肺の悪性新生物/年齢調整後1人当たり医療費(平成26年度/入院+入院外/女性)

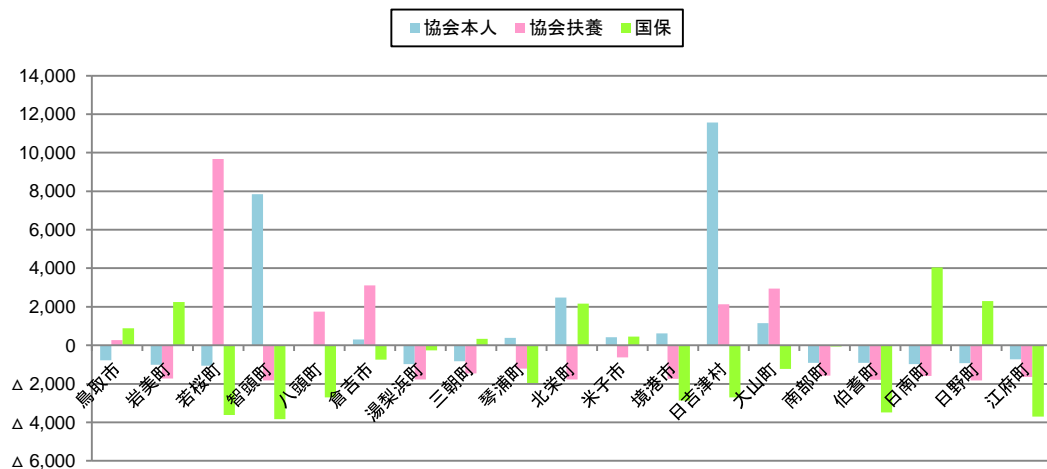

●気管,気管支及び肺の悪性新生物/年齢調整後1人当たり医療費(平成26年度/入院+入院外/女性)

保険区分→ ↓地域	協会本人		協会扶養		国保		後期高齢	
	県全体との差		県全体との差		県全体との差		県全体との差	
	順位	順位	順位	順位	順位	順位	順位	順位
県全体	1,117	—	1,817	—	4,186	—	3,579	—
鳥取市	332	△ 784	2,087	271	5,064	879	2,714	△ 865
岩美町	100	△ 1,016	84	△ 1,733	6,425	2,239	3,602	△ 23
若桜町	55	△ 1,062	11,482	9,665	572	△ 3,613	14,897	11,318
智頭町	8,963	7,846	0	△ 1,817	343	△ 3,843	718	△ 2,861
八頭町	1,113	△ 3	3,561	1,744	1,474	△ 2,712	9,714	6,135
倉吉市	1,416	299	4,931	3,114	3,445	△ 741	4,171	592
湯梨浜町	142	△ 974	49	△ 1,767	3,927	△ 259	1,715	△ 1,864
三朝町	294	△ 823	365	△ 1,452	4,521	336	560	△ 3,019
琴浦町	1,508	391	601	△ 1,216	2,235	△ 1,950	4,816	1,237
北栄町	3,597	2,480	46	△ 1,771	6,348	2,162	1,805	△ 1,774
米子市	1,541	424	1,183	△ 634	4,632	446	2,411	△ 1,168
境港市	1,742	625	73	△ 1,744	1,314	△ 2,872	7,447	3,868
日吉津村	12,682	11,566	3,945	2,128	1,485	△ 2,701	513	△ 3,066
大山町	2,264	1,147	4,754	2,938	2,957	△ 1,228	2,707	△ 872
南部町	205	△ 912	241	△ 1,575	4,129	△ 56	3,358	△ 221
伯耆町	200	△ 916	20	△ 1,797	707	△ 3,479	4,352	773
日南町	146	△ 971	223	△ 1,594	8,227	4,042	5,057	1,478
日野町	193	△ 924	0	△ 1,817	6,481	2,295	78	△ 3,501
江府町	385	△ 732	181	△ 1,636	490	△ 3,695	552	△ 3,027

順位別色塗り分け

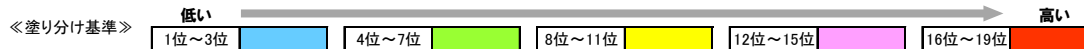

協会本人

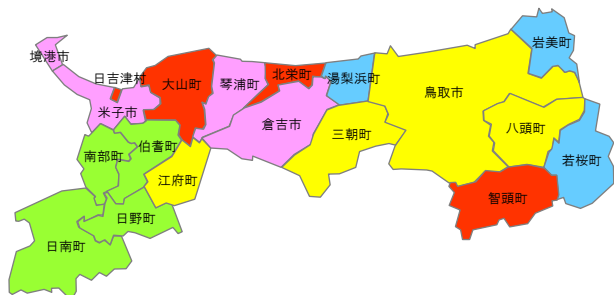

協会扶養

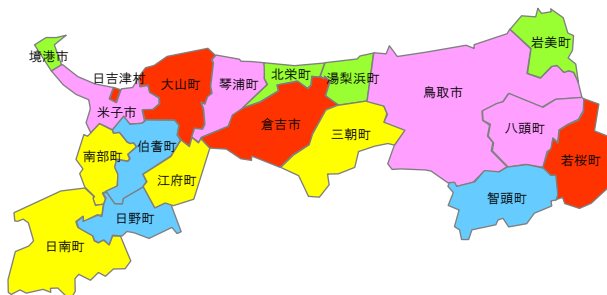

国保

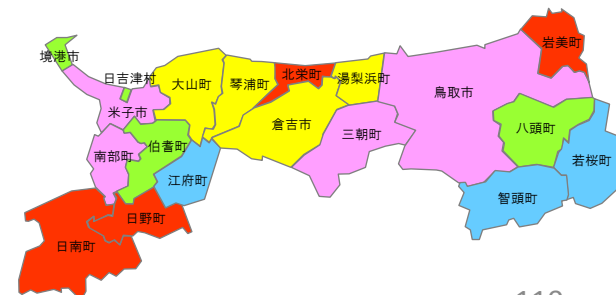

乳房の悪性新生物/1人当たり医療費(入院+入院外/女性)

- 平成26年度
- 保険区分別に地域の年齢構成を県全体の年齢構成に標準化(年齢調整)している

【県全体との差】●乳房の悪性新生物/年齢調整後1人当たり医療費(平成26年度/入院+入院外/女性)

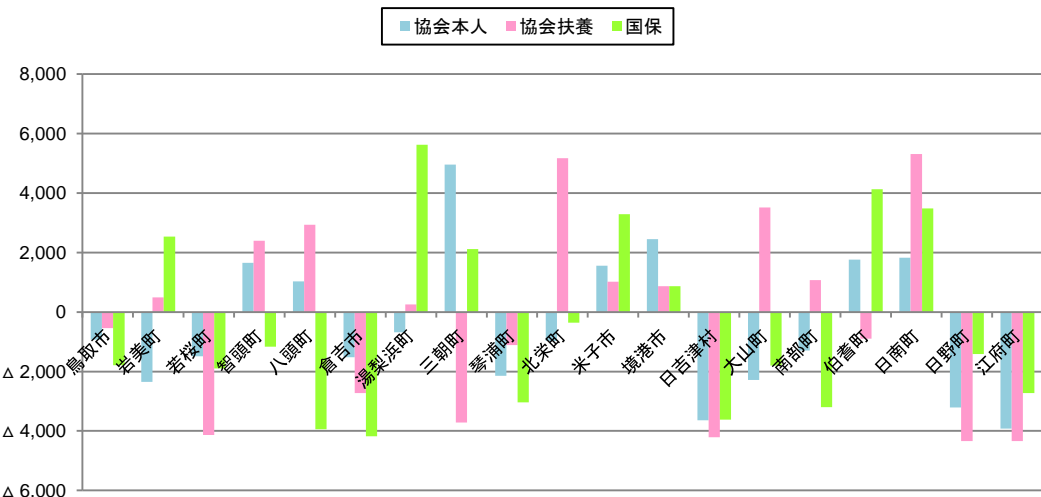

●乳房の悪性新生物/年齢調整後1人当たり医療費(平成26年度/入院+入院外/女性)

単位:円

保険区分→ ↓地域	協会本人		協会扶養		国保		後期高齢	
	県全体との差	順位	県全体との差	順位	県全体との差	順位	県全体との差	順位
県全体	3,967	—	4,343	—	7,543	—	3,625	—
鳥取市	3,038	△ 929	3,796	△ 547	5,750	△ 1,793	2,523	△ 1,103
岩美町	1,621	△ 2,346	4,836	493	10,081	2,539	3,240	△ 385
若桜町	2,479	△ 1,488	210	△ 4,133	5,644	△ 1,899	1,548	△ 2,077
智頭町	5,615	1,648	6,742	2,399	6,379	△ 1,164	3,333	△ 292
八頭町	5,001	1,033	7,271	2,928	3,605	△ 3,938	1,664	△ 1,961
倉吉市	2,443	△ 1,524	7	1,621	△ 2,722	6	3,362	△ 4,181
湯梨浜町	3,286	△ 681	12	4,600	258	10	13,170	5,627
三朝町	8,919	4,952	19	630	△ 3,713	5	9,653	2,111
琴浦町	1,824	△ 2,143	6	3,234	△ 1,109	7	4,507	△ 3,036
北栄町	2,997	△ 970	10	9,509	5,166	18	7,188	△ 355
米子市	5,522	1,555	14	5,356	1,013	13	10,834	3,291
境港市	6,418	2,450	18	5,210	867	12	8,412	869
日吉津村	324	△ 3,643	2	135	△ 4,208	3	3,922	△ 3,621
大山町	1,682	△ 2,285	5	7,856	3,513	17	5,742	△ 1,801
南部町	2,670	△ 1,297	9	5,419	1,076	14	4,343	△ 3,200
伯耆町	5,729	1,761	16	3,443	△ 900	8	11,669	4,126
日南町	5,793	1,826	17	9,657	5,314	19	11,027	3,484
日野町	761	△ 3,206	3	0	△ 4,343	1	6,132	△ 1,411
江府町	52	△ 3,916	1	0	△ 4,343	1	4,819	△ 2,723

順位別色塗り分け

《塗り分け基準》

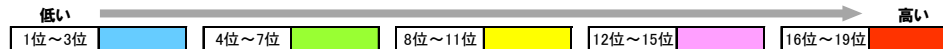

協会本人

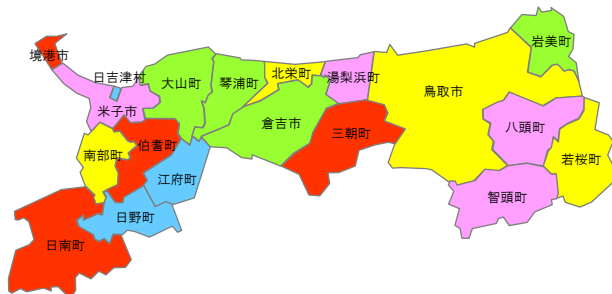

協会扶養

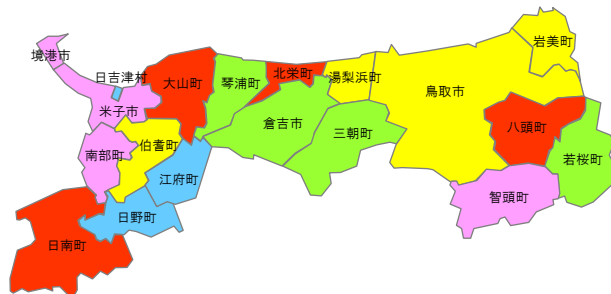

国保

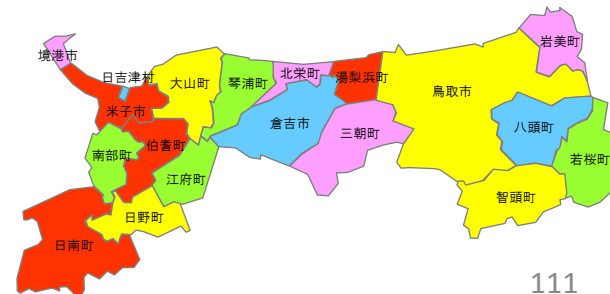

子宮の悪性新生物/1人当たり医療費(入院+入院外/女性)

- 平成26年度
- 保険区分別に地域の年齢構成を県全体の年齢構成に標準化(年齢調整)している

【県全体との差】●子宮の悪性新生物/年齢調整後1人当たり医療費(平成26年度/入院+入院外/女性)

■ 協会本人 ■ 協会扶養 ■ 国保

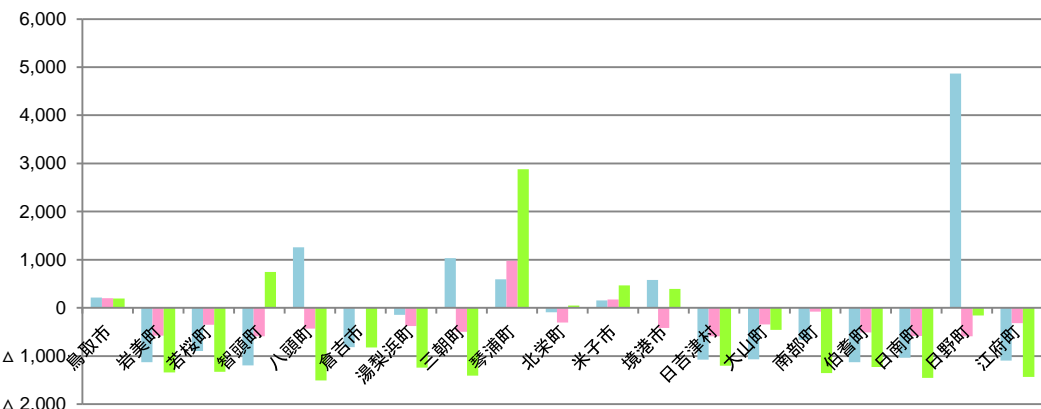

●子宮の悪性新生物/年齢調整後1人当たり医療費(平成26年度/入院+入院外/女性) 単位:円

保険区分→ ↓ 地域	協会本人			協会扶養			国保			後期高齢		
	県全体との差	順位		県全体との差	順位		県全体との差	順位		県全体との差	順位	
県全体	1,268	—	—	590	—	—	1,589	—	—	1,413	—	—
鳥取市	1,481	213	14	792	202	18	1,782	192	15	160	△ 1,252	12
岩美町	139	△ 1,129	2	16	△ 573	5	247	△ 1,343	6	14,318	12,906	19
若桜町	373	△ 895	8	237	△ 352	11	261	△ 1,328	7	11,918	10,506	18
智頭町	74	△ 1,194	1	0	△ 590	1	2,339	750	18	0	△ 1,413	1
八頭町	2,525	1,256	18	157	△ 432	8	84	△ 1,505	1	488	△ 924	14
倉吉市	456	△ 813	9	608	18	16	770	△ 819	11	0	△ 1,413	1
湯梨浜町	1,123	△ 145	11	215	△ 374	10	348	△ 1,241	8	4,670	3,258	17
三朝町	2,300	1,032	17	93	△ 496	7	183	△ 1,406	4	919	△ 494	16
琴浦町	1,864	596	16	1,570	980	19	4,471	2,882	19	882	△ 530	15
北栄町	1,178	△ 90	12	286	△ 303	14	1,640	50	14	442	△ 970	13
米子市	1,425	157	13	762	173	17	2,054	465	17	0	△ 1,413	1
境港市	1,851	583	15	174	△ 415	9	1,984	394	16	0	△ 1,413	1
日吉津村	196	△ 1,072	5	0	△ 590	1	386	△ 1,204	10	0	△ 1,413	1
大山町	202	△ 1,066	6	244	△ 346	12	1,136	△ 453	12	0	△ 1,413	1
南部町	604	△ 664	10	509	△ 80	15	239	△ 1,350	5	0	△ 1,413	1
伯耆町	142	△ 1,126	3	80	△ 509	6	364	△ 1,225	9	0	△ 1,413	1
日南町	236	△ 1,033	7	10	△ 579	4	135	△ 1,455	2	0	△ 1,413	1
日野町	6,132	4,864	19	0	△ 590	1	1,432	△ 158	13	0	△ 1,413	1
江府町	175	△ 1,093	4	275	△ 315	13	154	△ 1,436	3	0	△ 1,413	1

順位別色塗り分け

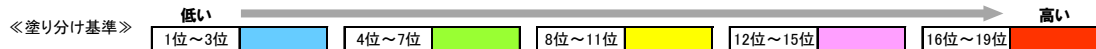

協会本人

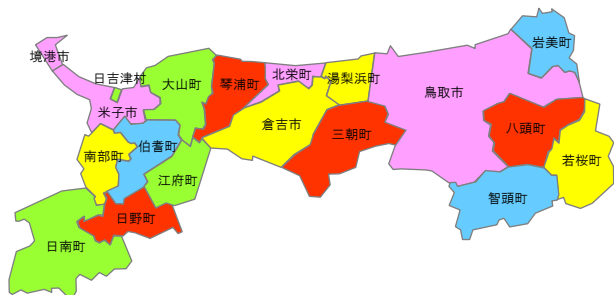

協会扶養

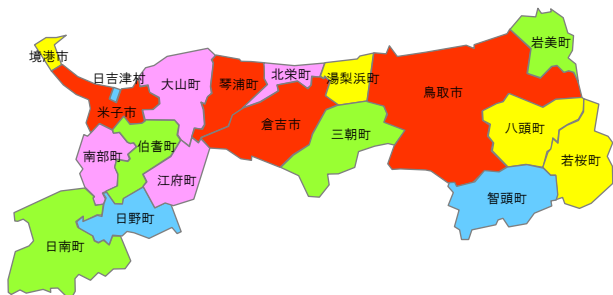

国保

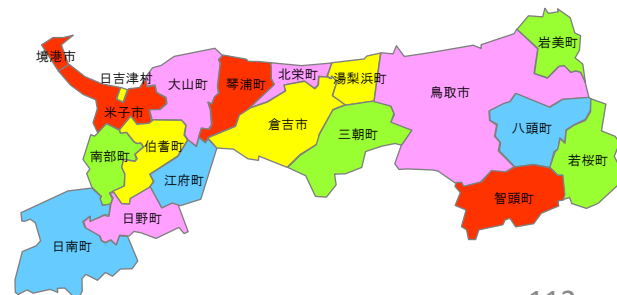

内分泌,栄養及び代謝疾患/1人当たり医療費(入院/男性+女性)

- 平成26年度
- 保険区分別に地域の年齢構成を県全体の年齢構成に標準化(年齢調整)している

【県全体との差】●内分泌,栄養及び代謝疾患/年齢調整後1人当たり医療費(平成26年度/入院/男性+女性)

■協会本人 ■協会扶養 ■国保

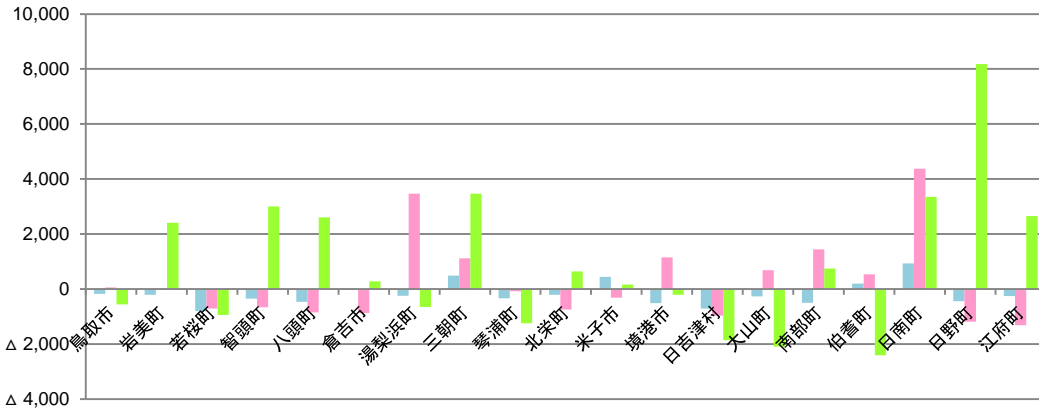

●内分泌,栄養及び代謝疾患/年齢調整後1人当たり医療費(平成26年度/入院/男性+女性) 単位:円

保険区分→ ↓地域	協会本人		協会扶養		国保		後期高齢		
	県全体との差	順位	県全体との差	順位	県全体との差	順位	県全体との差	順位	
県全体	794	—	—	1,314	—	—	3,473	—	—
鳥取市	626	△ 167	14	1,371	58	12	2,922	△ 552	7
岩美町	590	△ 204	13	1,317	4	11	5,889	2,416	13
若桜町	0	△ 794	1	607	△ 707	7	2,541	△ 932	5
智頭町	448	△ 346	7	657	△ 657	8	6,481	3,008	16
八頭町	327	△ 466	5	465	△ 849	5	6,088	2,615	14
倉吉市	805	11	15	450	△ 863	4	3,756	283	10
湯梨浜町	555	△ 238	11	4,779	3,465	18	2,825	△ 648	6
三朝町	1,284	491	18	2,439	1,125	15	6,945	3,472	18
琴浦町	461	△ 333	8	1,232	△ 81	10	2,233	△ 1,240	4
北栄町	587	△ 206	12	573	△ 741	6	4,113	639	11
米子市	1,243	449	17	1,003	△ 311	9	3,640	167	9
境港市	282	△ 512	3	2,464	1,151	16	3,273	△ 200	8
日吉津村	93	△ 701	2	356	△ 957	3	1,617	△ 1,857	3
大山町	535	△ 259	9	2,001	688	14	1,381	△ 2,092	2
南部町	294	△ 500	4	2,764	1,451	17	4,226	753	12
伯耆町	994	200	16	1,849	536	13	1,073	△ 2,400	1
日南町	1,725	932	19	5,685	4,372	19	6,830	3,357	17
日野町	353	△ 441	6	126	△ 1,187	2	11,657	8,184	19
江府町	539	△ 255	10	0	△ 1,314	1	6,123	2,650	15

順位別色塗り分け

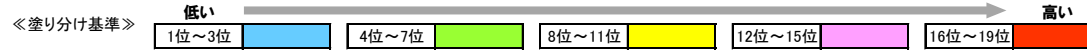

協会本人

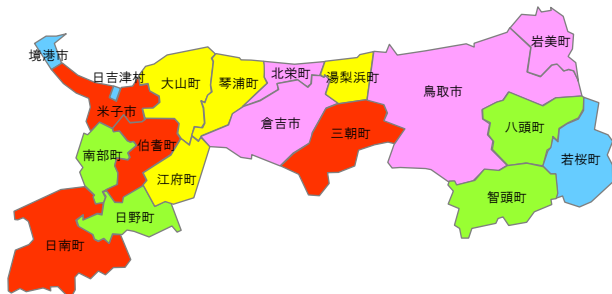

協会扶養

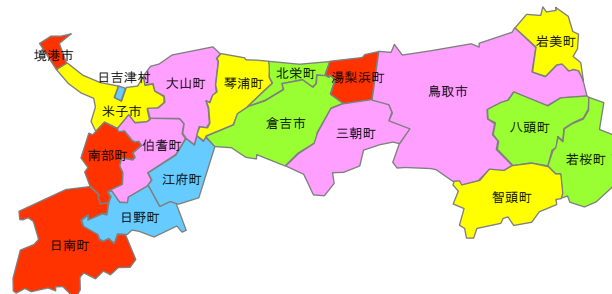

国保

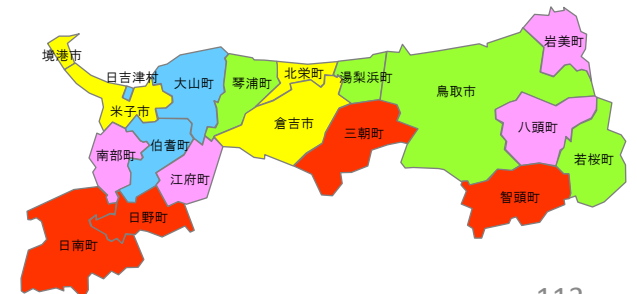

内分泌,栄養及び代謝疾患/1人当たり医療費(入院/男性)

- 平成26年度
- 保険区分別に地域の年齢構成を県全体の年齢構成に標準化(年齢調整)している

【県全体との差】●内分泌,栄養及び代謝疾患/年齢調整後1人当たり医療費(平成26年度/入院/男性)

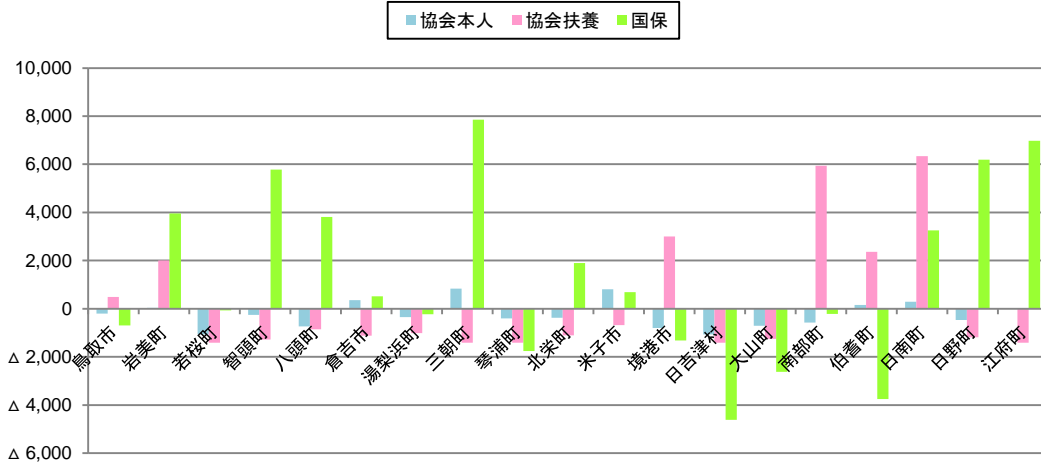

●内分泌,栄養及び代謝疾患/年齢調整後1人当たり医療費(平成26年度/入院/男性)

単位:円

保険区分→ ↓地域	協会本人		協会扶養		国保		後期高齢	
	県全体との差	順位	県全体との差	順位	県全体との差	順位	県全体との差	順位
県全体	1,058	—	1,411	—	4,610	—	14,141	—
鳥取市	859	△ 200 12	1,901	490 14	3,923	△ 687 6	11,674	△ 2,467 8
岩美町	1,100	41 14	3,414	2,003 15	8,573	3,964 15	18,463	4,322 16
若桜町	0	△ 1,058 1	0	△ 1,411 1	4,539	△ 70 9	2,206	△ 11,935 2
智頭町	811	△ 247 11	137	△ 1,275 6	10,395	5,786 16	31,886	17,745 19
八頭町	321	△ 738 4	565	△ 846 12	8,426	3,816 14	9,054	△ 5,087 6
倉吉市	1,418	360 17	292	△ 1,119 9	5,128	519 10	13,621	△ 520 11
湯梨浜町	718	△ 341 10	403	△ 1,008 11	4,385	△ 225 7	17,037	2,896 15
三朝町	1,889	831 19	0	△ 1,411 1	12,470	7,860 19	5,747	△ 8,394 4
琴浦町	655	△ 404 8	0	△ 1,411 1	2,848	△ 1,762 4	14,040	△ 101 12
北栄町	686	△ 372 9	306	△ 1,105 10	6,515	1,905 12	24,542	10,401 18
米子市	1,871	813 18	733	△ 678 13	5,298	689 11	8,635	△ 5,506 5
境港市	263	△ 795 3	4,419	3,008 17	3,290	△ 1,320 5	14,997	856 14
日吉津村	0	△ 1,058 1	0	△ 1,411 1	0	△ 4,610 1	0	△ 14,141 1
大山町	350	△ 708 5	155	△ 1,256 7	1,989	△ 2,621 3	5,023	△ 9,118 3
南部町	480	△ 579 6	7,353	5,942 18	4,392	△ 218 8	12,182	△ 1,959 10
伯耆町	1,214	156 15	3,782	2,371 16	866	△ 3,744 2	14,111	△ 30 13
日南町	1,352	293 16	7,752	6,341 19	7,869	3,259 13	21,460	7,319 17
日野町	595	△ 463 7	224	△ 1,187 8	10,802	6,192 17	9,985	△ 4,156 7
江府町	1,062	4 13	0	△ 1,411 1	11,580	6,970 18	12,162	△ 1,979 9

順位別色塗り分け



協会本人

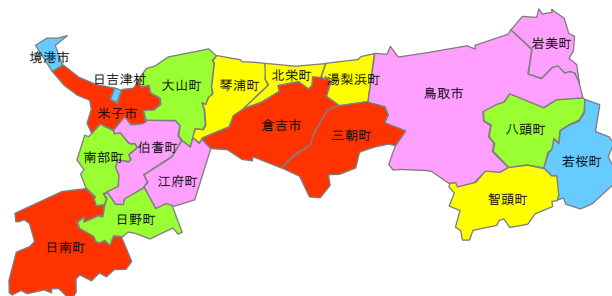

協会扶養

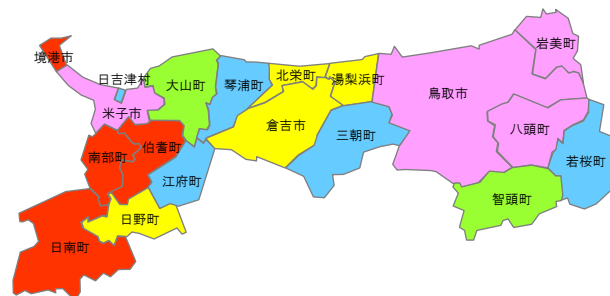

国保

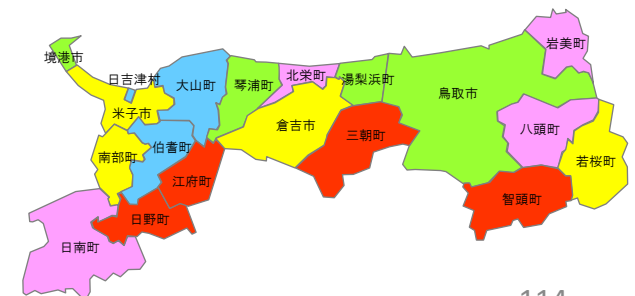

内分泌,栄養及び代謝疾患/1人当たり医療費(入院/女性)

- 平成26年度
- 保険区分別に地域の年齢構成を県全体の年齢構成に標準化(年齢調整)している

【県全体との差】●内分泌,栄養及び代謝疾患/年齢調整後1人当たり医療費(平成26年度/入院/女性)

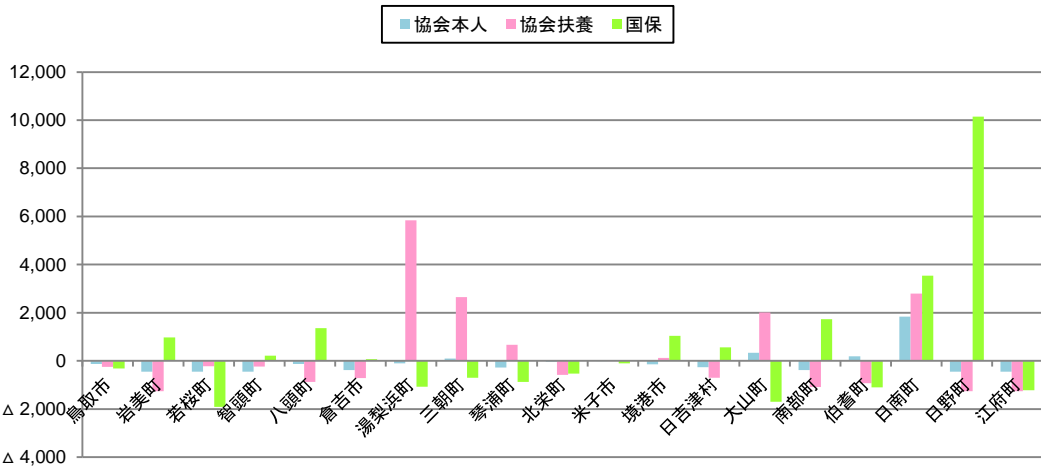

●内分泌,栄養及び代謝疾患/年齢調整後1人当たり医療費(平成26年度/入院/女性)

保険区分→ ↓地域	協会本人		協会扶養		国保		後期高齢		
	県全体との差		県全体との差		県全体との差		県全体との差		
	順位	順位	順位	順位	順位	順位	順位	順位	
県全体	451	—	—	1,255	—	—	2,375	—	—
鳥取市	318	△ 133	11	1,011	△ 244	10	2,062	△ 312	9
岩美町	0	△ 451	1	0	△ 1,255	1	3,354	979	14
若桜町	0	△ 451	1	1,030	△ 225	12	467	△ 1,907	1
智頭町	0	△ 451	1	1,027	△ 228	11	2,589	214	12
八頭町	327	△ 124	12	379	△ 876	6	3,733	1,358	16
倉吉市	73	△ 377	7	546	△ 709	7	2,448	73	11
湯梨浜町	350	△ 101	13	7,091	5,836	19	1,297	△ 1,077	5
三朝町	553	102	16	3,911	2,656	17	1,679	△ 695	7
琴浦町	173	△ 278	8	1,923	668	15	1,498	△ 877	6
北栄町	413	△ 38	14	677	△ 578	9	1,842	△ 533	8
米子市	447	△ 4	15	1,243	△ 12	13	2,274	△ 1,011	10
境港市	307	△ 144	10	1,381	126	14	3,410	1,035	15
日吉津村	187	△ 264	9	554	△ 701	8	2,943	569	13
大山町	793	342	18	3,270	2,015	16	682	△ 1,693	2
南部町	72	△ 379	6	164	△ 1,091	4	4,104	1,729	17
伯耆町	648	197	17	334	△ 921	5	1,275	△ 1,099	4
日南町	2,296	1,845	19	4,056	2,801	18	5,913	3,538	18
日野町	0	△ 451	1	0	△ 1,255	1	12,517	10,142	19
江府町	0	△ 451	1	0	△ 1,255	1	1,157	△ 1,217	3

順位別色塗り分け



協会本人

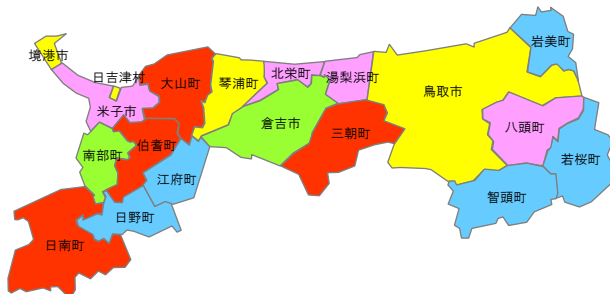

協会扶養

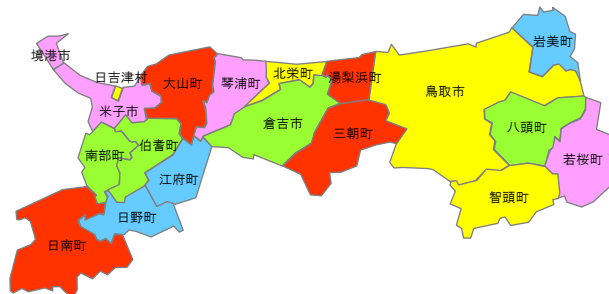

国保

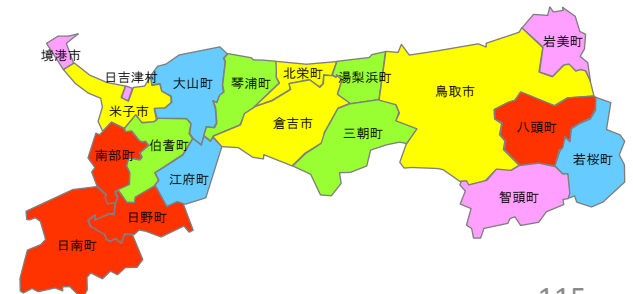

内分泌,栄養及び代謝疾患/1人当たり医療費(入院外/男性+女性)

- 平成26年度
- 保険区分別に地域の年齢構成を県全体の年齢構成に標準化(年齢調整)している

【県全体との差】●内分泌,栄養及び代謝疾患/年齢調整後1人当たり医療費(平成26年度/入院外/男性+女性)

■協会本人 ■協会扶養 ■国保

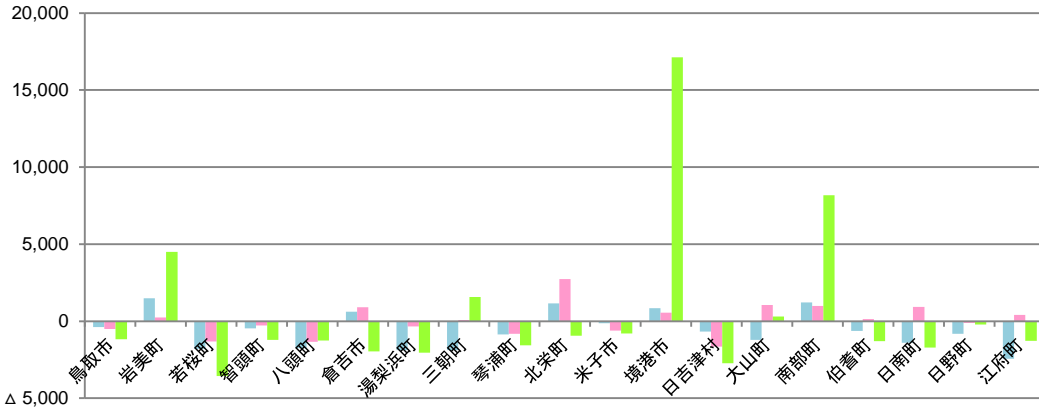

●内分泌,栄養及び代謝疾患/年齢調整後1人当たり医療費(平成26年度/入院外/男性+女性) 単位:円

保険区分 ↓地域	協会本人		順位	協会扶養		順位	国保		順位	後期高齢	
	県全体との差	順位		県全体との差	順位		県全体との差	順位		県全体との差	順位
県全体	6,508	—	—	4,234	—	—	14,145	—	—	24,783	—
鳥取市	6,118	△ 390	13	3,728	△ 506	6	12,967	△ 1,178	11	21,699	△ 3,084
岩美町	8,001	1,493	19	4,473	239	12	18,649	4,504	17	39,526	14,742
若桜町	4,708	△ 1,800	4	2,921	△ 1,313	3	10,591	△ 3,554	1	16,506	△ 8,277
智頭町	6,047	△ 461	12	3,960	△ 274	8	12,936	△ 1,209	10	22,893	△ 1,890
八頭町	4,759	△ 1,749	5	2,891	△ 1,343	2	12,893	△ 1,252	9	18,876	△ 5,907
倉吉市	7,122	614	15	5,148	914	15	12,190	△ 1,954	4	20,457	△ 4,326
湯梨浜町	4,633	△ 1,875	3	3,901	△ 333	7	12,096	△ 2,048	3	15,237	△ 9,546
三朝町	4,631	△ 1,877	2	4,314	80	10	15,721	1,577	16	21,704	△ 3,079
琴浦町	5,654	△ 854	8	3,419	△ 815	4	12,568	△ 1,576	6	23,062	△ 1,721
北栄町	7,657	1,149	17	6,974	2,740	19	13,198	△ 946	12	21,091	△ 3,692
米子市	6,374	△ 134	14	3,630	△ 604	5	13,346	△ 799	13	24,099	△ 684
境港市	7,351	843	16	4,789	555	14	31,274	17,129	19	34,823	10,040
日吉津村	5,834	△ 674	10	2,592	△ 1,642	1	11,421	△ 2,724	2	23,531	△ 1,252
大山町	5,300	△ 1,208	7	5,283	1,049	18	14,446	301	15	19,870	△ 4,913
南部町	7,720	1,212	18	5,217	982	17	22,311	8,166	18	29,529	4,746
伯耆町	5,867	△ 641	11	4,371	137	11	12,844	△ 1,301	7	22,459	△ 2,324
日南町	5,117	△ 1,391	6	5,154	920	16	12,423	△ 1,722	5	18,895	△ 5,888
日野町	5,698	△ 810	9	4,130	△ 104	9	13,933	△ 212	14	18,317	△ 6,467
江府町	4,078	△ 2,430	1	4,643	409	13	12,869	△ 1,276	8	14,548	△ 10,235

順位別色塗り分け



協会本人

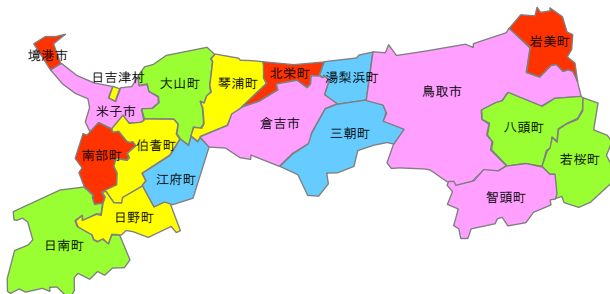

協会扶養

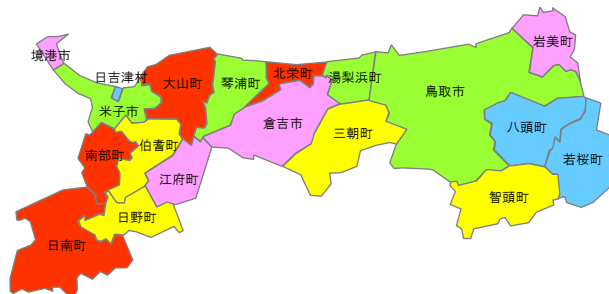

国保

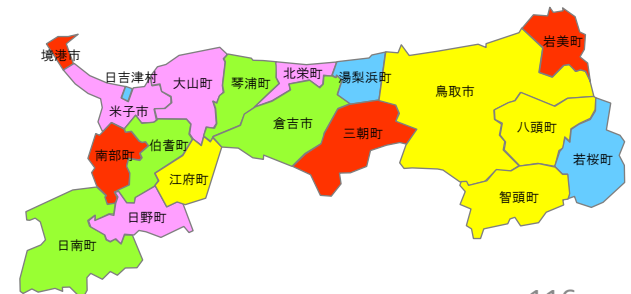

内分泌,栄養及び代謝疾患/1人当たり医療費(入院外/男性)

- 平成26年度
- 保険区分別に地域の年齢構成を県全体の年齢構成に標準化(年齢調整)している

【県全体との差】●内分泌,栄養及び代謝疾患/年齢調整後1人当たり医療費(平成26年度/入院外/男性)

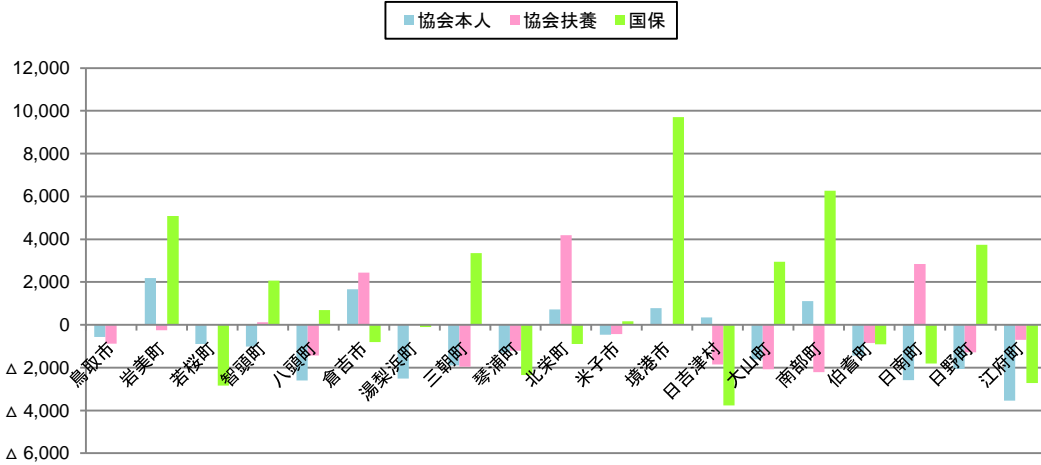

●内分泌,栄養及び代謝疾患/年齢調整後1人当たり医療費(平成26年度/入院外/男性)

単位:円

保険区分 ↓地域	協会本人		順位	協会扶養		順位	国保		後期高齢			
	県全体との差	順位		県全体との差	順位		県全体との差	順位	県全体との差	順位		
県全体	8,046	—	—	3,309	—	—	13,861	—	—	28,186	—	—
鳥取市	7,483	△ 564	12	2,425	△ 883	8	13,872	11	10	23,647	△ 4,539	13
岩美町	10,230	2,184	19	3,060	△ 249	12	18,945	5,084	17	45,785	17,599	19
若桜町	7,155	△ 892	11	3,327	19	14	11,021	△ 2,840	2	13,954	△ 14,232	2
智頭町	7,036	△ 1,010	10	3,424	116	16	15,933	2,072	13	27,549	△ 637	17
八頭町	5,451	△ 2,595	2	1,879	△ 1,430	5	14,556	695	12	17,868	△ 10,318	5
倉吉市	9,711	1,665	18	5,743	2,435	17	13,052	△ 809	8	22,803	△ 5,383	11
湯梨浜町	5,535	△ 2,512	4	3,344	35	15	13,759	△ 102	9	14,397	△ 13,789	3
三朝町	6,143	△ 1,903	6	1,356	△ 1,952	3	17,209	3,348	15	18,243	△ 9,943	8
琴浦町	6,747	△ 1,299	9	2,091	△ 1,217	7	11,509	△ 2,352	4	23,074	△ 5,112	12
北栄町	8,761	714	15	7,499	4,190	19	12,961	△ 900	7	20,916	△ 7,270	10
米子市	7,580	△ 466	13	2,877	△ 432	11	14,029	168	11	27,546	△ 640	16
境港市	8,824	778	16	3,308	△ 0	13	23,568	9,707	19	44,432	16,246	18
日吉津村	8,395	349	14	1,454	△ 1,855	4	10,097	△ 3,764	1	17,034	△ 11,152	4
大山町	6,436	△ 1,610	7	1,234	△ 2,074	2	16,805	2,944	14	17,900	△ 10,286	6
南部町	9,161	1,115	17	1,093	△ 2,216	1	20,132	6,271	18	24,754	△ 3,432	15
伯耆町	6,613	△ 1,434	8	2,456	△ 853	9	12,956	△ 905	6	23,767	△ 4,419	14
日南町	5,464	△ 2,582	3	6,158	2,849	18	12,050	△ 1,811	5	12,373	△ 15,813	1
日野町	5,984	△ 2,062	5	2,021	△ 1,287	6	17,602	3,741	16	19,737	△ 8,449	9
江府町	4,511	△ 3,536	1	2,614	△ 694	10	11,133	△ 2,728	3	18,166	△ 10,020	7

順位別色塗り分け



協会本人



協会扶養

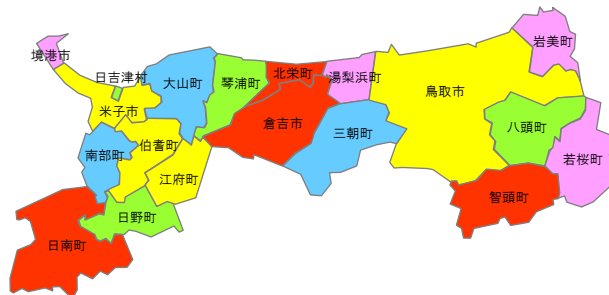

国保

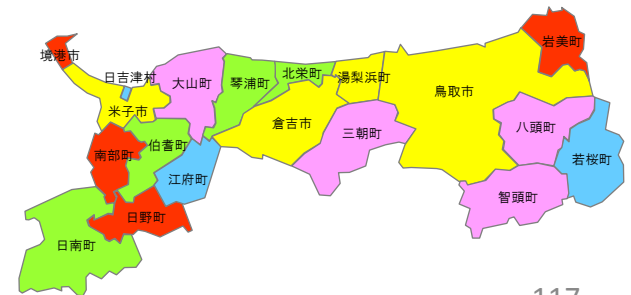

内分泌,栄養及び代謝疾患/1人当たり医療費(入院外/女性)

- 平成26年度
- 保険区分別に地域の年齢構成を県全体の年齢構成に標準化(年齢調整)している

【県全体との差】●内分泌,栄養及び代謝疾患/年齢調整後1人当たり医療費(平成26年度/入院外/女性)

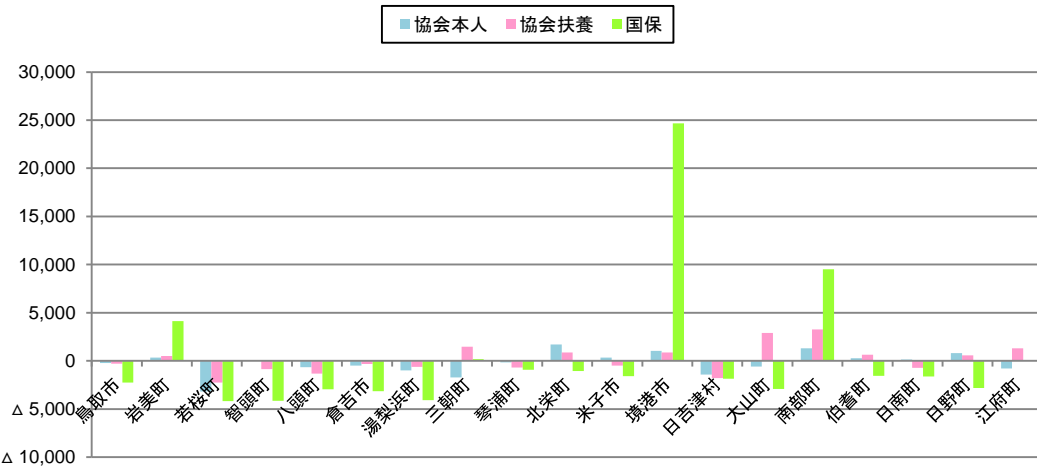

●内分泌,栄養及び代謝疾患/年齢調整後1人当たり医療費(平成26年度/入院外/女性) 単位:円

保険区分 ↓地域	協会本人		順位	協会扶養		順位	国保		後期高齢			
	県全体との差	順位		県全体との差	順位		県全体との差	順位	県全体との差	順位		
県全体	4,515	—	—	4,789	—	—	14,419	—	—	22,862	—	—
鳥取市	4,303	△ 212	9	4,492	△ 297	10	12,174	△ 2,245	8	20,522	△ 2,339	8
岩美町	4,860	345	15	5,303	514	11	18,542	△ 4,123	17	35,759	△ 12,898	19
若桜町	1,323	△ 3,192	1	2,557	△ 2,233	1	10,236	△ 4,183	1	18,056	△ 4,806	4
智頭町	4,608	93	11	3,939	△ 850	4	10,290	△ 4,129	2	20,221	△ 2,640	7
八頭町	3,851	△ 664	6	3,487	△ 1,302	3	11,467	△ 2,951	5	19,453	△ 3,409	6
倉吉市	4,035	△ 480	8	4,478	△ 311	9	11,279	△ 3,140	4	18,874	△ 3,988	5
湯梨浜町	3,524	△ 991	4	4,160	△ 630	7	10,355	△ 4,064	3	15,646	△ 7,216	2
三朝町	2,792	△ 1,723	2	6,266	1,476	17	14,595	176	16	23,813	951	15
琴浦町	4,364	△ 151	10	4,114	△ 675	6	13,496	△ 922	14	23,054	193	14
北栄町	6,224	1,709	19	5,683	893	15	13,366	△ 1,053	13	21,124	△ 1,738	10
米子市	4,848	332	14	4,318	△ 471	8	12,821	△ 1,598	11	21,704	△ 1,158	12
境港市	5,560	1,044	17	5,678	889	14	39,091	24,672	19	28,247	5,386	16
日吉津村	3,111	△ 1,404	3	3,006	△ 1,784	2	12,582	△ 1,837	9	28,745	5,883	17
大山町	3,942	△ 573	7	7,703	2,913	18	11,494	△ 2,924	6	21,337	△ 1,524	11
南部町	5,824	1,308	18	8,048	3,258	19	23,939	9,521	18	33,284	10,422	18
伯耆町	4,804	289	13	5,449	660	13	12,856	△ 1,562	12	20,880	△ 1,981	9
日南町	4,656	140	12	4,086	△ 703	5	12,805	△ 1,614	10	22,794	△ 67	13
日野町	5,313	798	16	5,357	567	12	11,593	△ 2,826	7	17,563	△ 5,299	3
江府町	3,741	△ 774	5	6,092	1,302	16	14,512	93	15	12,409	△ 10,453	1

順位別色塗り分け



協会本人

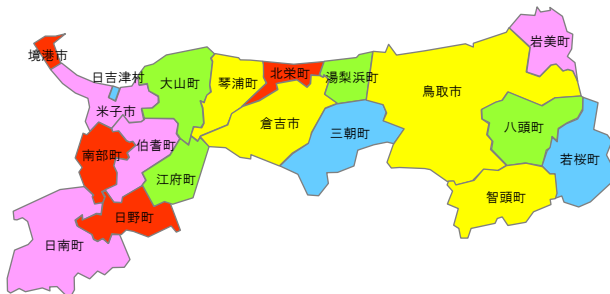

協会扶養

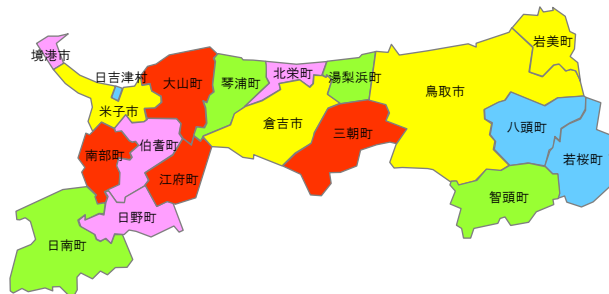

国保

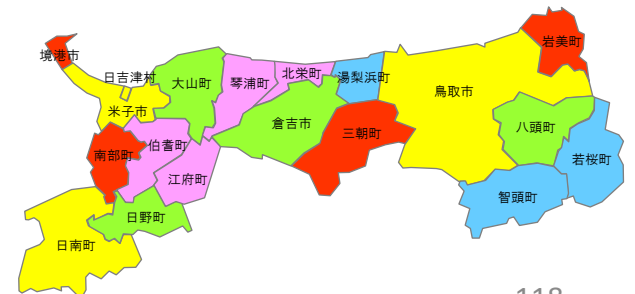

循環器系の疾患/1人当たり医療費(入院/男性+女性)

- 平成26年度
- 保険区分別に地域の年齢構成を県全体の年齢構成に標準化(年齢調整)している

【県全体との差】●循環器系の疾患/年齢調整後1人当たり医療費(平成26年度/入院/男性+女性)

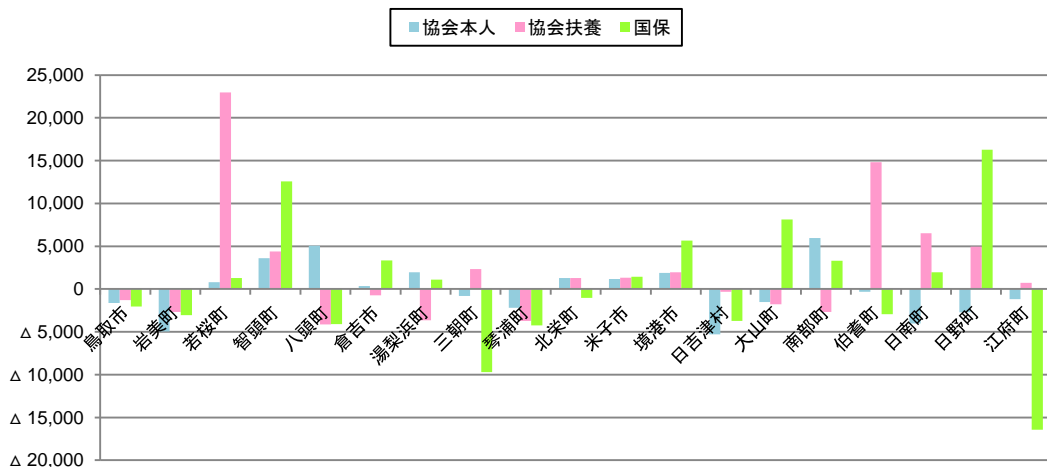

●循環器系の疾患/年齢調整後1人当たり医療費(平成26年度/入院/男性+女性)

単位:円

保険区分 ↓地域	協会本人		協会扶養		国保		後期高齢	
	県全体との差	順位	県全体との差	順位	県全体との差	順位	県全体との差	順位
県全体	7,091	—	5,996	—	24,326	—	120,128	—
鳥取市	5,456	△ 1,635 6	4,694	△ 1,302 7	22,265	△ 2,061 8	86,969	△ 33,159 4
岩美町	2,130	△ 4,962 2	3,319	△ 2,677 5	21,254	△ 3,071 6	88,585	△ 31,543 5
若桜町	7,885	794 12	28,967	22,971 19	25,610	1,284 11	94,524	△ 25,604 9
智頭町	10,693	3,602 17	10,369	4,373 15	36,892	12,566 18	110,442	△ 9,686 14
八頭町	12,160	5,069 18	1,875	△ 4,121 1	20,228	△ 4,098 4	93,572	△ 26,557 7
倉吉市	7,437	346 11	5,277	△ 719 8	27,669	3,343 15	115,152	△ 4,976 15
湯梨浜町	9,033	1,942 16	2,345	△ 3,650 3	25,427	1,101 10	80,424	△ 39,704 3
三朝町	6,273	△ 818 9	8,310	2,314 14	14,609	△ 9,716 2	128,816	8,688 18
琴浦町	4,879	△ 2,212 5	2,282	△ 3,714 2	20,092	△ 4,234 3	99,726	△ 20,402 10
北栄町	8,374	1,283 14	7,272	1,276 11	23,295	△ 1,031 9	102,255	△ 17,803 11
米子市	8,255	1,164 13	7,308	1,312 12	25,748	1,423 12	103,809	△ 16,319 12
境港市	8,958	1,867 15	7,961	1,965 13	29,977	5,651 16	76,512	△ 43,616 2
日吉津村	1,790	△ 5,301 1	5,675	△ 321 9	20,610	△ 3,716 5	106,094	△ 14,034 13
大山町	5,563	△ 1,528 7	4,224	△ 1,772 6	32,432	8,107 17	93,670	△ 26,458 8
南部町	13,048	5,957 19	3,314	△ 2,682 4	27,640	3,314 14	91,591	△ 28,537 6
伯耆町	6,782	△ 309 10	20,804	14,808 18	21,390	△ 2,935 7	120,725	597 16
日南町	3,070	△ 4,021 3	12,504	6,508 17	26,274	1,949 13	125,553	5,425 17
日野町	4,373	△ 2,718 4	10,941	4,945 16	40,593	16,268 19	136,534	16,406 19
江府町	5,914	△ 1,177 8	6,722	726 10	7,894	△ 16,432 1	62,999	△ 57,129 1

順位別色塗り分け

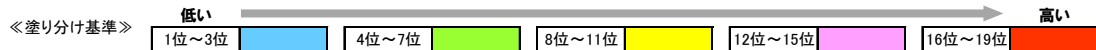

協会本人

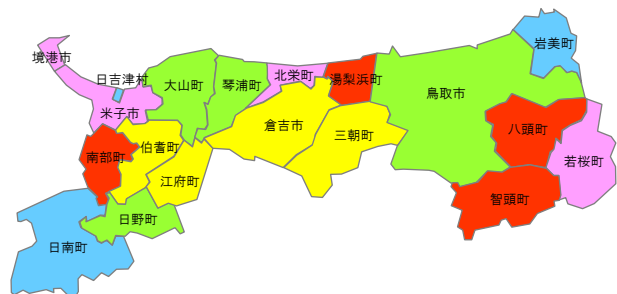

協会扶養

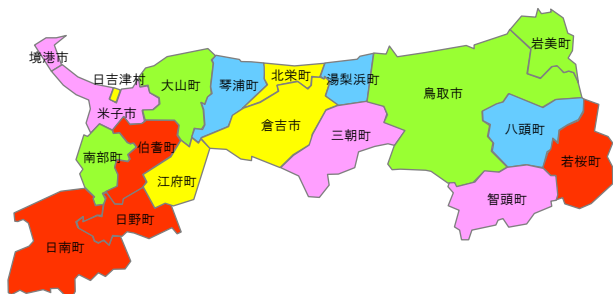

国保

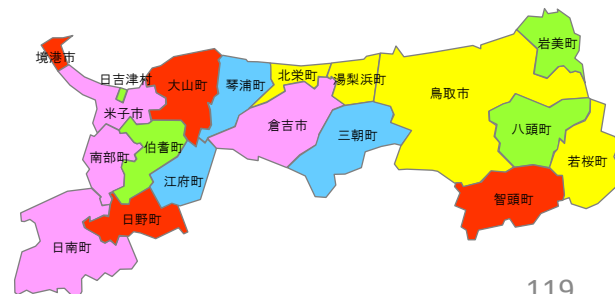

循環器系の疾患/1人当たり医療費(入院/男性)

- 平成26年度
- 保険区分別に地域の年齢構成を県全体の年齢構成に標準化(年齢調整)している

【県全体との差】●循環器系の疾患/年齢調整後1人当たり医療費(平成26年度/入院/男性)

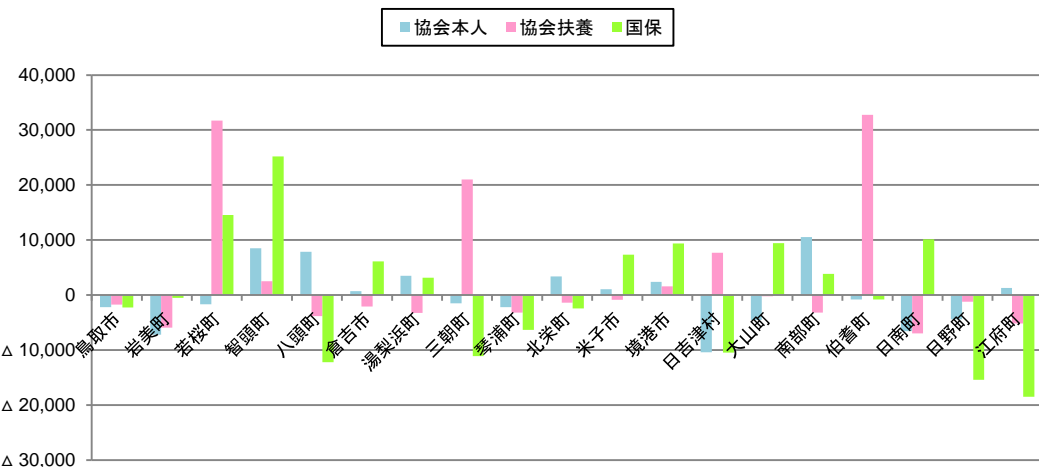

●循環器系の疾患/年齢調整後1人当たり医療費(平成26年度/入院/男性)

単位:円

保険区分 ↓地域	協会本人		協会扶養		国保		後期高齢		
	県全体との差	順位	県全体との差	順位	県全体との差	順位	県全体との差	順位	
県全体	10,552	—	—	7,202	—	—	34,349	—	—
鳥取市	8,340	△ 2,212	6	5,472	△ 1,730	9	32,119	△ 2,229	8
岩美町	3,384	△ 7,168	2	1,295	△ 5,907	2	33,837	△ 511	10
若桜町	8,886	△ 1,666	8	38,907	31,705	18	48,909	14,560	18
智頭町	19,088	8,536	18	9,707	2,505	15	59,523	25,175	19
八頭町	18,410	7,858	17	3,360	△ 3,842	4	22,136	△ 12,213	3
倉吉市	11,267	715	11	5,137	△ 2,065	8	40,480	6,132	13
湯梨浜町	14,092	3,541	16	3,979	△ 3,223	5	37,516	3,167	11
三朝町	9,050	△ 1,501	9	28,220	21,018	17	23,252	△ 11,096	4
琴浦町	8,378	△ 2,174	7	4,014	△ 3,188	6	28,042	△ 6,306	6
北栄町	13,920	3,368	15	5,806	△ 1,397	10	31,950	△ 2,399	7
米子市	11,639	1,087	12	6,377	△ 826	12	41,683	7,335	14
境港市	12,969	2,417	14	8,792	1,590	14	43,713	9,365	15
日吉津村	170	△ 10,382	1	14,911	7,708	16	23,933	△ 10,415	5
大山町	6,062	△ 4,490	4	6,993	△ 209	13	43,797	9,448	16
南部町	21,087	10,535	19	4,036	△ 3,167	7	38,197	3,849	12
伯耆町	9,762	△ 789	10	39,973	32,771	19	33,578	△ 771	9
日南町	4,016	△ 6,536	3	245	△ 6,957	1	44,467	10,118	17
日野町	6,179	△ 4,373	5	6,016	△ 1,187	11	18,959	△ 15,390	2
江府町	11,830	1,279	13	2,051	△ 5,151	3	15,878	△ 18,470	1

順位別色塗り分け

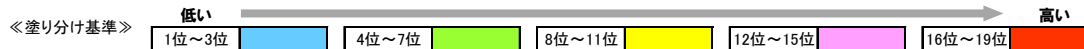

協会本人

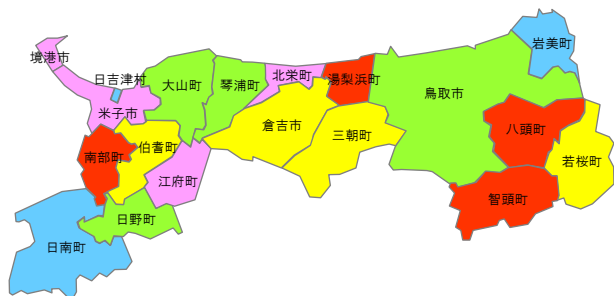

協会扶養

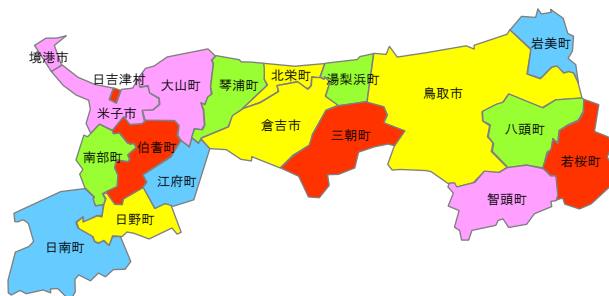

国保

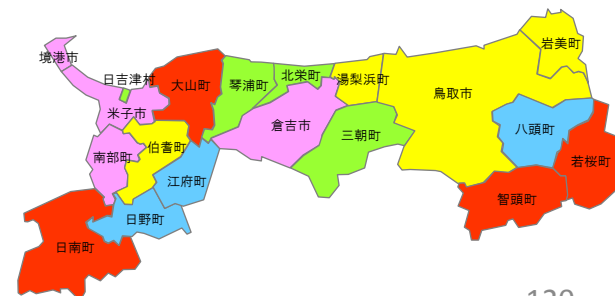

循環器系の疾患/1人当たり医療費(入院/女性)

- 平成26年度
- 保険区分別に地域の年齢構成を県全体の年齢構成に標準化(年齢調整)している

【県全体との差】●循環器系の疾患/年齢調整後1人当たり医療費(平成26年度/入院/女性)

■協会本人 ■協会扶養 ■国保

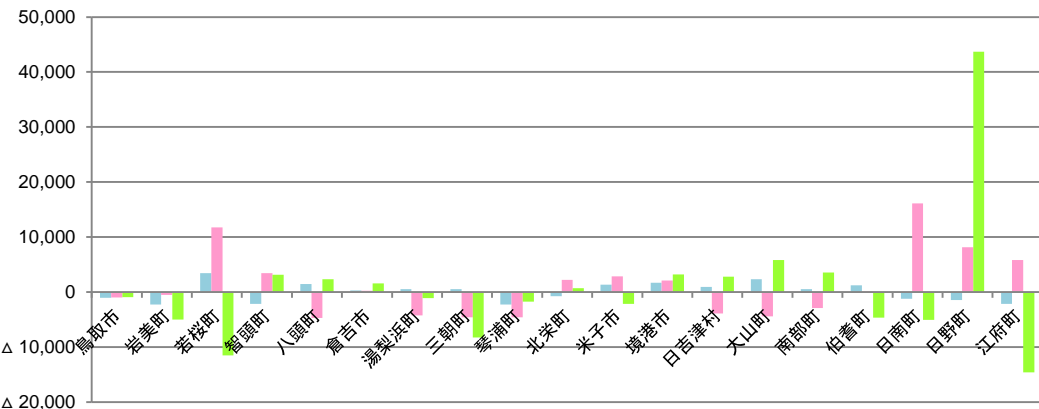

●循環器系の疾患/年齢調整後1人当たり医療費(平成26年度/入院/女性)

単位:円

保険区分 ↓地域	協会本人		順位	協会扶養		順位	国保		順位	後期高齢		
	県全体との差	順位		県全体との差	順位		県全体との差	順位		県全体との差	順位	
県全体	2,608	—	—	5,272	—	—	14,640	—	—	105,905	—	—
鳥取市	1,555	△ 1,053	7	4,307	△ 965	8	13,718	△ 921	10	75,286	△ 30,619	7
岩美町	382	△ 2,226	1	4,798	△ 475	9	9,690	△ 4,950	5	80,070	△ 25,835	10
若桜町	6,052	3,444	19	17,034	11,761	18	3,147	△ 11,492	2	59,725	△ 46,180	3
智頭町	500	△ 2,108	4	8,726	3,453	15	17,818	3,178	15	98,495	△ 7,410	14
八頭町	4,089	1,481	16	574	△ 4,698	1	17,005	2,365	13	78,694	△ 27,211	8
倉吉市	2,923	314	9	5,534	262	11	16,259	1,619	12	99,687	△ 6,218	15
湯梨浜町	3,146	538	12	1,050	△ 4,223	5	13,561	△ 1,079	9	68,398	△ 37,507	5
三朝町	3,132	524	10	721	△ 4,551	3	6,413	△ 8,227	3	108,273	2,368	17
琴浦町	386	△ 2,223	2	676	△ 4,596	2	12,910	△ 1,730	8	91,715	△ 14,190	12
北栄町	1,892	△ 717	8	7,492	2,220	13	15,374	734	11	79,511	△ 26,394	9
米子市	3,957	1,349	15	8,146	2,874	14	12,537	△ 2,103	7	80,243	△ 25,662	11
境港市	4,336	1,728	17	7,391	2,119	12	17,857	3,217	16	59,077	△ 46,828	2
日吉津村	3,578	970	13	1,374	△ 3,899	6	17,425	2,785	14	63,122	△ 42,783	4
大山町	4,948	2,340	18	853	△ 4,419	4	20,487	5,847	18	94,989	△ 10,916	13
南部町	3,145	536	11	2,398	△ 2,875	7	18,181	3,541	17	72,905	△ 33,000	6
伯耆町	3,874	1,266	14	5,419	147	10	10,016	△ 4,624	6	115,081	9,176	18
日南町	1,385	△ 1,224	6	21,404	16,132	19	9,587	△ 5,052	4	102,262	△ 3,643	16
日野町	1,169	△ 1,440	5	13,458	8,185	17	58,357	43,718	19	133,741	27,836	19
江府町	498	△ 2,110	3	11,088	5,816	16	87	△ 14,553	1	43,816	△ 62,089	1

順位別色塗り分け

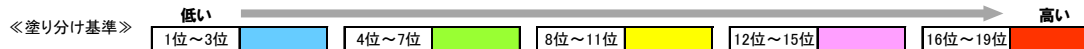

協会本人

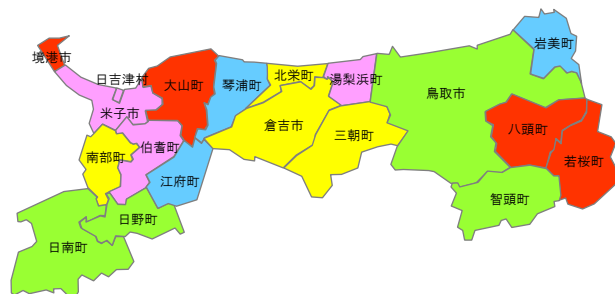

協会扶養

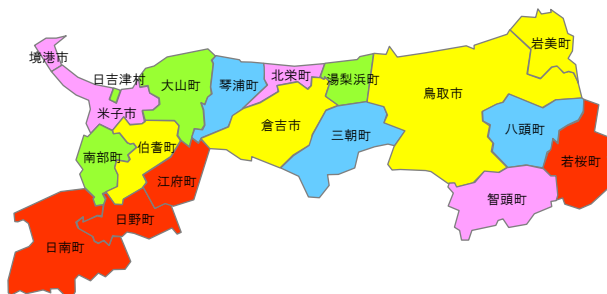

国保

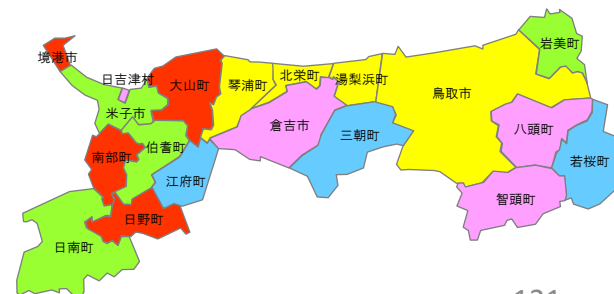

循環器系の疾患/1人当たり医療費(入院外/男性+女性)

- 平成26年度
- 保険区分別に地域の年齢構成を県全体の年齢構成に標準化(年齢調整)している

【県全体との差】●循環器系の疾患/年齢調整後1人当たり医療費(平成26年度/入院外/男性+女性)

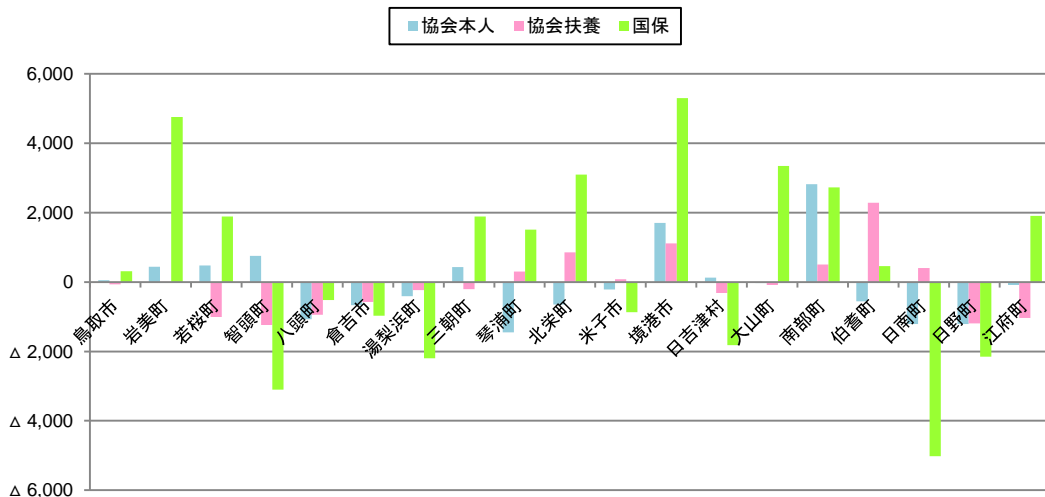

●循環器系の疾患/年齢調整後1人当たり医療費(平成26年度/入院外/男性+女性)

単位:円

保険区分 ↓地域	協会本人		協会扶養		国保		後期高齢					
	県全体との差	順位	県全体との差	順位	県全体との差	順位	県全体との差	順位				
県全体	7,626	—	—	—	4,925	—	—	69,995	—	—		
鳥取市	7,676	51	12	4,856	△ 69	11	19,340	309	9	61,265	△ 8,730	12
岩美町	8,068	443	15	4,931	6	12	23,786	4,755	18	79,943	9,948	19
若桜町	8,099	473	16	3,921	△ 1,004	4	20,921	1,891	13	45,167	△ 24,828	2
智頭町	8,377	752	17	3,683	△ 1,242	1	15,925	△ 3,105	2	42,995	△ 27,000	1
八頭町	6,554	△ 1,072	4	3,979	△ 946	5	18,514	△ 516	8	48,377	△ 21,619	3
倉吉市	6,962	△ 663	5	4,348	△ 577	6	18,060	△ 971	6	52,093	△ 17,902	7
湯梨浜町	7,219	△ 407	8	4,694	△ 231	8	16,836	△ 2,195	3	51,578	△ 18,417	6
三朝町	8,054	428	14	4,718	△ 207	9	20,918	1,887	12	62,528	△ 7,467	14
琴浦町	6,174	△ 1,451	1	5,228	303	14	20,537	1,506	11	70,120	124	17
北栄町	6,981	△ 645	6	5,783	858	17	22,127	3,097	16	69,979	△ 16	16
米子市	7,412	△ 213	9	5,005	80	13	18,161	△ 870	7	55,452	△ 14,543	10
境港市	9,333	1,707	18	6,034	1,109	18	24,334	5,303	19	66,523	△ 3,473	15
日吉津村	7,753	127	13	4,607	△ 318	7	17,208	△ 1,822	5	55,509	△ 14,486	11
大山町	7,594	△ 32	11	4,840	△ 86	10	22,377	3,346	17	55,017	△ 14,978	9
南部町	10,445	2,819	19	5,430	505	16	21,754	2,724	15	74,886	4,891	18
伯耆町	7,065	△ 560	7	7,208	2,282	19	19,493	463	10	61,467	△ 8,528	13
日南町	6,411	△ 1,215	2	5,330	405	15	14,015	△ 5,016	1	48,462	△ 21,533	4
日野町	6,413	△ 1,213	3	3,733	△ 1,192	2	16,876	△ 2,154	4	49,593	△ 20,402	5
江府町	7,537	△ 88	10	3,893	△ 1,032	3	20,941	1,910	14	54,991	△ 15,005	8

順位別色塗り分け

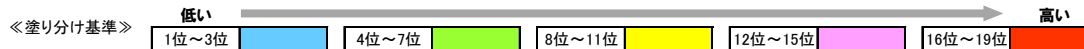

協会本人

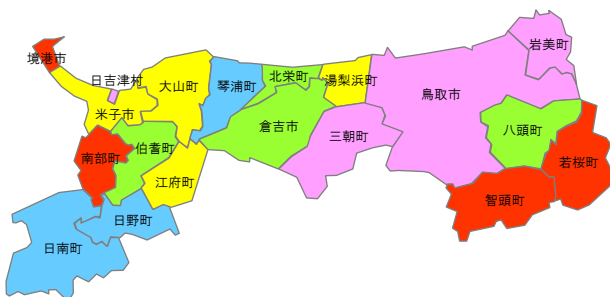

協会扶養

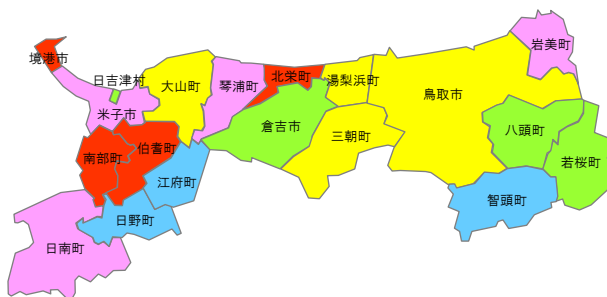

国保

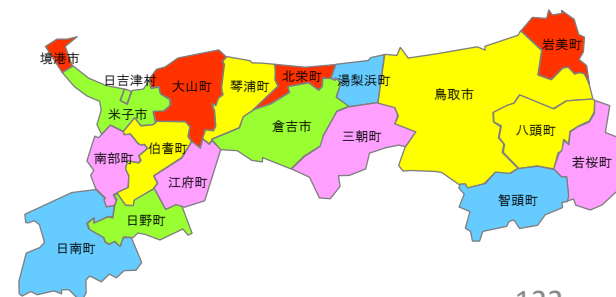

循環器系の疾患/1人当たり医療費(入院外/男性)

- 平成26年度
- 保険区分別に地域の年齢構成を県全体の年齢構成に標準化(年齢調整)している

【県全体との差】●循環器系の疾患/年齢調整後1人当たり医療費(平成26年度/入院外/男性)

■ 協会本人 ■ 協会扶養 ■ 国保

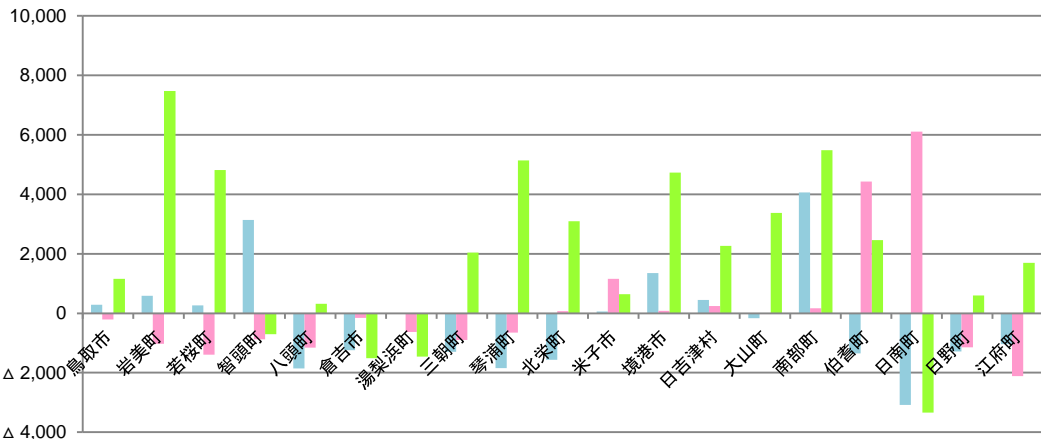

●循環器系の疾患/年齢調整後1人当たり医療費(平成26年度/入院外/男性)

単位:円

保険区分 ↓地域	協会本人		協会扶養		国保		後期高齢		
	県全体との差	順位	県全体との差	順位	県全体との差	順位	県全体との差	順位	
県全体	9,463	—	—	—	20,058	—	—	72,110	—
鳥取市	9,749	286	14	3,247	△ 209	10	21,214	1,155	8
岩美町	10,050	587	16	2,428	△ 1,029	5	27,526	7,468	19
若桜町	9,726	263	13	2,064	△ 1,392	2	24,873	4,815	16
智頭町	12,595	3,132	18	2,576	△ 880	7	19,359	△ 700	4
八頭町	7,606	△ 1,857	2	2,296	△ 1,160	3	20,376	318	5
倉吉市	8,223	△ 1,240	8	3,303	△ 154	11	18,551	△ 1,507	2
湯梨浜町	9,462	△ 1	11	2,825	△ 632	9	18,601	△ 1,457	3
三朝町	8,163	△ 1,300	6	2,554	△ 902	6	22,096	2,038	10
琴浦町	7,618	△ 1,845	3	2,810	△ 646	8	25,193	5,135	17
北栄町	7,902	△ 1,561	4	3,528	72	13	23,154	3,095	13
米子市	9,520	57	12	4,610	1,154	17	20,700	642	7
境港市	10,811	1,348	17	3,537	81	14	24,791	4,733	15
日吉津村	9,913	450	15	3,699	243	16	22,325	2,267	11
大山町	9,296	△ 167	10	3,432	△ 24	12	23,428	3,370	14
南部町	13,255	4,062	19	3,622	166	15	25,541	5,483	18
伯耆町	8,113	△ 1,350	5	7,880	4,424	18	22,521	2,463	12
日南町	6,378	△ 3,084	1	9,565	6,109	19	16,715	△ 3,343	1
日野町	8,180	△ 1,283	7	2,313	△ 1,144	4	20,658	600	6
江府町	8,422	△ 1,041	9	1,345	△ 2,111	1	21,751	1,692	9

順位別色塗り分け

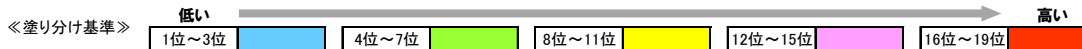

協会本人

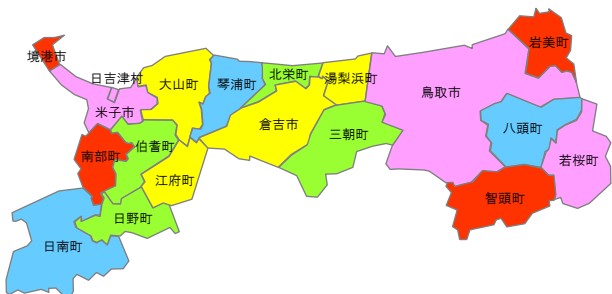

協会扶養

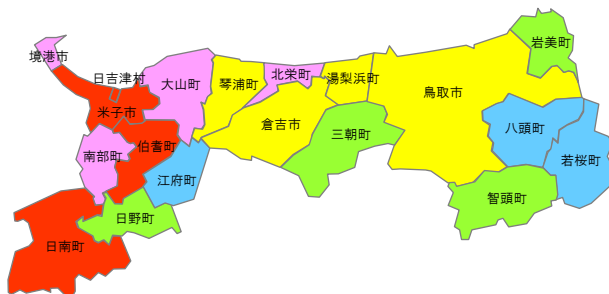

国保

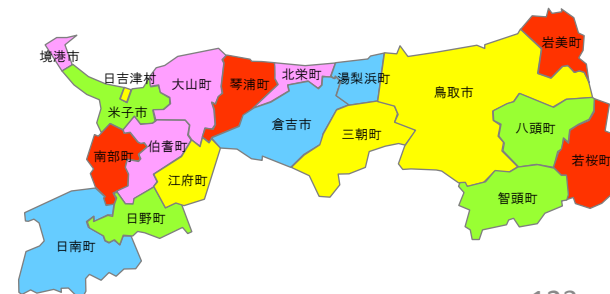

循環器系の疾患/1人当たり医療費(入院外/女性)

- 平成26年度
- 保険区分別に地域の年齢構成を県全体の年齢構成に標準化(年齢調整)している

【県全体との差】●循環器系の疾患/年齢調整後1人当たり医療費(平成26年度/入院外/女性)

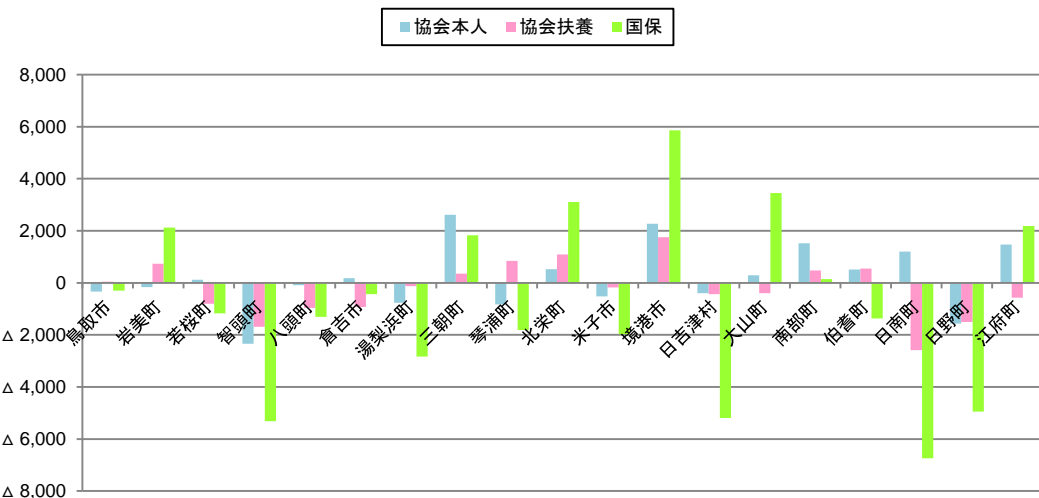

●循環器系の疾患/年齢調整後1人当たり医療費(平成26年度/入院外/女性)

単位:円

保険区分 ↓地域	協会本人		協会扶養		国保		後期高齢	
	県全体との差	順位	県全体との差	順位	県全体との差	順位	県全体との差	順位
県全体	5,245	—	5,807	—	18,038	—	68,801	—
鳥取市	4,912	△ 333	5,853	47	17,743	△ 295	59,647	△ 9,154
岩美町	5,079	△ 167	6,537	731	20,159	2,121	77,024	8,223
若桜町	5,366	121	5,009	△ 798	16,871	△ 1,167	42,122	△ 26,678
智頭町	2,907	△ 2,339	4,119	△ 1,688	12,718	△ 5,320	36,149	△ 32,652
八頭町	5,161	△ 84	4,847	△ 960	16,733	△ 1,305	46,813	△ 21,987
倉吉市	5,425	179	4,879	△ 927	17,603	△ 435	49,851	△ 18,950
湯梨浜町	4,477	△ 768	5,680	△ 126	15,210	△ 2,828	47,996	△ 20,805
三朝町	7,865	2,619	6,155	349	19,863	1,826	58,165	△ 10,636
琴浦町	4,421	△ 825	6,651	845	16,224	△ 1,814	66,527	△ 2,273
北栄町	5,767	521	6,902	1,095	21,140	3,103	71,893	3,093
米子市	4,731	△ 515	5,636	△ 170	16,070	△ 1,968	53,890	△ 14,910
境港市	7,514	2,268	7,564	1,758	23,905	5,867	64,144	△ 4,656
日吉津村	4,848	△ 397	5,369	△ 437	12,846	△ 5,191	45,555	△ 23,245
大山町	5,537	291	5,409	△ 398	21,483	3,446	53,276	△ 15,525
南部町	6,769	1,523	6,285	478	18,185	148	77,825	9,024
伯耆町	5,762	516	6,359	552	16,671	△ 1,367	56,851	△ 11,949
日南町	6,441	1,195	3,217	△ 2,589	11,297	△ 6,741	44,127	△ 24,674
日野町	3,677	△ 1,568	4,296	△ 1,510	13,091	△ 4,946	45,628	△ 23,173
江府町	6,719	1,473	5,234	△ 572	20,217	2,179	57,670	△ 11,131

順位別色塗り分け

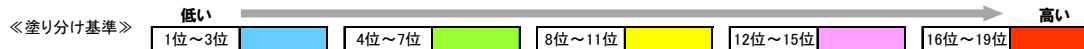

協会本人

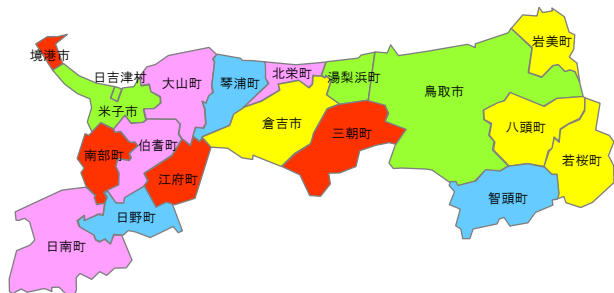

協会扶養

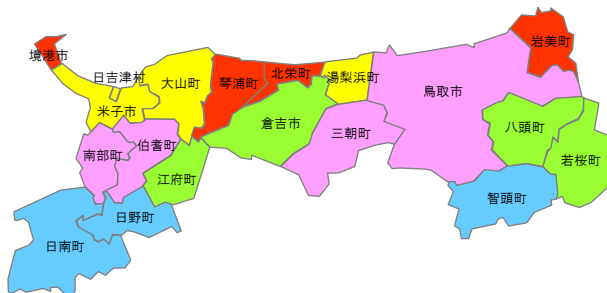

国保

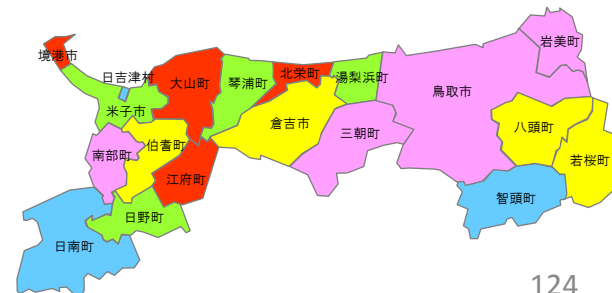

消化器系の疾患/1人当たり医療費(入院外/男性+女性)

- 平成26年度
- 保険区分別に地域の年齢構成を県全体の年齢構成に標準化(年齢調整)している

【県全体との差】●消化器系の疾患/年齢調整後1人当たり医療費(平成26年度/入院外/男性+女性)

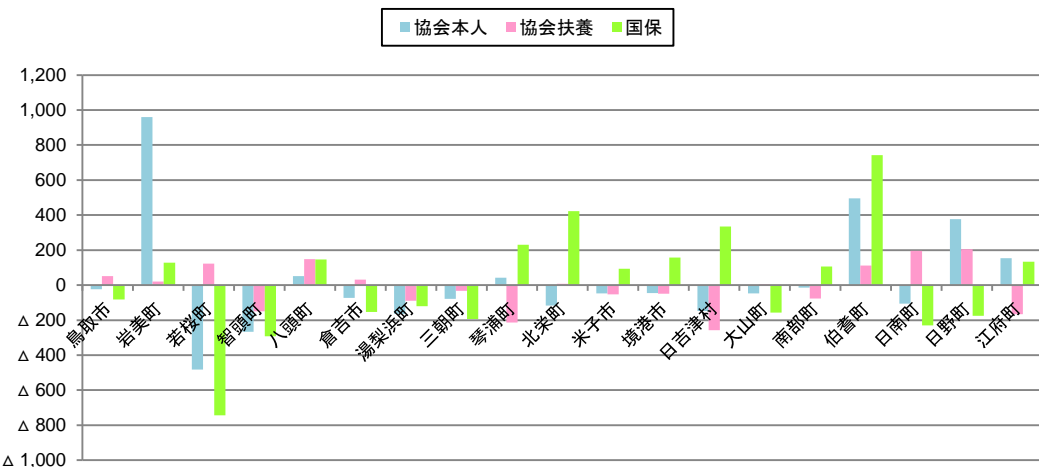

●消化器系の疾患/年齢調整後1人当たり医療費(平成26年度/入院外/男性+女性)

単位:円

保険区分→ ↓ 地域	協会本人		協会扶養		国保		後期高齢			
	県全体との差	順位	県全体との差	順位	県全体との差	順位	県全体との差	順位		
県全体	616	—	—	—	1,064	—	—	1,302	—	
鳥取市	592	△ 24	12	379	51	14	982	△ 82	9	
岩美町	1,577	960	19	348	20	12	1,192	129	12	
若桜町	133	△ 483	1	450	122	16	319	△ 744	1	
智頭町	349	△ 267	2	179	△ 149	4	771	△ 292	2	
八頭町	668	52	15	476	148	17	1,210	146	14	
倉吉市	543	△ 73	8	360	32	13	910	△ 154	7	
湯梨浜町	452	△ 164	3	239	△ 89	5	943	△ 121	8	
三朝町	538	△ 79	7	295	△ 33	9	870	△ 193	4	
琴浦町	658	42	14	114	△ 214	2	1,294	231	16	
北栄町	500	△ 117	5	335	7	11	1,486	423	18	
米子市	569	△ 47	9	276	△ 52	7	1,157	94	10	
境港市	570	△ 46	11	280	△ 49	8	1,221	158	15	
日吉津村	469	△ 147	4	71	△ 257	1	1,399	336	17	
大山町	570	△ 47	10	334	6	10	908	△ 156	6	
南部町	602	△ 15	13	252	△ 77	6	1,170	106	11	
伯耆町	1,112	495	18	441	112	15	1,806	742	19	
日南町	511	△ 105	6	523	195	18	834	△ 230	3	
日野町	993	377	17	532	204	19	888	△ 176	5	
江府町	771	155	16	162	△ 166	3	1,198	134	13	
江府町								892	△ 410	6

順位別色塗り分け

《塗り分け基準》

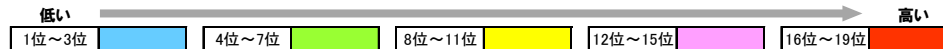

協会本人

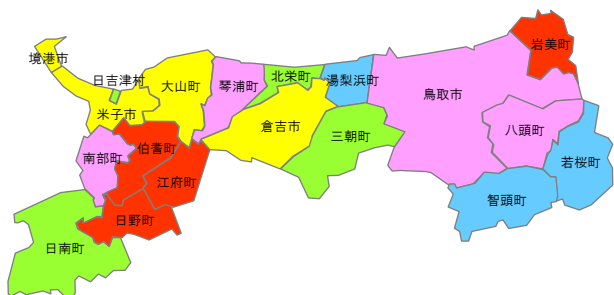

協会扶養

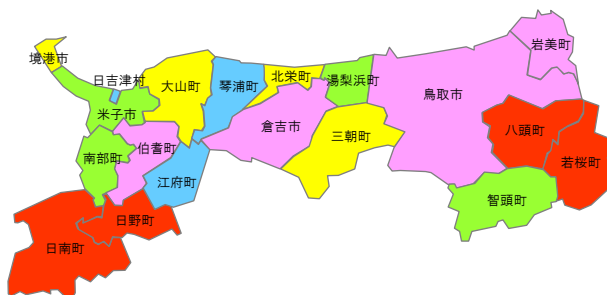

国保

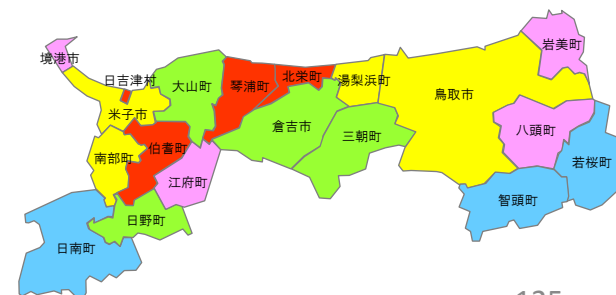

消化器系の疾患/1人当たり医療費(入院外/男性)

- 平成26年度
- 保険区分別に地域の年齢構成を県全体の年齢構成に標準化(年齢調整)している

【県全体との差】●消化器系の疾患/年齢調整後1人当たり医療費(平成26年度/入院外/男性)

■ 協会本人 ■ 協会扶養 ■ 国保

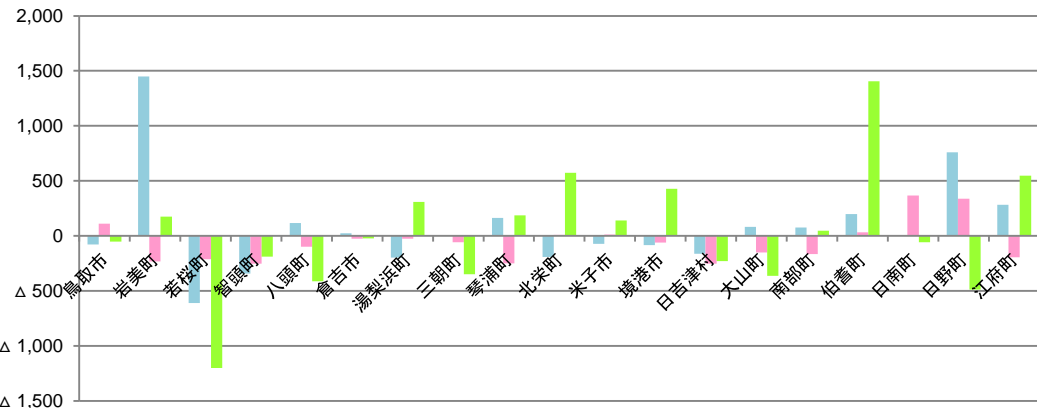

●消化器系の疾患/年齢調整後1人当たり医療費(平成26年度/入院外/男性)

単位:円

保険区分→ ↓地域	協会本人		協会扶養		国保		後期高齢	
	県全体との差	順位	県全体との差	順位	県全体との差	順位	県全体との差	順位
県全体	784	—	252	—	1,283	—	1,812	—
鳥取市	707	△ 77	364	111	1,231	△ 52	1,387	△ 425
岩美町	2,233	1,449	20	△ 232	1,459	176	1,429	△ 383
若桜町	175	△ 609	42	△ 211	85	△ 1,198	756	△ 1,056
智頭町	441	△ 343	0	△ 252	1,095	△ 188	1,135	△ 677
八頭町	901	117	156	△ 96	871	△ 411	2,494	682
倉吉市	809	25	228	△ 25	1,260	△ 23	1,278	△ 534
湯梨浜町	587	△ 197	227	△ 25	1,594	311	672	△ 1,140
三朝町	785	0	196	△ 57	935	△ 348	1,521	△ 291
琴浦町	950	165	5	△ 248	1,470	187	1,505	△ 308
北栄町	592	△ 192	263	11	1,857	574	2,674	862
米子市	712	△ 72	264	11	1,423	140	1,213	△ 599
境港市	702	△ 82	193	△ 59	1,712	429	4,292	2,479
日吉津村	621	△ 163	0	△ 252	1,054	△ 229	1,961	149
大山町	866	82	103	△ 149	921	△ 362	2,741	929
南部町	861	77	89	△ 163	1,330	47	1,598	△ 214
伯耆町	984	200	285	33	2,689	1,406	1,632	△ 181
日南町	789	5	619	366	1,227	△ 56	1,284	△ 528
日野町	1,545	761	591	338	795	△ 488	845	△ 967
江府町	1,069	284	59	△ 193	1,829	546	1,358	△ 454

順位別色塗り分け

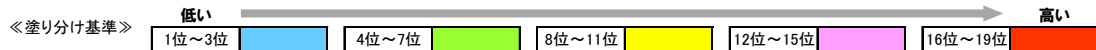

協会本人

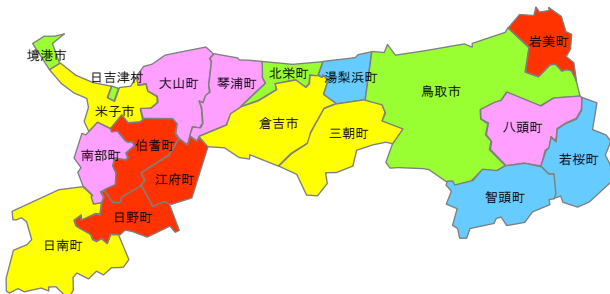

協会扶養

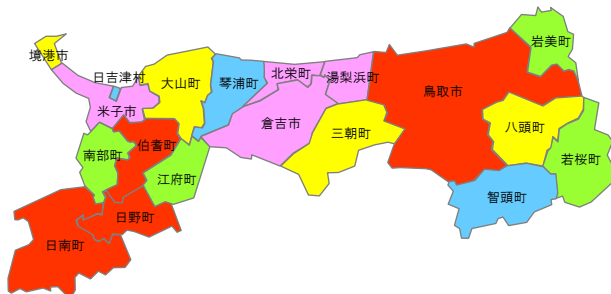

国保

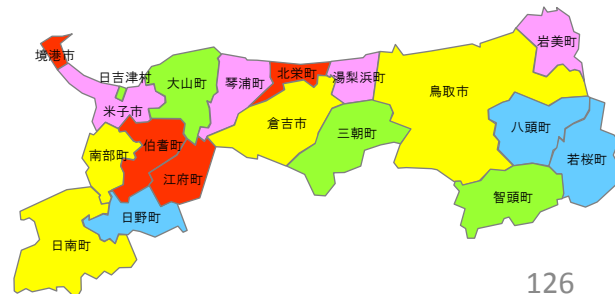

消化器系の疾患/1人当たり医療費(入院外/女性)

- 平成26年度
- 保険区分別に地域の年齢構成を県全体の年齢構成に標準化(年齢調整)している

【県全体との差】●消化器系の疾患/年齢調整後1人当たり医療費(平成26年度/入院外/女性)

■協会本人 ■協会扶養 ■国保

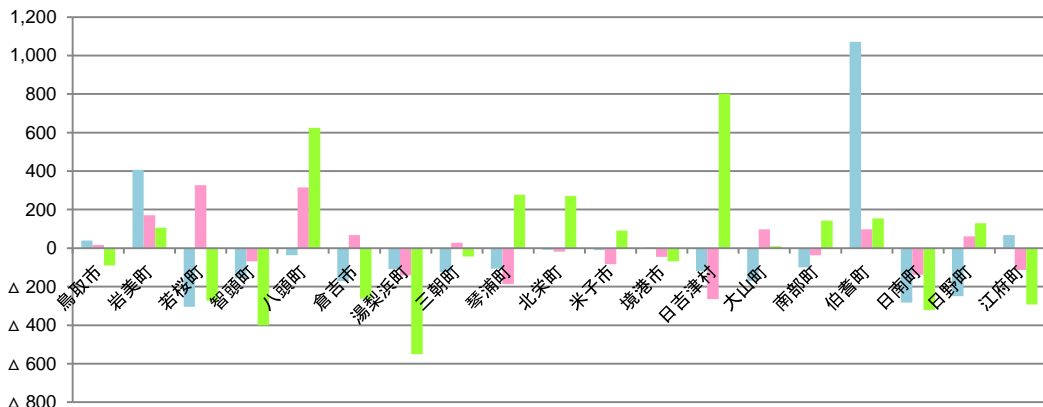

●消化器系の疾患/年齢調整後1人当たり医療費(平成26年度/入院外/女性)

単位:円

保険区分→ ↓地域	協会本人		協会扶養		国保		後期高齢	
	県全体との差	順位	県全体との差	順位	県全体との差	順位	県全体との差	順位
県全体	399	—	374	—	852	—	1,015	—
鳥取市	439	40	390	17	761	△ 91	973	△ 42
岩美町	806	407	544	171	957	106	1,507	493
若桜町	95	△ 304	701	327	580	△ 272	285	△ 730
智頭町	242	△ 157	306	△ 68	451	△ 401	300	△ 714
八頭町	362	△ 37	690	316	1,476	624	1,712	698
倉吉市	228	△ 171	441	68	589	△ 262	1,067	52
湯梨浜町	290	△ 109	232	△ 142	302	△ 549	557	△ 458
三朝町	273	△ 125	402	28	808	△ 44	1,563	548
琴浦町	292	△ 107	187	△ 186	1,129	277	1,072	57
北栄町	391	△ 8	355	△ 19	1,123	271	1,331	317
米子市	389	△ 10	291	△ 83	942	91	1,032	17
境港市	401	2	328	△ 46	784	△ 68	1,337	323
日吉津村	281	△ 118	109	△ 264	1,653	801	80	△ 934
大山町	228	△ 170	471	98	861	9	437	△ 578
南部町	299	△ 100	337	△ 37	994	142	574	△ 440
伯耆町	1,470	1,071	472	98	1,006	155	1,106	92
日南町	116	△ 283	235	△ 139	530	△ 321	818	△ 196
日野町	149	△ 250	434	61	981	130	831	△ 183
江府町	467	69	260	△ 113	559	△ 293	637	△ 378

順位別色塗り分け

《塗り分け基準》

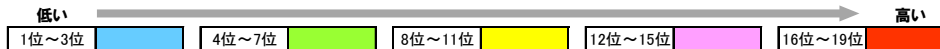

協会本人

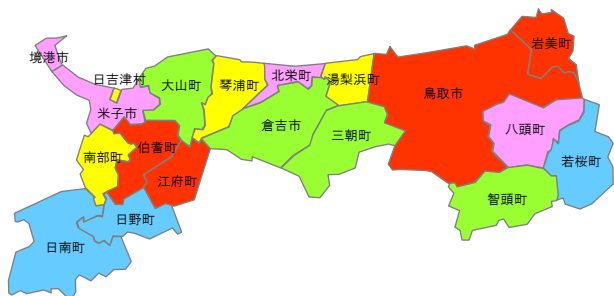

協会扶養

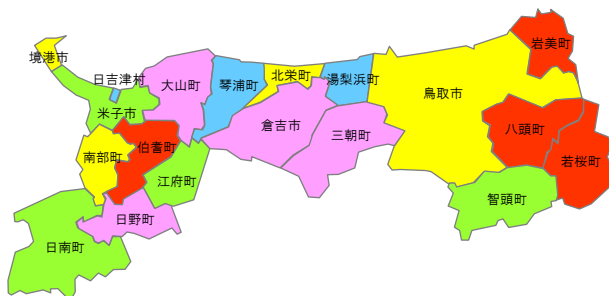

国保

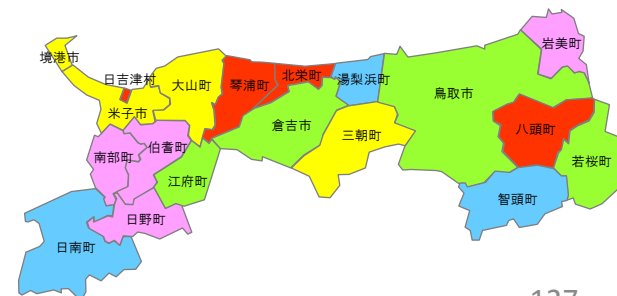

腎尿路生殖器系の疾患/1人当たり医療費(入院外/男性+女性)

- 平成26年度
- 保険区分別に地域の年齢構成を県全体の年齢構成に標準化(年齢調整)している

【県全体との差】●腎尿路生殖器系の疾患/年齢調整後1人当たり医療費(平成26年度/入院外/男性+女性)

■協会本人 ■協会扶養 ■国保

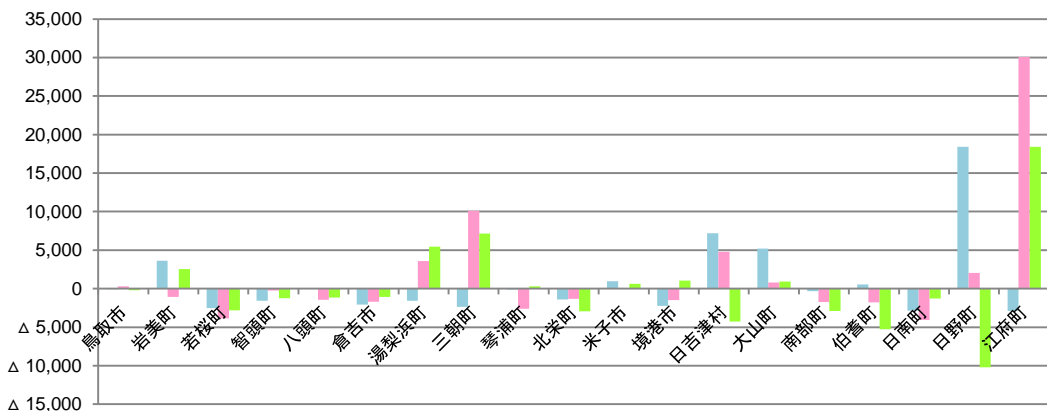

●腎尿路生殖器系の疾患/年齢調整後1人当たり医療費(平成26年度/入院外/男性+女性)

単位:円

保険区分→ ↓地域	協会本人		協会扶養		国保		後期高齢					
	県全体との差	順位	県全体との差	順位	県全体との差	順位	県全体との差	順位				
県全体	2,973	—	—	—	10,871	—	—	22,956	—	—		
鳥取市	2,884	△ 89	12	4,408	287	13	10,683	△ 188	11	22,396	△ 560	13
岩美町	6,587	3,615	16	3,066	△ 1,054	10	13,419	2,548	16	16,831	△ 6,125	10
若桜町	457	△ 2,515	3	261	△ 3,860	2	8,058	△ 2,813	6	9,503	△ 13,453	3
智頭町	1,399	△ 1,574	7	3,860	△ 260	11	9,639	△ 1,232	8	9,896	△ 13,061	4
八頭町	2,957	△ 16	13	2,695	△ 1,426	8	9,731	△ 1,140	9	21,924	△ 1,033	12
倉吉市	895	△ 2,078	6	2,445	△ 1,676	6	9,803	△ 1,068	10	12,831	△ 10,125	6
湯梨浜町	1,400	△ 1,572	8	7,715	3,595	16	16,328	5,457	17	19,881	△ 3,075	11
三朝町	613	△ 2,360	4	14,230	10,109	18	18,031	7,160	18	15,278	△ 7,678	9
琴浦町	2,839	△ 134	11	1,511	△ 2,610	3	11,170	299	12	29,893	6,937	18
北栄町	1,565	△ 1,408	9	2,781	△ 1,340	9	7,936	△ 2,935	4	13,175	△ 9,781	7
米子市	3,953	980	15	4,149	28	12	11,493	622	13	30,749	7,792	19
境港市	733	△ 2,239	5	2,622	△ 1,499	7	11,929	1,058	15	9,045	△ 13,911	2
日吉津村	10,165	7,192	18	8,921	4,800	17	6,604	△ 4,267	3	24,178	1,222	14
大山町	8,166	5,193	17	4,929	808	14	11,788	917	14	27,101	4,144	15
南部町	2,628	△ 344	10	2,364	△ 1,756	5	7,951	△ 2,920	5	29,189	6,233	17
伯耆町	3,532	560	14	2,347	△ 1,774	4	5,587	△ 5,284	2	28,690	5,734	16
日南町	123	△ 2,849	2	76	△ 4,045	1	9,603	△ 1,268	7	6,334	△ 16,623	1
日野町	21,367	18,394	19	6,174	2,053	15	665	△ 10,206	1	11,794	△ 11,163	5
江府町	81	△ 2,891	1	34,183	30,062	19	29,258	18,387	19	13,486	△ 9,470	8

順位別色塗り分け

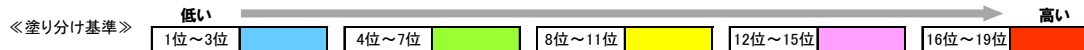

協会本人

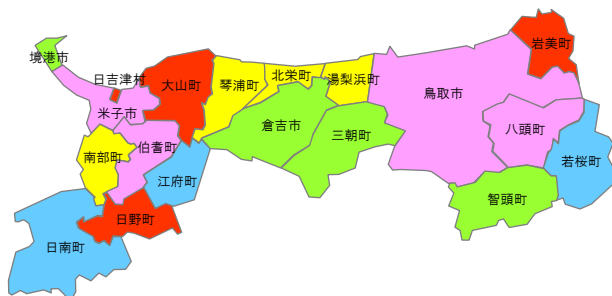

協会扶養

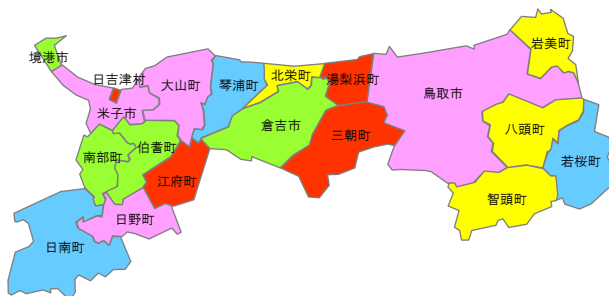

国保

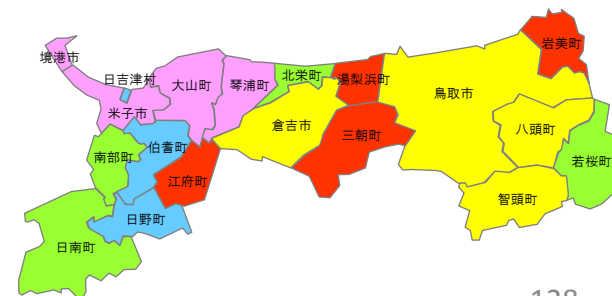

腎尿路生殖器系の疾患/1人当たり医療費(入院外/男性)

- 平成26年度
- 保険区分別に地域の年齢構成を県全体の年齢構成に標準化(年齢調整)している

【県全体との差】●腎尿路生殖器系の疾患/年齢調整後1人当たり医療費(平成26年度/入院外/男性)

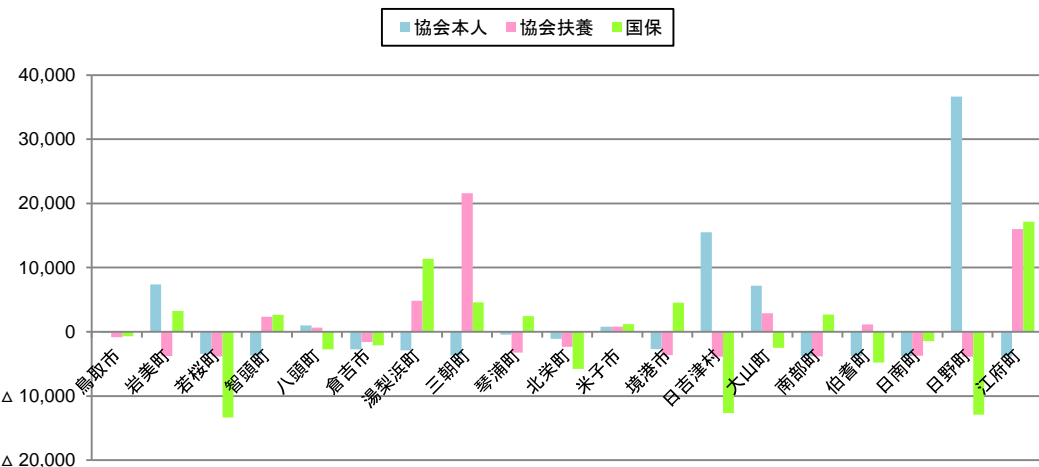

●腎尿路生殖器系の疾患/年齢調整後1人当たり医療費(平成26年度/入院外/男性)

単位:円

保険区分→ ↓地域	協会本人		協会扶養		国保		後期高齢					
	県全体との差	順位	県全体との差	順位	県全体との差	順位	県全体との差	順位				
県全体	3,887	—	3,880	—	13,531	—	42,414	—				
鳥取市	3,712	△ 175	13	3,053	△ 827	11	12,857	△ 674	10	36,919	△ 5,495	13
岩美町	11,249	7,361	17	73	△ 3,807	5	16,796	3,264	15	25,036	△ 17,378	8
若桜町	468	△ 3,419	7	61	△ 3,818	4	167	△ 13,365	1	14,295	△ 28,119	3
智頭町	191	△ 3,696	6	6,246	2,366	15	16,192	2,661	13	23,224	△ 19,190	6
八頭町	4,870	982	15	4,542	662	12	10,817	△ 2,715	6	36,327	△ 6,088	12
倉吉市	1,139	△ 2,748	9	2,300	△ 1,580	10	11,455	△ 2,076	8	19,074	△ 23,340	4
湯梨浜町	1,015	△ 2,873	8	8,739	4,859	17	24,908	11,377	18	33,025	△ 9,389	11
三朝町	184	△ 3,704	5	25,456	21,576	19	18,128	4,597	17	28,608	△ 13,806	9
琴浦町	3,424	△ 463	12	640	△ 3,240	8	15,977	2,446	12	36,927	△ 5,487	14
北栄町	2,801	△ 1,086	11	1,551	△ 2,328	9	7,759	△ 5,772	4	24,054	△ 18,361	7
米子市	4,711	824	14	4,704	824	13	14,741	1,210	11	51,982	9,568	18
境港市	1,214	△ 2,674	10	221	△ 3,659	7	18,073	4,542	16	13,639	△ 28,775	2
日吉津村	19,387	15,500	18	0	△ 3,880	1	860	△ 12,672	3	38,333	△ 4,081	15
大山町	11,081	7,193	16	6,767	2,887	16	11,061	△ 2,470	7	53,301	10,886	19
南部町	95	△ 3,792	2	47	△ 3,833	3	16,232	2,701	14	49,991	7,577	17
伯耆町	124	△ 3,764	4	5,040	1,160	14	8,731	△ 4,801	5	44,082	1,668	16
日南町	122	△ 3,766	3	158	△ 3,722	6	12,095	△ 1,436	9	5,287	△ 37,128	1
日野町	40,544	36,657	19	0	△ 3,880	1	631	△ 12,900	2	22,716	△ 19,698	5
江府町	76	△ 3,811	1	19,860	15,981	18	30,672	17,141	19	31,083	△ 11,331	10

順位別色塗り分け

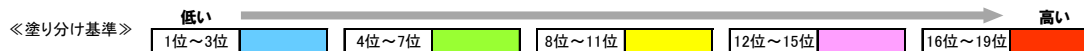

協会本人

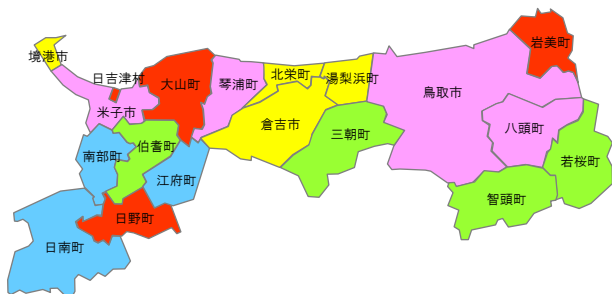

協会扶養

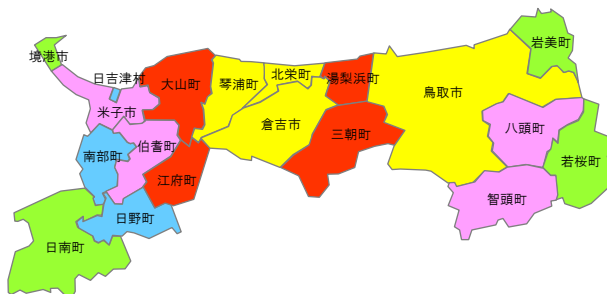

国保

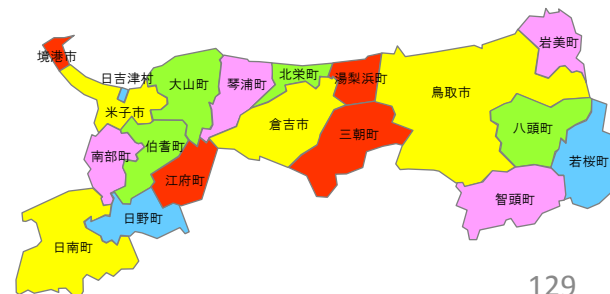

腎尿路生殖器系の疾患/1人当たり医療費(入院外/女性)

- 平成26年度
- 保険区分別に地域の年齢構成を県全体の年齢構成に標準化(年齢調整)している

【県全体との差】●腎尿路生殖器系の疾患/年齢調整後1人当たり医療費(平成26年度/入院外/女性)

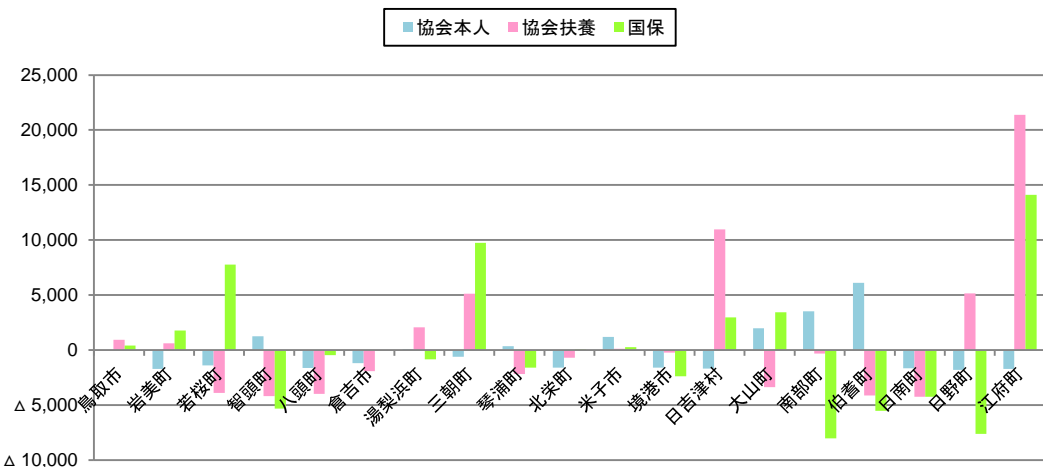

●腎尿路生殖器系の疾患/年齢調整後1人当たり医療費(平成26年度/入院外/女性)

単位:円

保険区分→ ↓地域	協会本人		協会扶養		国保		後期高齢	
	県全体との差	順位	県全体との差	順位	県全体との差	順位	県全体との差	順位
	県全体	1,788	—	4,265	—	8,300	—	11,968
鳥取市	1,756	△ 32	5,214	948	8,724	423	12,429	461
岩美町	74	△ 1,714	4,887	622	10,084	1,784	11,885	△ 83
若桜町	415	△ 1,373	389	△ 3,876	16,088	7,788	6,705	△ 5,262
智頭町	3,059	1,271	96	△ 4,169	2,987	△ 5,313	427	△ 11,540
八頭町	174	△ 1,614	279	△ 3,986	7,835	△ 466	12,480	512
倉吉市	600	△ 1,187	2,346	△ 1,920	8,285	△ 15	8,710	△ 3,258
湯梨浜町	1,891	103	6,355	2,090	7,458	△ 842	11,879	△ 89
三朝町	1,198	△ 589	9,388	5,122	18,046	9,746	6,181	△ 5,787
琴浦町	2,134	346	2,104	△ 2,161	6,715	△ 1,585	25,441	13,473
北栄町	204	△ 1,584	3,587	△ 678	8,377	76	4,172	△ 7,796
米子市	2,996	1,209	4,392	126	8,582	282	15,820	3,852
境港市	199	△ 1,589	4,040	△ 225	5,919	△ 2,381	5,922	△ 6,046
日吉津村	107	△ 1,680	15,239	10,974	11,287	2,987	14,646	2,678
大山町	3,778	1,990	912	△ 3,353	11,745	3,445	10,023	△ 1,944
南部町	5,328	3,540	3,964	△ 301	298	△ 8,003	14,651	2,683
伯耆町	7,909	6,122	145	△ 4,120	2,801	△ 5,499	17,714	5,746
日南町	132	△ 1,656	30	△ 4,235	4,065	△ 4,236	7,249	△ 4,719
日野町	0	△ 1,788	9,435	5,170	694	△ 7,607	4,347	△ 7,621
江府町	82	△ 1,705	25,640	21,375	22,404	14,104	319	△ 11,649

順位別色塗り分け

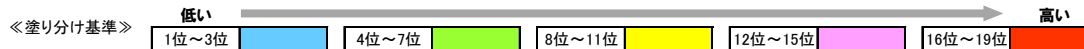

協会本人

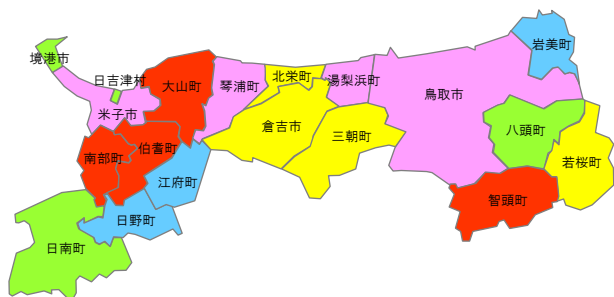

協会扶養

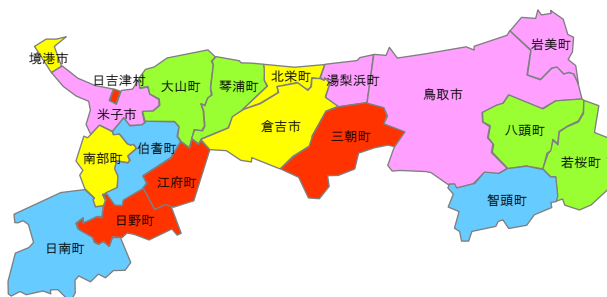

国保

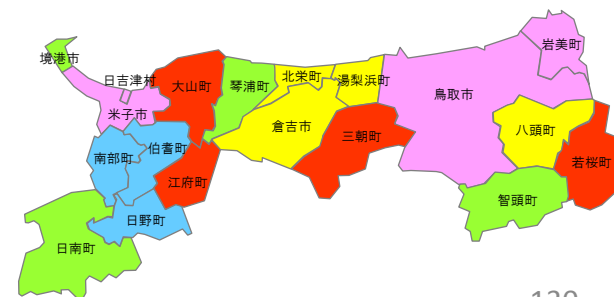

精神疾患/1人当たり医療費(入院+入院外、男性+女性)

- 平成26年度
- 保険区分別に地域の年齢構成を県全体の年齢構成に標準化(年齢調整)している

【県全体との差】●精神疾患/年齢調整後1人当たり医療費(平成26年度/入院+入院外/男性+女性)

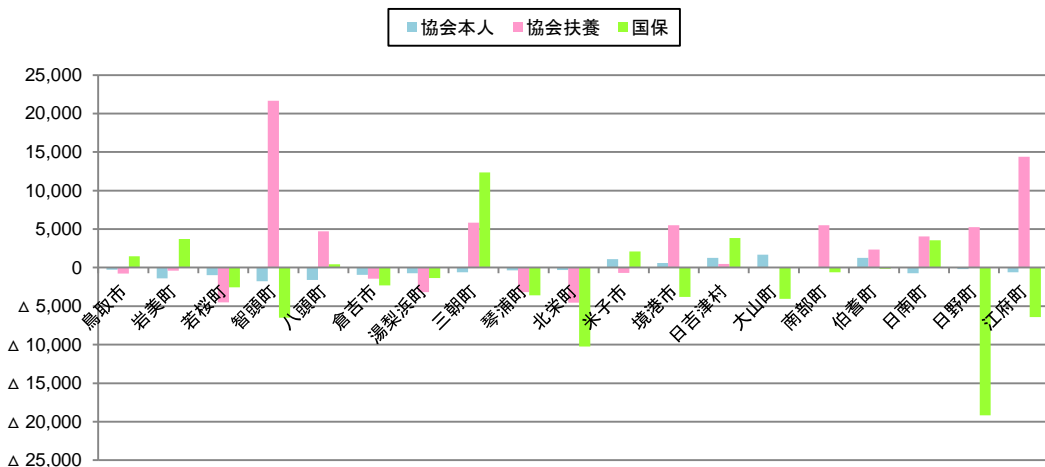

●精神疾患/年齢調整後1人当たり医療費(平成26年度/入院+入院外/男性+女性)

単位:円

↓地域	協会本人		協会扶養		国保		後期高齢	
	県全体との差	順位	県全体との差	順位	県全体との差	順位	県全体との差	順位
県全体	2,765	—	8,589	—	28,860	—	26,449	—
鳥取市	2,502	△ 263	7,802	△ 787	30,324	1,464	27,420	971
岩美町	1,384	△ 1,381	8,193	△ 396	32,556	3,695	18,830	△ 7,619
若桜町	1,801	△ 964	4,095	△ 4,494	26,297	△ 2,564	14,368	△ 12,080
智頭町	1,016	△ 1,749	30,237	21,648	22,376	△ 6,484	13,114	△ 13,335
八頭町	1,177	△ 1,588	13,314	4,725	29,302	441	18,632	△ 7,817
倉吉市	1,816	△ 949	7,159	△ 1,430	26,537	△ 2,323	18,757	△ 7,692
湯梨浜町	2,038	△ 726	5,413	△ 3,176	27,523	△ 1,337	12,339	△ 14,110
三朝町	2,139	△ 625	14,439	5,850	41,193	12,333	9,946	△ 16,503
琴浦町	2,394	△ 371	5,408	△ 3,181	25,285	△ 3,576	9,255	△ 17,194
北栄町	2,462	△ 303	4,032	△ 4,557	18,619	△ 10,241	14,266	△ 12,183
米子市	3,845	△ 1,080	7,896	△ 693	30,958	2,097	28,419	1,971
境港市	3,366	602	14,093	5,504	25,060	△ 3,801	31,082	4,633
日吉津村	4,035	1,270	9,049	460	32,706	3,846	28,341	1,892
大山町	4,440	1,675	8,551	△ 38	24,797	△ 4,064	16,784	△ 9,664
南部町	2,811	46	14,094	5,505	28,259	△ 601	23,458	△ 2,991
伯耆町	4,029	1,264	10,951	2,362	28,704	△ 156	32,523	6,074
日南町	2,039	△ 726	12,622	4,033	32,424	3,564	17,477	△ 8,972
日野町	2,587	△ 178	13,820	5,231	9,694	△ 19,166	18,942	△ 7,507
江府町	2,161	△ 603	22,995	14,406	22,449	△ 6,411	19,551	△ 6,897

順位別色塗り分け

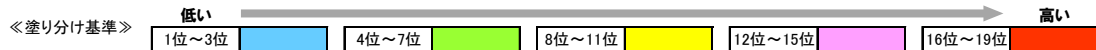

協会本人

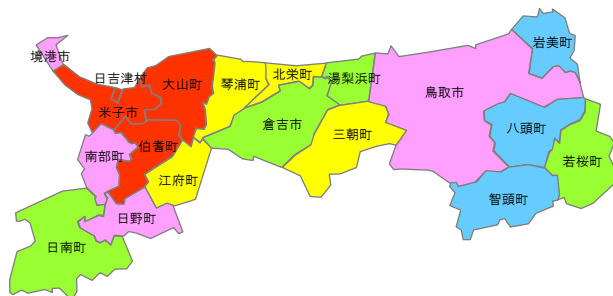

協会扶養

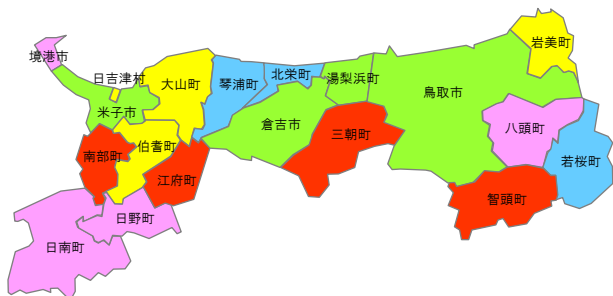

国保

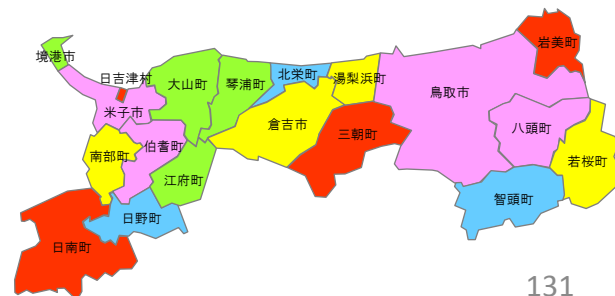

精神疾患/1人当たり医療費(入院+入院外/男性)

- 平成26年度
- 保険区分別に地域の年齢構成を県全体の年齢構成に標準化(年齢調整)している

【県全体との差】●精神疾患/年齢調整後1人当たり医療費(平成26年度/入院+入院外/男性)

■ 協会本人 ■ 協会扶養 ■ 国保

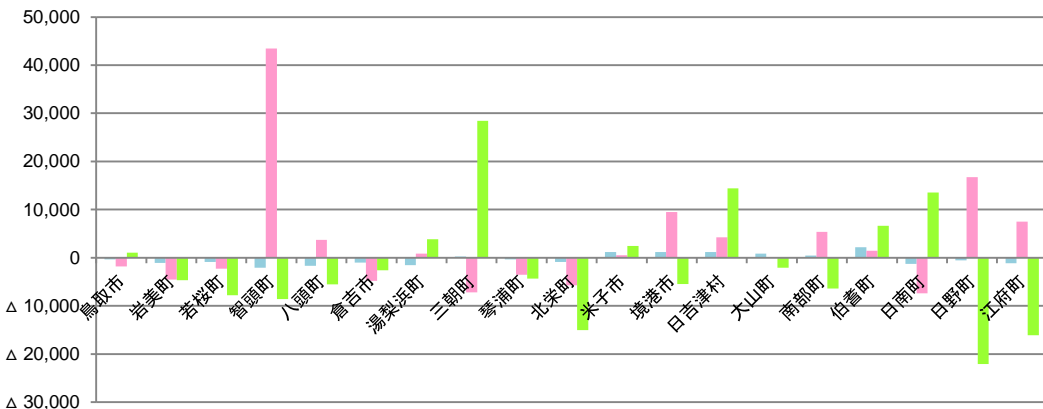

●精神疾患/年齢調整後1人当たり医療費(平成26年度/入院+入院外/男性)

単位:円

保険区分 ↓地域	協会本人		協会扶養		国保		後期高齢	
	県全体との差	順位	県全体との差	順位	県全体との差	順位	県全体との差	順位
県全体	2,728	—	9,277	—	32,652	—	27,891	—
鳥取市	2,373	△ 354	7,482	△ 1,795	33,727	1,075	26,001	△ 1,890
岩美町	1,644	△ 1,083	4,749	△ 4,528	27,970	△ 4,681	14,916	△ 12,975
若桜町	1,884	△ 843	6,996	△ 2,280	24,886	△ 7,766	9,139	△ 18,751
智頭町	690	△ 2,038	52,708	43,431	24,093	△ 8,558	12,467	△ 15,424
八頭町	1,044	△ 1,684	2	13,017	3,740	13	24,263	△ 3,627
倉吉市	1,731	△ 996	7	4,465	△ 4,812	4	30,083	△ 2,569
湯梨浜町	1,172	△ 1,556	3	10,159	883	11	36,499	3,847
三朝町	2,961	233	13	2,090	△ 7,187	2	61,084	28,432
琴浦町	2,419	△ 309	12	5,747	△ 3,530	6	28,303	△ 4,349
北栄町	1,838	△ 889	8	3,570	△ 5,707	3	17,628	△ 15,023
米子市	3,930	1,202	18	9,787	510	10	35,113	2,462
境港市	3,913	1,186	17	18,801	9,524	17	27,181	△ 5,471
日吉津村	3,906	1,179	16	13,545	4,269	14	47,067	14,415
大山町	3,590	862	15	9,355	78	9	30,617	△ 2,035
南部町	3,166	439	14	14,682	5,405	15	26,246	△ 6,406
伯耆町	4,947	2,220	19	10,757	1,480	12	39,268	6,616
日南町	1,444	△ 1,284	4	1,896	△ 7,381	1	46,235	13,583
日野町	2,176	△ 552	10	26,049	16,772	18	10,595	△ 22,056
江府町	1,588	△ 1,139	5	16,774	7,498	16	16,579	△ 16,073

順位別色塗り分け

《塗り分け基準》



協会本人

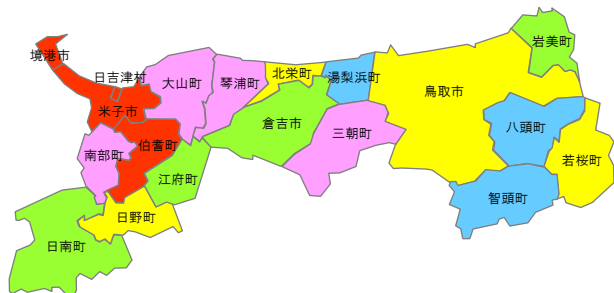

協会扶養

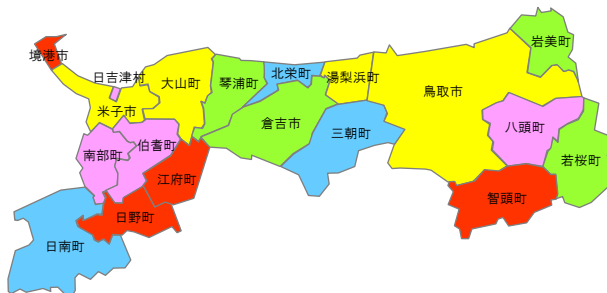

国保

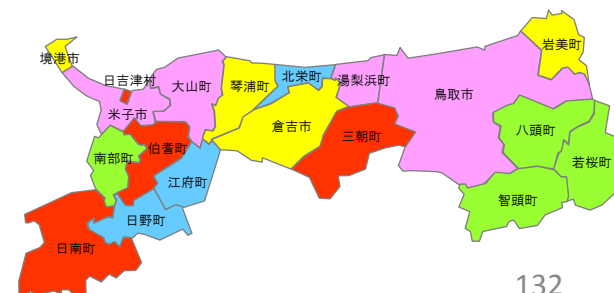

精神疾患/1人当たり医療費(入院+入院外/女性)

- 平成26年度
- 保険区分別に地域の年齢構成を県全体の年齢構成に標準化(年齢調整)している

【県全体との差】●精神疾患/年齢調整後1人当たり医療費(平成26年度/入院+入院外/女性)

■協会本人 ■協会扶養 ■国保

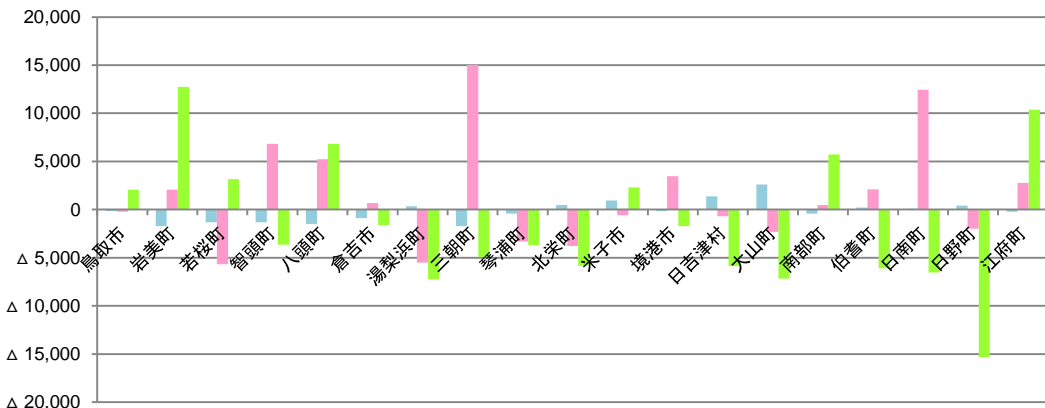

●精神疾患/年齢調整後1人当たり医療費(平成26年度/入院+入院外/女性)

単位:円

保険区分 ↓地域	協会本人		協会扶養		国保		後期高齢		
	県全体との差	順位	県全体との差	順位	県全体との差	順位	県全体との差	順位	
県全体	2,813	—	—	8,176	—	—	25,196	—	—
鳥取市	2,668	△ 145	10	7,955	△ 221	9	27,282	2,086	13
岩美町	1,093	△ 1,720	2	10,234	2,058	12	37,944	12,747	19
若桜町	1,489	△ 1,324	4	2,503	△ 5,674	1	28,357	3,161	15
智頭町	1,496	△ 1,318	5	15,007	6,831	17	21,548	△ 3,648	10
八頭町	1,339	△ 1,474	3	13,400	5,224	16	32,021	6,824	17
倉吉市	1,935	△ 879	6	8,866	690	11	23,584	△ 1,612	12
湯梨浜町	3,156	343	14	2,683	△ 5,494	2	17,982	△ 7,214	2
三朝町	1,092	△ 1,721	1	23,217	15,041	19	20,293	△ 4,903	8
琴浦町	2,406	△ 408	8	4,854	△ 3,322	4	21,521	△ 3,675	9
北栄町	3,286	473	16	4,398	△ 3,778	3	19,357	△ 5,839	7
米子市	3,745	932	17	7,597	△ 579	8	27,506	2,310	14
境港市	2,676	△ 137	11	11,648	3,472	15	23,468	△ 1,729	11
日吉津村	4,196	1,382	18	7,482	△ 694	7	19,326	△ 5,870	6
大山町	5,419	2,606	19	5,880	△ 2,296	5	18,040	△ 7,157	3
南部町	2,404	△ 409	7	8,658	482	10	30,933	5,737	16
伯耆町	3,035	221	13	10,288	2,111	13	19,081	△ 6,115	5
日南町	2,888	75	12	20,616	12,440	18	18,651	△ 6,545	4
日野町	3,229	415	15	6,211	△ 1,966	6	9,894	△ 15,303	1
江府町	2,595	△ 218	9	10,949	2,772	14	35,564	10,368	18
							22,764	△ 2,870	14

順位別色塗り分け

《塗り分け基準》

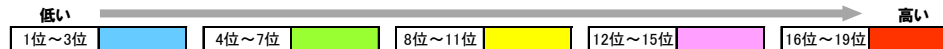

協会本人

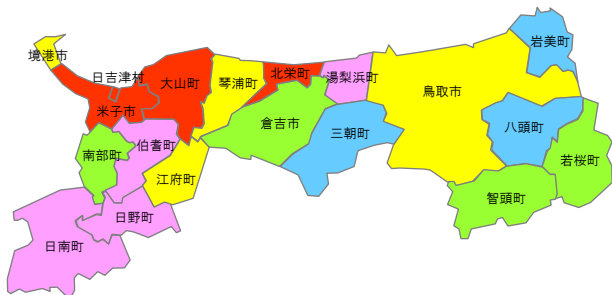

協会扶養

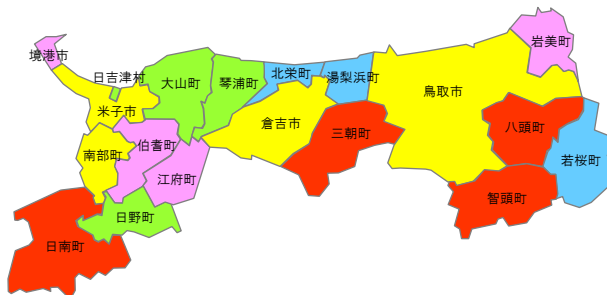

国保

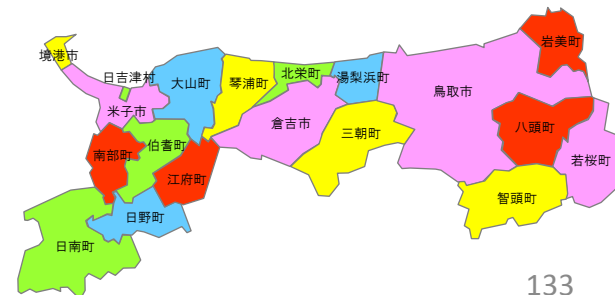

精神疾患/1人当たり医療費(入院/男性+女性)

- 平成26年度
- 保険区分別に地域の年齢構成を県全体の年齢構成に標準化(年齢調整)している

●精神疾患/年齢調整後1人当たり医療費(平成26年度/入院/男性+女性)

単位:円

保険区分 ↓地域	協会本人			協会扶養			国保			後期高齢		
	県全体との差	順位	順位	県全体との差	順位	順位	県全体との差	順位	順位	県全体との差	順位	
												県全体との差
県全体	606	—	—	4,805	—	—	21,109	—	—	21,662	—	—
鳥取市	626	20	12	4,197	△ 609	8	23,332	2,222	15	23,437	1,776	17
岩美町	0	△ 606	1	5,433	628	10	24,920	3,810	16	14,970	△ 6,691	9
若桜町	0	△ 606	1	0	△ 4,805	1	21,792	683	13	12,138	△ 9,523	5
智頭町	0	△ 606	1	22,749	17,944	19	17,889	△ 3,220	4	10,755	△ 10,906	3
八頭町	0	△ 606	1	9,073	4,268	13	23,126	2,016	14	16,681	△ 4,981	13
倉吉市	344	△ 262	10	3,167	△ 1,638	6	18,035	△ 3,074	6	14,762	△ 6,900	8
湯梨浜町	872	266	18	2,469	△ 2,336	4	20,218	△ 891	8	10,796	△ 10,865	4
三朝町	553	△ 53	11	11,459	6,654	17	32,894	11,784	19	7,883	△ 13,779	2
琴浦町	218	△ 388	8	736	△ 4,069	2	20,434	△ 676	9	7,025	△ 14,637	1
北栄町	781	175	17	1,596	△ 3,209	3	13,531	△ 7,578	2	12,597	△ 9,064	6
米子市	768	162	16	4,277	△ 529	9	20,893	△ 217	11	22,057	395	15
境港市	692	86	13	9,387	4,582	16	18,124	△ 2,985	7	25,340	3,679	18
日吉津村	752	146	14	2,619	△ 2,186	5	24,926	3,817	17	22,147	485	16
大山町	1,590	985	19	3,924	△ 882	7	17,936	△ 3,173	5	13,562	△ 8,100	7
南部町	226	△ 380	9	9,295	4,490	15	20,470	△ 639	10	16,799	△ 4,862	14
伯耆町	765	160	15	7,016	2,211	11	21,612	502	12	26,951	5,289	19
日南町	0	△ 606	1	8,702	3,897	12	27,341	6,232	18	15,563	△ 6,099	12
日野町	0	△ 606	1	9,184	4,379	14	2,038	△ 19,072	1	15,548	△ 6,114	11
江府町	0	△ 605	7	16,153	11,348	18	16,482	△ 4,827	3	15,486	△ 6,176	10

【県全体との差】●精神疾患/年齢調整後1人当たり医療費(平成26年度/入院/男性+女性)

■協会本人 ■協会扶養 ■国保

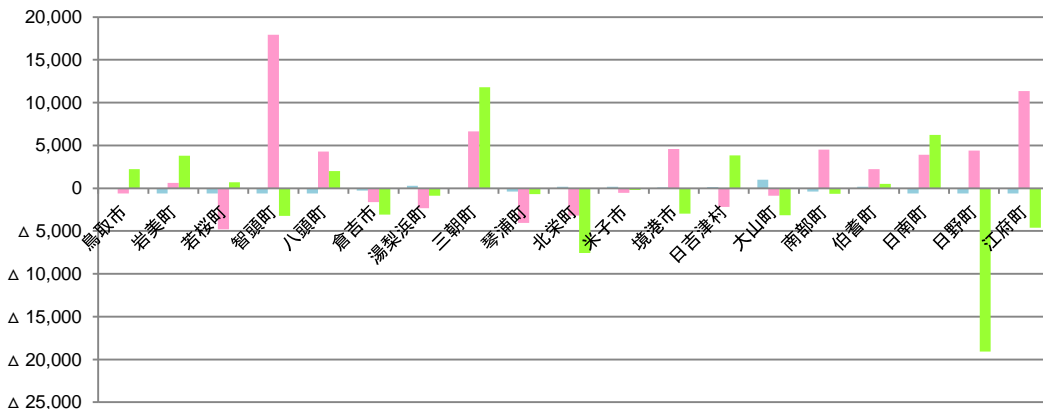

順位別色塗り分け

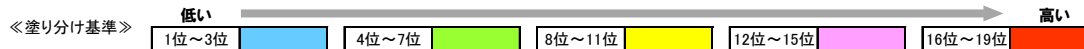

協会本人

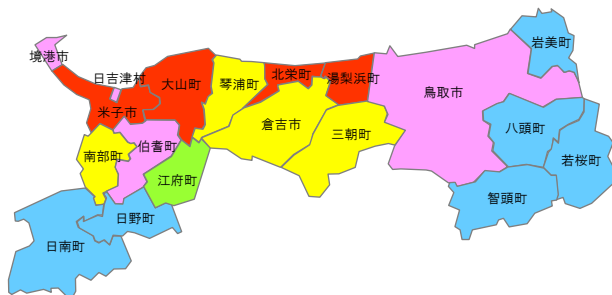

協会扶養

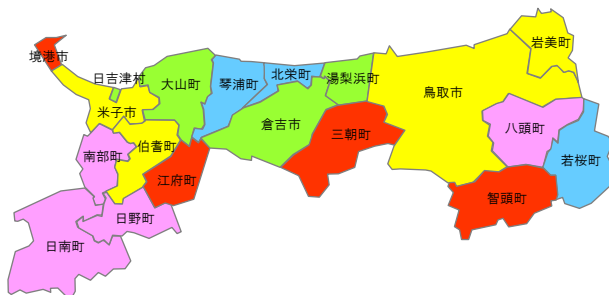

国保

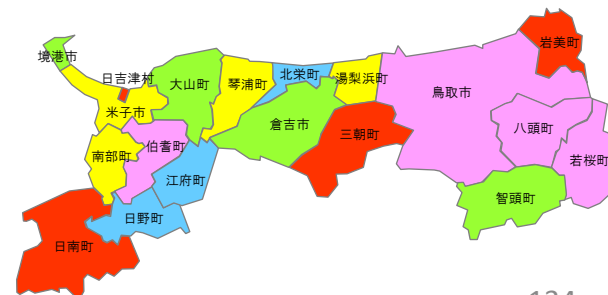

精神疾患/1人当たり医療費(入院/男性)

- 平成26年度
- 保険区分別に地域の年齢構成を県全体の年齢構成に標準化(年齢調整)している

【県全体との差】●精神疾患/年齢調整後1人当たり医療費(平成26年度/入院/男性)

■ 協会本人 ■ 協会扶養 ■ 国保

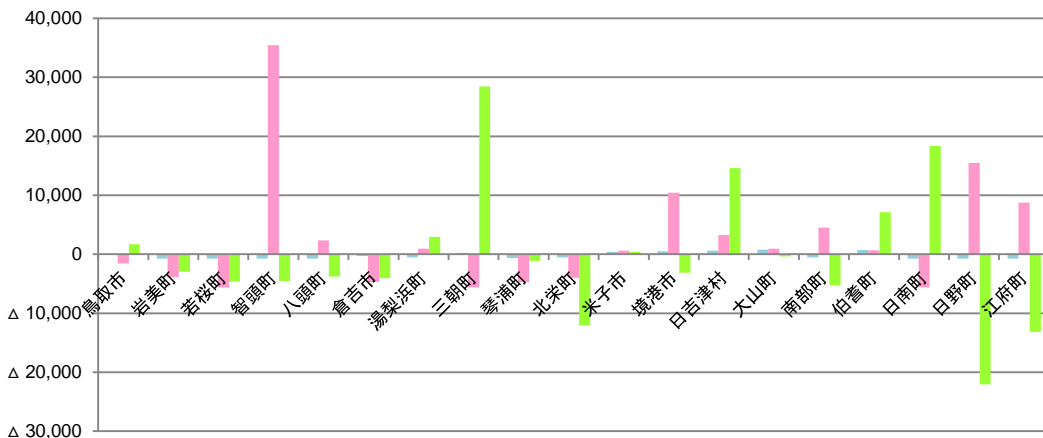

●精神疾患/年齢調整後1人当たり医療費(平成26年度/入院/男性)

単位:円

保険区分 ↓地域	協会本人		協会扶養		国保		後期高齢						
	県全体との差	順位	県全体との差	順位	県全体との差	順位	県全体との差	順位					
県全体	756	—	—	—	5,623	—	—	24,222	—	—	23,645	—	—
鳥取市	699	△ 57	13	4,045	△ 1,578	8	25,943	1,722	14	22,458	△ 1,186	16	
岩美町	0	△ 756	1	1,750	△ 3,873	7	21,232	△ 2,989	10	11,572	△ 12,073	6	
若桜町	0	△ 756	1	0	△ 5,623	1	19,551	△ 4,671	5	7,385	△ 16,259	2	
智頭町	0	△ 756	1	41,058	35,435	19	19,694	△ 4,528	6	10,327	△ 13,318	5	
八頭町	0	△ 756	1	7,985	2,362	13	20,440	△ 3,782	8	22,339	△ 1,306	15	
倉吉市	426	△ 330	12	909	△ 4,714	5	20,156	△ 4,065	7	13,306	△ 10,339	9	
湯梨浜町	220	△ 537	11	6,559	936	11	27,191	2,969	15	12,462	△ 11,183	8	
三朝町	964	207	14	0	△ 5,623	1	52,685	28,464	19	174	△ 23,471	1	
琴浦町	113	△ 643	8	893	△ 4,730	4	23,091	△ 1,131	11	9,826	△ 13,819	4	
北栄町	212	△ 544	10	1,646	△ 3,977	6	12,128	△ 12,093	3	8,083	△ 15,562	3	
米子市	1,147	391	15	6,258	635	9	24,619	397	13	23,511	△ 134	17	
境港市	1,243	487	16	16,029	10,406	17	21,065	△ 3,157	9	26,051	2,406	18	
日吉津村	1,370	614	17	8,915	3,292	14	38,847	14,625	17	59,481	35,836	19	
大山町	1,505	749	19	6,567	944	12	23,839	△ 383	12	20,752	△ 2,893	12	
南部町	203	△ 553	9	10,140	4,517	15	18,986	△ 5,236	4	19,138	△ 4,507	11	
伯耆町	1,473	717	18	6,314	691	10	31,327	7,105	16	20,781	△ 2,864	13	
日南町	0	△ 756	1	0	△ 5,623	1	42,574	18,352	18	20,944	△ 2,701	14	
日野町	0	△ 756	1	21,084	15,461	18	2,157	△ 22,065	1	14,355	△ 9,290	10	
江府町	0	△ 756	1	14,355	8,732	16	11,063	△ 13,159	2	12,256	△ 11,389	7	

順位別色塗り分け

《塗り分け基準》

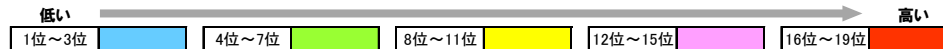

協会本人

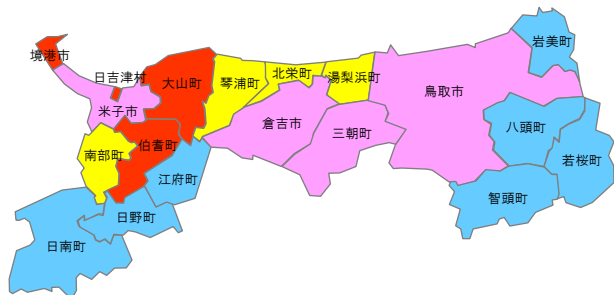

協会扶養

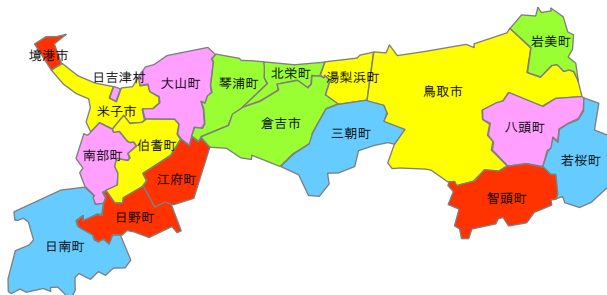

国保

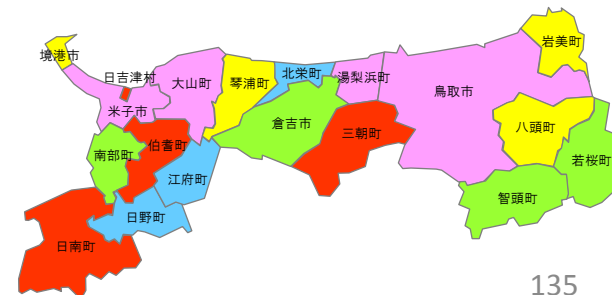

精神疾患/1人当たり医療費(入院/女性)

- 平成26年度
- 保険区分別に地域の年齢構成を県全体の年齢構成に標準化(年齢調整)している

【県全体との差】●精神疾患/年齢調整後1人当たり医療費(平成26年度/入院/女性)

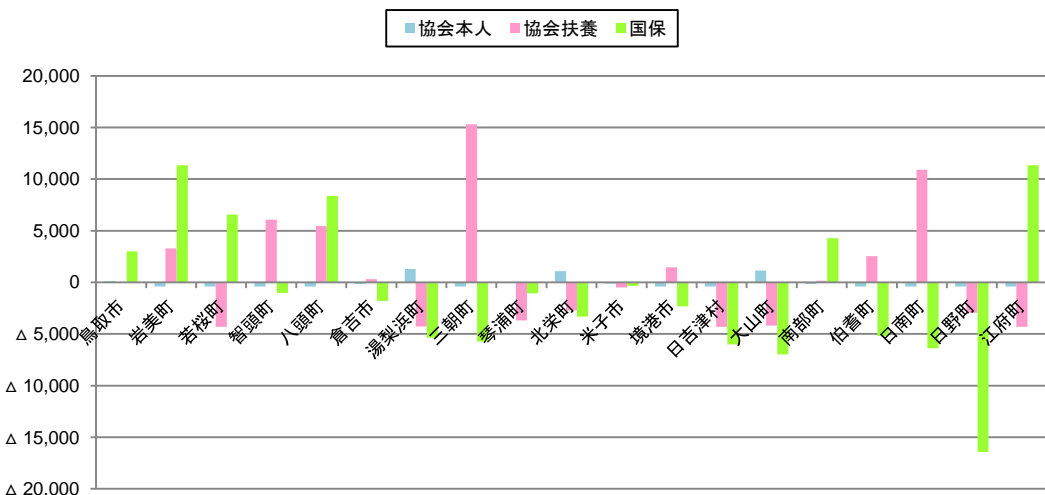

●精神疾患/年齢調整後1人当たり医療費(平成26年度/入院/女性)

単位:円

保険区分 ↓地域	協会本人			協会扶養			国保			後期高齢		
	県全体との差	順位		県全体との差	順位		県全体との差	順位		県全体との差	順位	
県全体	410	—	—	4,314	—	—	18,102	—	—	20,542	—	—
鳥取市	527	117	16	4,269	△ 45	10	21,119	3,018	14	23,717	3,175	17
岩美町	0	△ 410	1	7,594	3,280	15	29,454	11,353	18	17,195	△ 3,347	14
若桜町	0	△ 410	1	0	△ 4,314	1	24,676	6,575	16	15,041	△ 5,500	9
智頭町	0	△ 410	1	10,393	6,078	17	17,070	△ 1,032	12	11,372	△ 9,170	5
八頭町	0	△ 410	1	9,782	5,467	16	26,475	8,374	17	12,696	△ 7,845	7
倉吉市	247	△ 164	12	4,623	309	12	16,317	△ 1,785	10	15,679	△ 4,863	10
湯梨浜町	1,715	1,304	19	52	△ 4,263	4	12,731	△ 5,371	6	9,570	△ 10,972	4
三朝町	0	△ 410	1	19,644	15,329	19	12,381	△ 5,721	5	13,179	△ 7,363	8
琴浦町	388	△ 22	15	639	△ 3,675	6	17,051	△ 1,051	11	5,444	△ 15,098	2
北栄町	1,491	1,081	17	1,599	△ 2,715	8	14,789	△ 3,313	8	16,285	△ 4,257	13
米子市	299	△ 112	14	3,834	△ 481	9	17,749	△ 353	13	20,490	△ 52	16
境港市	18	△ 392	11	5,784	1,470	13	15,780	△ 2,321	9	24,749	4,208	18
日吉津村	0	△ 410	1	0	△ 4,314	1	12,107	△ 5,995	4	869	△ 19,673	1
大山町	1,560	1,149	18	144	△ 4,170	5	11,128	△ 6,973	2	8,537	△ 12,004	3
南部町	267	△ 143	13	4,464	150	11	22,386	4,285	15	15,746	△ 4,795	12
伯耆町	0	△ 410	1	6,850	2,536	14	12,899	△ 5,203	7	29,637	9,095	19
日南町	0	△ 410	1	15,212	10,898	18	11,712	△ 6,389	3	12,277	△ 8,264	6
日野町	0	△ 410	1	1,387	△ 2,927	7	1,680	△ 16,422	1	15,722	△ 4,820	11
江府町	0	△ 410	10	0	△ 4,314	1	29,461	11,360	19	17,619	△ 2,923	15

順位別色塗り分け

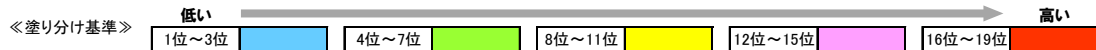

協会本人

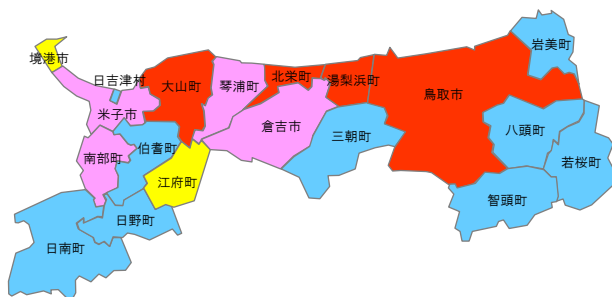

協会扶養

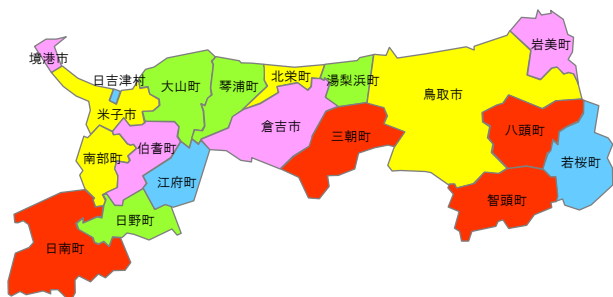

国保

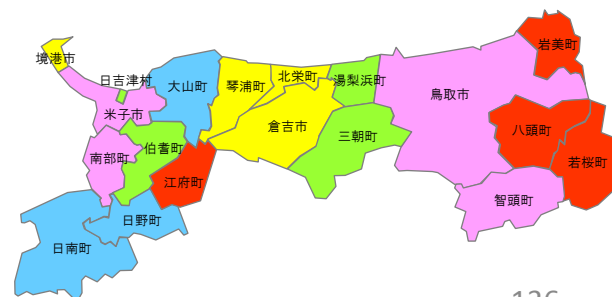

精神疾患/1人当たり医療費(入院外/男性+女性)

- 平成26年度
- 保険区分別に地域の年齢構成を県全体の年齢構成に標準化(年齢調整)している

【県全体との差】●精神疾患/年齢調整後1人当たり医療費(平成26年度/入院外/男性+女性)

■ 協会本人 ■ 協会扶養 ■ 国保

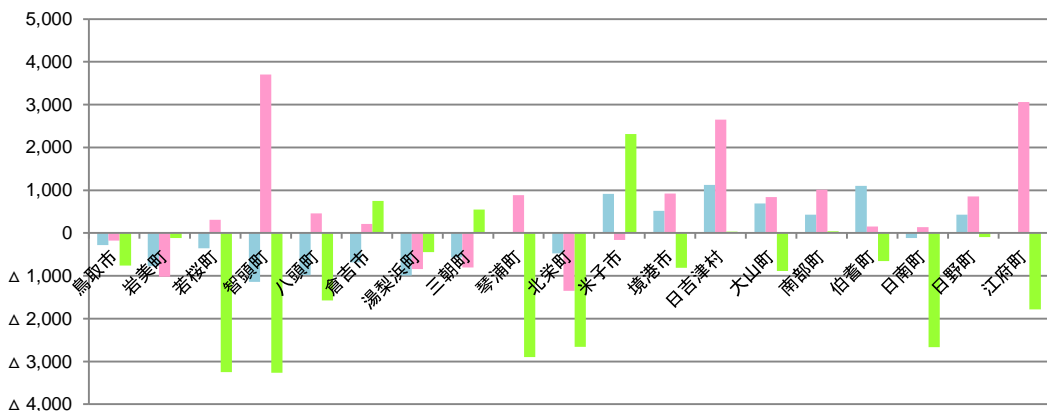

●精神疾患/年齢調整後1人当たり医療費(平成26年度/入院外/男性+女性)

単位:円

保険区分→ ↓地域	協会本人			協会扶養			国保			後期高齢		
	県全体との差	順位		県全体との差	順位		県全体との差	順位		県全体との差	順位	
県全体	2,159	—	—	3,784	—	—	7,751	—	—	4,787	—	—
鳥取市	1,876	△ 283	9	3,605	△ 179	5	6,992	△ 758	10	3,983	△ 804	12
岩美町	1,384	△ 775	4	2,760	△ 1,024	2	7,636	△ 115	13	3,859	△ 927	11
若桜町	1,801	△ 359	8	4,095	311	10	4,504	△ 3,247	2	2,230	△ 2,557	6
智頭町	1,016	△ 1,143	1	7,488	3,704	19	4,487	△ 3,264	1	2,358	△ 2,429	8
八頭町	1,177	△ 982	3	4,241	457	11	6,176	△ 1,575	7	1,951	△ 2,836	4
倉吉市	1,472	△ 687	5	3,992	208	9	8,502	751	18	3,995	△ 792	13
湯梨浜町	1,167	△ 993	2	2,944	△ 840	3	7,305	△ 446	12	1,542	△ 3,245	1
三朝町	1,587	△ 573	6	2,981	△ 803	4	8,300	549	17	2,063	△ 2,724	5
琴浦町	2,177	17	12	4,672	888	14	4,851	△ 2,900	3	2,230	△ 2,557	7
北栄町	1,681	△ 478	7	2,435	△ 1,348	1	5,088	△ 2,663	5	1,669	△ 3,118	2
米子市	3,077	918	17	3,619	△ 165	6	10,065	2,314	19	6,362	1,575	18
境港市	2,675	516	15	4,706	922	15	6,935	△ 815	9	5,741	954	16
日吉津村	3,283	1,124	19	6,429	2,645	17	7,780	29	15	6,194	1,407	17
大山町	2,850	691	16	4,627	843	12	6,860	△ 890	8	3,223	△ 1,564	9
南部町	2,586	426	13	4,799	1,015	16	7,789	38	16	6,659	1,872	19
伯耆町	3,264	1,105	18	3,935	151	8	7,092	△ 659	11	5,572	785	15
日南町	2,039	△ 120	10	3,920	136	7	5,083	△ 2,668	4	1,913	△ 2,873	3
白野町	2,587	427	14	4,636	852	13	7,657	△ 94	14	3,394	△ 1,393	10
江府町	2,161	2	11	6,842	3,058	18	5,967	△ 1,784	6	4,065	△ 722	14

順位別色塗り分け

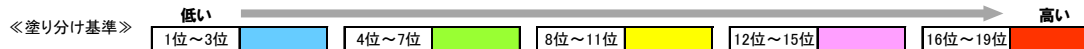

協会本人



協会扶養

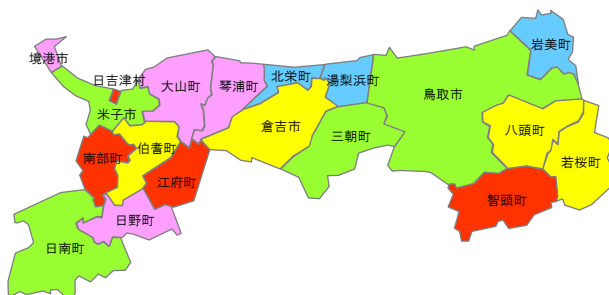

国保

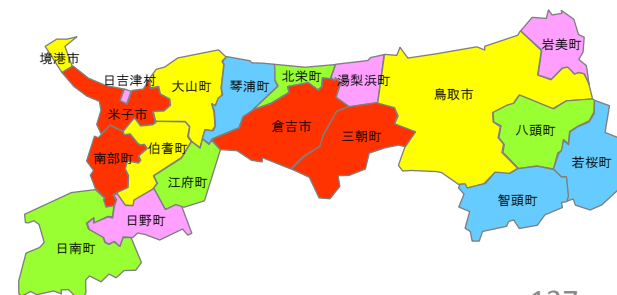

精神疾患/1人当たり医療費(入院外/男性)

- 平成26年度
- 保険区分別に地域の年齢構成を県全体の年齢構成に標準化(年齢調整)している

【県全体との差】●精神疾患/年齢調整後1人当たり医療費(平成26年度/入院外/男性)

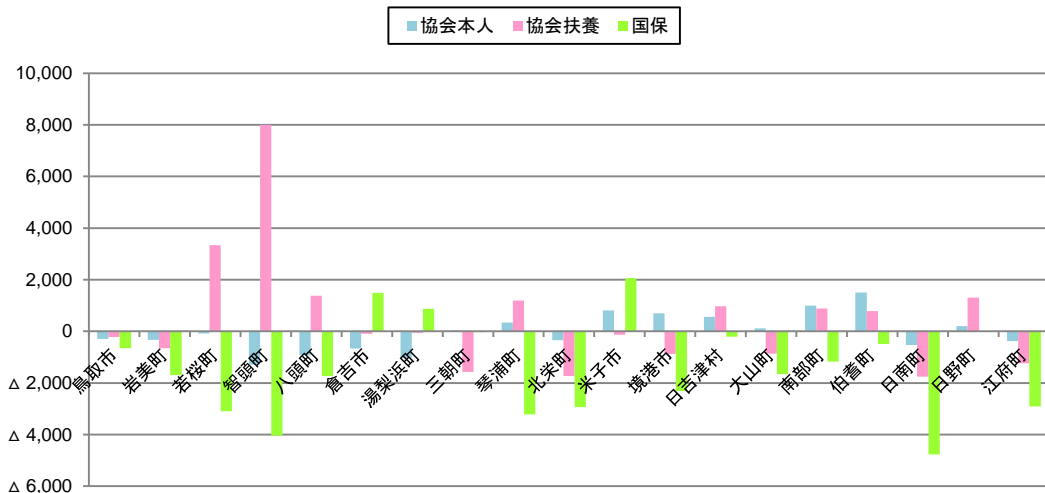

●精神疾患/年齢調整後1人当たり医療費(平成26年度/入院外/男性)

単位:円

保険区分→ ↓地域	協会本人			協会扶養			国保			後期高齢		
	県全体との差	順位		県全体との差	順位		県全体との差	順位		県全体との差	順位	
県全体	1,971	—	—	3,654	—	—	8,430	—	—	4,246	—	—
鳥取市	1,674	△ 297	9	3,437	△ 217	8	7,784	△ 646	12	3,542	△ 703	14
岩美町	1,644	△ 327	8	3,000	△ 654	7	6,738	△ 1,692	9	3,344	△ 902	12
若桜町	1,884	△ 87	10	6,996	3,343	18	5,335	△ 3,095	4	1,754	△ 2,492	4
智頭町	690	△ 1,282	1	11,650	7,997	19	4,399	△ 4,031	2	2,140	△ 2,106	7
八頭町	1,044	△ 927	3	5,031	1,377	17	6,702	△ 1,728	8	1,924	△ 2,322	5
倉吉市	1,305	△ 666	4	3,556	△ 98	10	9,926	1,496	18	3,692	△ 553	15
湯梨浜町	952	△ 1,019	2	3,600	△ 53	11	9,308	878	17	1,326	△ 2,920	2
三朝町	1,997	26	11	2,090	△ 1,564	3	8,399	△ 31	15	2,340	△ 1,906	9
琴浦町	2,305	334	14	4,854	1,200	15	5,213	△ 3,217	3	2,476	△ 1,769	11
北栄町	1,626	△ 345	7	1,923	△ 1,730	2	5,500	△ 2,930	5	998	△ 3,247	1
米子市	2,783	812	17	3,528	△ 125	9	10,495	2,065	19	4,789	544	18
境港市	2,670	699	16	2,773	△ 881	5	6,116	△ 2,314	7	4,360	114	16
日吉津村	2,536	565	15	4,630	976	14	8,220	△ 210	14	1,439	△ 2,807	3
大山町	2,085	113	12	2,788	△ 866	6	6,778	△ 1,652	10	2,421	△ 1,825	10
南部町	2,963	992	18	4,542	888	13	7,260	△ 1,170	11	4,377	131	17
伯耆町	3,474	1,502	19	4,443	789	12	7,941	△ 489	13	7,321	3,076	19
日南町	1,444	△ 527	5	1,896	△ 1,758	1	3,661	△ 4,769	1	1,987	△ 2,259	6
日野町	2,176	205	13	4,965	1,311	16	8,438	8	16	3,458	△ 788	13
江府町	1,588	△ 383	6	2,419	△ 1,234	4	5,516	△ 2,914	6	2,267	△ 1,978	8

順位別色塗り分け

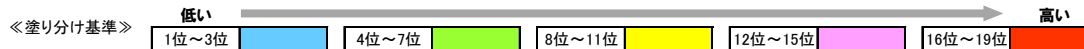

協会本人

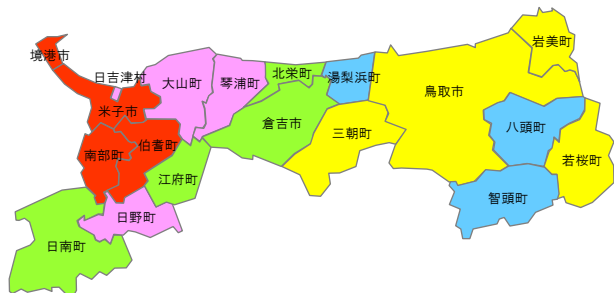

協会扶養

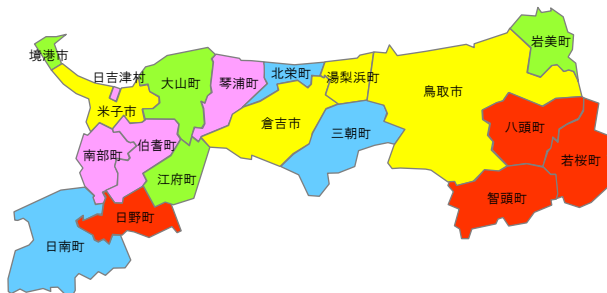

国保

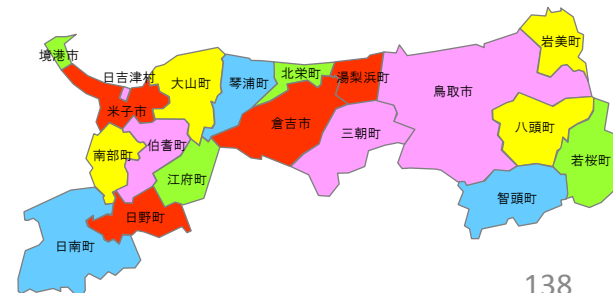

精神疾患/1人当たり医療費(入院外/女性)

- 平成26年度
- 保険区分別に地域の年齢構成を県全体の年齢構成に標準化(年齢調整)している

【県全体との差】●精神疾患/年齢調整後1人当たり医療費(平成26年度/入院外/女性)

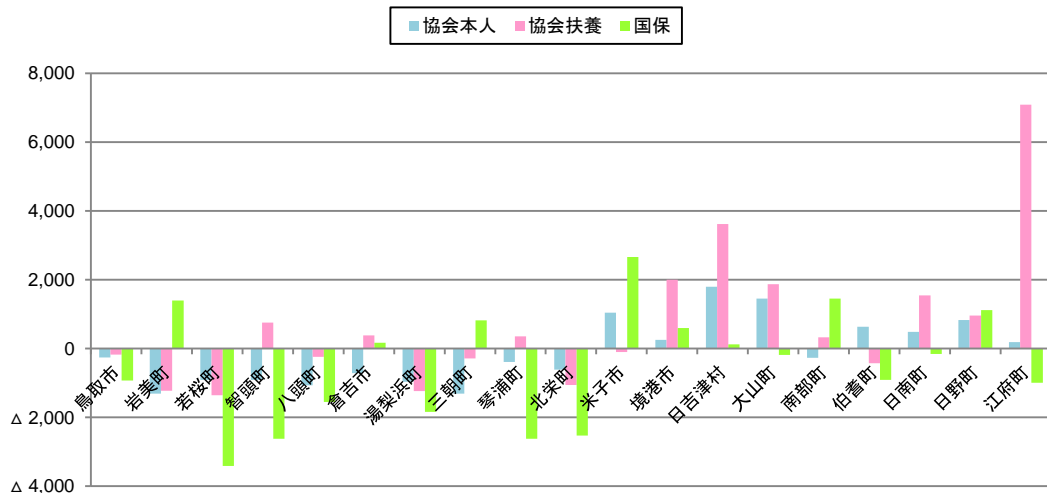

●精神疾患/年齢調整後1人当たり医療費(平成26年度/入院外/女性)

単位:円

保険区分→ ↓地域	協会本人			協会扶養			国保			後期高齢		
	県全体との差	順位		県全体との差	順位		県全体との差	順位		県全体との差	順位	
県全体	2,403	—	—	3,862	—	—	7,095	—	—	5,093	—	—
鳥取市	2,141	△ 262	11	3,686	△ 176	8	6,163	△ 932	8	4,224	△ 869	14
岩美町	1,093	△ 1,310	2	2,640	△ 1,222	3	8,489	1,394	17	4,084	△ 1,008	12
若桜町	1,489	△ 914	5	2,503	△ 1,359	1	3,681	△ 3,414	1	2,523	△ 2,569	7
智頭町	1,496	△ 907	6	4,614	752	13	4,479	△ 2,616	3	2,617	△ 2,475	8
八頭町	1,339	△ 1,064	3	3,619	△ 243	7	5,545	△ 1,549	6	1,937	△ 3,156	4
倉吉市	1,688	△ 715	7	4,243	381	12	7,267	172	13	4,128	△ 965	13
湯梨浜町	1,442	△ 961	4	2,631	△ 1,231	2	5,251	△ 1,843	5	1,650	△ 3,443	1
三朝町	1,092	△ 1,311	1	3,574	△ 288	6	7,913	818	15	1,756	△ 3,337	2
琴浦町	2,018	△ 385	9	4,215	353	11	4,470	△ 2,625	2	2,142	△ 2,951	5
北栄町	1,795	△ 608	8	2,799	△ 1,063	4	4,568	△ 2,527	4	2,154	△ 2,939	6
米子市	3,446	1,043	17	3,764	△ 98	9	9,757	2,663	19	7,379	2,286	17
境港市	2,658	255	13	5,864	2,002	17	7,687	592	14	6,464	1,371	16
日吉津村	4,196	1,793	19	7,482	3,620	18	7,219	125	12	9,000	3,907	19
大山町	3,860	1,457	18	5,736	1,874	16	6,911	△ 184	10	3,697	△ 1,396	10
南部町	2,137	△ 286	10	4,194	332	10	8,546	1,452	18	7,857	2,765	18
伯耆町	3,035	632	15	3,437	△ 425	5	6,182	△ 913	9	4,005	△ 1,087	11
日南町	2,888	485	14	5,404	1,542	15	6,939	△ 156	11	1,820	△ 3,273	3
日野町	3,229	826	16	4,823	961	14	8,214	1,119	16	3,346	△ 1,747	9
江府町	2,595	192	12	10,949	7,087	19	6,103	△ 992	7	5,145	53	15

順位別色塗り分け

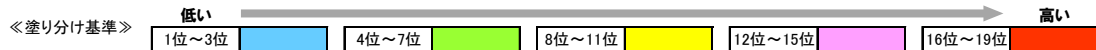

協会本人

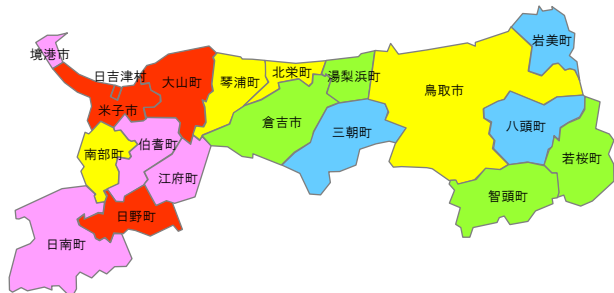

協会扶養

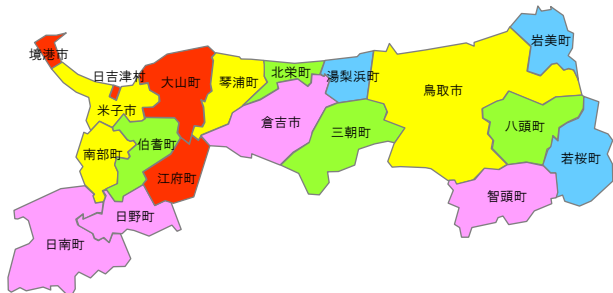

国保

