

# 船員保険 生活習慣病予防健診 特定健診(特定健康診査)のご案内

40歳~74歳の方が対象

船員保険では、加入者の皆様の健康の保持・増進を図るため、昨年度より健診を**無料**で実施しています。

日本人の死亡原因の大半は、がん、心臓病、脳卒中などの「生活習慣病」ですが、これらの病気は、初期の段階では症状がなかなか現れないため、自分でも気づかぬうちに病気が悪化するケースも少なくありません。

そのため、船員保険では、船員保険被扶養者(ご家族)の方に生活習慣病予防健診を実施しております。

本パンフレットで健診の内容をご確認いただき、ぜひ、年に一度ご受診ください。よろしくお願いいたします。

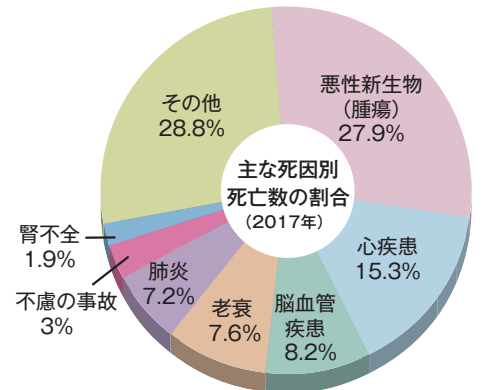

厚生労働省「人口動態統計」より

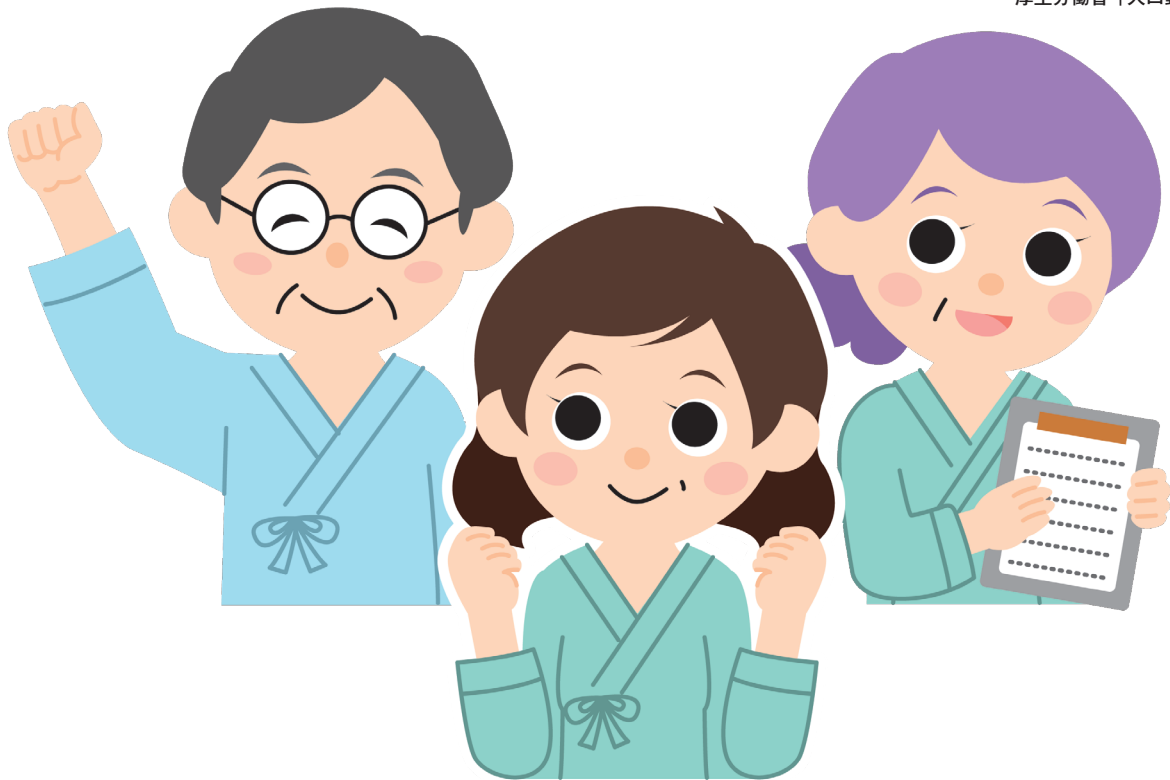

## 目次

生活習慣病予防健診について知りたい	P2~3	生活習慣病予防健診を受けられる実施機関が知りたい	P8~14
検査項目について知りたい	P4	特定保健指導について知りたい	P17
受診方法について知りたい	P5、P7		
特定健診について知りたい	P6	巡回健診スケジュール	P15~16
		特定健康診査受診券申請書	P18~19

# 被扶養者のみなさまへ ～2種類の健診のご紹介～

船員保険に加入している40歳以上の被扶養者(ご家族)の方は、年度中1回に限り、**生活習慣病予防健診**または**特定健診**を受けていただくことができます。

## 対象者



- 船員保険に加入している**40歳～74歳**(75歳の誕生日前日まで)の被扶養者の方
- 2019年度中に40歳になる方も対象となります。
  - 船員保険の被扶養者でなくなった日以降は、健診をご利用いただけません。

## 健診の種類



被扶養者の方がご利用いただける健診は、**「生活習慣病予防健診」**または**「特定健診」**です。

- 「生活習慣病予防健診」は、被保険者の方に実施している健診と同じ内容で、がん検診も含まれています。
- 「特定健診」は、手軽に受診されたい方向けの健診で、実施機関は全国に約5万機関あり、そのうち約2,500機関では無料で受診いただけます。

## 生活習慣病予防健診と特定健診の違い

	生活習慣病予防健診	特定健診
実施機関	約370ヶ所	約5万ヶ所
検査項目	多い	少ない
がん検診(胃・肺・大腸)	含む	含まない
費用	<b>無料</b> (一部有料) 費用の一部を船員保険が補助いたします。	無料 協会集合Aタイプの場合。 集合Bタイプの場合は、 (健診費用総額-7,150円)

※生活習慣病予防健診には、特定健診の検査項目がすべて含まれています。

# 生活習慣病予防健診

- 一般健診・巡回健診は無料で受診できます。
- がん検診を含む健診で、検査項目が充実しています。

## 生活習慣病予防健診の種類と自己負担額

●生活習慣病予防健診は、「胃」・「肺」・「大腸」の3つのがん検診を含む健診で、実施方法や検査内容により、以下の3つの種類に分かれています。

※ () 内の金額は2019年10月1日以降の金額になります。

生活習慣病予防健診の種類	内 容	自己負担上限額
一般健診	全国約370の健診機関で受けることができる、がん検診を含んだ検査です。	<b>無料</b>
巡回健診	「一般健診」の内容の検査を健診車で受けることができます。(漁協又は会社等の単位での受診となります)	<b>無料</b>
総合健診	「一般健診」より詳細な内容の日帰り人間ドックです。	<b>4,847(4,936)円</b>

巡回健診は、船員保険会が運営する各健康管理センターが全国の漁協等で実施している健診です。受診を希望される方は、P15～P16の巡回健診スケジュール(予定)をご確認いただき、詳細(日時・会場等)については管轄の健康管理センターまでお問い合わせください。

## 船員保険の生活習慣病予防健診に含まれるがん検診

胃がん検診

バリウムを飲んで、レントゲン撮影を行います。

肺がん検診

胸部にエックス線を当てながら、レントゲン撮影を行います。

大腸がん検診

検査容器に便をとって提出いただき、便に混ざった血液の有無を調べます。

追加で **子宮頸がん検診**・**乳がん検診**・**前立腺がん検診**も、受診いただけます。

※子宮頸がん検診・乳がん検診・前立腺がん検診は年齢要件に該当する方は受診を希望できます。 ※受診には、以下の追加料金が発生します。

※ () 内の金額は2019年10月1日以降の金額になります。

	対象者(年齢要件)	自己負担上限額
子宮頸がん検診(女性のみ)	2019年度中に偶数年齢に達する方	<b>1020(1,039)円</b>
乳がん検診(女性のみ)	2019年度中に偶数年齢に達する方	40～48歳 <b>1,655(1,686)円</b> 50歳以上 <b>1,066(1,086)円</b>
前立腺がん検診(男性のみ)	2019年度中に50歳以上に達する方	<b>909(926)円</b>

生涯のうち、およそ12人にひとりの方が乳がんと診断されています。

(国立がん研究センター「がん情報サービス」より)

# 検査項目

生活習慣病予防健診の検査項目は以下のとおりです。

※ () 内の金額は2019年10月1日以降の金額になります。

項目	内容	一般健診	巡回健診	総合健診	特定健診(集合A)
理学的検査	胸部聴打診・腹部触診・膝蓋腱反射	●	●	●	
身体測定	身長・体重・BMI・腹囲	●	●	●	●
	握力(右・左)	●	●	●	
	遠距離視力(右・左)・色覚	●	●	●	
聴力検査	簡易聴力検査	●	●		
	オーディオメーター(1000Hz・4000Hz)			●	
肺機能検査	肺活量	●	●		
	フローボリュームカーブ			●	
血圧測定	坐位・右上膊部	●	●	●	●
尿検査	糖・蛋白・潜血	●	●	●	糖・蛋白
	ウロビリノーゲン・比重・ケトン体・PH・沈渣			●	
糞便検査	便潜血反応(2日法)	●	●	●	
	虫卵検査(集卵法)			●	
心電図検査	安静時12誘導	●	●	●	▲9
血液生化学的検査	血糖(※1)	●	●	●	●
	総コレステロール・中性脂肪・LDLコレステロール・HDLコレステロール(※2)	●	●	●	中性脂肪 LDLコレステロール HDLコレステロール
	総ビリルビン・総蛋白量・GOT・GPT・γ-GTP・アルカリフォスファターゼ・LDH	●	●	●	GOT・GPT・ γ-GTP
	尿酸・クレアチニン	●	●	●	クレアチニン▲9
	アルブミン・カルシウム・尿素窒素・アミラーゼ・コリンエステラーゼ・A/G比			●	
血液学的検査 (一般検査)	赤血球数・白血球数・血色素量・ヘマトクリット値	●	●	●	▲9
	血小板数・血液像			●	
	ヘモグロビンA1c	▲1	▲1	●	▲1
血清反応検査	HBs抗原(B型肝炎検査)	▲2	▲2	▲2	
	HCV抗体(C型肝炎検査)	▲3	▲3	▲3	
	CRP(C反応性蛋白)・ASLO			●	
梅毒血清反応検査	TPHA(定性)・RPR法・TPLA			●	
胸部レントゲン検査	直接撮影	●	●	●	
胃部レントゲン検査	直接撮影(※3)	●	●	●	
腹部レントゲン検査	直接撮影			▲4	
眼底検査	眼底撮影(両眼)	▲5	▲5	●	▲9
眼圧検査	精密眼圧測定(両眼)			●	
腹部超音波検査	断層撮影法			●	
子宮頸部細胞診検査	膣脂膏顕微鏡検査(スメア式)	▲6		▲6	
マンモグラフィ検査(1方向)	内外斜位方向撮影	▲7		▲7	
マンモグラフィ検査(2方向)	内外斜位方向撮影、頭尾方向撮影				
前立腺検査	腫瘍マーカー(PSA)	▲8		▲8	
健診料金(消費税込)	健診総額	21,319 (21,714) 円	22,615 (23,034) 円	37,281 (37,972) 円	7,020 (7,150) 円
	船員保険補助額	21,319 (21,714) 円	22,615 (23,034) 円	32,434 (33,036) 円	7,150円
	自己負担上限額	無料	無料	4,847 (4,936) 円	0 円

- ▲1 ヘモグロビンA1cは、食事を摂取してきた場合に血糖(空腹時)検査に代えて行います。  
 ▲2 HBs抗原検査は、検査を希望する方について行います。(ご希望される方はご受診の際に健診機関へお申出ください。)  
 ▲3 HCV抗体検査は、過去に同検査を受けたことのない方のうち検査を希望する方について行います。(454(462)円追加となります。)  
 ▲4 腹部レントゲン検査は、実施できない健診機関があります。ご予約の際に健診機関へご確認ください。  
 ▲5 眼底検査は、健診結果により医師が必要と認めた場合に行います。(78(79)円追加となります。)  
 ▲6 子宮頸部細胞診検査は、当該年度において偶数年齢に達する希望者について行います。(1,020(1,039)円追加となります。)  
 ▲7 マンモグラフィ検査は、当該年度において偶数年齢に達する希望者について行います。(1方向(50歳以上):1,066(1,086)円・2方向(40~48歳):1,655(1,686)円追加となります。)  
 ▲8 前立腺検査は、当該年度において50歳以上に達する希望者について行います。(909(926)円追加(上限額)となります)  
 ▲9 健診結果などに基づいて医師の判断により実施される検査です。  
 ※1 原則空腹時、やむを得ない場合は食直後(食事開始時から3.5時間未満)を除き随時血糖でも可。  
 ※2 中性脂肪が400mg/dl以上又は食後採血の場合、LDLコレステロールに代えて、non-HDLコレステロールの測定でも可。  
 ※3 胃カメラを希望される場合は、実施していない健診機関や個人負担が発生する健診機関がありますので、あらかじめご確認ください。

# 生活習慣病予防健診の受診方法

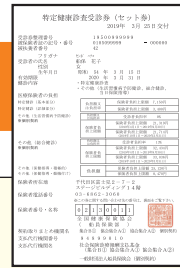

## ① 受診券（セット券）を準備する

「特定健康診査受診券（セット券）」は、健診のご案内と一緒に4月にお送りしています。お名前等、印字されている内容に誤りがないことをご確認ください。

- 紛失された方、年度途中で加入された方は、P19の「特定健康診査受診券（セット券）申請書」を切り離し、必要事項をご記入のうえ、船員保険情報センターへ提出（再交付申請）してください。



## ② 健診機関を予約する

健診は予約制です。必ず事前に、希望する健診機関にご予約ください。

（急なご予約には対応できない場合があります。ご了承ください。）

- 生活習慣病予防健診を実施している健診機関については、P8～P14をご覧ください。
- 子宮頸がん検診、乳がん検診、前立腺がん検診については、実施できない健診機関もございます。希望される方は、予約時に必ずご確認ください。



## ③ 健診機関より健診書類（便採取容器など）が届く

## ④ 受診する

予約された日時に、以下のものをご持参のうえ受診してください。

- ・ 特定健康診査受診券（セット券）
- ・ 船員保険被保険者証（保険証）
- ・ 採取した糞便容器など
- ・ 船員保険生活習慣病予防健診結果通知票
- ・ 健診費用（費用が発生する場合）

### 健診の結果について

- 健診結果は、おおむね2週間で健診機関より通知されます。なお、個人情報である健診結果については、受診者ご自身が今後健診・保健指導又は治療を受けられる場合や、特定の個人が識別されることのない方法で統計・調査研究が実施される場合に限り使用されます。※健診結果についてご不明な点がございましたら、受診された健診機関にお尋ねください。

## 健診後のサポート（特定保健指導）について

- 健診結果や生活習慣の問診等から、メタボリックシンドロームに該当又はその予備群であると判定された方に対し、ご希望により「特定保健指導」を実施しております。
- 特定保健指導とは、生活習慣病の予防・悪化防止のためにご自身のからだの状態を知っていただき、生活習慣の改善を図っていただくことを目的に、保健師等の専門スタッフが必要な助言等を行うものです。
- 対象となる方には、健診後、「特定保健指導利用券」をお送りしています。船員保険が費用を補助しており、P8～P14の一覧表で特定保健指導の欄に「●」印のある健診機関では **無料** でご利用いただけますので、ご自身の健康を見直していただく機会としてぜひご利用ください。

※特定健診（P6～P7）の受診者と同じように、協会集合Aタイプ及び集合Bタイプの特定保健指導実施機関でも、特定保健指導をご利用いただけます。（協会集合Aタイプ：無料 集合Bタイプ：無料又は有料）

# 特定健診

- ✓ 検査項目が少なく、手軽に受診したい方向けの検査です。
- ✓ 全国約2,500の健診機関で無料で受けられます。

## 特定健診の実施機関と自己負担額

●特定健診は、メタボリックシンドロームに着目した内容の健診です。実施機関は全国に約5万ほどありますが、そのうち約2,500の機関（協会集合Aタイプの機関）では、無料で受けられます。

※特定健診の実施機関は「協会集合Aタイプ」と「集合Bタイプ」の2種類がございます。

	実施機関	実施機関の数	自己負担額
協会集合Aタイプ	別紙「特定健康診査実施機関一覧」で実施機関をご確認ください。	約2,500	なし(無料)
集合Bタイプ	実施機関については、全国健康保険協会各支部のHP等でご確認ください。	約48,000	(健診費用総額-7,150円)

## 検査項目

●特定健診の検査項目は以下のとおりです。

医師問診／身長／体重／腹囲／BMI／血圧／GOT／GPT／ $\gamma$ -GTP／中性脂肪／HDLコレステロール／LDLコレステロール／空腹時血糖又はヘモグロビンA1c  
尿(糖・蛋白)

### 【詳細な健診】

心電図検査／眼底検査  
貧血検査（赤血球数・血色素量・ヘマトクリット値）  
クレアチニン

※【詳細な健診】の項目は、健診結果などに基づいて医師の判断により実施されるものです。  
すべての方に実施する検査ではありません。



## がん検診を希望される方へ

特定健診には、がん検診の内容は含まれておりません。がん検診を希望される方は、生活習慣病予防健診(P3~P5)をご利用ください。

また、市区町村でも、各種がん検診を実施しておりますので、お住まいの市区町村の広報等で手続き方法をご確認ください。

(市区町村が実施する集団健診において、特定健診とがん検診を一緒に受けられる場合もございます。)

# 特定健診の受診方法

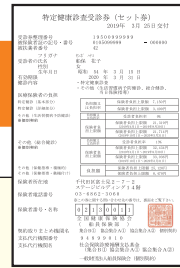

## ① 受診券(セット券)を準備する

「特定健康診査受診券(セット券)」は、健診のご案内と一緒に4月にお送りしています。お名前等、印字されている内容に誤りがないことをご確認ください。

- 紛失された方、年度途中で加入された方は、P19の「特定健康診査受診券(セット券)申請書」を切り離し、必要事項をご記入のうえ、船員保険情報センターへ提出(再交付申請)してください。



## ② 健診機関を予約する

健診は予約制です。必ず事前に、希望する健診機関にご予約ください。

(急なご予約には対応できない場合があります。ご了承ください。)

- 特定健診の実施機関については、別紙「特定健康診査実施機関一覧」(無料で受診できる協会集合Aタイプの機関)をご覧ください。全国健康保険協会各支部のHP等でご確認ください。
  - ・協会集合Aタイプの健診実施機関では、無料で受診いただけます。
  - ・集合Bタイプの健診実施機関の場合、実施機関により費用が異なります。(無料で受診いただける機関もあります。)



## ③ 受診する

予約された日時に、以下のものをご持参のうえ受診してください。

- ・ 特定健康診査受診券(セット券)
- ・ 健診費用(費用が発生する場合)
- ・ 船員保険被保険者証(保険証)

### 健診の結果について

- 健診結果は、おおむね2週間で健診機関より通知されます。なお、個人情報である健診結果については、受診者ご自身が今後健診・保健指導又は治療を受けられる場合や、特定の個人が識別されることのない方法で統計・調査研究が実施される場合に限り使用されます。※健診結果についてご不明な点がございましたら、受診された健診機関にお尋ねください。

## 健診後のサポート(特定保健指導)について

- 健診結果や生活習慣の問診等から、メタボリックシンドロームに該当又はその予備群であると判定された方に対し、ご希望により「特定保健指導」を実施しております。
- 特定保健指導とは、生活習慣病の予防・悪化防止のためにご自身のからだの状態を知っていただき、生活習慣の改善を図っていただくことを目的に、保健師等の専門スタッフが必要な助言等を行うものです。
- 対象となる方には、健診後、「特定保健指導利用券」をお送りしています。船員保険が費用を補助しており、P8~P14の一覧表で特定保健指導の欄に「●」印のある健診機関では **無料** でご利用いただけますので、ご自身の健康を見直していただく機会としてぜひご利用ください。

※協会集合Aタイプ及び集合Bタイプの特定保健指導実施機関でも、特定保健指導をご利用いただけます。  
(協会集合Aタイプ:無料 集合Bタイプ:無料又は有料)

# 2019年度 生活習慣病予防健診実施機関

## < ご予約の際の注意点 >

- 受診の際は、必ず希望される健診機関にご予約のうえ、ご受診ください。(急なご予約には対応できない場合があります。)
- 胃カメラを希望される場合は、実施していない健診機関や個人負担が発生する健診機関がありますので、あらかじめご確認ください。
- 子宮頸がん検診、乳がん検診、前立腺がん検診については、実施できない健診機関もございます。希望される方は、予約時に必ずご確認ください。

## 北海道・東北地方

● : 実施している    - : 実施していない

一般 : 一般健診    巡回 : 巡回健診

総合 : 総合健診

特保 : 特定保健指導

都道府県	実施機関名	所在地	電話番号	一般	巡回	総合	特保
北海道	船員保険北海道健康管理センター	060-0002 札幌市中央区北2条西1-1 マルイト札幌ビル5階	011-218-1655	●	●	●	●
	医療法人社団明日佳 札幌健診センター (新規)	064-0810 札幌市中央区南10条西1-1-30 ホテルライフォート札幌5階	011-531-2226	●	-	●	●
	医療法人社団明生会 イムス札幌消化器中央総合病院 (新規)	063-0842 札幌市西区八軒2条西1-1-1	011-555-2778	●	-	-	-
	医療法人社団秀道会 ひでしま内科クリニック (新規)	040-0078 函館市北浜町2-2	0138-40-1155	●	-	-	-
	日本赤十字社 函館赤十字病院	040-8631 函館市堀川町6-21	0138-51-8877	●	-	-	●
	八雲町熊石国民健康保険病院	043-0416 北海道八雲郡八雲町熊石町494-1	01398-2-3555	●	-	-	-
	奥尻町国民健康保険病院	043-1401 奥尻郡奥尻町宇奥尻462	01397-2-3151	●	-	●	-
	木古内町国民健康保険病院	049-0422 上磯郡木古内町字本町710	01392-2-2079	●	-	-	-
	一般社団法人日本海員救済会 小樽救済会病院	047-0032 小樽市稲穂1-4-1	0134-24-0325	●	-	-	-
	松前町立松前病院	049-1593 松前郡松前町字大磯174-1	0139-42-2515	●	-	-	-
	社会福祉法人北海道社会事業協会 洞爺病院 (新規)	049-5605 虻田郡洞爺湖町高砂町126	0142-74-2555	●	-	-	-
	市立室蘭みなと診療所	051-0022 室蘭市海岸町1-103	0143-23-3710	●	-	-	-
	社会医療法人母恋 日鋼記念病院	051-8501 室蘭市新富町1-5-13	0143-22-3553	●	-	●	-
	医療法人社団嵩仁会 苫部病院	053-0021 苫小牧市若草町5-10-21	0144-34-2135	●	-	-	-
	医療法人徳洲会 日高徳洲会病院 (旧名称: 静仁会静内病院)	056-0005 日高郡新ひだか町静内こうせい町1-10-27	0146-42-0701	●	-	-	-
	日本赤十字社 浦河赤十字病院	057-0007 浦河郡浦河町東町ちのみ1-2-1	0146-22-5111	●	-	●	-
	留萌市立病院	077-8511 留萌市東雲町2-16	0164-49-1011	●	-	-	-
	釧路市医師会健診センター	085-0016 釧路市錦町2-4 フィッシャーマンズワーフMOO5階	0154-25-4774	●	-	●	●
	日本赤十字社 釧路赤十字病院	085-8521 釧路市新栄町21-14	0154-22-7171	●	-	-	-
	社会医療法人孝仁会 知床らうす国民健康保険診療所	086-1823 目梨郡羅臼町栄町100-83	0153-87-2116	●	-	-	-
市立根室病院	087-8686 根室市有磯町1-2	0153-24-3201	●	-	-	-	
北海道厚生農業協同組合連合会 網走厚生病院	093-0076 網走市北6条西1-9	0152-43-3157	●	-	-	-	
医療法人臨生会 吉田病院 (新規)	096-8585 名寄市西3条南6-8-2	01654-3-3381	●	-	-	-	
礼文町国民健康保険 船泊診療所	097-1111 礼文郡礼文町船泊村ウエナイホ413	0163-87-2771	●	-	●	-	
浜頓別町国民健康保険病院 (新規)	098-5791 枝幸郡浜頓別町旭丘3-3	01634-2-2203	●	-	-	-	
青森県	公益財団法人青森県総合健診センター附属 あおもり健康管理センター	030-0813 青森市松原3-9-39	017-773-6011	●	-	●	●
	一般財団法人全日本労働福祉協会 青森県支部 青森健診センター (新規)	030-0921 青森市原別1-2-35	017-736-8955	●	-	●	-
	一般社団法人慈恵会 疾病予防施設 慈恵クリニック	038-0021 青森市大字安田字近野160-3	017-782-8711	●	-	-	-
	春日井内科医院	031-0802 八戸市小中野4-5-16	0178-43-0418	●	-	-	-
	公益財団法人シルバーリハビリテーション協会 メディカルコート八戸西病院附属 八戸西健診プラザ	039-1103 八戸市長苗代字中坪74-1	0178-21-1717	●	-	●	●
	つがる西北五広域連合 鱒ヶ沢病院	038-2761 西津軽郡鱒ヶ沢町大字舞戸字浦生106-10	0173-72-3111	●	-	-	-
	公立野辺地病院	039-3141 上北郡野辺地町字鳴沢9-12	0175-64-3211	●	-	-	-
	鎌田内科クリニック (新規)	020-0866 盛岡市本宮2-20-1	019-636-1725	●	-	-	-
岩手県	盛岡市立病院	020-0866 盛岡市本宮5-15-1	019-635-0101	●	-	-	-
	岩手県立 宮古病院	027-0096 宮古市崎嶽ヶ崎1-11-26	0193-62-4011	●	-	-	-
	岩手県立 久慈病院	028-8040 久慈市旭町10-1	0194-53-6131	●	-	-	-
	一般社団法人日本海員救済会 宮城利府救済会病院	981-0103 宮城郡利府町森郷字新太子堂51	022-767-2151	●	-	-	-
宮城県	一般財団法人宮城県成人病予防協会 附属仙台循環器病センター	981-3133 仙台市泉区泉中央1-6-12	022-375-7113	●	-	●	●
	塩竈市立病院	985-0054 塩竈市香津町7-1	022-364-5521	●	-	●	●
	日本赤十字社 石巻赤十字病院	986-8522 石巻市蛇田字西道下71	0225-21-7236	●	-	-	-
	医療法人社団 中川内外科医院 (新規)	987-1101 石巻市前谷地字横須賀103-7	0225-72-2123	●	-	●	-
	気仙沼市立病院	988-0181 気仙沼市赤岩杉ノ沢8-2	0226-22-7100	●	-	-	-
医療法人尚仁会 森田医院	988-0084 気仙沼市八日町1-4-1	0226-22-6633	●	-	-	-	
秋田県	男鹿みなの市民病院	010-0511 男鹿市船川港船川字海岸通り1-8-6	0185-23-2221	●	-	-	-
	医療法人幸佑会 長谷川医院 (新規)	010-0511 男鹿市船川港船川字新浜町26-2	0185-24-5151	●	-	-	●
	医療法人運忠会 土崎病院	011-0946 秋田市土崎港中央4-4-26	018-845-4121	●	-	●	-
	秋田県厚生農業協同組合連合会 大曲厚生医療センター ※健診日3週間前予約	014-0027 大仙市大曲通町8-65	0187-63-2111	●	-	-	●
	秋田県厚生農業協同組合連合会 由利組合総合病院	015-8511 由利本荘市川口字家後38	0184-27-1200	●	-	-	-
	医療法人 佐藤病院	015-8555 由利本荘市小人町117-3	0184-22-6555	●	-	-	-
独立行政法人地域医療機能推進機構 秋田病院	016-0851 能代市緑町5-22	0185-52-3271	●	-	-	●	
山形県	一般財団法人日本健康管理協会 山形健康管理センター (新規)	990-0813 山形市松町4-8-30	023-681-7760	●	-	●	●
	医療法人徳洲会 庄内余目病院 健康管理センター	999-7782 東田川郡庄内町松陽1-1-1	0234-43-2424	●	-	-	●
福島県	日本赤十字社 福島赤十字病院	960-8530 福島市入江町11-31	024-534-6101	●	-	●	-
	一般財団法人大原記念財団 大原総合病院 健診予防センター (新規)	960-8611 福島市上町6-1	024-523-1120	●	-	-	●
	公益財団法人磐城済世会 松村健診センター	970-8026 いわき市平字小太郎町1-8	0246-22-9915	●	-	-	-
	公立相馬総合病院 ※健診日3週間前予約	976-0011 相馬市新沼字坪ヶ迫142	0244-36-5398	●	-	-	-
医療法人社団三成会 南東北春日リハビリテーション病院 (新規)	962-0817 須賀川市南上町123-1	0248-63-7299	●	-	-	●	



関東・中部地方

●：実施している -：実施していない

一般：一般健診

巡回：巡回健診

総合：総合健診

特保：特定保健指導

都道府県	実施機関名	所在地	電話番号	一般	巡回	総合	特保
茨城県	日本赤十字社 水戸赤十字病院	310-0011 水戸市三の丸3-12-48	029-233-0078	●	-	-	-
	医療法人社団幸福会 龍ヶ崎大徳ヘルシークリニック 大徳健診センター (新規)	301-0816 龍ヶ崎大徳町1298-3 大徳ヘルシービル1階	0297-61-0026	●	-	●	-
	山崎クリニック (新規)	311-1241 ひたちなか市赤坂12391	029-263-3621	●	-	●	-
	社会福祉法人恩賜財団済生会 神栖済生会病院	314-0112 神栖市知手中央7-2-45	0299-97-2111	●	-	-	-
千葉県	独立行政法人地域医療機能推進機構 千葉病院	260-8710 千葉市中央区仁戸名町682	043-261-2228	●	-	-	●
	独立行政法人地域医療機能推進機構 船橋中央病院 健康管理センター (新規)	273-8556 船橋市海神6-13-10	047-433-5885	●	-	-	●
	公益財団法人日産厚生会 佐倉厚生園病院 (新規)	285-0025 佐倉市鍋木町320	043-484-2164	●	-	●	●
	医療法人積仁会 島田総合病院	288-0053 銚子市東町5-3	0479-22-5401	●	-	●	●
	医療法人社団徳風会 高根病院 (新規)	289-1608 山武郡芝山町岩山2308	0479-70-8051	●	-	●	-
	医療法人芙蓉会 五井病院 総合健診センター	290-0056 市原市五井5155	0436-21-5521	●	-	●	●
	社会医療法人社団さつき会 かすさアカデミアクリニック (新規)	292-0818 木更津市かすさ鎌足2-3-9	0438-52-0211	●	-	-	-
	医療法人SHIODA 塩田病院 (新規)	299-5235 勝浦市出水1221	0470-73-1221	●	-	●	●
東京都	品川シーズンテラス健診クリニック (旧芝浦健康管理センター)	108-0075 港区港南1-2-70 品川シーズンテラス 5階	03-3452-3381	●	●	●	●
	独立行政法人地域医療機能推進機構 東京高輪病院 健康管理センター	108-8606 港区高輪3-10-11	03-3443-9555	●	-	●	●
	医療法人社団重宣会 鈴木胃腸消化器クリニック 健診センター (新規)	108-0014 港区芝5-27-1	03-3455-6188	●	-	●	-
	医療法人社団六医会 汐留シティセンターセントラルクリニック (新規)	105-7103 港区東新橋1-5-2 汐留シティセンター3階	03-5568-8702	●	-	●	●
	医療法人財団綜友会 第二臨海クリニック	134-0088 江戸川区西葛西7-28-8	03-5658-3558	●	-	●	●
	一般社団法人 江戸川区医師会医療検査センター (新規)	134-0091 江戸川区船堀4-1-1 タワーホール船堀6階	03-5676-8811	●	-	●	●
	医療法人彩新会 テレコムセンタービルクリニック 台場健康管理センター	135-0064 江東区青海2-5-10 テレコムセンタービル WEST 3階	03-5500-3090	●	-	●	-
	公益財団法人河野臨床医学研究所附属 北品川クリニック	140-0001 品川区北品川11-28-15	03-3474-1351	●	-	●	●
	医療法人社団ガイ・X <sup>2</sup> イカワズ テーオーシービル診療所 (新規)	141-0031 品川区西五反田7-22-17	03-3494-2491	●	-	●	-
	社会福祉法人聖母会 聖母病院 (新規)	161-8521 新宿区中落合2-5-1	03-3951-1129	●	-	●	-
	医療法人社団NCL 西荻クリニック (新規)	167-0042 杉並区西荻北2-5-13	03-3399-0435	●	-	●	-
	医療法人財団綜友会 高戸橋クリニック	169-0075 新宿区高田馬場2-5-24 メゾン・ドール高田馬場1階	03-3200-3060	●	-	●	-
	医療法人社団絆 アーバンハイツクリニック (新規)	170-0002 豊島区巣鴨1-16-2 アーバンハイツ巣鴨B棟	03-3946-6721	●	-	●	-
	医療法人社団撫子 高松メディカルクリニック 健診センター (新規)	181-0013 三鷹市下連雀4-16-12	0422-70-1035	●	-	●	-
	医療法人社団共済会 共済会櫻井病院 (新規)	183-0014 府中市是政2-36	042-362-5141	●	-	●	-
	医療法人社団厚誠会 孫田クリニック (新規)	192-0083 八王子市旭町6-6 ビオスビル5階	042-627-1175	●	-	●	-
神奈川県	船員保険健康管理センター	240-0066 横浜市保土ヶ谷区釜谷町43-2	045-335-2261	●	●	●	●
	独立行政法人地域医療機能推進機構 横浜保土ヶ谷中央病院 健康管理センター	240-8585 横浜市保土ヶ谷区釜谷町43-1	045-331-1251	●	-	●	-
	医療法人財団俊陽会 古川病院 健診センター (新規)	221-0021 横浜市神奈川区子安通2-286	045-441-3598	●	-	●	-
	石川町内科クリニック (新規)	231-0025 横浜市中区松島町1-3-7 ロックヒルズⅧ 3階	045-264-4678	●	-	●	-
	一般社団法人日本海員救済会 横浜掖済会病院	231-0036 横浜市中区山田町1-2	045-261-8191	●	-	-	-
	京浜健診クリニック (新規)	236-0026 横浜市金沢区柳町3-9	045-782-3222	●	-	●	-
	東扇島診療所	210-0869 川崎市川崎区東扇島78 福利厚生センター2階	044-281-1414	●	-	-	-
	医療法人社団優和会 湘南健診クリニック 湘南健康管理センター	237-0063 横須賀市追浜東町3-53-12	046-867-2876	●	-	●	-
	三浦市立病院	238-0222 三浦市岬陽町4-33	046-882-2111	●	-	●	-
	独立行政法人地域医療機能推進機構 湯河原病院	259-0396 足柄下郡湯河原町宮上438	0465-63-2211	●	-	●	-
新潟県	一般財団法人新潟県健康管理協会	950-0965 新潟市中央区新光町11-1	025-283-3939	●	-	●	●
	公益財団法人新潟県保健衛生センター 成人病検診センター (新規)	951-8680 新潟市中央区川岸町2-11-11	025-267-6328 (予約専用)	●	-	●	●
	新潟県厚生農業協同組合連合会 村上総合病院	958-8533 村上市田端町2-17	0254-53-2141	●	-	-	-
	医療法人徳洲会 山北徳洲会病院	959-3942 村上市勝木1340-1	0254-60-5555	●	-	-	-
富山県	一般財団法人北陸予防医学協会 とやま健診プラザ (新規)	930-0811 富山市千代田町2-1	076-471-5789	●	-	●	●
	独立行政法人地域医療機能推進機構 高岡ふしき病院 健康管理センター	933-0115 高岡市伏木古府元町8-5	0766-44-1181	●	-	●	●
	金沢医科大学氷見市民病院 健康管理センター	935-8531 氷見市鞍川1130	0766-74-1900	●	-	-	●
	独立行政法人労働者健康安全機構 富山労災病院	937-0042 魚津市六郎丸992	0765-22-1280	●	-	-	●
石川県	独立行政法人地域医療機能推進機構 金沢病院 健康管理センター	920-0013 金沢市沖町ハ-1 5	076-251-1113	●	-	-	-
	一般財団法人 石川県予防医学協会	920-0365 金沢市神野町東1 1 5	076-249-7222	●	-	●	●
	町立富来病院	925-0446 羽咋郡志賀町富来地頭町7-110-1	0767-42-1122	●	-	●	●
	公立能登総合病院 健診部	926-0816 七尾市藤橋町ア部6-4	0767-52-8716	●	-	-	-
	社会医療法人財団董仙会 恵寿総合病院	926-0866 七尾市富岡町9 4	0767-52-3211	●	-	●	-
	公立穴水総合病院	927-0027 鳳珠郡穴水町川島夕-8	0768-52-0511	●	-	-	●
	公立宇出津総合病院	927-0495 鳳珠郡能登町宇出津夕字9 7	0768-62-1311	●	-	-	-
	珠洲市総合病院	927-1213 珠洲市野々江町工部1-1	0768-82-1181	●	-	●	●
福井県	市立輪島病院	928-8585 輪島市山岸町は1-1	0768-22-2222	●	-	-	●
	日本赤十字社 福井赤十字病院 健診センター	918-8501 福井市月見2-4-1	0776-36-3667	●	-	-	-
	市立敦賀病院	914-8502 敦賀市三島町1-6-6 0	0770-22-3611	●	-	●	-
公益社団法人地域医療振興協会 越前町国民健康保険織田病院 (新規)	916-0215 丹生郡越前町織田1 0 6 - 4 4 - 1	0778-36-1000	●	-	●	●	

関東・中部地方

●：実施している -：実施していない

一般：一般健診

巡回：巡回健診

総合：総合健診

特保：特定保健指導

都道府県	実施機関名	所在地	電話番号	一般	巡回	総合	特保
静岡県	公益社団法人地域医療振興協会 戸田診療所 (新規)	410-3402 沼津市戸田9 1 6 - 3	0558-94-3720	●	-	-	-
	医療法人社団健育会 西伊豆健育会病院 (新規)	410-3514 賀茂郡西伊豆町仁科1 3 8 - 2	0558-52-2366	●	-	-	-
	独立行政法人地域医療機能推進機構 三島総合病院 健康管理センター	411-0801 三島市谷田字藤久保2 2 7 6	055-975-8841	●	-	-	-
	医療法人社団静岡メディカルアライアンス しらはまクリニック	415-0012 下田市白浜1 5 2 8 - 2	0558-27-3700	●	-	-	-
	独立行政法人地域医療機能推進機構 桜ヶ丘病院 健康管理センター	424-8601 静岡市清水区桜が丘町1 3 - 2 3	054-353-5313	●	-	-	●
	医療法人社団正心会 岡本石井病院	425-0031 焼津市小川新町5 - 2 - 3	054-627-5585	●	-	-	-
	社会医療法人駿甲会 コミュニティーホスピタル甲賀病院	425-0088 焼津市大覚寺2 - 3 0 - 1	054-628-5500	●	-	●	-
	焼津市立総合病院	425-8505 焼津市道原1 0 0 0	054-623-3111	●	-	-	-
愛知県	医療法人青雲会 佐野医院	440-0897 豊橋市松葉町3 - 1 0	0532-52-3906	●	-	●	-
	一般社団法人 蒲郡市医師会健診センター (新規)	443-0036 蒲郡市浜町4 - 2	0533-95-0233	●	-	-	-
	蒲郡市民病院 健診センター (新規)	443-8501 蒲郡市平田町向田1 - 1	0533-66-2227	●	-	●	●
	一般社団法人岡崎市医師会 はるさき健診センター	444-0827 岡崎市針崎町字春咲1 - 3	0120-489-545	●	-	●	●
	医療法人愛生館 小林記念病院 健康管理センター	447-8510 碧南市新川町3 - 8 8	0566-41-6548	●	-	●	●
	医療法人社団同仁会 一里山・今井病院	448-0002 刈谷市一里山町中本山8 8	0566-26-6702	●	-	●	●
	一般財団法人 公衆保健協会	453-0804 名古屋市市中区黄金通2 - 4 5 - 2	052-481-2161	●	-	●	●
	医療法人純正会 名古屋西病院 (新規)	454-0869 名古屋市中川区荒子2 - 4 0	052-361-0511	●	-	●	●
	一般社団法人日本海員掖済会 名古屋掖済会病院	454-8502 名古屋市中川区松年町4 - 6 6	052-652-7711	●	-	●	-
	一般社団法人日本海員掖済会 名古屋掖済会病院附属埠頭診療所	455-0033 名古屋港区港町1 - 9	052-651-1158	●	-	-	-
	医療法人名翔会 名古屋セントラルクリニック	457-0071 名古屋南区千電通7 - 1 6 - 1	052-821-0090	●	-	●	●
	医療法人名南会 名南ふれあい病院	457-0841 名古屋南区豊田5 - 1 5 - 1 8	052-691-0041	●	-	-	-
	医療法人士正会 健診センター 栄エンゼルクリニック (新規)	460-0008 名古屋市中区栄5 - 4 - 1 2	052-238-0323	●	-	●	●
	公益財団法人愛知県健康づくり振興事業団 総合健診センター	466-0047 名古屋市昭和区永金町1 - 1	052-882-2961	●	-	-	-
	医療法人大医会 日進おりど病院 予防医学推進・研究センター (新規)	470-0115 日進市折戸町西田面1 1 0	0561-73-3030	●	-	●	●
	医療法人瑞心会 渡辺病院 健診センター	470-3235 知多郡美浜町大字野間字上川田4 5 - 2	0569-87-2111	●	-	●	●
	医療法人 知多クリニック	475-0871 半田市本町7 - 2 0	0569-21-0052	●	-	●	●
	医療法人 あいち健康クリニック 健診センター (新規)	496-0048 津島市藤里町2 - 5	0567-26-7328	●	-	●	●

近畿地方

●：実施している -：実施していない

一般：一般健診

巡回：巡回健診

総合：総合健診

特保：特定保健指導

都道府県	実施機関名	所在地	電話番号	一般	巡回	総合	特保
三重県	KKC健康スクエア ウェルネス三重健診クリニック (新規)	514-0131 津市あかつ台4 - 1 - 3	050-3541-2266	●	-	●	●
	独立行政法人地域医療機能推進機構 四日市羽津医療センター 健康管理センター	510-0016 四日市市羽津山町1 0 - 8	059-331-1211	●	-	●	●
	医療法人尚豊会 四日市健診クリニック	512-0911 四日市市生桑町菰池4 5 0 - 3	0120-177-667 (予約ダイヤル)	●	-	●	●
	医療法人社団プログレス 四日市ヘルスプラス診療所 (新規)	512-1203 四日市市下海老町字平野5 2 - 1	059-325-2500	●	-	●	●
	市立伊勢総合病院 健診センター	516-0014 伊勢市楠部町3 0 3 8	0596-23-5416	●	-	-	-
	医療法人 東谷医院 (新規)	516-0017 伊勢市神久5 - 7 - 5 6	0596-22-1181	●	-	-	-
	医療法人 伊勢田中病院	576-0079 伊勢市大世古4 - 6 - 4 7	0596-25-3111	●	-	●	●
	一般財団法人三重県産業衛生協会 くわな健康クリニック (新規)	511-0068 桑名市中央町3 - 2 3 桑名シティホテル2階	0594-22-1010	●	-	●	●
京都府	尾鷲総合病院	519-3693 尾鷲市上野町5 - 2 5	0597-22-3111	●	-	-	-
	医療法人徳洲会 宇治徳洲会病院 健診センター (新規)	611-0041 宇治市槇島町石橋1 4 5	0774-20-1111	●	-	●	●
大阪府	医療法人財団宮津康生会 宮津武田病院	626-0041 宮津市鶴賀2 0 5 9 - 1	0772-22-2157	●	-	●	-
	船員保険大阪健康管理センター	552-0021 大阪市港区築港1 - 8 - 2 2	06-6576-1011	●	●	●	●
	独立行政法人地域医療機能推進機構 大阪みなと中央病院	552-0021 大阪市港区築港1 - 8 - 3 0	06-6599-0271	●	-	-	-
	医療法人敬節会 西中島クリニック (新規)	532-0011 大阪市淀川区西中島3 - 2 - 1 1	06-6301-5706	●	-	●	-
	医療法人健人会 那須クリニック (新規)	532-0011 大阪市淀川区西中島4 - 4 - 2 1	06-6308-3908	●	-	●	●
	生活協同組合ヘルスコープおおさか うえに生協診療所	540-0004 大阪市中央区玉造1 - 8 - 7	06-4304-3120	●	-	-	-
	医療法人今村クリニック OBP今村クリニック (新規)	540-0001 大阪市中央区城見2 - 2 - 2 2 マルイトOBPビル1階	06-4791-9900	●	-	●	●
	一般社団法人日本海員掖済会 大阪掖済会病院	550-0022 大阪市西区本町2 - 1 - 1 0	06-6581-2881	●	-	●	-
	社会福祉法人大阪暁明館 大阪暁明館病院	554-0012 大阪市此花区西九条5 - 4 - 8	06-6462-0261	●	-	●	-
	医療法人敬節会 敬節クリニック (新規)	573-0032 枚方市岡東町1 2 - 3 - 4 0 2 (ひらかたサンプラザ3号館4階)	072-804-5522	●	-	●	●
	医療法人徳洲会 東大阪徳洲会病院 (新規)	578-0984 東大阪市菱江3 - 6 - 1 1	072-965-0021	●	-	-	-

## 近畿地方

● : 実施している - : 実施していない

一般 : 一般健診

巡回 : 巡回健診

総合 : 総合健診

特保 : 特定保健指導

都道府県	実施機関名	所在地	電話番号	一般	巡回	総合	特保
兵庫県	一般財団法人神戸マリナース厚生会 神戸マリナース厚生会病院 健診センター	650-0004 神戸市中央区中山手通7-3-18	078-351-6110	●	-	●	-
	独立行政法人地域医療機能推進機構 神戸中央病院附属健康管理センター	650-0040 神戸市中央区東川崎町1-5-7 神戸情報文化ビル17階	078-594-8622	●	-	●	-
	独立行政法人地域医療機能推進機構 神戸中央病院 健康管理センター	651-1145 神戸市北区惣山町2-1-1	078-594-8622	●	-	●	-
	一般社団法人日本海員救済会 神戸救済会病院	655-0004 神戸市垂水区学が丘1-21-1	078-781-7811	●	-	●	-
	医療法人沖繩徳洲会 神戸徳洲会病院 (新規)	655-0017 神戸市垂水区上高丸1-3-10	078-707-1110	●	-	-	-
	医療法人社団いちえ会 洲本伊月病院	656-0014 洲本市桑間423	0799-26-0770	●	-	●	-
	社会福祉法人聖隷福祉事業団 聖隷淡路病院	656-2306 淡路市夢舞台1-1	0799-72-3636	●	-	●	●
	特定医療法人中馬医療財団 中馬病院健診センター	660-0862 尼崎市開明町3-2-9	06-6413-4502	●	-	●	-
	医療法人財団喜望会 谷向病院	663-8215 西宮市今津水波町6-30	0798-33-0356	●	-	●	-
	医療法人社団 坂上田病院	663-8246 西宮市津門仁辺町6-25	0798-34-0002	●	-	●	●
	公立豊岡病院日高医療センター 健診センター (新規)	669-5392 豊岡市日高町岩中81	0796-42-1910	●	-	-	-
	医療法人社団友幸会 真浦クリニック	672-0101 姫路市家島町真浦字片山2379-1	079-325-0995	●	-	●	●
	姫路市国民健康保険 家島診療所	672-0102 姫路市家島町宮2169	079-325-0485	●	-	-	-
	医療法人社団みどりの会 酒井病院 (新規)	671-2216 姫路市飾西412-1	079-267-3602	●	-	●	-
	医療法人社団汐咲会 井野病院 (新規)	671-0102 姫路市大塩町汐咲1-27	079-254-5553	●	-	●	●
	医療法人社団仁恵会 石井病院	673-0881 明石市天文町1-5-11	078-918-1655	●	-	●	●
	医療法人伯鳳会 赤穂中央病院 検診センター (新規)	678-0241 赤穂市惣門町52-6	0791-45-7303	●	-	●	●
和歌山県	医療法人青松会 河西田村病院	640-8413 和歌山市島橋東ノ丁1-11	073-455-1015	●	-	-	-
	医療法人平成会 森本医院 (新規)	644-0041 日高郡美浜町大字田井313-1	0738-24-3333	●	-	-	-
	紀南病院	646-8588 田辺市新庄町46-70	0739-22-5130	●	-	-	-
	有田市立病院	649-0316 有田市宮崎町6	0737-82-2151	●	-	●	-

## 中国地方

● : 実施している - : 実施していない

一般 : 一般健診

巡回 : 巡回健診

総合 : 総合健診

特保 : 特定保健指導

都道府県	実施機関名	所在地	電話番号	一般	巡回	総合	特保
鳥取県	公益財団法人 鳥取県保健事業団	680-0845 鳥取市富安2-94-4	0857-23-4841	●	-	-	-
	公益財団法人中国労働衛生協会 鳥取検診所	680-0942 鳥取市湖山町東4-95-1	0857-31-6666	●	-	●	●
	日本赤十字社 鳥取赤十字病院 健診センター	680-8517 鳥取市尚徳町117	0857-24-8111	●	-	-	-
	公益財団法人中国労働衛生協会 米子検診所	689-3541 米子市二本木501-6	0859-37-1819	●	-	●	●
	社会福祉法人恩賜財団済生会支部 鳥取県済生会境港総合病院	684-8555 境港市米川町44	0859-42-3164	●	-	●	-
	岩美町国民健康保険 岩美病院	681-0003 岩美郡岩美町浦富1029-2	0857-73-1421	●	-	●	-
島根県	松江市立病院 健診センター	690-8509 松江市乃白町32-1	0852-60-8120	●	-	-	-
	松江東健康クリニック (新規)	690-0835 松江市西尾町13-1	0852-25-0077	●	-	-	-
	医療法人社団 合原医院	694-0064 大田市大田町大田イ190	0854-82-1737	●	-	-	-
	木島医院 (新規)	694-0052 大田市久手町刺鹿2732	0854-82-8527	●	-	-	-
	医療法人社団 福田医院 (新規)	699-2211 大田市波根町字古川2028	0854-85-8526	●	-	-	-
	独立行政法人国立病院機構 浜田医療センター 健診センター	697-8511 浜田市浅井町777-12	0855-25-0505	●	-	●	-
	医療法人 金島胃腸科外科 (新規)	698-0041 益田市高津1-9-4	0856-22-2345	●	-	-	-
	隠岐広域連合立 隠岐病院	685-0016 隠岐郡隠岐の島町城北町355	08512-2-1356	●	-	●	-
岡山県	社会福祉法人恩賜財団 岡山済生会昭和町健康管理センター	700-0032 岡山市北区昭和町12-15	086-252-2200	●	-	-	●
	岡山済生会 予防医学健診センター	700-0013 岡山市北区伊福町1-17-18	086-252-2231	●	-	-	●
	医療法人たかくふう会 岡山中央診療所 健康管理センター (新規)	700-0904 岡山市北区柳町1-13-7	086-233-2222	●	-	●	●
	備前市国民健康保険 市立日生病院	701-3202 備前市日生町寒河2570-41	0869-72-1111	●	-	●	-
	大ヶ池診療所	705-0003 備前市大内571-1	0869-64-4648	●	-	●	●
	日本赤十字社 岡山赤十字病院玉野分院	706-0002 玉野市築港5-16-25	0863-31-5117	●	-	-	●
	医療法人医誠会 児島中央病院 健康増進センターSOPHIA	711-0912 倉敷市児島小川町3685	086-472-1611	●	-	●	●
	医療法人水清会 水島第一病院	712-8061 倉敷市神田2-3-33	086-444-5333	●	-	●	-
	みずしま検診クリニック	712-8066 倉敷市水島高砂町5-15	086-441-0160	●	-	●	-
	倉敷医療生活協同組合 総合病院水島協同病院	712-8567 倉敷市水島南春日町1-1	086-444-3211	●	-	-	●
医療法人清梁会 高梁中央病院 健診センター (新規)	716-0033 高梁市南町53	0866-22-2233	●	-	●	●	

## 中国地方

●：実施している -：実施していない

一般：一般健診

巡回：巡回健診

総合：総合健診

特保：特定保健指導

都道府県	実施機関名	所在地	電話番号	一般	巡回	総合	特保
広島県	一般社団法人福山市医師会 健診センター	720-0032 福山市三吉町南2-12-25	084-921-0035	●	-	-	●
	社会医療法人社団沼南会 沼隈病院	720-0402 福山市沼隈町中山南469-3	084-988-1888	●	-	-	●
	医療法人社団健生会 いそだ病院 (新規)	720-0802 福山市松浜町1-13-38	084-922-3346	●	-	●	-
	社会医療法人定和会 神原病院	720-0843 福山市赤坂町赤坂1313	084-951-1007	●	-	●	-
	公益財団法人中国労働衛生協会 福山健診センター	721-0942 福山市引野町5-14-2	084-941-8211	●	-	●	-
	医療法人社団啓明会 村上記念病院 (新規)	722-0014 尾道市新浜1-14-26	0848-22-3131	●	-	●	-
	広島県厚生農業協同組合連合会 尾道総合病院 健康管理センター	722-8508 尾道市平原1-10-23	0848-22-8111	●	-	●	-
	一般財団法人広島県環境保健協会 健康クリニック	730-8631 広島市中区広瀬北町9-1	082-232-4857	●	-	●	●
	医療法人社団朋和会 西広島リハビリテーション病院 健康開発センターウィル (新規)	731-5143 広島市佐伯区三宅6-265	082-924-1116	●	-	●	●
	医療法人J R広島病院 健診センター	732-0052 広島市東区二葉の里3-1-36	082-262-1170	●	-	●	-
	一般社団法人日本海員救済会 広島救済会診療所	734-0011 広島市南区宇品海岸2-12-35	082-251-2565	●	-	-	-
	医療法人恒和会 東部健診センター ※健診日3週間前予約	736-0082 広島市安芸区船越南3-24-27	082-823-3333	●	-	●	●
	呉芸南病院 芸南健康クリニック	737-0003 呉市阿賀中央6-7-10	0823-73-7200	●	-	-	-
	社会福祉法人恩賜財団広島県済生会 済生会呉病院	737-0821 呉市三条2-1-13	0823-21-1601	●	-	●	●
	医療法人社団ヤマナ会 広島生活習慣病・がん健診センター大野	739-0422 廿日市市大野宇早時3406-5	0829-56-5505	●	-	●	●
県立安芸津病院	739-2402 東広島市安芸津町三津4388	0846-45-0055	●	-	●	-	
医療法人社団 田村医院	725-0403 豊田郡大崎上島町明石2700	0846-63-0311	●	-	-	-	
山口県	医療法人陽光会 光中央病院 人間ドック・健診センター VIVO	743-0063 光市島田2-22-16	0833-72-3939	●	-	●	-
	医療法人仁徳会 周南病院	745-0034 周南市御幸通2-8	0834-21-0357	●	-	-	-
	医療法人周友会 徳山病院	745-0056 周南市新宿通1-16	0834-21-3750	●	-	●	-
	独立行政法人地域医療機能推進機構 徳山中央病院 健康管理センター	745-8522 周南市孝田町1-1	0834-28-4411	●	-	-	●
	独立行政法人地域医療機能推進機構 下関医療センター 健康管理センター	750-0061 下関市上新地町3-3-8	083-231-7887	●	-	-	●
	医療法人浩堂会 松田内科クリニック (新規)	750-0074 下関市彦島本村町4-1-5	083-266-4666	●	-	-	-
	はまさクリニック	759-6311 下関市豊浦町大字吉永無田1720-1	083-775-1192	●	-	-	-
	医療法人社団向陽会 阿知須同仁病院	754-1277 山口市阿知須4241-4	0836-65-5555	●	-	●	●
日本赤十字社 小野田赤十字病院	756-0889 山陽小野田市小野田須恵東3700	0836-88-0221	●	-	●	-	

## 四国地方

●：実施している -：実施していない

一般：一般健診

巡回：巡回健診

総合：総合健診

特保：特定保健指導

都道府県	実施機関名	所在地	電話番号	一般	巡回	総合	特保
徳島県	医療法人高川会 虹の橋病院	770-0052 徳島市中島町3-60-1	088-633-0800	●	-	●	●
	医療法人小浜内科 徳島クリニック (新規)	770-0942 徳島市昭和町1-16	088-653-6487	●	-	●	-
	医療法人明和会 たまき青空病院 健診センター (新規)	779-3125 徳島市国府町早淵字北力シヤ56-1	088-642-5050	●	-	-	●
	医療法人悠穂会 芳川病院 (新規)	771-0212 板野郡松茂町中喜来字群恵278-8	088-699-5355	●	-	-	-
	医療法人社団弘誠会 浦田病院	771-0220 板野郡松茂町広島字南ハリ13	088-699-2921	●	-	●	-
	徳島県鳴門病院 健康管理センター	772-8503 鳴門市撫養町黒崎小谷32	088-683-0123	●	-	-	-
	医療法人芳越会 ホウエツ病院 (新規)	779-3602 美馬市脇町大字猪尻字八幡神社下南130-3	0883-52-1095	●	-	-	●
つるぎ町立 半田病院 (新規)	779-4401 美馬郡つるぎ町半田字中藪234-1	0883-64-3145	●	-	-	-	
香川県	一般財団法人三宅医学研究所 セントラルパーククリニック	760-0017 高松市番町1-10-16	087-863-4560	●	-	-	●
	独立行政法人地域医療機能推進機構 りつりん病院 健康管理センター	760-0073 高松市栗林町3-5-9	087-862-9714	●	-	-	●
	医療法人社団如水会 オリブ高松メディカルクリニック (新規)	760-0076 高松市観光町649-8	087-839-9630	●	-	●	●
	香川県厚生農業協同組合連合会 屋島総合病院	761-0186 高松市屋島西町2105-17	087-844-4666	●	-	-	●
	小豆島中央病院	761-4301 小豆郡小豆島町池田2060-1	0879-75-1121	●	-	-	-
	公益財団法人香川成人医学研究所 ウェルチェックセンター	762-0005 坂出市横津町3-2-31	0877-45-2311	●	-	●	●
	国重まこと医院	762-0038 坂出市笠指町4-2-8	0877-46-5501	●	-	●	●
	医療法人社団重仁 まるがめ医療センター (旧名称：麻田総合病院)	763-8507 丸亀市津森町219	0877-24-8300	●	-	●	●
	三豊総合病院 健康管理センター	769-1695 観音寺市豊浜町姫浜708	0875-52-3366	●	-	-	●
愛媛県	一般財団法人永頼会 松山市民病院	790-0067 松山市大手町2-6-5	089-943-1151	●	-	-	-
	公益財団法人 愛媛県総合保健協会	790-0814 松山市味酒町1-10-5	089-987-8202	●	-	●	-
	医療法人社団慈生会 松山城東病院 (新規)	790-0915 松山市松末2-19-36	089-943-7717	●	-	●	-
	社会福祉法人恩賜財団 済生会松山病院	791-8026 松山市山西町880-2	089-951-6111	●	-	●	-
	医療法人 住友別子病院	792-8543 新居浜市王子町3-1	0897-37-7127	●	-	-	-
	社会医療法人同心会 西条中央病院	793-0027 西条市朔日市804	0897-56-0300	●	-	●	●
	社会福祉法人恩賜財団 済生会西条病院 検診センター	793-0027 西条市朔日市269-1	0897-55-5100	●	-	●	●
	愛媛県立今治病院	794-0006 今治市石井町4-5-5	0898-32-7111	●	-	-	-
	医療法人三省会 村上病院	794-0015 今治市常盤町5-3-37	0898-22-8833	●	-	-	●
	医療法人補天会 光生病院	794-0022 今治市室屋町3-2-10	0898-22-0468	●	-	-	●
	医療法人是成会 消化器科久保病院	799-2116 今治市内堀1-1-19	0898-41-3233	●	-	-	-
	医療法人宇都宮内科・胃腸科	798-0031 宇和島市栄町港2-4-26	0895-25-7228	●	-	-	-
	独立行政法人地域医療機能推進機構 宇和島病院 健康管理センター	798-0053 宇和島市賀古町2-1-37	0895-22-5616	●	-	-	●
医療法人専心会 西条市立周桑病院	799-1341 西条市壬生川131	0898-64-2630	●	-	●	●	
高知県	医療法人グリーンハウス クリニックグリーンハウス (新規)	780-0901 高知市上町1-7-1	088-871-1711	●	-	●	●
	独立行政法人地域医療機能推進機構 高知西病院 健康管理センター	780-8040 高知市神田317-12	088-843-8220	●	-	-	●
	医療法人森下会 森下病院 健診センター (新規)	787-0025 四万十市中村一条通2-44	0880-34-3370	●	-	●	-
医療法人長生会 大井田病院	788-0001 宿毛市中央8-3-6	0880-63-2101	●	-	-	-	

都道府県	実施機関名	所在地	電話番号	一般	巡回	総合	特保
福岡県	船員保険福岡健康管理センター	812-0063 福岡市東区原田3-4-10	092-611-6311	●	●	●	●
	医療法人輝栄会 福岡輝栄会病院 (新規)	813-0044 福岡市東区千早4-14-40	092-681-3115	●	-	●	-
	医療法人海陽会 まえだクリニック (新規)	813-0017 福岡市東区香椎照葉3-4-5 I.C.メディカルビル2階	092-410-5222	●	-	-	-
	公益財団法人福岡労働衛生研究所 天神健診センター (新規)	810-0001 福岡市中央区天神2-8-36 天神NKビル2階	092-526-1033	●	-	●	●
	公益財団法人福岡県結核予防会 福岡結核予防センター	810-0041 福岡市中央区大名2-4-7	092-761-2544	●	-	●	●
	一般財団法人西日本産業衛生会 福岡健診診療所	812-0011 福岡市博多区博多駅前2-20-1	092-471-1165	●	-	●	-
	医療法人原三信病院 健康管理センター	812-0033 福岡市博多区大博町1-8	092-291-3132	●	-	-	●
	公益社団法人福岡医療団 千鳥橋病院 健診センター	812-8633 福岡市博多区千代5-18-1	092-651-6488	●	-	●	●
	医療法人 古森病院	812-0020 福岡市博多区対馬小路9-13	092-291-3945	●	-	-	-
	一般財団法人医療情報健康財団 健康財団クリニック (新規)	812-0026 福岡市博多区上川端町14-30-201	092-272-2398	●	-	●	●
	安元内科・胃腸クリニック (新規)	812-0046 福岡市博多区古塚本町13-27-2F	092-292-8703	●	-	-	-
	医療法人 原クリニック (新規)	814-0144 福岡市城南区梅林4-21-23	092-872-7007	●	-	-	-
	医療法人社団誠和会 牟田病院 (新規)	814-0163 福岡市早良区干隈3-9-1	092-865-2211	●	-	-	●
	公益財団法人福岡労働衛生研究所 労働研健診センター (新規)	815-0081 福岡市南区那の川1-11-27	092-526-1033	●	-	●	●
	一般社団法人日本海員救済会 門司救済会病院 検診センター	801-8550 北九州市門司区清滝1-3-1	093-321-0984	●	-	●	-
	一般財団法人九州健康総合センター	805-0062 北九州市八幡東区平野1-11-1	093-672-6210	●	-	●	●
	社会医療法人財団池友会 福岡新水巻病院	807-0051 遠賀郡水巻町立屋敷1-2-1	093-203-2220	●	-	●	●
	医療法人社団正信会 水戸病院	811-2298 糟屋郡須恵町大字旅石115-483	092-935-3755	●	-	●	●
	社会医療法人青洲会 福岡青洲会病院 青洲会総合健康センター (新規)	811-2316 糟屋郡粕屋町長者原西4-11-8	092-939-5539	●	-	●	●
	糸島医師会病院	819-1112 糸島市浦志532-1	092-322-3631	●	-	-	-
医療法人社団高邦会 高木病院 予防医学センター (新規)	831-0016 大川市大字酒見141-11	0944-87-9490	●	-	●	●	
医療法人悠久会 大牟田共立病院	836-0012 大牟田市明治町3-7-5	0944-53-5461	●	-	-	●	
地方独立行政法人 大牟田市立病院 健診センター (新規)	836-8567 大牟田市宝城町2-19-1	0944-53-1061	●	-	●	●	
医療法人静光園 白川病院 健診センター	837-0926 大牟田市上白川町1-146	0944-53-4173	●	-	●	●	
佐賀県	公益財団法人佐賀県健康づくり財団 佐賀県健診・検査センター(新規)	840-0054 佐賀市水ヶ江1-12-10	0952-37-3313	●	-	●	●
	医療法人如水会 今村病院 (新規)	841-0061 鳥栖市轟木町1523-6	0942-82-5550	●	-	●	●
	日本赤十字社 唐津赤十字病院	847-8588 唐津市和多田2430	0955-72-5111	●	-	-	-
	医療法人春陽会 上村病院 (新規)	849-0913 佐賀市兵庫町大字淵1903-1	0952-33-0099	●	-	-	-
	独立行政法人地域医療機能推進機構 佐賀中部病院 健康管理センター	849-8522 佐賀市兵庫南3-8-1	0952-28-5311	●	-	●	●
独立行政法人地域医療機能推進機構 伊万里松浦病院 健康管理センター	849-4261 伊万里市山代町立岩417	0955-28-3412	●	-	●	●	
長崎県	長崎県杵岐病院	811-5132 杵岐市郷ノ浦町東触1626	0920-47-1131	●	-	-	●
	長崎県対馬病院	817-0322 対馬市美津島町難知乙1168-7	0920-54-7171	●	-	-	-
	長崎県上対馬病院	817-1701 対馬市上対馬町比田勝630	0920-86-4321	●	-	-	-
	一般社団法人日本海員救済会 長崎救済会病院	850-0034 長崎市樺島町5-16	095-824-0610	●	-	-	-
	医療法人健正会 大久保病院 (新規)	851-0113 長崎市戸石町1470-1	095-833-0650	●	-	-	-
	医療法人徳洲会 長崎北徳洲会病院	852-8061 長崎市滑石1-12-5	095-857-3000	●	-	●	●
	長崎県五島中央病院	853-0031 五島市吉久木町205	0959-72-3181	●	-	-	-
	長崎県五島中央病院附属診療所 奈留医療センター (新規)	853-2201 五島市奈留町浦1644	0959-64-2014	●	-	-	-
	長崎県上五島病院附属診療所 奈良尾医療センター	853-3101 南松浦郡新上五島町奈良尾郷字新港1000	0959-44-1010	●	-	-	-
	長崎県上五島病院	857-4404 南松浦郡新上五島町青方郷1549-11	0959-52-3000	●	-	-	-
	医療法人伴帥会 愛野記念病院	854-0301 雲仙市愛野町甲3838-1	0957-36-0015	●	-	-	-
	医療法人佐世保同仁会 サン・レモリハビリ病院 (旧名称: 佐世保同仁会病院)	859-3244 佐世保市江上町4848-1	0956-23-4181	●	-	●	-
	国家公務員共済組合連合会 佐世保共済病院 健診センター	857-8575 佐世保市島地町10-17	0956-22-6155	●	-	-	-
	救急告示医療機関 杏林病院	859-3211 佐世保市早苗町491-14	0956-38-3373	●	-	-	-
	医療法人栄和会 泉川病院 (新規)	859-1504 南島原市深江町丁2405	0957-72-2017	●	-	-	●
	医療法人博愛会 哲翁病院	859-2502 南島原市口之津町甲1181	0957-86-3226	●	-	-	-
	医療法人光佑会 北川病院	859-5111 平戸市浦の町737	0950-22-2344	●	-	●	●
	医療法人医理会 柿添病院	859-5152 平戸市鏡川町278	0950-23-2151	●	-	●	●
平戸市立 生月病院 (新規)	859-5704 平戸市生月町山田免2965	0950-53-2155	●	-	-	-	

## 九州・沖縄地方

● : 実施している - : 実施していない

一般 : 一般健診

巡回 : 巡回健診

総合 : 総合健診

特保 : 特定保健指導

都道府県	実施機関名	所在地	電話番号	一般	巡回	総合	特保
熊本県	医療法人社団永寿会 天草第一病院	863-0013 天草市今釜新町3413-6	0969-24-3777	●	-	●	●
	独立行政法人地域医療機能推進機構 天草中央総合病院 健康管理センター	863-0033 天草市東町101	0969-22-0077	●	-	-	●
	一般社団法人天草都市医師会立 天草地域健診センター	863-0046 天草市亀場町食場1181-1	0969-24-4166	●	-	●	●
	医療法人社団創生会 小松医院 (新規)	863-1901 天草市牛深町1498-27	0969-72-6111	●	-	●	-
	医療法人社団福本会 福本病院	863-1901 天草市牛深町1522-46	0969-73-3131	●	-	-	-
	天草市立牛深市民病院	863-1901 天草市牛深町3050	0969-73-4171	●	-	-	-
	社会医療法人稲穂会 天草慈恵病院 健診センター	863-2502 天草郡苓北町上津深江278-10	0969-37-1730	●	-	●	●
	一般社団法人天草都市医師会立 苓北医師会病院	863-2507 天草郡苓北町富岡3600-3	0969-35-1133	●	-	●	-
	上天草市立上天草総合病院	866-0293 上天草市龍ヶ岳町高戸1419-19	0969-62-1122	●	-	●	●
独立行政法人地域医療機能推進機構 熊本総合病院 健康管理センター	866-8660 八代市通町10-10	0965-32-7111	●	-	-	●	
大分県	大分リハビリテーション病院 敬和会健診センター (新規)	870-0261 大分市志村字谷ヶ迫765	097-503-5918	●	-	●	●
	医療法人社団三杏会 おおいた健康管理センター	870-0844 大分市古国府943	097-547-1111	●	-	●	-
	公益財団法人大分県地域成人病検診協会 大分県地域成人病検診センター	870-1133 大分市大字宮崎1415	097-569-2211	●	-	-	●
	中津市医師会 総合健診センター	871-0162 中津市大字永添2110-8	0979-23-6540	●	-	●	●
	医療法人 餅ヶ浜医院 (新規)	874-0924 別府市餅ヶ浜町5-39	0977-23-5365	●	-	-	-
	大分県厚生連健康管理センター	874-8585 別府市大字鶴見4333	0977-23-7112	●	-	-	●
	臼杵市医師会立市民健康管理センター	875-0051 臼杵市大字戸室1140-1	0972-62-2526	●	-	●	●
	独立行政法人地域医療機能推進機構 南海医療センター 健康管理センター	876-0857 佐伯市常盤西町11-20	0972-22-0548	●	-	●	-
	医療法人咸宜会 日田中央病院 (新規)	877-0012 日田市淡窓2-5-17	0973-23-3181	●	-	-	-
津久見市医師会 市民健康管理センター	879-2401 津久見市大字千怒6015	0972-85-1151	●	-	●	●	
豊後大野市民病院 健診センター	879-6692 豊後大野市緒方町馬場276	0974-42-3125	●	-	●	●	
宮崎県	独立行政法人国立病院機構 宮崎東病院	880-0911 宮崎市大字田吉4374-1	0985-56-2311	●	-	-	-
	医療法人健寿会 黒木病院	882-0041 延岡市北小路14-1	0982-32-3676	●	-	-	-
	公益財団法人福岡労働衛生研究所 延岡健診センター (新規)	882-0872 延岡市愛宕町2-1-5 センコービル5階	0982-29-4300	●	-	●	-
	医療法人北辰会 北村胃腸科眼科 (新規)	887-0012 日南市園田2-4-28	0987-23-0086	●	-	●	-
	日南市立中部病院	889-3141 日南市大津津5-10-1	0987-27-1111	●	-	●	●
	医療法人文誠会 百瀬病院 (新規)	889-3204 日南市南郷町中村乙2101	0987-64-0305	●	-	-	-
鹿児島県	医療法人浩仁会 勝山クリニック (新規)	890-0053 鹿児島市中央町22-16 アエールプラザ3階	099-812-8252	●	-	-	-
	公益財団法人 鹿児島県民総合保健センター (新規)	890-8511 鹿児島市下伊敷3-1-7	099-220-2622	●	-	●	●
	社会福祉法人恩賜財団 済生会鹿児島病院	892-0834 鹿児島市南林寺町1-11	099-223-0101	●	-	●	●
	医療法人神愛会 神園医院 (新規)	892-0834 鹿児島市南林寺町10-8	099-222-2707	●	-	-	-
	医療法人圭裕会 南記念クリニック	891-0401 指宿市大牟礼3-24-15	0993-23-3730	●	-	●	●
	医療法人浩然会 指宿浩然会病院	891-0402 指宿市十町1145	0993-22-3295	●	-	-	●
	社会医療法人鹿児島愛心会 大隅鹿屋病院	893-0015 鹿屋市新川町6081-1	0994-40-1111	●	-	●	-
	医療法人奎英会 むかいクリニック	894-0006 奄美市名瀬小浜町24-10	0997-55-1777	●	-	●	-
	医療法人徳洲会 名瀬徳洲会病院	894-0061 奄美市名瀬朝日町28-1	0997-54-2222	●	-	●	●
	鹿児島県立北薩病院 (新規)	895-2526 伊佐市大口宮人502-4	0995-22-8511	●	-	-	-
	医療法人康陽会 花牟禮病院	896-0014 いちき串木野市元町190	0996-32-3281	●	-	-	-
	医療法人杏林会 丸田病院	896-0015 いちき串木野市旭町83	0996-32-2263	●	-	-	-
	医療法人翔南会 はしぐちクリニック	897-0031 南さつま市加世田東本町14-14	0993-58-2222	●	-	-	-
	社会医療法人聖医会 サザン・リージョン病院	898-0011 枕崎市緑町220	0993-72-1351	●	-	-	●
	枕崎市立病院	898-0034 枕崎市日之出町230	0993-72-0303	●	-	-	-
	社会医療法人昴和会 内山病院 (新規)	899-1622 阿久根市高松町22	0996-73-1551	●	-	-	-
	特定医療法人左右会 藤後クリニック	899-7103 志布志市志布志町志布志1-13-1	099-472-1236	●	-	-	-
	沖縄県	一般財団法人琉球生命済生会 琉生病院	902-0066 那覇市宇大道56	098-885-5131	●	-	●
医療法人寿仁会 沖縄セントラル病院 (新規)		902-0076 那覇市与儀1-26-6	098-854-5511	●	-	●	-
沖縄医療生活協同組合 中部協同病院 (新規)		904-2143 沖縄市知花6-25-5	098-938-8828	●	-	●	-
北部地区医師会病院 健康管理センター		905-8611 名護市宇字茂佐1712-3	0980-52-0777	●	-	●	-
医療法人沖縄徳洲会 宮古島徳洲会病院		906-0014 宮古島市平良字松原552-1	0980-73-1100	●	-	-	-
医療法人沖縄徳洲会 石垣島徳洲会病院		907-0001 石垣市大浜字南大浜446-1	0980-88-0123	●	-	-	●

# 2019年度 巡回健診スケジュール(予定)

## 船員保険会の巡回健診車で健診が受診できます！

船員保険会では、全国各地の漁業協同組合、会館等で巡回健診を実施しております。  
2019年度は下記の予定(都合により実施月が変更となる場合があります)となっておりますので、ぜひご利用ください。

◎ 健診の日時、会場等の詳細につきましては、各健康管理センターまでお気軽にお問い合わせください。

都道府県	市町村	巡回健診実施月(予定)				お問い合わせ先
北海道	函館市	4月	5月	9月		船員保険北海道健康管理センター TEL.011-218-1655
	小樽市	5月	6月			
	室蘭市	4月				
	釧路市	6月	2月			
	網走市	11月	2月			
	苫小牧市	7月				
	稚内市	5月	7月	10月	1月	
	紋別市	2月				
	根室市	4月				
	福島町	1月				
	浦河町	2月				
	余市町	3月				
	羽幌町	9月				
	様似町	6月				
	新ひだか町	2月				
	大樹町	4月				
広尾町	4月					
厚岸町	4月	7月				
増毛町	2月					
青森県	八戸市	7月	1月			船員保険健康管理センター TEL.045-335-2265
	むつ市	4月	1月			
	鯉ヶ沢町	8月				
	深浦町	8月				
	中泊町	1月				
岩手県	八戸市	4月	5月	7月		品川シーズンテラス健診クリニック (旧船員保険芝浦健康管理センター) TEL.03-3452-3381
	宮古市	7月				
釜石市	釜石市	7月				品川シーズンテラス健診クリニック (旧船員保険芝浦健康管理センター) TEL.03-3452-3381
	石巻市	7月	3月			
宮城県	気仙沼市	7月	11月			品川シーズンテラス健診クリニック (旧船員保険芝浦健康管理センター) TEL.03-3452-3381
	男鹿市	8月				
秋田県	にかほ市	8月				品川シーズンテラス健診クリニック (旧船員保険芝浦健康管理センター) TEL.03-3452-3381
	八峰町	8月				
	鶴岡市	6月	8月			
山形県	酒田市	8月				品川シーズンテラス健診クリニック (旧船員保険芝浦健康管理センター) TEL.03-3452-3381
	いわぎ市	7月	8月			
福島県	相馬市	7月				品川シーズンテラス健診クリニック (旧船員保険芝浦健康管理センター) TEL.03-3452-3381
	日立市	7月				
茨城県	北茨城市	7月	1月			品川シーズンテラス健診クリニック (旧船員保険芝浦健康管理センター) TEL.03-3452-3381
	ひたちなか市	12月				
	神栖市	5月	1月			
千葉県	銚子市	4月	8月	1月	2月	品川シーズンテラス健診クリニック (旧船員保険芝浦健康管理センター) TEL.03-3452-3381
	旭市	1月				
	鴨川市	6月	9月	2月		
	匝瑳市	1月				
	九十九里町	7月				
神奈川県	横須賀市	5月				船員保険健康管理センター TEL.045-335-2265
	三浦市	1月				
新潟県	新潟市	8月	9月	3月		船員保険健康管理センター TEL.045-335-2265
	村上市	8月				
	佐渡市	9月	3月			
石川県	金沢市	6月	7月			船員保険大阪健康管理センター TEL.06-6576-1011
	輪島市	5月	10月			
	加賀市	6月				
	志賀町	4月				
福井県	福井市	6月	7月			船員保険大阪健康管理センター TEL.06-6576-1011
	小浜市	6月				
	坂井市	8月				
	越前町	8月				
	おおい町	6月				

都道府県	市町村	巡回健診実施月(予定)				お問い合わせ先
静岡県	沼津市	12月	1月	2月	3月	船員保険健康管理センター TEL.045-335-2265
	御前崎市	11月				
	西伊豆町	7月	12月			
愛知県	碧南市	7月				
	西尾市	7月				
	蒲郡市	7月				
三重県	尾鷲市	12月				
	鳥羽市	9月	2月			
	志摩市	12月				
	大紀町	3月				
	南伊勢町	9月	11月	1月		
京都府	舞鶴市	6月				船員保険大阪健康管理センター TEL.06-6576-1011
	京丹後市	6月				
	伊根町	6月				
兵庫県	豊岡市	6月	10月			
	香美町	6月				
	姫路市	3月				
和歌山県	田辺市	1月				
	日高町	1月				
	太地町	1月				
	御坊市	1月				
鳥取県	鳥取市	6月				
	岩美町	6月				
島根県	西ノ島町	7月	2月			
	隠岐の島町	7月	3月			
	松江市	6月	1月			
	浜田市	6月	1月			
岡山県	備前市	4月				船員保険大阪健康管理センター TEL.06-6576-1011
広島県	広島市	4月				船員保険福岡健康管理センター TEL.092-611-6312
	呉市	4月				
	竹原市	7月				
	尾道市	1月				
山口県	萩市	6月	7月			
徳島県	徳島市	2月				船員保険大阪健康管理センター TEL.06-6576-1011
	阿南市	2月				
香川県	高松市	2月				
愛媛県	松山市	4月				
	今治市	4月				
	八幡浜市	11月				
高知県	室戸市	12月				
	宿毛市	11月				
	黒潮町	12月				
	安芸郡	7月				
福岡県	宗像市	4月				
長崎県	長崎市	5月	6月	10月	2月	船員保険福岡健康管理センター TEL.092-611-6312
	平戸市	7月	10月	1月		
	五島市	2月				
	南島原市	12月				
	佐世保市	6月				
	壱岐市	2月				
	新上五島町	1月	2月			
熊本県	上天草市	2月				
	天草市	2月				
大分県	佐伯市	10月				
宮崎県	延岡市	3月				
	日南市	12月	1月			
	日向市	7月				
鹿児島県	鹿児島市	11月	12月			
	枕崎市	6月				
	いちぎ串木野市	6月				
	阿久根市	9月				
沖縄県	肝付町	9月				
	那覇市	12月				

船員保険会 各健康管理センター	
船員保険北海道健康管理センター	〒060-0002 北海道札幌市中央区北2条西1丁目1番地マルイト札幌ビル5階
船員保険健康管理センター	〒240-0066 神奈川県横浜市保土ヶ谷区釜台町43-2
品川シーズンテラス健診クリニック	〒108-0075 東京都港区港南1丁目2番70号 品川シーズンテラス 5階
船員保険大阪健康管理センター	〒552-0021 大阪府大阪市港区築港1丁目8番22号
船員保険福岡健康管理センター	〒812-0063 福岡県福岡市東区原田3丁目4番10号



健診を受診された皆さまへ

## 健診結果に応じて「特定保健指導」を利用しましょう

- 船員保険では、40～74歳の方のうち、健診結果や生活習慣の問診等からメタボリックシンドロームに該当又はその予備群であると判定された方に対し、ご希望により「特定保健指導」を実施しております。
- 保健師等の専門スタッフから、生活習慣の改善等を図る上でのアドバイスを受けることができますので、ご自身の健康を見直す機会として、ぜひご利用ください。

### 「特定保健指導」の費用

※詳しくは、「特定保健指導利用券」送付時に同封されているチラシ等でご確認ください。

- P8～14の一覧表で特定保健指導欄に「●」印のある健診機関においては**無料**でご利用いただけます。
- 協会集合Aタイプの全ての特定保健指導実施機関及び集合Bタイプの一部の特定保健指導実施機関では、**無料**でご利用いただけます。

### 「特定保健指導」のご利用方法

- 特定保健指導には、生活改善の必要度に応じて「**動機付け支援**」と「**積極的支援**」の2種類がございます。
- 健診の結果、特定保健指導を受けていただきたい方には、船員保険会より「特定保健指導利用券」を実施機関一覧と一緒に送りますので、ご希望の特定保健指導実施機関にご予約のうえ、ご利用ください。

腹囲とBMI(肥満指数)で、内臓脂肪蓄積のリスクがあるかどうかを判定します。

① **腹 囲** 男性で、85cm以上  
女性で、90cm以上

② **B M I** ①には該当しないが  
BMIが25以上

健診結果と問診から、追加となるリスクがいくつあるかカウントします。

ア：血 糖：空腹時血糖100mg/dl以上またはHbA1c 5.6%以上 (HbA1cは、過去1～2か月の血糖値の状態を示す値です)  
イ：脂 質：中性脂肪150mg/dl以上またはHDLコレステロール40mg/dl未満  
ウ：血 圧：収縮期血圧130mmHg以上または拡張期血圧85mmHg以上  
エ：喫煙歴：喫煙する方はリスクとして追加

特定保健指導のタイプが決定します

#### 動機付け支援

- ①に該当し、ア～ウでリスクが1つかつ、エに該当しない
- ②に該当し、ア～ウでリスクが1つ該当
- ②に該当し、ア～ウでリスクが2つ該当かつ、エに該当しない  
のいずれかに該当

**原則として1回**、個別支援またはグループ支援により、保健師と一緒に生活習慣を振り返り、ライフスタイルに合わせた生活習慣の目標の設定や実行をお手伝いします。

#### 積極的支援

- ①に該当し、ア～ウでリスクが1つかつ、エに該当
- ①に該当し、ア～ウでリスクが2つ以上該当
- ②に該当し、ア～ウでリスクが2つ以上かつ、エに該当
- ②に該当し、ア～ウでリスクが3つ該当  
のいずれかに該当

個別支援またはグループ支援で保健指導の専門スタッフと一緒に生活習慣の目標を設定したあと、**3カ月間継続的に**、個別に面談・電話・メール・手紙・FAXなどにより、その実行をお手伝いします。

※65歳以上の方は、「積極的支援」に該当した場合でも「動機付け支援」の対象となります。

※高血圧症、脂質異常症又は糖尿病の治療で服薬中の方については、特定保健指導の対象とはなりません。

## 申請書記入例

保険者番号	02130011	申請区分	1. 新規 ② 再交付
被保険者証の記号	0123456789	番号	123
船舶所有者名	〇〇 株式会社		
申請者住所	〒●●●●-●●●● 港区〇〇〇 1-2-3 電話番号 ●●-●●●●-●●●●		
被保険者氏名	船保太郎		
(フリガナ)	センポ ハナコ		
被扶養者氏名	船保花子		
被扶養者性別・生年月日	男・(女)	生年月日	昭和XX年XX月XX日

◎この申請書に記入された個人情報は、「特定健康診査受診券(セット券)」(この申請書にて申請後発券されます。)発行に係る事務処理、発行情報の管理及び特定の個人が識別されることのない方法で統計・調査研究が実施される場合に限り使用されます。

### < 注意事項 >

- 特定健康診査及び生活習慣病予防健診の対象となる方は、受診時に船員保険の被扶養者であることが必要です。受診する年度に75歳を迎えられる方は、誕生日の前日までに受診を終えていただく必要があります。
- 申請書への記入が終わりましたら、下記のあて先までお送りください。後日、特定健康診査受診券(セット券)をお送りします。お送りした受診券により生活習慣病予防健診または特定健康診査を受診することができます。
- 生活習慣病予防健診については一般財団法人船員保険会と契約している健診実施機関、特定健康診査については全国健康保険協会と契約している健診実施機関で受診いただけますが、あらかじめ健診実施機関に受診日を予約いただく必要があります。  
健診実施機関の連絡先等につきましては、船員保険会ホームページ等でご確認ください。
- 予約いただいた日時になりましたら「被保険者証」及び「特定健康診査受診券(セット券)」等をご持参のうえ、生活習慣病予防健診または特定健康診査をご受診ください。

### 申請書提出先

#### 船員保険情報センター

〒105-0023 東京都港区芝浦1丁目11-18 TEL.03-6722-0448 FAX.050-3156-0501  
03-6722-0449

この用紙は「申請用」です。健診機関に持参頂いても生活習慣病予防健診または特定健康診査は受診できません。  
この用紙は新たに扶養家族となった場合や受診券を紛失した場合などに受診券の発行を申請するためのものです。

## 特定健康診査受診券（セット券）申請書

私は下記のとおり、特定健康診査受診券（セット券）の発券を申請します。

申請日：西暦 年 月 日

保険者番号	02130011	申請区分	1. 新規 2. 再交付
被保険者証の記号		番号	
船舶所有者名			
申請者住所	〒  電話番号		
被保険者氏名			
(フリガナ)			
被扶養者氏名			
被扶養者性別・生年月日	男・女	生年月日	昭和 年 月 日
申請書記入例等を参照のうえ記入してください。			

※上記申請者住所以外の場所に送付することを希望される場合は、下記に送付希望先をご記入ください。

ご住所 〒 _____ _____
お名前 _____ 様 電話番号 _____

# 航海を 後悔せぬよう 予防健診



無料で受診  
できます!

船員のみなさん

あなたの健康と、ご家族の笑顔と、安全な航海のために!

生活習慣病予防健診が支持される理由は……?

「生活習慣病予防健診」に満足している理由

船員手帳の「健康証明書」欄に証明を受けることができる

72.4  
%

健診内容が充実している

42.5  
%

(船員保険事業(健康づくりの支援)に関するアンケート)

※生活習慣病予防健診のうち、一般健診については無料、総合健診については有料になります。また船員手帳の健康証明を受けていただく場合、別途証明費用がかかります。



全国健康保険協会  
船員保険

船員保険 健診

検索



受診券の発券・お問い合わせ先

船員保険 情報センター

〒105-0023 東京都港区芝浦1丁目11-18  
TEL 03-6722-0448 FAX 050-3156-0501  
03-6722-0449

一般財団法人船員保険会 施設事業部

東京都渋谷区渋谷1丁目5-6  
TEL 03-3407-6063