

退職する時って 保険証はどうするの？

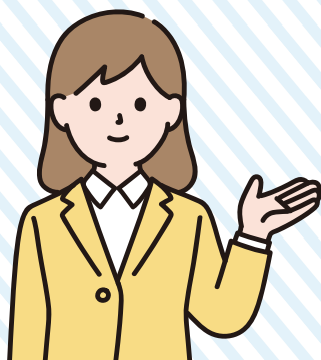

- 1 保険証は
事業所に返却しましょう。
- 2 健康保険の
切替手続きをしましょう。

保険証は退職日の翌日から無効となりますので、すみやかに事業所へ返却してください。
ご家族（被扶養者）がいらっしゃる場合は、ご家族の保険証も一緒に返却してください。

※高齢受給者証、限度額適用認定証、特定疾病療養受療証をお持ちの場合は、一緒に返却してください。

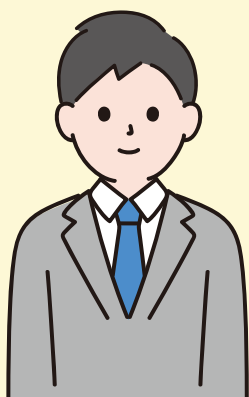

従業員

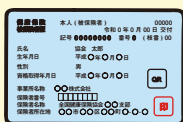

保険証



退職時に返却
(家族の分も含む)



事業所
(事業主)



資格喪失届に保険証
を添付して返却

回収
登録

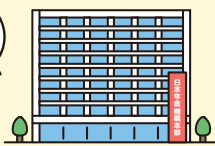

日本年金機構



保険証回送

回収!

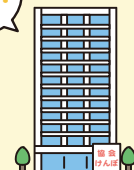

協会けんぽ



ご注意ください！

保険証が未返却の場合、協会けんぽから事業所やご自宅宛てに文書や電話で返却のご案内があります。無効の保険証を使って医療機関等を受診した場合、無資格受診となり医療費(総医療費の7～8割)を協会けんぽへ返還していただきます。

無効となった保険証の不適切な使用は、医療費増加の原因となることから、健康保険料率にも大きな影響を及ぼします。また、高額な医療費を協会けんぽへ返還していただくケースもあります。このような誤った保険証の使用をなくすことが、今後の医療費の適正化につながります。保険証の正しい使用と退職後のすみやかな返却にご理解、ご協力をお願いします。

